



barrera asesores turísticos
internacionales s.a. de c.v.

Su viaje

Localizador de reserva:

2GBGUU

[CheckMyTrip App](#)

Fecha de emisión:

20 Junio 2023

Ernesto ROMERO HERNANDEZ

Agencia

BARRERA ASESORES
PROLONGACION

Teléfono

Fax

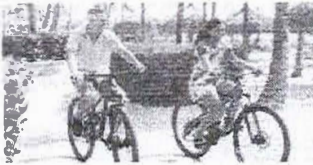

Enhance Your Escape
with Make My Stay

Hilton
FOR THE STAY™

book now

Miércoles 21 Junio 2023



Aeromexico AM 900



Check-in

Salida 21 Junio 06:10

Llegada 21 Junio 08:03

Duración

Estatus de la reserva

Clase

Equipaje permitido

Asiento

Equipo

Flight meal

Mexico City, (Benito Juarez Intl) (+)

Terminal: 2

Monterrey, (Mariano Escobedo Intl) (+)

Terminal: B

01:53 (Sin paradas)

Confirmado

Economico (H)

1 Piece(s) para Ernesto Romero Hernandez

22E confirmado para Ernesto Romero Hernandez

BOEING 737 MAX 9

Refrescos

Miércoles 21 Junio 2023



Aeromexico AM 953



Check-in

Salida 21 Junio 19:04

Llegada 21 Junio 20:55

Duración

Estatus de la reserva

Clase

Equipaje permitido

Asiento

Equipo

Flight meal

Monterrey, (Mariano Escobedo Intl) (+)

Terminal: B

Mexico City, (Benito Juarez Intl) (+)

Terminal: 2

01:51 (Sin paradas)

Confirmado

Economico (M)

1 Piece(s) para Ernesto Romero Hernandez

26E confirmado para Ernesto Romero Hernandez

BOEING 737 MAX 9

Refrescos

Jueves 28 Marzo 2024



Otros

Ubicación

Mexico City

Estatus de la reserva

Confirmado

Miércoles 31 Mayo 2024



Otros

Ubicación

Mexico City

Estatus de la reserva

Confirmado

Detalles de billete

Billete electrónico AM 139-9718534977 para Ernesto Romero Hernandez

Información general

AG802

EMAIL-NOREPLY@BARRERATOURS.COM

AG802

EMAIL-NOREPLY@BARRERATOURS.COM

LA CLASE DE RESERVA ES M

DESGLOSE TARIFARIO

BASE 15,641.00 PESOS

IVA 2,502.56 PESOS

TUA 1,285.00 PESOS

TOTAL 19,428.56 PESOS ✓

Información ecológica

El cálculo de la emisión promedio de CO2 es 197.89 kg/persona

Fuente: Calculadora de emisiones de carbono de la OACI

<http://www.icao.int/environmental-protection/CarbonOffset/Pages/default.aspx>

Localizador(es) de reserva de la aerolínea

AM (Aeromexico): NTYLUK

Política de protección de datos: sus datos personales se procesarán de acuerdo con la política de privacidad del proveedor correspondiente y, si su reserva es realizada a través de un proveedor del sistema de reservas ("GDS"), con su política de privacidad. Estas políticas se pueden consultar en <http://www.igatourtravelcenter.com/privacy> o desde el operador o GDS directamente. Debe leer esta documentación, que se aplica a su reserva y describe, por ejemplo, cómo se recopilan, almacenan, usan, publican y transfieren sus datos personales. (También aplicable para itinerarios que incluyen múltiples reservas).

Discover Amadeus Media Solutions



MAISON KAYSER®

EMISOR

Razón Social: ERIC KAYSER MEXICO
 RFC: EKM1404018J1
 Régimen Fiscal: 601 - General de Ley Personas Morales
 Dirección: Revolución No. Ext. 1400 No. Int. Piso 9
 Desp. 901 Col. Guadalupe Inn Alvaro
 Obregon Ciudad de México C.P 01020

FACTURA FT2 - 111646

Tipo Comprobante: I - Ingreso
 Certificado: [REDACTED]
 Fecha Emisión: 2023-06-23 13:52:04
 No. Certificado SAT: [REDACTED]
 Folio (UUID): A6ED38C6-050C-4451-B736-
 C3257C949EAC
 Fecha de Certificación: 2023-06-23 13:52:06
 Exportación: 01

SUCURSAL

Nombre: MAISON KAYSER AICM T2 -
 MAISON KAYSER AICM T2
 Lugar de Expedición: 15620
 Dirección: Av. Capitan Carlos Leon Gonzalez
 No. Ext. S/N Col. Zona Federal
 Aeropuerto Internacional de Ia

RECEPTOR

Nombre: INSTITUTO MEXICANO DEL SEGURO SOCIAL
 Uso CFDI: S01 - Sin efectos fiscales ✓
 Código Postal: 06600

RFC: IMS421231145
 Régimen Fiscal: 603 - Personas Morales con Fines no Lucrativos
 Dirección: Paseo de la Reforma No. Ext. 476 Col. Juarez Cuauhtemoc CDMX

DATOS RESTAURANTE

Cheque: 112438 Fecha Cheque: 2023-06-21T05:00:00 Ticket: 34582438051902

Clave Producto	Número de Identificación	Cantidad	Clave	Unidad	PRODUCTOS Y SERVICIOS	Precio Unitario	Descuento	Objeto Impuesto	Impuesto	Importe
90101501 - Restaurantes		1.0	E48		EXTRA VAINILLA	\$14.66	\$0.00	02	002 - IVA Base: \$14.66 Tasa: 0.16 Importe: \$2.34 Factor: Tasa	\$14.66
90101501 - Restaurantes		1.0	E48		CAPUCHINO MD	\$87.07	\$0.00	02	002 - IVA Base: \$87.07 Tasa: 0.16 Importe: \$13.93 Factor: Tasa	\$87.07
90101501 - Restaurantes		1.0	E48		CROISSANT ALMENDRA	\$92.24	\$0.00	02	002 - IVA Base: \$92.24 Tasa: 0.16 Importe: \$14.76 Factor: Tasa	\$92.24

Subtotal: \$193.97
 Descuento: \$0.00
 IVA (0.16): \$31.03
Total Comprobante: \$225.00
Total a Pagar: \$225.00

Moneda: MXN - Peso Mexicano
 RFC Proveedor Certificado: PPD101129EA3
 Forma de Pago: 01 - Efectivo
 Método de Pago: PUE - Pago en una sola exhibición

SELLO DIGITAL DEL CFDI

SELLO DIGITAL

CADENA ORIGINAL DEL COMPLEMENTO DE CERTIFICACIÓN DIGITAL DEL SAT

||1.1|A6ED38C6-050C-4451-B736-C3257C949EAC|A6ED38C6-050C-4451-B736-
 C3257C949EAC|2023-06-23T13:52:06|PPD101129EA3||miW5OmAsmnE9JQubXnkLPCbulFqCLCS|6aOqLnksvRZgvUzRIB4KF0HEOrx4myVtaE8jo6hMfmKFBBG5BArn9
 DUyOuv+ja+Wg2Ud13CS/Oobt52iQoZRIQ1ab9LLi6zOrSrbyE SiRV0b-TUUXMs6STI Szn8hMnJC80PEIWqO45e2pjLX5JBV83Y WaDKYXsv4ZzpUirYnGtsBVAN3yP/
 hJZJeSkspj93VIOicahn+NBR3EWisrGZmkkbHsrr17NKh5YIMBH5Fn/N++8n13nJkwiGvC+YGVcWxlstXwHe+vrdsTz8oXgSEPVTg9tK1gUkmp4CJ5RSMLofn5Q=|00001
 000000504204971||



VERSIÓN PÚBLICA.- SE TESTAN DATOS DE PERSONA MORAL COMO: CERTIFICADO, NO. CERTIFICADO SAT, SELLO DIGITAL DEL CFDI, SELLO DIGITAL. POR SER DATOS PERSONALES DE CARÁCTER CONFIDENCIAL QUE DE DIFUNDIRSE PUDIERA VULNERAR SU INTIMIDAD DE CONFORMIDAD CON LO ESTABLECIDO EN EL ARTÍCULO 113 FRACCIÓN III DE LA LEY FEDERAL DE TRANSPARENCIA Y ACCESO A LA INFORMACIÓN PÚBLICA.