



INSTITUTO MEXICANO DEL SEGURO SOCIAL

FILIPINA CON ESCOTE REDONDO, MANGA CORTA Y PANTALÓN, FEMENINO

CEDULA 45

ESPECIFICACIÓN TÉCNICA IMSS

CUADRO BÁSICO INSTITUCIONAL ZONA "A" DE PRODUCTOS TEXTILES Y CALZADO
ROPA CONTRACTUAL

ZONA "A"

ZONA "B"

CÉDULA No. 45

FILIPINA CON ESCOTE REDONDO, MANGA CORTA Y PANTALÓN, FEMENINO

ESTE DOCUMENTO SUSTITUYE A CUALQUIER OTRO DOCUMENTO NORMATIVO DE CALIDAD DE ESTA PRENDA,
CON FECHA ANTERIOR A DICIEMBRE 2017

CONSULTAR LA ESPECIFICACIÓN TÉCNICA IMSS DE LA TELA



INSTITUTO MEXICANO DEL SEGURO SOCIAL

FILIPINA CON ESCOTE REDONDO, MANGA CORTA Y PANTALÓN, FEMENINO

CEDULA 45

Contenido

1-INTRODUCCIÓN.....	4
2-OBJETIVO Y CAMPO DE APLICACIÓN	4
3-REFERENCIAS	4
Consultar normas vigentes.	4
4-DEFINICIONES	4
5-SÍMBOLOS Y ABREVIATURAS	6
6-DESCRIPCIÓN.....	7
7-CATEGORIAS COLORES.....	8
8-TALLAS Y CLAVES.....	8
9-FIGURAS DE LA FILIPINA Y PANTALÓN.....	10
10-DIMENSIONES EN CENTÍMETROS	14
11-INDICACIONES DE CORTE Y CONFECCIÓN	15
12-TELAS Y COLORES	17
12-TELA Y COLOR	17
13-ETIQUETADO	18

ESTE DOCUMENTO SUSTITUYE A CUALQUIER OTRO DOCUMENTO NORMATIVO DE CALIDAD DE ESTA PRENDA,
CON FECHA ANTERIOR A DICIEMBRE 2017



INSTITUTO MEXICANO DEL SEGURO SOCIAL

FILIPINA CON ESCOTE REDONDO, MANGA CORTA Y PANTALÓN, FEMENINO CEDULA 45

14-ESPECIFICACIONES DE LA COFIA.....	19
15 -FIGURAS DE LA COFIA Y EL BROCHE.....	21
16-DIMENSIONES DE LA COFIA EN CENTÍMETROS	22
17-ENVASE	22
18-ALMACENAMIENTO	22
19-APENDICE NORMATIVO	22
20-REFERENCIAS NORMATIVAS Y BIBLIOGRAFÍA.....	23

ESTE DOCUMENTO SUSTITUYE A CUALQUIER OTRO DOCUMENTO NORMATIVO DE CALIDAD DE ESTA PRENDA,
CON FECHA ANTERIOR A DICIEMBRE 2017

CONSULTAR LA ESPECIFICACIÓN TÉCNICA IMSS DE LA TELA



INSTITUTO MEXICANO DEL SEGURO SOCIAL

FILIPINA CON ESCOTE REDONDO, MANGA CORTA Y PANTALÓN, FEMENINO

CEDULA 45

1-INTRODUCCIÓN

Con la finalidad de dar cumplimiento con el contrato colectivo de trabajo en lo relativo a la adquisición de ropa de trabajo para los trabajadores, Instituto Mexicano de Seguro Social establece las siguientes fichas técnicas que cubre estos requerimientos de conformidad con la Ley Federal sobre metrología y Normalización.

2-OBJETIVO Y CAMPO DE APLICACIÓN

Establecer las especificaciones en confección y dimensionalidad en cuanto a las tallas de filipina con escote en redondo manga corta y pantalón femenino, para el uso de diferentes servicios. (Ver tabla de categorías).

3-REFERENCIAS

Consultar normas vigentes.

NMX-A-3758-INNTEX-2014	Textiles. Código de generación de etiquetas de cuidado en el uso de símbolos
NOM-004-SCFI-2006	Información Comercial - Etiquetado de Productos Textiles, Prendas de Vestir, sus Accesorios y Ropa de Casa.

4-DEFINICIONES

Bragueta.- Abertura delantera de los pantalones o calzoncillos.

Broche de plástico de presión reforzado.- Broche de plástico que funcione durante la vida útil de la prenda.

Botón.- Pieza pequeña agujerada y cosida a la ropa para abrocharla al pasar por el ojal.

Cierre de cremallera.- Cierre formado por dos tiras flexibles guarnecidas de dientes metálicos o plásticos, el engrane se obtiene por medio de una corredera provista de dos canales.

Costura de cadeneta .Costura colocada en ciertos lugares de las prendas que lleva un tipo de cadena en uno de los lados y por el otro un hilo unido a cada uno de los eslabones y se aplican en donde se ejercen los mayores esfuerzos en las prendas de vestir .Esta costura debe tener de 10 12 puntadas por cada 2.5 cm de longitud como mínimo.

Dimensiones: cada una de las direcciones en que se mide la extensión de una prenda.

Descripción de la prenda: se mencionan las características que componen la prenda: largo, tipo de manga, tipo de cuello, altura, tamaño de bolsa y otras; así como la tela de confección, composición y habilitaciones.

Desgarre.- Fuerza requerida para continuar o propagar una rasgadura en la tela, bajo ciertas condiciones específicas.

Doblado.- Pliegue que se hace a la ropa en los bordes.

ESTE DOCUMENTO SUSTITUYE A CUALQUIER OTRO DOCUMENTO NORMATIVO DE CALIDAD DE ESTA PRENDA,
CON FECHA ANTERIOR A DICIEMBRE 2017

CONSULTAR LA ESPECIFICACIÓN TÉCNICA IMSS DE LA TELA



INSTITUTO MEXICANO DEL SEGURO SOCIAL

FILIPINA CON ESCOTE REDONDO, MANGA CORTA Y PANTALÓN, FEMENINO CEDULA 45

Etiqueta.- Elaborada de tela con una duración cuando menos igual a la prenda donde se aplique. Debe ir cosida y contener información referente al confeccionista, cuidados en el uso de la prenda e información específica solicitada. Los textos de la etiqueta deben ser visibles con durabilidad de la prenda.

Figura.- Esquema de la prenda de vista frontal y espalda con sus acotaciones (dimensiones).

Fuelle.- Pliegue de la tela que permite obtener una mayor amplitud de la prenda.

Habilitaciones: son todos aquellos accesorios complementarios para la confección y terminado de la prenda.

Jareta.- Doblado que se cose en el borde de una tela con ancho suficiente para dejar un hueco por el cual puede hacerse pasar un resorte y cordón corridizo.

Lote.- Cantidad de tela y prendas que integra una orden de confección o compra.

Ojal.- Pequeña abertura reforzada en sus bordes que tienen algunas prendas y que sirve para abrochar un botón.

Pantalón.- Prenda de vestir que se ajusta a la cintura por medio de una pretina con broche y botón, que llega a los tobillos, cubriendo cada pierna por separado.

Pie de cremallera.- Tira de tela en la parte posterior de la bragueta.

Pretina.- Parte superior del pantalón donde se encuentran colocadas las trabillas que sujetan el cinturón para ceñir la cintura. En el caso del overol, se entenderá como la vista exterior de la unión camisa pantalón manufacturadas con la misma tela con la que se confecciona la prenda.

Presillas.- Costura de puntos unidos, que sirve para reforzar el extremo de otras costuras, uniones y partes sometidas a esfuerzos.

Remate.- Es la acción de concluir o terminar una costura, con el fin de afianzarla o asegurarla.

Sisa.- Sesgadura hecha en la tela de la prenda, para que ajusten bien en la parte superior del cuerpo.

Sobrehilado.- Costura que se hace en las orillas de la tela para evitar el deshilachado.

Tela elástica (resorte).- Tela hecha de un elastómero solo o en combinación con otros materiales textiles.

Tolerancia.- Variación permitida a una magnitud dada.

Trabillas.- Tiras de tela dobladas y cosidas perpendicularmente a la pretina, para sujetar el cinturón.

Vivos.- Orillas o bordes postizos de los bolsillos cortados

ESTE DOCUMENTO SUSTITUYE A CUALQUIER OTRO DOCUMENTO NORMATIVO DE CALIDAD DE ESTA PRENDA, CON FECHA ANTERIOR A DICIEMBRE 2017

CONSULTAR LA ESPECIFICACIÓN TÉCNICA IMSS DE LA TELA



INSTITUTO MEXICANO DEL SEGURO SOCIAL

FILIPINA CON ESCOTE REDONDO, MANGA CORTA Y PANTALÓN, FEMENINO

CEDULA 45

5-SÍMBOLOS Y ABREVIATURAS

Para los propósitos de esta especificación técnica, se establecen los siguientes símbolos y abreviaturas:

ASTM	American Society for Testing and Materials (Sociedad Americana para Pruebas y Materiales).
cm	Centímetro
ema	entidad mexicana de acreditación.
h	Hora
INNTEX	Instituto Nacional de Normalización Textil, A.C.
lx	Lux
NCA	Nivel de calidad aceptable
NMX	Norma Mexicana.
NOM	Norma Oficial Mexicana.
mm	Milímetro
TP , TC , TCX	Códigos de la numeración Pantone de colores de las telas. TC , TCX= edición en tela, TP = edición en papel
%	Por ciento
±	Más, menos
p.p.p.	Puntadas por pulgada
g	gramos

ESTE DOCUMENTO SUSTITUYE A CUALQUIER OTRO DOCUMENTO NORMATIVO DE CALIDAD DE ESTA PRENDA,
CON FECHA ANTERIOR A DICIEMBRE 2017

CONSULTAR LA ESPECIFICACIÓN TÉCNICA IMSS DE LA TELA



INSTITUTO MEXICANO DEL SEGURO SOCIAL

FILIPINA CON ESCOTE REDONDO, MANGA CORTA Y PANTALÓN, FEMENINO CEDULA 45

6-DESCRIPCIÓN

TIPO: FILIPINA CORTE FRANCES DE TRES CUARTOS DE LARGO, MANGA CORTA; **ESCOTE:** REDONDO CON TERMINACIÓN EN "V" POR LA PARTE CENTRAL. **DELANTERO:** DE CUATRO PIEZAS Y CRUCE CENTRAL PARA CIERRE DE PRENDA CON SEIS BOTONES Y OJALES, CON DOS BOLSAS INFERIORES, ABERTURA DE BOLSA CON VIVO COLOR VERDE Y DOBLADILLO ABERTURAS LATERALES INFERIORES EN COSTADOS; **ESPALDA:** DE TRES PIEZAS CORTE FRANCES, CON **CINTURÓN** FIJO DE UNA PIEZA EN LA PARTE CENTRAL, CON VIVO COLOR VERDE EN LA PARTE ALTA Y BAJA DEL CINTURON. **MANGA:** RECTA DE UNA PIEZA CON DOBLADILLO (TIPO VALENCIANA) Y VIVO COLOR VERDE, LOGOSIMBOLO DEL IMSS BORDADO Y CENTRADO EN LA MANGA IZQUIERDA; **PANTALÓN:** CORTE RECTO ORLEADO SIN DOBLADILLO; CON VIVO VERDE EN LOS COSTADOS **DELANTERO:** DE DOS PIEZAS, CON CIERRE DE POLIESTER OCULTO Y BOLSAS DIAGONAL DE LA MISMA TELA. **TRASERO:** DE DOS PIEZAS CON PINZA; **PRETINA:** DE UNA PIEZA BOTÓN Y OJAL, CON ELÁSTICO OCULTO EN LA PARTE POSTERIOR CENTRAL; **COFIA:** DE UNA PIEZA, FUSIONADA TIPO ALMIDONADO PERMANENTE.

ESTE DOCUMENTO SUSTITUYE A CUALQUIER OTRO DOCUMENTO NORMATIVO DE CALIDAD DE ESTA PRENDA,
CON FECHA ANTERIOR A DICIEMBRE 2017



INSTITUTO MEXICANO DEL SEGURO SOCIAL

FILIPINA CON ESCOTE REDONDO, MANGA CORTA Y PANTALÓN, FEMENINO

CEDULA 45

7-CATEGORIAS COLORES

ZONA "A" Y ZONA "B"

CATEGORÍAS	COLORES	
	FILIPINA	PANTALÓN
AUXILIAR DE ENFERMERÍA EN UNIDAD MEDICA (A) AUXILIAR DE ENFERMERÍA GENERAL (A) ENFERMERA ESPECIALISTA(A) ENFERMERA GENERAL (A) ENFERMERA JEFE DE PISO (A) ENFERMERA PARA EL TRASLADO DE PACIENTE DE TERAPIA - INTENCIVA (A) ENFERMERA PARA EL TRASLADO DE PACIENTES DE URGENCIA (A)	BLANCO	BLANCO
AUXILIAR DE ENFERMERÍA EN SALUD PUBLICA ENFERMERA ESPECIALISTA EN SALUD PUBLICA	BLANCO	VERDE OSCURO

8-TALLAS Y CLAVES

ZONA "A"

TALLA	FILIPINA PANTALÓN	BLANCO BLANCO (A)	BLANCO VERDE OSCURO
CHICA		210.125.0013.09.01	210.125.1961.06.01
MEDIANA		210.125.0047.08.01	210.125.1995.06.01
GRANDE		210.125.0070.08.01	210.125.2027.06.01
EXTRA GRANDE		210.125.3306.06.01	210.125.3603.05.01
ESPECIAL		210.125.3314.06.01	210.125.3611.05.01
PLUS		210.125.4981.02.01	210.125.4999.02.01

ESTE DOCUMENTO SUSTITUYE A CUALQUIER OTRO DOCUMENTO NORMATIVO DE CALIDAD DE ESTA PRENDA,
CON FECHA ANTERIOR A DICIEMBRE 2017

CONSULTAR LA ESPECIFICACIÓN TÉCNICA IMSS DE LA TELA



INSTITUTO MEXICANO DEL SEGURO SOCIAL

FILIPINA CON ESCOTE REDONDO, MANGA CORTA Y PANTALÓN, FEMENINO CEDULA 45

ZONA "B"

TALLA	FILIPINA PANTALON	BLANCO BLANCO (A)	BLANCO VERDE OSCURO
CHICA		210.125.6622.01.01	210.125.6689.01.01
MEDIANA		210.125.6630.01.01	210.125.6697.01.01
GRANDE		210.125.6648.01.01	210.125.6705.01.01
EXTRA GRANDE		210.125.6655.01.01	210.125.6713.01.01
ESPECIAL		210.125.6663.01.01	210.125.6721.01.01
PLUS		210.125.6671.01.01	210.125.6739.01.01

ESTE DOCUMENTO SUSTITUYE A CUALQUIER OTRO DOCUMENTO NORMATIVO DE CALIDAD DE ESTA PRENDA,
CON FECHA ANTERIOR A DICIEMBRE 2017

CONSULTAR LA ESPECIFICACIÓN TÉCNICA IMSS DE LA TELA



INSTITUTO MEXICANO DEL SEGURO SOCIAL

FILIPINA CON ESCOTE REDONDO, MANGA CORTA Y PANTALÓN, FEMENINO

CEDULA 45

9-FIGURAS DE LA FILIPINA Y PANTALÓN

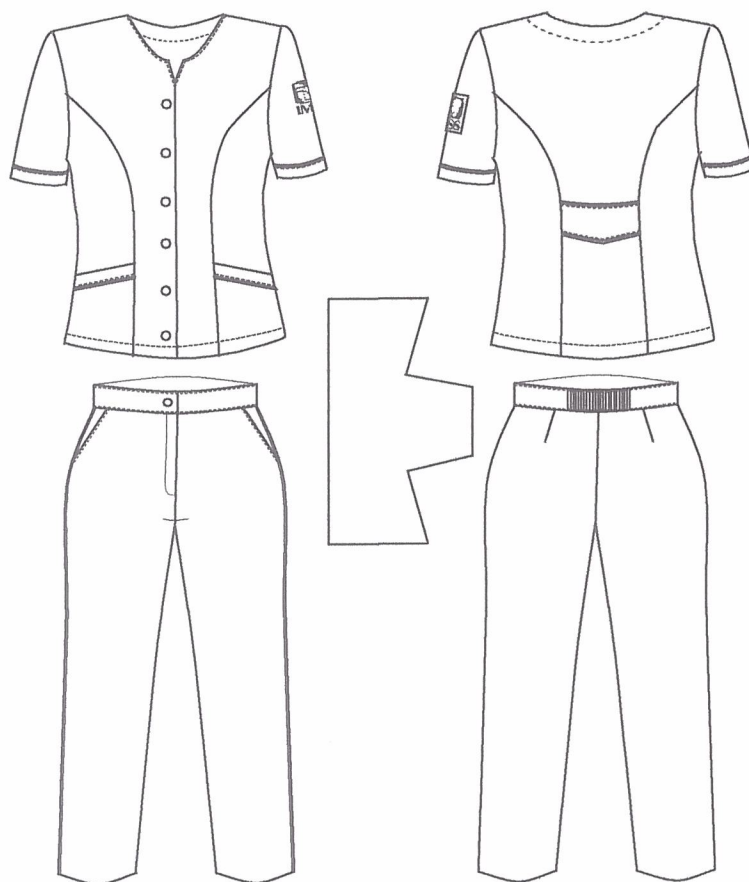

ESTE DOCUMENTO SUSTITUYE A CUALQUIER OTRO DOCUMENTO NORMATIVO DE CALIDAD DE ESTA PRENDA,
CON FECHA ANTERIOR A DICIEMBRE 2017

CONSULTAR LA ESPECIFICACIÓN TÉCNICA IMSS DE LA TELA



INSTITUTO MEXICANO DEL SEGURO SOCIAL

FILIPINA CON ESCOTE REDONDO, MANGA CORTA Y PANTALÓN, FEMENINO

CEDULA 45

FILIPINA VISTA DE FRENTE (NO A ESCALA)

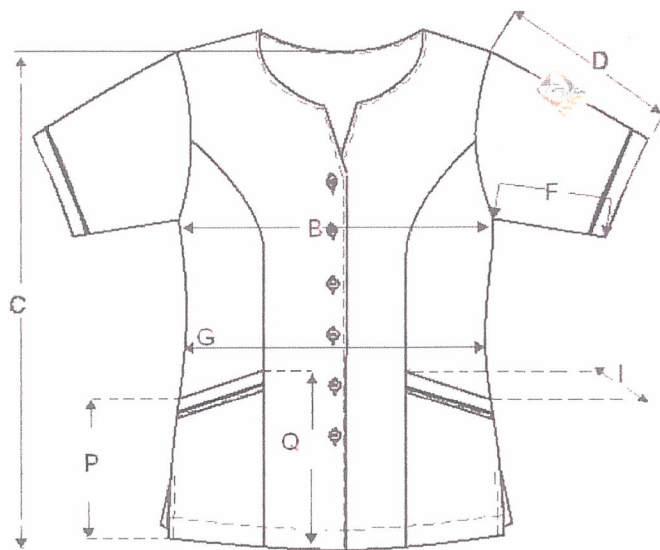

ESTE DOCUMENTO SUSTITUYE A CUALQUIER OTRO DOCUMENTO NORMATIVO DE CALIDAD DE ESTA PRENDA,
CON FECHA ANTERIOR A DICIEMBRE 2017

CONSULTAR LA ESPECIFICACIÓN TÉCNICA IMSS DE LA TELA



INSTITUTO MEXICANO DEL SEGURO SOCIAL

FILIPINA CON ESCOTE REDONDO, MANGA CORTA Y PANTALÓN, FEMENINO

CEDULA 45

FILIPINA VISTA DE LA ESPALDA (NO A ESCALA)

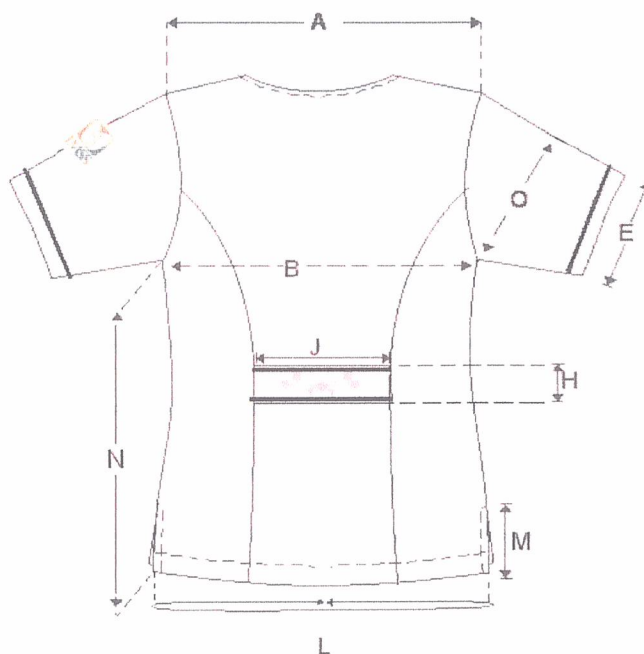

ESTE DOCUMENTO SUSTITUYE A CUALQUIER OTRO DOCUMENTO NORMATIVO DE CALIDAD DE ESTA PRENDA,
CON FECHA ANTERIOR A DICIEMBRE 2017

CONSULTAR LA ESPECIFICACIÓN TÉCNICA IMSS DE LA TELA



INSTITUTO MEXICANO DEL SEGURO SOCIAL

FILIPINA CON ESCOTE REDONDO, MANGA CORTA Y PANTALÓN, FEMENINO

CEDULA 45

PANTALÓN VISTA DE FRENTE (NO A ESCALA)

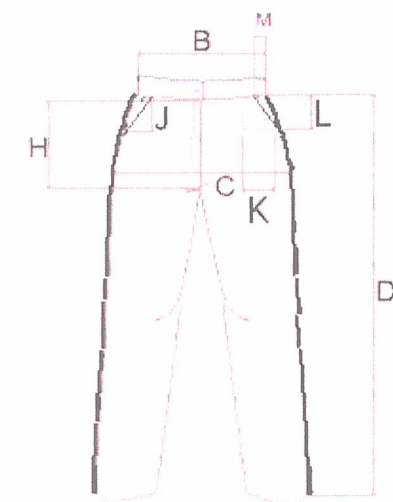

CINTURA CON ELÁSTICO ESTIRADO



PANTALÓN VISTA TRASERO (NO A ESCALA)

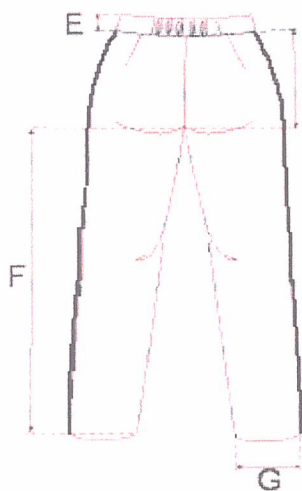

ESTE DOCUMENTO SUSTITUYE A CUALQUIER OTRO DOCUMENTO NORMATIVO DE CALIDAD DE ESTA PRENDA,
CON FECHA ANTERIOR A DICIEMBRE 2017

CONSULTAR LA ESPECIFICACIÓN TÉCNICA IMSS DE LA TELA

**INSTITUTO MEXICANO DEL SEGURO SOCIAL****FILIPINA CON ESCOTE REDONDO, MANGA CORTA Y PANTALÓN, FEMENINO****CEDULA 45****10-DIMENSIONES EN CENTÍMETROS**

FILIPINA	TALLAS						Tolerancia
	CH	M	G	X	ES	PLUS	
A) Ancho de espalda	38,5	41,5	43,5	47,5	52,5	57,0	+ 1,0
B) Contorno busto	98,0	108,0	118,0	133,0	153,0	170,0	+ 2,0
C) Largo delantero	73,0	74,5	76,0	77,5	80,5	84,0	+ 2,0
D) Largo manga	22,5	24,0	25,5	26,5	28,0	29,0	+ 1,0
E) Contorno puño	32,5	35,5	38,5	41,5	45,0	48,0	+ 1,0
F) Largo costado manga	6,5	7,5	8,5	9,5	10,5	11,5	+ 0,5
G) Contorno cintura	88,0	98,0	108,0	123,0	143,0	165,0	+ 2,0
H) Ancho cinturón	5,5	5,5	5,5	5,5	5,5	5,5	+ 0,5
I) Largo entrada bolsa	14,0	15,5	16,5	18,5	20,0	21,5	+ 0,5
J) Largo cinturón	23,0	25,5	27,0	31,5	37,0	40,0	+ 1,0
L) Contorno ruedo	103,0	113,0	123,0	138,0	158,0	175,0	+ 2,0
M) Largo abertura de costado	12,0	12,0	12,0	12,0	12,0	12,0	+ 1,0
N) Largo costado talle	46,0	47,0	48,0	49,0	50,0	51,0	+ 1,5
O) Contorno manga	37,0	40,5	43,5	47,0	50,0	53,0	+ 1,0
P) Largo bolsa por el costado	17,0	17,0	17,0	17,0	17,0	17,0	+ 1,0
Q) Largo bolsa por el frente	21,0	21,0	21,0	21,0	21,0	21,0	+ 1,0

PANTALÓN	TALLAS						Tolerancia
	CH	M	G	X	ES	PLUS	
A) Contorno cintura con elástico estirado	84,0	90,5	99,5	111,0	116,0	133,0	+ 2,0
B) Contorno cintura sin estirar	No medir se señala únicamente como referencia						
C) Contorno cadera	96,5	103,0	114,0	125,0	134,0	151,0	+ 2,0
D) Largo total	111,5	112,5	114,0	115,0	116,5	117,5	+ 2,0
E) Ancho pretina	3,5	3,5	3,5	3,5	3,5	3,5	+ 0,5
F) Largo entrepierna	83,0	83,0	83,0	83,0	83,0	83,0	+ 2,0
G) Contorno bajos	45,0	47,5	49,5	52,5	55,0	57,5	+ 1,5
H) Largo tiro delantero	30,0	31,5	33,0	34,5	36,0	37,5	+ 1,0
I) Largo tiro trasero	37,5	38,5	40,0	41,0	43,0	44,5	+ 1,0
J) Entrada de la bolsa	16,0	16,0	16,0	16,0	16,0	16,0	+/- 0,5
K) Ancho bolsa interior	15,0	15,0	15,0	15,0	15,0	15,0	+/- 0,5
L) Largo de la bolsa	28,0	28,0	28,0	28,0	28,0	28,0	+/- 1,0
M) Abertura de bolsa delantera	3,0	3,0	3,0	3,0	3,0	3,0	+/- 0,5

ESTE DOCUMENTO SUSTITUYE A CUALQUIER OTRO DOCUMENTO NORMATIVO DE CALIDAD DE ESTA PRENDA,
CON FECHA ANTERIOR A DICIEMBRE 2017



INSTITUTO MEXICANO DEL SEGURO SOCIAL

FILIPINA CON ESCOTE REDONDO, MANGA CORTA Y PANTALÓN, FEMENINO

CEDULA 45

11-INDICACIONES DE CORTE Y CONFECCIÓN

FILIPINA

Instrucciones de Corte.- Respetar hilos, no torcer tela, no mover piquetes ni aplomos.

Instrucciones de Maquila.- Respetar costuras, piquetes y aplomos, no jalar la tela al coser, no torcer la vista y la bolsa, no embeber, lleva pespunte en escote, colocar ojales en posición vertical.

Ancho de las Costuras en mm:

- Costados: 6 a 10 mm
- Mangas: 6 a 10 mm
- Bolsa: costura remetida
- Pinza: 12 ± 2 mm inicio desvanecido a terminar en nada
- Vivos: $5,0 \pm 1,0$ terminado limpio
- Doblado ruedo terminado con costura remetida $25 \text{ mm} \pm 5 \text{ mm}$
- Doblado en puño tipo valenciana incluye vivo: 30 ± 5 mm primer doblado, cargado costura a $2 \text{ mm} \pm 1 \text{ mm}$ para formar simulación.
- Doblado de bolsas incluye vivo: terminado con costura remetida $20 \text{ mm} \pm 5 \text{ mm}$
- Doblado de aberturas laterales inferiores en costados redoblado de $10 \text{ mm} \pm 2 \text{ mm}$ de ancho

TIPOS DE PUNTADAS:

Puntadas Interiores

- Overlock con puntada de seguridad: $10 \text{ p.p.p.} \pm 2 \text{ p.p.p.}$, para las uniones de piezas de tela.
- Overlock sin puntada de seguridad: $10 \text{ p.p.p.} \pm 2 \text{ p.p.p.}$ para las orillas de la tela sola.

Todas las costuras y puntadas tendrán que ser uniformes

Puntadas Exteriores:

- Recta: $10 \text{ p.p.p.} \pm 2$, con remate al principio y al final.

Ancho pespunte de $2 \text{ mm} \pm 1 \text{ mm}$ en

- simulación de puño
- cuello
- Vista de cuello
- bolsas
- Cinturón (deberá ir fijo en todo su contorno en la espalda)

ESTE DOCUMENTO SUSTITUYE A CUALQUIER OTRO DOCUMENTO NORMATIVO DE CALIDAD DE ESTA PRENDA,
CON FECHA ANTERIOR A DICIEMBRE 2017



INSTITUTO MEXICANO DEL SEGURO SOCIAL

FILIPINA CON ESCOTE REDONDO, MANGA CORTA Y PANTALÓN, FEMENINO

CEDULA 45

Todas las costuras y puntadas tendrán que ser uniformes.

Instrucciones de habilitación de la filipina

- Botones: 6 de plástico cóncavos en el centro, color mate al tono de la prenda (no transparente) del número 24 de dos orificios
- Bies para vivo: 100% poliéster de 5,0 mm de ancho

PANTALÓN

Instrucciones de Corte.- Respetar hilos; no alterar medidas; no torcer tela; no mover piquetes, ni aplomos.

Instrucciones de Maquila.- Respetar costuras, piquetes y aplomos, no jalar la tela al coser, presilla de refuerzo; en donde

Ancho de las Costuras:

- Costados 6,0 a 10,0 mm
- Tiro delantero 6,0 a 10,0 mm
- Tiro trasero Iniciar con un ancho de 6,0 a 10,0 mm e ir aumentando hasta llegar a 25,0 mm en unión con pretina
- Doblados: Sin dobladillo con costura Overlock en los bajos
- Vivos: 5,0 \pm 1,0 terminado limpio

TIPOS DE PUNTADAS:

Puntadas Interiores

- Overlock con puntada de seguridad: 10 p.p.p. \pm 2 p.p.p., para las uniones de piezas de tela.
- Overlock sin puntada de seguridad: 10 p.p.p. \pm 2 p.p.p para las orillas de la tela sola.

Todas las costuras y puntadas tendrán que ser uniformes

Puntadas Exteriores:

- Recta: 10 p.p.p \pm 2, con remate al principio y al final.

Ancho pespunte de 2 mm \pm 1mm en

- pretina
- bolsas

Todas las costuras y puntadas tendrán que ser uniformes.

ESTE DOCUMENTO SUSTITUYE A CUALQUIER OTRO DOCUMENTO NORMATIVO DE CALIDAD DE ESTA PRENDA,
CON FECHA ANTERIOR A DICIEMBRE 2017

CONSULTAR LA ESPECIFICACIÓN TÉCNICA IMSS DE LA TELA



INSTITUTO MEXICANO DEL SEGURO SOCIAL

FILIPINA CON ESCOTE REDONDO, MANGA CORTA Y PANTALÓN, FEMENINO CEDULA 45

Instrucciones de habilitación del pantalón

- Botones: 1 de plástico del número cóncavos en el centro 24, color mate al tono de la prenda no transparente.
- Cierre: De poliéster de $17,0 \pm 1,0$ cm para las tallas CH, M y G.
 $21,0 \pm 1,0$ cm para las tallas X, ES y PL.
- Elástico: De 30 mm \pm 2 mm ancho (**información de referencia**)
- Bies 100% poliéster de 5,0 mm ancho

Hilos y agujas utilizados en las puntadas (información de referencia) filipina y pantalón

- Recta: Hilo de poliéster 100% fibra corta. adecuado para el tipo de tela y prenda del mismo color de la prenda o tono similar.
- Overlock: Hilo de poliéster 100% fibra corta, adecuado para el tipo de tela y prenda del mismo color de la prenda o tono similar.
- Número de aguja: Calibre 90/14
- Aditamentos: Pie compensado

12-TELAS Y COLORES

Tela: deberá apegarse a lo establecido en la Especificación Técnica IMSS – Telas Utilizadas en Ropa Contractual- Gabardina 50% poliéster, 50% algodón TIPO 1 o TIPO 2- Especificaciones y Métodos de Prueba.

Masa, g/m2:

ZONA "A" 250.0 TIPO 1
ZONA "B" 230.0 TIPO 2

ESTE DOCUMENTO SUSTITUYE A CUALQUIER OTRO DOCUMENTO NORMATIVO DE CALIDAD DE ESTA PRENDA,
CON FECHA ANTERIOR A DICIEMBRE 2017

CONSULTAR LA ESPECIFICACIÓN TÉCNICA IMSS DE LA TELA



INSTITUTO MEXICANO DEL SEGURO SOCIAL

FILIPINA CON ESCOTE REDONDO, MANGA CORTA Y PANTALÓN, FEMENINO

CEDULA 45

Color de la tela

TELA:	GABARDINA : 50% POLIESTER - 50% ALGODÓN	
COLORES CÓDIGO PANTONE	BLANCO Filipina	BLANCO Pantalón
LOGOSIMBOLO COLOR CÓDIGO PANTONE:	VERDE 561 C ó 561 U	-----
VIVOS	VERDE 561 C ó 561 U	VERDE 561 C ó 561 U
COLORES CÓDIGO PANTONE:	BLANCO Filipina	VERDE 19-5420 TP O TC Pantalón
LOGOSIMBOLO COLOR CÓDIGO PANTONE:	VERDE 561 C ó 561 U	-----
VIVOS	VERDE 561 C ó 561 U	-----

Especificaciones del símbolo y siglas del imss

Dimensiones del símbolo y siglas del IMSS

Símbolo y siglas del IMSS bordado y centradas en la manga izquierda, en color verde oscuro código pantone 561C o 561U.

Símbolo del IMSS: De 4,0 cm +/- 0,5 cm de altura por 4,0 cm +/- 0,5 cm de ancho.

Siglas del IMSS: De 1,3 cm +/- 0,3 cm de altura (ancho en proporción)

Ver Especificación Técnica IMSS del Logosímbolo

13-ETIQUETADO

Cada prenda deberá de llevar una etiqueta cosida y colocada en el interior del artículo. La etiqueta debe contener impreso en forma legible e indeleble, los siguientes datos y/o leyendas en español:

- Número de clave del Cuadro Básico Institucional.
- Número de Lote.
- Año de fabricación
- Talla expresada en formato:

Talla Chica	CH
Talla Mediana	M
Talla Grande	G
Talla Extragrande	X

ESTE DOCUMENTO SUSTITUYE A CUALQUIER OTRO DOCUMENTO NORMATIVO DE CALIDAD DE ESTA PRENDA, CON FECHA ANTERIOR A DICIEMBRE 2017



INSTITUTO MEXICANO DEL SEGURO SOCIAL

FILIPINA CON ESCOTE REDONDO, MANGA CORTA Y PANTALÓN, FEMENINO

CEDULA 45

Talla Especial

ES

Talla Plus

PL

- Marca o logotipo, razón social o nombre y domicilio del fabricante o proveedor.
- Contenido de fibras.
- Instrucciones sobre el cuidado y conservación del artículo.
- País de origen.
- Registro Federal de Contribuyentes del fabricante o proveedor.

En caso de que todos los datos y leyendas de etiquetado del artículo no puedan quedar contenidos en una, se pueden utilizar dos.

Las etiquetas deben estar elaboradas en tela tejida o tela tejida plastificada, suave al tacto, no rígida, sin filos cortantes y que resistan los procesos de lavado sin perder la información marcada.

14-ESPECIFICACIONES DE LA COFIA

Diseño.- De una pieza, fusionada, unida con pespunte oculto en los costados y alas, excepto la boca, donde va unida con pespunte exterior. Cierra con broche de plástico y tres ojales, presentación del artículo terminado tipo "Almidonado Permanente".

Ojales.- Debe de disponer de ojales sobrehilados y rematados: uno en el centro de la orilla de la boca y uno en el extremo de cada ala, de dimensiones suficientes para que el broche entre y salga sin dificultad y mantenga el artículo bien armado.

Broche.- Debe disponer de un broche de plástico del color del artículo o tono similar, de dimensiones suficientes para mantenerla armada, la altura total del broche es de aproximadamente 12 mm (valor de referencia).

Apresto.- La tela de la cofia va unida por medio de un tratamiento de apresto fusionable que permitan una presentación del artículo terminado tipo "almidonado permanente".

Peso total de la cofia sin broche.- 30 gramos máximo.

Resistencia al lavado y planchado.- Someter el artículo a cuando menos 5 procesos de lavado con un cepillo de cerdas suaves y planchado (plancha tibia entre 40°C y 60 °C). Después de cada proceso verificar visualmente que la cofia no presente alguno de los siguientes defectos:

- Deformaciones
- Rasgaduras
- Abolsamientos o Abombamientos
- Separación de las dos capas de la cofia
- Rugosidades en las superficies de la cofia, diferentes al acabado normal de la tela
- Pérdida de la presentación tipo "almidonado permanente"
- Deshilachamientos
- Cambios de color o amarillamiento

- Manchas

ESTE DOCUMENTO SUSTITUYE A CUALQUIER OTRO DOCUMENTO NORMATIVO DE CALIDAD DE ESTA PRENDA,
CON FECHA ANTERIOR A DICIEMBRE 2017

CONSULTAR LA ESPECIFICACIÓN TÉCNICA IMSS DE LA TELA



INSTITUTO MEXICANO DEL SEGURO SOCIAL

FILIPINA CON ESCOTE REDONDO, MANGA CORTA Y PANTALÓN, FEMENINO CEDULA 45

- Orillas o esquinas luidas o rotas
- Otros defectos que afecten la presentación.

Costuras de la cofia.- Pespunte de costura recta, oculto en los costados de la prenda, excepto la boca, donde va unido con pespunte exterior.

Tipos de costura.- Recta 10 puntadas mínimo por cada 2,5 cm, bien rematada.

Hilos de costura.- Poliéster 100 %, calibre 30/2, fibra corta del mismo color del artículo.

Tela de confección y color de la cofia.-

Tela (50/50), 50% poliéster, 50% algodón $\pm 5\%$ (47.5% a 52.5% poliéster, 47.5% a 52.5% algodón)

Peso de la tela.- El peso de la tela de la cofia, debe ser 180,0 g/m² $\pm 5\%$ (171.0 gr/m² a 189.0 g/m²).

Color de la tela.- El color de la tela en cualquier opción debe ser Blanco.

Marcado y empaque de la cofia.- La cofia debe llevar una etiqueta cosida y colocada a 10 cm \pm 0,5 cm del ancho total del artículo, según se indica en el dibujo, la etiqueta debe contener impreso en forma legible e indeleble los siguientes datos y (o) leyendas en español:

- Número de lote.
- Marca o logotipo, razón social o nombre y domicilio del fabricante o proveedor.
- Contenido de fibras.
- Instrucciones sobre el cuidado y conservación del artículo.
- País de origen.
- Registro Federal de Contribuyentes del fabricante o proveedor.

En caso de que todos los datos y leyendas de etiquetado del artículo no puedan quedar contenidos en una, se pueden utilizar dos.

Las etiquetas deben estar elaboradas en tela tejida o tela tejida plastificada, suave al tacto, no rígida, sin filos cortantes y que resistan los procesos de lavado sin perder la información marcada.

Empaque individual.- La cofia debe tener un empaque individual que debe llevar impreso o en una etiqueta adherida en un lugar visible, los siguientes datos y (o) leyendas en español, en forma legible e indeleble:

- Número de lote.
- Marca o logotipo, razón social o nombre y domicilio del fabricante o proveedor.
- Instrucciones sobre el cuidado y conservación del artículo.
- País de origen
- Instrucciones sobre el armado de la cofia
- Instrucciones detalladas sobre el lavado y planchado de la cofia

La cofia debe ir dentro de una bolsa de plástico, transparente, resistente y de tamaño adecuado para contenerla.

ESTE DOCUMENTO SUSTITUYE A CUALQUIER OTRO DOCUMENTO NORMATIVO DE CALIDAD DE ESTA PRENDA,
CON FECHA ANTERIOR A DICIEMBRE 2017

CONSULTAR LA ESPECIFICACIÓN TÉCNICA IMSS DE LA TELA



15 -FIGURAS DE LA COFIA Y EL BROCHE.

Cofia

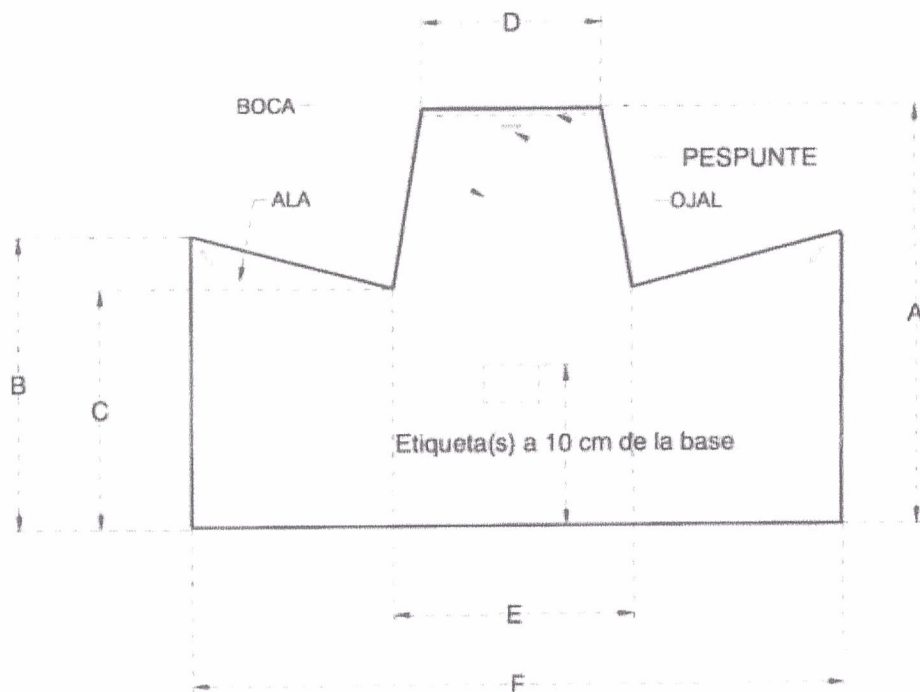

Broche

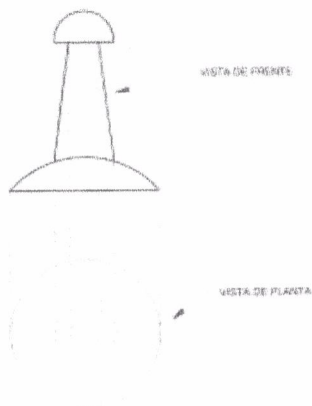

ESTE DOCUMENTO SUSTITUYE A CUALQUIER OTRO DOCUMENTO NORMATIVO DE CALIDAD DE ESTA PRENDA,
CON FECHA ANTERIOR A DICIEMBRE 2017



INSTITUTO MEXICANO DEL SEGURO SOCIAL

FILIPINA CON ESCOTE REDONDO, MANGA CORTA Y PANTALÓN, FEMENINO CEDULA 45

16-DIMENSIONES DE LA COFIA EN CENTÍMETROS

	Talla Única	Tolerancia
A) Altura total	20,0	$\pm 1,0$
B) Altura borde superior	18,0	$\pm 1,0$
C) Altura borde inferior	12,5	$\pm 0,5$
D) Ancho superior	8,5	$\pm 0,5$
E) Ancho inferior	10,0	$\pm 0,5$
F) Ancho total	32,5	$\pm 1,0$

PRENDA TERMINADA

Las prendas No deben presentar los siguientes defectos: agujeros, costuras rotas o saltadas, costuras encimadas, irregularidades de hilos, hilos flojos, hilo tenso, hilo interrumpido, materias extrañas, motas (bolas en los hilos o el tejido), cocas (hilos enredados), cualquier tipo de manchas o exceso de apresto, diferentes tonos en el color de la prenda o cualquier defecto que demerite la calidad de la prenda.

Las prendas deberán presentarse debidamente limpias de hilos (Deshebrada), costuras limpias, y planchadas.

17-ENVASE

Conjunto de filipina y pantalón de una talla doblado y acomodado dentro de una bolsa de plástico, transparente, resistente y de tamaño adecuado para contenerla, incluir en este envase la cofia, la cual deberá ir en su empaque. . Con etiquetado que identifique la prenda con la siguiente información:

- Nombre del proveedor
- Numero de Licitación
- Numero de Cedula
- Clave de identificación de la prenda

18-ALMACENAMIENTO

Almacenar en locales cubiertos, protegidos de la lluvia y de la exposición directa a los rayos del sol, así como fuentes de calor o vapores.

19-APENDICE NORMATIVO

ESTE DOCUMENTO SUSTITUYE A CUALQUIER OTRO DOCUMENTO NORMATIVO DE CALIDAD DE ESTA PRENDA,
CON FECHA ANTERIOR A DICIEMBRE 2017



INSTITUTO MEXICANO DEL SEGURO SOCIAL

FILIPINA CON ESCOTE REDONDO, MANGA CORTA Y PANTALÓN, FEMENINO

CEDULA 45

Ley Federal sobre Metrología y Normalización.

20-REFERENCIAS NORMATIVAS Y BIBLIOGRAFÍA

Para la correcta aplicación de la presente Especificación Técnica, se deben consultar los siguientes documentos o los que los sustituyan:

NOM-004-SCFI-2006, Información Comercial - Etiquetado de Productos Textiles, Prendas de Vestir, sus Accesorios y Ropa de Casa.

IMSS-Cuadro Básico Institucional de Productos Textiles y Calzado, Zona "A", Ropa Contractual

IMSS-Cuadro Básico Institucional de Productos Textiles y Calzado, Zona "B", Ropa Contractual

IMSS- Especificación Técnica IMSS – Telas Utilizadas en Ropa Contractual- Gabardina 50% poliéster, 50% algodón - Especificaciones y Métodos de Prueba.

IMSS - Guía de Inspección de Artículos Confeccionados en Telas Tejidas - 210 Ropa Contractual, 220 Ropa para Servicios Médicos, 230 Ropa No Contractual.

IMSS – Especificación Técnica IMSS – Logosímbolo IMSS Bordado y Estampado - Especificaciones y Métodos de Prueba.

ESTE DOCUMENTO SUSTITUYE A CUALQUIER OTRO DOCUMENTO NORMATIVO DE CALIDAD DE ESTA PRENDA,
CON FECHA ANTERIOR A DICIEMBRE 2017

CONSULTAR LA ESPECIFICACIÓN TÉCNICA IMSS DE LA TELA