



INSTITUTO MEXICANO DEL SEGURO SOCIAL

BATA PINTOR Y PANTALÓN PARA DAMA

CEDULA 40

ESPECIFICACION TÉCNICA IMSS

CUADRO BÁSICO INSTITUCIONAL DE PRODUCTOS TEXTILES Y CALZADO
ROPA CONTRACTUAL

ZONA "A"

ZONA "B"

CÉDULA No. 40

BATA PINTOR, PANTALÓN PARA DAMA

ESTE DOCUMENTO SUSTITUYE A CUALQUIER OTRO DOCUMENTO NORMATIVO DE CALIDAD DE ESTA
PRENDA, CON FECHA ANTERIOR A DICIEMBRE 2017

CONSULTAR LA ESPECIFICACIÓN TÉCNICA IMSS DE LA TELA



INSTITUTO MEXICANO DEL SEGURO SOCIAL

BATA PINTOR Y PANTALÓN PARA DAMA

CEDULA 40

Contenido

Contenido	2
1-INTRODUCCIÓN	4
2-OBJETIVO Y CAMPO DE APLICACIÓN	4
3-REFERENCIAS	4
Consultar normas vigentes	4
4-DEFINICIONES	4
5-SÍMBOLOS Y ABREVIATURAS	6
6-DESCRIPCION:	6
7-CATEGORIA y COLOR	7
8- TALLAS Y CLAVES	7
9-FIGURAS BATA PINTOR Y PANTALÓN FEMENINO Y GORRO	9
10- DIMENSIONES EN CENTIMETROS:	

ESTE DOCUMENTO SUSTITUYE A CUALQUIER OTRO DOCUMENTO NORMATIVO DE CALIDAD DE ESTA PRENDA, CON FECHA ANTERIOR A DICIEMBRE 2017

CONSULTAR LA ESPECIFICACIÓN TÉCNICA IMSS DE LA TELA



INSTITUTO MEXICANO DEL SEGURO SOCIAL

BATA PINTOR Y PANTALÓN PARA DAMA	CEDULA 40
12- TELA Y COLOR	14
13-ETIQUETADO	18
14-ENVASE INDIVIDUAL	19
15-ALMACENAMIENTO	20
16-APENDICE NORMATIVO	20
17-REFERENCIAS NORMATIVAS Y BIBLIOGRAFÍA	20
	20

ESTE DOCUMENTO SUSTITUYE A CUALQUIER OTRO DOCUMENTO NORMATIVO DE CALIDAD DE ESTA PRENDA, CON FECHA ANTERIOR A DICIEMBRE 2017

CONSULTAR LA ESPECIFICACIÓN TÉCNICA IMSS DE LA TELA



INSTITUTO MEXICANO DEL SEGURO SOCIAL

BATA PINTOR Y PANTALÓN PARA DAMA

CEDULA 40

1.- INTRODUCCIÓN

Con la finalidad de dar cumplimiento con el Contrato Colectivo de Trabajo en lo relativo a la adquisición de ropa de trabajo para los trabajadores, Instituto Mexicano de Seguro Social establece las siguientes fichas técnicas que cubre estos requerimientos de conformidad con la Ley Federal sobre metrología y Normalización.

2.- OBJETIVO Y CAMPO DE APLICACIÓN

Establecer las especificaciones en confección y dimensionalidad en cuanto a las tallas de Bata pintor y pantalón femenino, para el uso de diferentes servicios. (Ver tabla de categorías).

3.- REFERENCIAS

Consultar normas vigentes.

NMX-A-3758-INNTEX-2014	Textiles - Código de generación de etiquetas de cuidado con el uso de símbolos
NOM-004-SCFI-2006	Información Comercial - Etiquetado de Productos Textiles, Prendas de Vestir, sus Accesorios y Ropa de Casa.

4.- DEFINICIONES

Botón.- Pieza pequeña agujerada y cosida a la ropa para abrocharla al pasar por el ojal.

Costura de cadeneta. Costura colocada en ciertos lugares de las prendas que lleva un tipo de cadena en uno de los lados y por el otro un hilo unido a cada uno de los eslabones y se aplican en donde se ejercen los mayores esfuerzos en las prendas de vestir. Esta costura debe tener de 10 a 12 puntadas por cada 2.5 cm de longitud como mínimo.

Dimensiones: cada una de las direcciones en que se mide la extensión de una prenda.

Descripción de la prenda: se mencionan las características que componen la prenda: largo, tipo de manga, tipo de cuello, altura, tamaño de bolsa y otras; así como la tela de confección, composición y habilitaciones.

Doblado. Pliegue que se hace a la ropa en los bordes.

ESTE DOCUMENTO SUSTITUYE A CUALQUIER OTRO DOCUMENTO NORMATIVO DE CALIDAD DE ESTA PRENDA, CON
FECHA ANTERIOR A DICIEMBRE 2017

CONSULTAR LA ESPECIFICACIÓN TÉCNICA IMSS DE LA TELA



INSTITUTO MEXICANO DEL SEGURO SOCIAL

BATA PINTOR Y PANTALÓN PARA DAMA

CEDULA 40

Etiqueta.- Elaborada de tela con una duración cuando menos igual a la prenda donde se aplique. Debe ir cosida y contener información referente al confeccionista, cuidados en el uso de la prenda e información específica solicitada. Los textos de la etiqueta deben ser visibles con durabilidad de la prenda.

Figura.- Esquema de la prenda de vista frontal y espalda con sus acotaciones (dimensiones).

Fuelle.- Pliegue de la tela que permite obtener una mayor amplitud de la prenda.

Gabardina de algodón.- Tela formada por ligamento sarga o derivado de ésta, cuya característica es que forma surcos diagonales; está tejida con hilos de urdimbre y trama de diferentes títulos siendo la densidad de hilos de urdimbre superior a la de los hilos de trama.

Habilitaciones: son todos aquellos accesorios complementarios para la confección y terminado de la prenda.

Jareta.- Doblado que se cose en el borde de una tela con ancho suficiente para dejar un hueco por el cual puede hacerse pasar un resorte y cordón corredizo.

Lote.- Cantidad de tela y prendas que integra una orden de confección o compra.

Ojal.- Pequeña abertura reforzada en sus bordes que tienen algunas prendas y que sirve para abrochar un botón.

Pantalón.- Prenda de vestir que se ajusta a la cintura por medio de elástico oculto con jareta, que llega a los tobillos, cubriendo cada pierna por separado.

Pie de cremallera.- Tira de tela en la parte posterior de la bragueta.

Pliegue.- Capas de tela que involucran dos dobleces o inversiones de dirección; el doblez posterior puede ser reemplazado por una pinza

Pretina.- Parte superior del pantalón donde se encuentran colocadas las trabillas que sujetan el cinturón para ceñir la cintura. En el caso del overol, se entenderá como la vista exterior de la unión camisa pantalón manufacturadas con la misma tela con la que se confecciona la prenda.

Presillas.- Costura de puntos unidos, que sirve para reforzar el extremo de otras costuras, uniones y partes sometidas a esfuerzos.

Remate.- Es la acción de concluir o terminar una costura, con el fin de afianzarla o asegurarla.

Sisa.- Sesgadura hecha en la tela de la prenda, para que ajusten bien en la parte superior del cuerpo.

Sobrehilado.- Costura que se hace en las orillas de la tela para evitar el deshilachado.

ESTE DOCUMENTO SUSTITUYE A CUALQUIER OTRO DOCUMENTO NORMATIVO DE CALIDAD DE ESTA PRENDA, CON
FECHA ANTERIOR A DICIEMBRE 2017

CONSULTAR LA ESPECIFICACIÓN TÉCNICA IMSS DE LA TELA



INSTITUTO MEXICANO DEL SEGURO SOCIAL

BATA PINTOR Y PANTALÓN PARA DAMA

CEDULA 40

Tablón.- Pliegue de la tela que sirve únicamente de adorno.

Tela elástica (resorte).- Tela hecha de un elastómero solo o en combinación con otros materiales textiles.

Tolerancia.- Variación permitida a una magnitud dada.

5.- SÍMBOLOS Y ABREVIATURAS

Para los propósitos de esta especificación técnica, se establecen los siguientes símbolos y abreviaturas:

ASTM American Society for Testing and Materials (Sociedad Americana para Pruebas y Materiales).

CM Centímetro

ema Entidad mexicana de acreditación.

h Hora

INNTEX Instituto Nacional de Normalización Textil, A.C.

lx Lux

NCA Nivel de calidad aceptable

NMX Norma Mexicana.

NOM Norma Oficial Mexicana.

mm Milímetro

TP , TC , TCX Códigos de la numeración Pantone de colores de las telas. TC , TCX = edición en tela, TP = edición en papel

% Por ciento

+ - Más, menos

p.p.p. Puntadas por pulgada

g gramos

ESTE DOCUMENTO SUSTITUYE A CUALQUIER OTRO DOCUMENTO NORMATIVO DE CALIDAD DE ESTA PRENDA, CON FECHA ANTERIOR A DICIEMBRE 2017

CONSULTAR LA ESPECIFICACIÓN TÉCNICA IMSS DE LA TELA



INSTITUTO MEXICANO DEL SEGURO SOCIAL

BATA PINTOR Y PANTALÓN PARA DAMA

CEDULA 40

6.- DESCRIPCIÓN:

BATA PINTOR: CORTA, CORTE RECTO; CUELLO: CUADRADO CON VITA HACIA AFUERA Y PESPUNTE ALREDEDOR; **DELANTERO:** DE UNA PIEZA CON UNA PINZA EN CADA LADO A LA ALTURA DEL BUSTO, BOLSA DE PARCHE EN LA PARTE INFERIOR, DIVIDIDA EN TRES PARTES POR MEDIO DE PESPUNTE Y ABERTURAS LATERALES INFERIORES EN COSTADOS CON DOBLADILLO REDOBLADO; **ESPALDA:** DE UNA PIEZA CON ELASTICO INTERNO AL CENTRO DEJANDO UNA SEPARACION DE 4 CENTIMETROS AL TALLE CON UN REFUERZO DE LA MISMA TELA; **MANGA:** CORTA, RECTA DE UNA PIEZA CON DOBLADILLO REDOBLADO Y LOGOSIMBOLO DEL IMSS BORDADO Y CENTRADO EN MANGA IZQUIERDA; **PANTALÓN FEMENINO:** CORTE RECTO, ORLEADO SIN DOBLADILLO; **DELANTERO:** DE DOS PIEZAS: **PRETINA** CON ELÁSTICO OCULTO CON JARETA CON CINTAS DE PIOLA CON AHORCADOR PARA AJUSTE, BOLSAS LATERALES OCULTAS DE LA MISMA TELA; **TRASERO:** DE DOS PIEZAS; **GORRO:** TIPO DE 3 GAJOS UNIDOS A BANDA DE BASE CON CINTAS LARGAS PARA AJUSTE.EL GAJO CENTRAL TERMINA EN COLA PARA CUBRIR Y PROTEGER CABELLO.

7.- CATEGORÍA Y COLOR

ZONA "A" Y ZONA "B"

CATEGORIAS	COLORES	COLORES
	BATA PINTOR	PANTALON
EDUCADORA	AMARILLO 12-0721 TP X 6 TCX	BLANCO
ASISTENTE DE GUARDERIA (A)		VERDE
OFICIAL DE PUERICULTURA (A)		AZUL MARINO
TECNICO DE PUERICULTURA (A)		CAFÉ OSCURO

(A) INCLUYE GORRO COLOR BLANCO

ESTE DOCUMENTO SUSTITUYE A CUALQUIER OTRO DOCUMENTO NORMATIVO DE CALIDAD DE ESTA PRENDA, CON FECHA ANTERIOR A DICIEMBRE 2017

CONSULTAR LA ESPECIFICACIÓN TÉCNICA IMSS DE LA TELA



INSTITUTO MEXICANO DEL SEGURO SOCIAL

BATA PINTOR Y PANTALÓN PARA DAMA

CEDULA 40

8- TALLAS Y CLAVES

ZONA "A"

TALLA	BATA PINTOR Y PANTALÓN FEMENINO	AMARILLO BLANCO	AMARILLO CAFÉ OBSCURO	AMARILLO AZUL MARINO	AMARILLO VERDE
CHICA		210.125.4700.02.02	210.125.4767.02.02	210.125.4825.02.02	210.125.4882.02.02
MEDIANA		210.125.4718.02.02	210.125.4775.02.02	210.125.4833.02.02	210.125.4890.02.02
GRANDE		210.125.4726.02.02	210.125.4783.02.02	210.125.4841.02.02	210.125.4908.02.02
EXTRA GRANDE		210.125.4734.02.02	210.125.4791.02.02	210.125.4858.02.02	210.125.4916.02.02
ESPECIAL		210.125.4742.02.02	210.125.4809.02.02	210.125.4866.02.02	210.125.4924.02.02
PLUS		210.125.4759.02.02	210.125.4817.02.02	210.125.4874.02.02	210.125.4932.02.02

ZONA "B"

TALLA	BATA PINTOR Y PANTALÓN FEMENINO	AMARILLO BLANCO	AMARILLO CAFÉ OBSCURO	AMARILLO AZUL MARINO	AMARILLO VERDE
CHICA		210.125.6382.01.02	210.125.6440.01.02	210.125.6507.01.02	210.125.6564.01.02
MEDIANA		210.125.6390.01.02	210.125.6457.01.02	210.125.6515.01.02	210.125.6572.01.02
GRANDE		210.125.6408.01.02	210.125.6465.01.02	210.125.6523.01.02	210.125.6580.01.02
EXTRA GRANDE		210.125.6416.01.02	210.125.6473.01.02	210.125.6531.01.02	210.125.6598.01.02
ESPECIAL		210.125.6424.01.02	210.125.6481.01.02	210.125.6549.01.02	210.125.6606.01.02
PLUS		210.125.6432.01.02	210.125.6499.01.02	210.125.6556.01.02	210.125.6614.01.02

ESTE DOCUMENTO SUSTITUYE A CUALQUIER OTRO DOCUMENTO NORMATIVO DE CALIDAD DE ESTA PRENDA, CON FECHA ANTERIOR A DICIEMBRE 2017

CONSULTAR LA ESPECIFICACIÓN TÉCNICA IMSS DE LA TELA



INSTITUTO MEXICANO DEL SEGURO SOCIAL

BATA PINTOR Y PANTALÓN PARA DAMA

CEDULA 40

9.- FIGURAS DE BATA TIPO PINTOR, PANTALÓN PARA DAMA Y GORRO

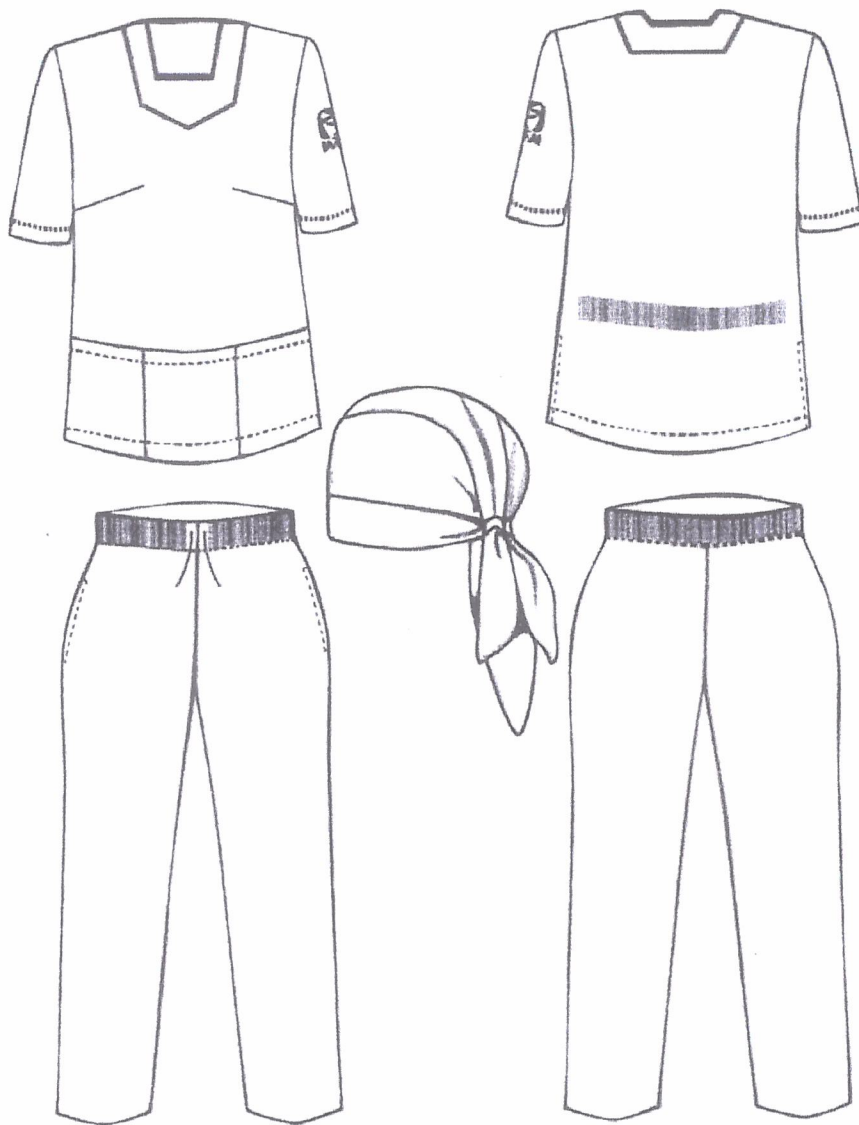

Hej

ESTE DOCUMENTO SUSTITUYE A CUALQUIER OTRO DOCUMENTO NORMATIVO DE CALIDAD DE ESTA PRENDA, CON FECHA ANTERIOR A DICIEMBRE 2017

CONSULTAR LA ESPECIFICACIÓN TÉCNICA IMSS DE LA TELA



INSTITUTO MEXICANO DEL SEGURO SOCIAL

BATA PINTOR Y PANTALÓN PARA DAMA

CEDULA 40

BATA PINTOR VISTA DE FRENTE (NO A ESCALA)

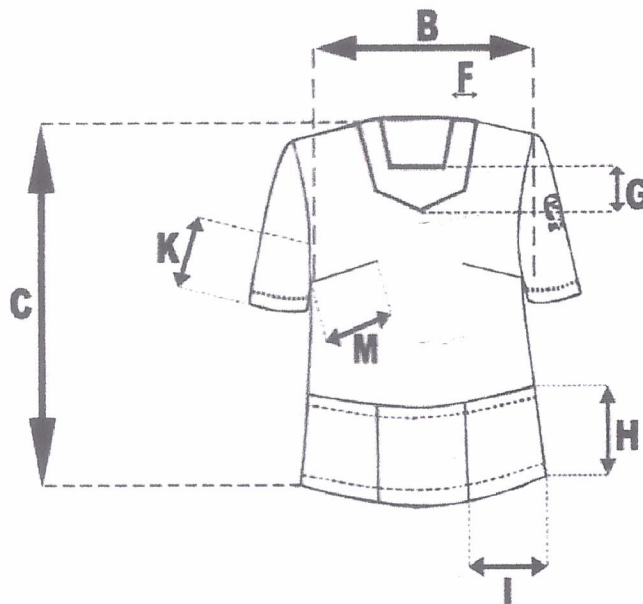

BATA PINTOR VISTA DE ESPALDA (NO A ESCALA)

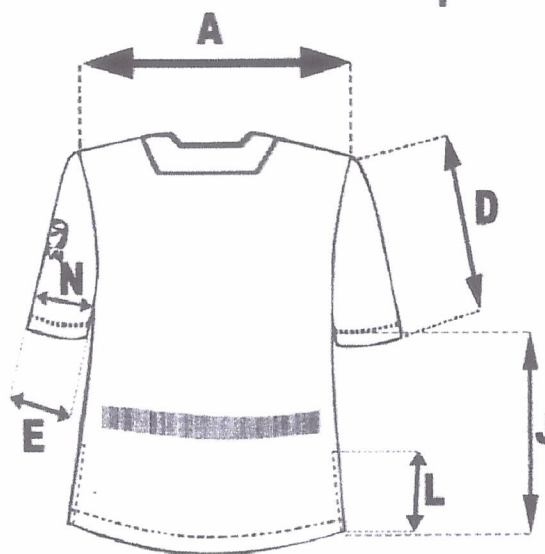

ESTE DOCUMENTO SUSTITUYE A CUALQUIER OTRO DOCUMENTO NORMATIVO DE CALIDAD DE ESTA PRENDA, CON FECHA ANTERIOR A DICIEMBRE 2017

CONSULTAR LA ESPECIFICACIÓN TÉCNICA IMSS DE LA TELA



INSTITUTO MEXICANO DEL SEGURO SOCIAL

BATA PINTOR Y PANTALÓN PARA DAMA

CEDULA 40

PANTALÓN VISTA DE FRENTE (NO A ESCALA)

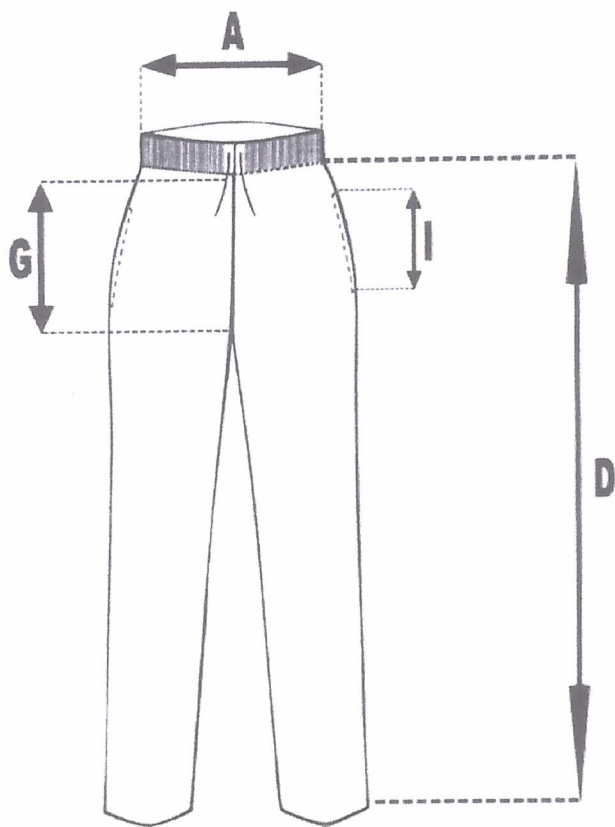

ESTE DOCUMENTO SUSTITUYE A CUALQUIER OTRO DOCUMENTO NORMATIVO DE CALIDAD DE ESTA PRENDA, CON FECHA ANTERIOR A DICIEMBRE 2017

CONSULTAR LA ESPECIFICACIÓN TÉCNICA IMSS DE LA TELA



INSTITUTO MEXICANO DEL SEGURO SOCIAL

BATA PINTOR Y PANTALÓN PARA DAMA

CEDULA 40

PANTALÓN VISTA TRASERO (NO A ESCALA)

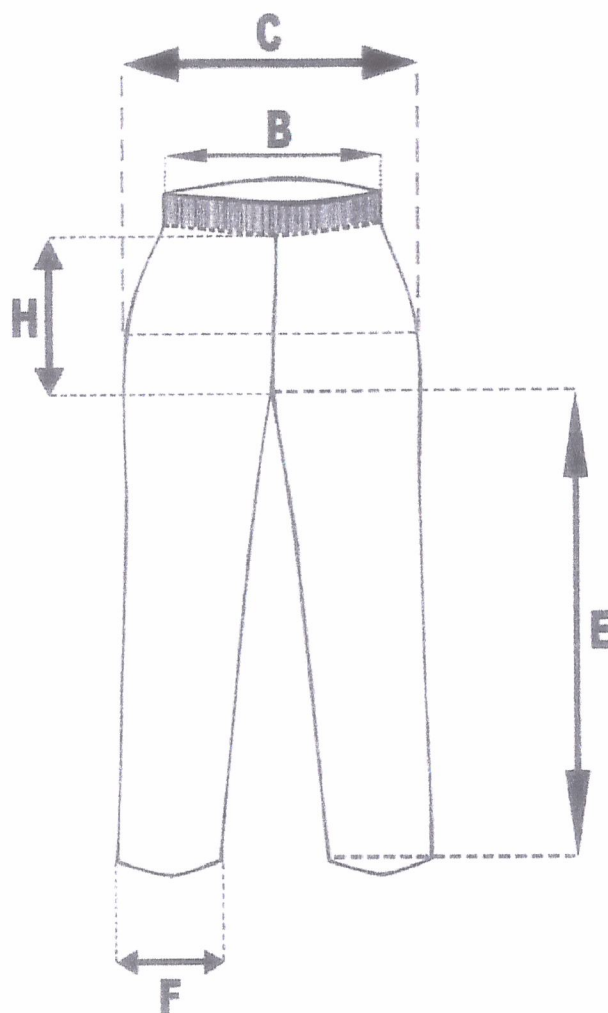

Handwritten signature

ESTE DOCUMENTO SUSTITUYE A CUALQUIER OTRO DOCUMENTO NORMATIVO DE CALIDAD DE ESTA PRENDA, CON FECHA ANTERIOR A DICIEMBRE 2017

CONSULTAR LA ESPECIFICACIÓN TÉCNICA IMSS DE LA TELA

Handwritten signature



INSTITUTO MEXICANO DEL SEGURO SOCIAL

BATA PINTOR Y PANTALÓN PARA DAMA

CEDULA 40

GORRO (NO A ESCALA)



Handwritten signature

ESTE DOCUMENTO SUSTITUYE A CUALQUIER OTRO DOCUMENTO NORMATIVO DE CALIDAD DE ESTA PRENDA, CON FECHA ANTERIOR A DICIEMBRE 2017

CONSULTAR LA ESPECIFICACIÓN TÉCNICA IMSS DE LA TELA

Handwritten signature



INSTITUTO MEXICANO DEL SEGURO SOCIAL

BATA PINTOR Y PANTALÓN PARA DAMA

CEDULA 40

10.- DIMENSIONES EN CENTÍMETROS:

BATA PINTOR	Tallas						Tolerancia
	CH	M	G	X	ES	PLUS	
A) Ancho espalda	41.0	45.0	48.0	50.5	54.5	58.5	± 1
B) Contorno busto	115.0	124.5	134.5	145.0	155.0	165.0	± 1
C) Largo total	72.5	74.0	76.5	77.5	80.5	83.0	± 1
D) Largo manga	25.5	27.0	28.0	29.5	31.0	32.5	± 1
E) Contorno puño	35.5	39.0	42.0	45.0	48.5	52.0	± 1
F) Ancho vista hombros	5.5	5.5	5.5	5.5	5.5	5.5	± 0.5
G) Ancho vista pico	9.0	9.0	9.0	9.0	9.0	9.0	± 0.5
H) Largo bolsa	19.0	19.0	19.0	22.0	22.0	22.0	± 1
I) Ancho bolsa	19.0	20.0	21.0	22.5	24.0	25.5	± 1
J) Largo costado talle	45.0	45.5	46.5	47.0	47.5	48.0	± 1
K) Largo costado manga	7.0	8.0	9.0	9.5	10.5	11.5	± 1
L) Largo de abertura costado	12.0	12.0	12.0	12.0	12.0	12.0	± 1
M) Largo pinza	10.0	10.0	10.0	10.0	10.0	10.0	± 1
N) Contorno manga	39.0	42.0	45.0	48.5	51.5	54.5	± 1

DIMENSIONES

PANTALÓN	Tallas						Tolerancia
	CH	M	G	X	ES	PLUS	
A) Contorno cintura con elástico estirado	97.5	104.0	113.0	124.5	129.5	146.5	± 2
B) Contorno cintura (sin estirar)	No medir se señala únicamente como referencia						
C) Contorno cadera	101.5	108.0	119.0	130.0	139.0	156.0	± 2
D) Largo total	111.5	112.5	114.0	115.0	116.5	117.5	± 1

ESTE DOCUMENTO SUSTITUYE A CUALQUIER OTRO DOCUMENTO NORMATIVO DE CALIDAD DE ESTA PRENDA, CON FECHA ANTERIOR A DICIEMBRE 2017

CONSULTAR LA ESPECIFICACIÓN TÉCNICA IMSS DE LA TELA



INSTITUTO MEXICANO DEL SEGURO SOCIAL

BATA PINTOR Y PANTALÓN PARA DAMA

CEDULA 40

E) Largo entrepierna	83.0	83.0	83.0	83.0	83.0	83.0	± 1
F) Contorno bajos	45.0	47.5	49.5	52.5	55.0	57.5	± 1
G) Largo tipo delantero	30.0	31.5	33.0	34.5	36.0	37.5	± 1
H) Largo tipo trasero	37.5	38.5	40.0	41.0	43.0	44.5	± 1
I) Entrada de la bolsa	15.0	15.0	15.0	15.0	15.0	15.0	+/- 0.5

11.- INDICACIONES DE CORTE Y CONFECCIÓN

GORRO

Ancho de las Costuras en mm:

6 mm + 2mm

Puntadas Interiores

- Costuras interiores 10 p.p.p. rematada
- Recta: 10 p.p.p ± 2, con remate al principio y al final
- Recta: Hilo de poliéster 100% fibra corta, adecuado para el tipo de tela y prenda del mismo color de la prenda o tono similar.
- Overlock: Hilo de poliéster 100% fibra corta, adecuado para el tipo de tela y prenda del mismo color de la prenda o tono similar.
- Número de aguja: Calibre 90/14
- Aditamentos: Pie compensado

BATA PINTOR

Instrucciones de Corte.- Respetar hilos, no torcer tela, no mover piquetes ni aplomos.

Instrucciones de Maquila.- Respetar costuras, piquetes y aplomos, no jalar la tela al coser, no torcer la vista y la bolsa, no embeber, lleva pespunte en escote.

Ancho de las Costuras:

- Costados: 6.0 mm a 10.0 mm
- Traseros: 6.0 mm a 10.0 mm
- Bolsas: 6.0 mm a 10.0 mm
- Mangas: 6.0 mm a 10.0 mm
- Doblado terminado con costura remetida 25 mm ± 5mm
- Doblado en puño: 25 mm ± 5mm con dobladillo redoblado.

ESTE DOCUMENTO SUSTITUYE A CUALQUIER OTRO DOCUMENTO NORMATIVO DE CALIDAD DE ESTA PRENDA, CON FECHA ANTERIOR A DICIEMBRE 2017

CONSULTAR LA ESPECIFICACIÓN TÉCNICA IMSS DE LA TELA



INSTITUTO MEXICANO DEL SEGURO SOCIAL

BATA PINTOR Y PANTALÓN PARA DAMA

CEDULA 40

- Doblado de bolsos: terminado con costura redoblada 20 mm \pm 5 mm

TIPOS DE PUNTADAS:

Puntadas Interiores

- Overlock con puntada de seguridad: 10 p.p.p. \pm 2 p.p.p., para las uniones de piezas de tela.
- Overlock sin puntada de seguridad: 10 p.p.p. \pm 2 p.p.p para las orillas de la tela sola.

Todas las costuras y puntadas tendrán que ser uniformes

Puntadas Exteriores:

- Recta: 10 p.p.p \pm 2, con remate al principio y al final.

Ancho pespunte de 2 mm \pm 1 mm en

- Escote

Todas las costuras y puntadas tendrán que ser uniformes.

Instrucciones de habilitación de la bata pintor

- Elástico de 30 mm \pm 2mm
- Entretela fisionable

PANTALÓN

Instrucciones de Corte.- Respetar hilos; no alterar medidas; no torcer tela; no mover piquetes, ni aplomos.

Instrucciones de Magulla.- Respetar costuras, piquetes y aplomos, no jalar la tela al coser, presilla de refuerzo; en donde

Ancho de las Costuras:

- Costados 6.0 a 10.0 mm
- Tiro delantero 6.0 a 10.0 mm
- Tiro trasero 6.0 a 10.0 mm
- Doblados: Sin dobladillo con costura Overlock en los bajos

TIPOS DE PUNTADAS:

Puntadas Interiores

ESTE DOCUMENTO SUSTITUYE A CUALQUIER OTRO DOCUMENTO NORMATIVO DE CALIDAD DE ESTA PRENDA, CON FECHA ANTERIOR A DICIEMBRE 2017

CONSULTAR LA ESPECIFICACIÓN TÉCNICA IMSS DE LA TELA



INSTITUTO MEXICANO DEL SEGURO SOCIAL

BATA PINTOR Y PANTALÓN PARA DAMA

CEDULA 40

- Overlock con puntada de seguridad: 10 p.p.p. \pm 2 p.p.p., para las uniones de piezas de tela.
- Overlock sin puntada de seguridad: 10p.p.p. \pm 2 p.p.p para las orillas de la tela sola.

Todas las costuras y puntadas tendrán que ser uniformes

Puntadas Exteriores:

- Recta: 10 p.p.p \pm 2, con remate al principio y al final.

Todas las costuras y puntadas tendrán que ser uniformes.

Instrucciones de habilitación del pantalón

- Elástico de 30 mm \pm 2mm ancho (información de referencia)
- Piola de acuerdo a la talla

Hilos y agujas utilizados en las puntadas (información de referencia) filipina y pantalón

- Recta: Hilo de poliéster 100% fibra corto, adecuado para el tipo de tela y prenda del mismo color de la prenda o tono similar.
- Overlock: Hilo de poliéster 100% fibra corta, adecuado para el tipo de tela y prenda del mismo color de la prenda o tono similar.
- Número de aguja: Calibre 90/14
- Aditamentos: Pie compensado

GORRO

Instrucciones de corte y maquila.- Respetar hilos, no torcer tela y respetar costuras no torcer pespuntos.

Recta: 10 puntadas mínimo por cada 2.5 centímetros, bien rematada.

Costuras del gorro

Ancho de las costuras en Costados y Cintas	1.0 centímetros a 1.3 centímetros.
Costuras interiores y exteriores	10 puntadas mínimo por cada 2.5 centímetros, bien rematada.
Dobladillo	2.0 centímetros a 2.5 centímetros.
Ancho pespunte:	2.0 \pm 1.0 milímetros y 7.0 \pm 2.0 milímetros.

HILOS DE COSTURA

En las costuras Rectas: Poliéster 100%, calibre 30/2, fibra corta del mismo color del artículo

ESTE DOCUMENTO SUSTITUYE A CUALQUIER OTRO DOCUMENTO NORMATIVO DE CALIDAD DE ESTA PRENDA, CON FECHA ANTERIOR A DICIEMBRE 2017

CONSULTAR LA ESPECIFICACIÓN TÉCNICA IMSS DE LA TELA



INSTITUTO MEXICANO DEL SEGURO SOCIAL

BATA PINTOR Y PANTALÓN PARA DAMA

CEDULA 40

En las costuras Overlock: Poliéster 100%, calibre 30/2, fibra corta del mismo color del artículo

12.- TELA Y COLOR

Tela: deberá apegarse a lo establecido en la Especificación Técnica IMSS — Telas Utilizadas en Ropa Contractual - Gabardina 50% poliéster, 50% algodón TIPO 1 o TIPO 2, Telas Utilizadas en Ropa Contractual -Gabardina : 100% Algodón TIPO 2

ZONA "A"

TELA:	GABARDINA : 50% POLIESTER - 50% ALGODÓN		GABARDINA : 100% ALGODÓN
	BATA PINTOR	PANTALÓN	GORRO
COLORES CODIGO PANTONE	AMARILLO PAJA 12-0721 TPX ó TCX	BLANCO CAFÉ OSCURO 19-1116 TPX ó TCX AZUL MARINO 19-4028 TPX ó TCX VERDE 16-5820 TPX ó TCX	BLANCO
LOGOSIMBOLO COLOR CODIGO PANTONE:	VERDE 561 C ó 561 U		

ZONA "B"

TELA:	GABARDINA : 50% POLIESTER - 50% ALGODÓN		GABARDINA : 100% ALGODÓN
	BATA PINTOR	PANTALÓN	GORRO
COLORES CODIGO PANTONE	AMARILLO PAJA 12-0721 TPX ó TCX	BLANCO CAFÉ OSCURO 19-1116 TPX ó TCX AZUL MARINO 19-4028 TPX ó TCX VERDE 16-5820 TPX ó TCX	BLANCO
LOGOSIMBOLO COLOR CODIGO PANTONE:	VERDE 561 C ó 561 U		

ESTE DOCUMENTO SUSTITUYE A CUALQUIER OTRO DOCUMENTO NORMATIVO DE CALIDAD DE ESTA PRENDA, CON FECHA ANTERIOR A DICIEMBRE 2017

CONSULTAR LA ESPECIFICACIÓN TÉCNICA IMSS DE LA TELA



INSTITUTO MEXICANO DEL SEGURO SOCIAL

BATA PINTOR Y PANTALÓN PARA DAMA

CEDULA 40

Especificaciones del símbolo y siglas del IMSS

Dimensiones del símbolo y siglas del IMSS

Símbolo del IMSS: de 4.0 cm \pm 0.5 cm de altura por 4.0 cm \pm 0.5 cm de ancho.

Siglas del IMSS: de 1.3 cm \pm 0.3 cm de altura (ancho en proporción)

Ver Especificación Técnica IMSS del Logosímbolo

13-ETIQUETADO

Cada prenda deberá de llevar una etiqueta cosida y colocada en el interior del artículo. La etiqueta debe contener impreso en forma legible e indeleble, los siguientes datos y/o leyendas en español:

- Número de clave del Cuadro Básico Institucional
- Número de cedula del Cuadro Básico Institucional
- Número de Lote
- Fecha de fabricación
- Talla expresada en formato:

Talla Chica	CH
Talla Mediana	M
Talla Grande	G
Talla Extragrande	X
Talla Especial	ES
Talla Plus	PL
- Marca o logotipo, razón social o nombre y domicilio del fabricante o proveedor.
- Contenido de fibras.
- Instrucciones sobre el cuidado y conservación del artículo.
- País de origen.
- Registro Federal de Contribuyentes del fabricante o proveedor.

En caso de que todos los datos y leyendas de etiquetado del artículo no puedan quedar contenidos en una, se pueden utilizar dos. Las etiquetas deben estar elaboradas en tela tejida o tela tejida plastificada, suave al tacto, no rígida, sin filos cortantes y que resistan los procesos de lavado sin perder la información marcada.

14.- ENVASE INDIVIDUAL

Conjunto de Bata y Pantalón una talla (y en su caso el turbante) doblada y acomodada, dentro de una bolsa de plástico transparente, resistente y de tamaño adecuado para contenerlo.

15.- ALMACENAMIENTO

Almacenar en locales cubiertos, protegidos de la lluvia y de la exposición directa a los rayos del sol, así como fuentes de calor o vapores.

ESTE DOCUMENTO SUSTITUYE A CUALQUIER OTRO DOCUMENTO NORMATIVO DE CALIDAD DE ESTA PRENDA, CON FECHA ANTERIOR A DICIEMBRE 2017

CONSULTAR LA ESPECIFICACIÓN TÉCNICA IMSS DE LA TELA



INSTITUTO MEXICANO DEL SEGURO SOCIAL

BATA PINTOR Y PANTALÓN PARA DAMA

CEDULA 40

16-APENDICE NORMATIVO

Ley Federal sobre Metrología y Normalización.

17.- REFERENCIAS NORMATIVAS Y BIBLIOGRAFÍA

Para la correcta aplicación de la presente Especificación Técnica, se deben consultar los siguientes documentos o los que los sustituyan:

NOM-004-SCFI-2006, Información Comercial - Etiquetado de Productos Textiles, Prendas de Vestir, sus Accesorios y Ropa de Casa.

IMSS- Cuadro Básico Institucional de Productos Textiles y Calzado, Zona "A", Ropa Contractual IMSS-Cuadro Básico Institucional de Productos Textiles y Calzado, Zona "B", Ropa Contractual

IMSS- Especificación Técnica IMSS — Telas Utilizadas en Ropa Contractual- Gabardina 50% poliéster, 50% algodón - Especificaciones y Métodos de Prueba.

IMSS- Especificación Técnica IMSS — Telas Utilizadas en Ropa Contractual- Gabardina 100% algodón TIPO 2- Especificaciones y Métodos de Prueba.

IMSS - Guía de Inspección de Artículos Confeccionados en Telas Tejidas - 210 Ropa Contractual, 220 Ropa para Servicios Médicos, 230 Ropa No Contractual.

IMSS — Especificación Técnica IMSS — Logosímbolo.

ESTE DOCUMENTO SUSTITUYE A CUALQUIER OTRO DOCUMENTO NORMATIVO DE CALIDAD DE ESTA PRENDA, CON FECHA ANTERIOR A DICIEMBRE 2017

CONSULTAR LA ESPECIFICACIÓN TÉCNICA IMSS DE LA TELA