



INSTITUTO MEXICANO DEL SEGURO SOCIAL
FILIPINA Y PANTALON, PARA CABALLERO

CEDULA 22

ESPECIFICACION TÉCNICA IMSS

CUADRO BÁSICO INSTITUCIONAL DE PRODUCTOS TEXTILES Y CALZADO
ROPA CONTRACTUAL

CÉDULA No. 22

FILIPINA Y PANTALÓN, PARA CABALLERO

ESTE DOCUMENTO SUSTITUYE A CUALQUIER OTRO DOCUMENTO NORMATIVO DE CALIDAD DE ESTA
PRENDA, CON FECHA ANTERIOR A DICIEMBRE 2017

CONSULTAR LA ESPECIFICACIÓN TÉCNICA IMSS DE LA TELA



Contenido

1-INTRODUCCIÓN	3
2-OBJETIVO Y CAMPO DE APLICACIÓN	3
3-REFERENCIAS.....	3
Consultar normas vigentes.	3
4-DEFINICIONES	3
5-SÍMBOLOS Y ABREVIATURAS	5
6-DESCRIPCIÓN	5
7-CATEGORIAS COLORES	6
8-TALLAS	6
9-FIGURAS.....	7
10-DIMENSIONES.....	10
11- INDICACIONES DE CORTE Y CONFECCION	12
12-TELA Y COLOR	15
13- ETIQUETADO	15
14- ALMACENAMIENTO.....	16
15- Envase Individual.....	16
16.- BIBLIOGRAFÍA.....	16



1-INTRODUCCIÓN

Con la finalidad de dar cumplimiento con el contrato colectivo de trabajo en lo relativo a la adquisición de ropa de trabajo para los trabajadores, Instituto Mexicano de Seguro Social establece las siguientes fichas técnicas que cubre estos requerimientos de conformidad con la Ley Federal sobre metrología y Normalización.

2-OBJETIVO Y CAMPO DE APLICACIÓN

Establecer las especificaciones en confección y dimensionalidad en cuanto a las tallas de filipina y pantalón, para el uso de diferentes servicios. (Ver tabla de categorías).

3-REFERENCIAS

Consultar normas vigentes.

NMX-A-3758-INNTEX-2014	Textiles. Código de generación de etiquetas de cuidado en el uso de símbolos
NOM-004-SCFI-2006	Información Comercial - Etiquetado de Productos Textiles, Prendas de Vestir, sus Accesorios y Ropa de Casa.

4-DEFINICIONES

Bragueta.- Abertura delantera de los pantalones o calzoncillos.

Botón.- Pieza pequeña agujerada y cosida a la ropa para abrocharla al pasar por el ojal.

Costura de cadeneta .Costura colocada en ciertos lugares de las prendas que lleva un tipo de cadena en uno de los lados y por el otro un hilo unido a cada uno de los eslabones y se aplican en donde se ejercen los mayores esfuerzos en las prendas de vestir .Esta costura debe tener de 10 12 puntadas por cada 2.5 cm de longitud como mínimo.

Dimensiones: cada una de las direcciones en que se mide la extensión de una prenda.

Descripción de la prenda: se mencionan las características que componen la prenda: largo, tipo de manga, tipo de cuello, altura, tamaño de bolsa y otras; así como la tela de confección, composición y habilitaciones.

Doblado.- Pliegue que se hace a la ropa en los bordes.

Espécimen.- Porción específica de un material o muestra de laboratorio usada para realizar pruebas.

ESTE DOCUMENTO SUSTITUYE A CUALQUIER OTRO DOCUMENTO NORMATIVO DE CALIDAD DE ESTA
PRENDA, CON FECHA ANTERIOR A DICIEMBRE 2017

CONSULTAR LA ESPECIFICACIÓN TÉCNICA IMSS DE LA TELA



Etiqueta.- Elaborada de tela con una duración cuando menos igual a la prenda donde se aplique. Debe ir cosida y contener información referente al confeccionista, cuidados en el uso de la prenda e información específica solicitada. Los textos de la etiqueta deben ser visibles con durabilidad de la prenda.

Figura.- Esquema de la prenda de vista frontal y espalda con sus acotaciones (dimensiones).

Habilitaciones: son todos aquellos accesorios complementarios para la confección y terminado de la prenda.

Jareta.- Doblado que se cose en el borde de una tela con ancho suficiente para dejar un hueco por el cual puede hacerse pasar un resorte y cordón corredizo.

Lote.- Cantidad de tela y prendas que integra una orden de confección o compra.

Ojal.- Pequeña abertura reforzada en sus bordes que tienen algunas prendas y que sirve para abrochar un botón.

Pantalón.- Prenda de vestir que se ajusta a la cintura por medio de una pretina con broche y botón, que llega a los tobillos, cubriendo cada pierna por separado.

Pie de cremallera.- Tira de tela en la parte posterior de la bragueta.

Pretina.- Parte superior del pantalón donde se encuentran colocadas las trabillas que sujetan el cinturón para ceñir la cintura. En el caso del overol, se entenderá como la vista exterior de la unión camisa pantalón manufacturadas con la misma tela con la que se confecciona la prenda.

Presillas.- Costura de puntos unidos, que sirve para reforzar el extremo de otras costuras, uniones y partes sometidas a esfuerzos.

Remate.- Es la acción de concluir o terminar una costura, con el fin de afianzarla o asegurarla.

Sisa.- Sesgadura hecha en la tela de la prenda, para que ajusten bien en la parte superior del cuerpo.

Sobrehilado.- Costura que se hace en las orillas de la tela para evitar el deshilachado.

Tolerancia.- Variación permitida a una magnitud dada.

Trabillas.- Tiras de tela dobladas y cosidas perpendicularmente a la pretina, para sujetar el cinturón.

Vivos.- Orillas o bordes postizos de los bolsillos cortados



5-SÍMBOLOS Y ABREVIATURAS

Para los propósitos de esta especificación técnica, se establecen los siguientes símbolos y abreviaturas:

cm	Centímetro
ema	entidad mexicana de acreditación.
h	Hora
INNTEX	Instituto Nacional de Normalización Textil, A.C.
lx	Lux
NCA	Nivel de calidad aceptable
NMX	Norma Mexicana.
NOM	Norma Oficial Mexicana.
mm	Milímetro
TP , TC , TCX	Códigos de la numeración Pantone de colores de las telas. TC , TCX= edición en tela, TP = edición en papel
%	Por ciento
±	Más, menos
p.p.p.	Puntadas por pulgada
g	gramos

6-DESCRIPCIÓN:

FILIPINA: CORTE RECTO; **DELANTERO:** DE UNA PIEZA, ESCOTE EN "V" CON VISTA HACIA FUERA Y PESPUNTE AL REDEDOR, BOLSA DE PARCHE EN EL LADO IZQUIERDO A LA ALTURA DEL PECHO, ABERTURA EN LA PARTE INFERIOR DE LOS COSTADOS; **ESPALDA:** DE UNA PIEZA CON VISTA HACIA FUERA Y PESPUNTE ALREDEDOR; 2 TRABAS DE AJUSTE A LA ALTURA DE LA CINTURA, UNA DE CADA LADO, CON BOTONES CADA UNA. **MANGA:** RECTA DE UNA PIEZA, CON PUÑO TIPO VALENCIANA Y LOGOSÍMBOLO DEL IMSS BORDADO Y CENTRADO EN LA MANGA IZQUIERDA; **PANTALÓN:** CORTE RECTO, ORLEADO SIN DOBLADILLO; **DELANTERO:** DE DOS PIEZAS, CON BOLSA LATERAL EN DIAGONAL DE LA MISMA TELA EN CADA PIEZA, BRAGUETA SENCILLA Y CIERRE METÁLICO **TRASERO:** DE DOS PIEZAS, BOLSA DE VIVO DE LA MISMA TELA QUE EL PANTALON Y PINZA EN CADA UNA; CON CARTERA EN LA BOLSA TRASERA IZQUIERDA CON BOTON Y OJAL. **PRETINA:** DE DOS PIEZAS CON ENTRETELA, Y DOS BOTONES Y OJALES UNO VISIBLE Y OTRO OCULTO CON SIETE TRABAS. **GORRO** DE 3 GAJOS UNIDOS A BANDA DE BASE CON CINTAS LARGAS PARA AJUSTE, EL GAJO CENTRAL TERMINA EN COLA PARA CUBRIR Y PROTEGER CABELLO.

ESTE DOCUMENTO SUSTITUYE A CUALQUIER OTRO DOCUMENTO NORMATIVO DE CALIDAD DE ESTA PRENDA, CON
FECHA ANTERIOR A DICIEMBRE 2017

CONSULTAR LA ESPECIFICACIÓN TÉCNICA IMSS DE LA TELA



INSTITUTO MEXICANO DEL SEGURO SOCIAL
FILIPINA Y PANTALON, PARA CABALLERO

CEDULA 22

7-CATEGORIAS COLORES

CATEGORIAS	COLORES
AUXILIAR DE SERVICIOS DE INTENDENCIA AYUDANTE DE SERVICIOS DE INTENDENCIA	AZUL ELÉCTRICO-AZUL ELÉCTRICO
LAVANDERO EN CENTROS VACACIONALES OFICIAL DE SERVICIOS DE LAVANDERÍA (A) OPERADOR DE SERVICIOS DE LAVANDERÍA (A) PLANCHADOR EN CENTROS VACACIONALES. CUIDADOR DE ANIMALES.	BLANCO - AZUL ELÉCTRICO

(A) INCLUYE TURBANTE COLOR BLANCO

8-TALLAS

TALLA	FILIPINA PANTALÓN	BLANCO AZUL ELÉCTRICO	BLANCO AZUL ELÉCTRICO (A)	AZUL ELÉCTRICO AZUL ELÉCTRICO
CHICA		210.125.1540.07.01	210.125.3827.05.01	210.125.4122.03.01
MEDIANA		210.125.1573.07.01	210.125.3835.05.01	210.125.4130.03.01
GRANDE		210.125.1607.07.01	210.125.3843.05.01	210.125.4148.03.01
EXTRA-GRANDE		210.125.1631.07.01	210.125.3850.05.01	210.125.4155.03.01
ESPECIAL		210.125.3546.06.01	210.125.3868.05.01	210.125.4163.03.01
PLUS		210.125.4635.03.01	210.125.4643.03.01	210.125.4676.03.01

ESTE DOCUMENTO SUSTITUYE A CUALQUIER OTRO DOCUMENTO NORMATIVO DE CALIDAD DE ESTA
PRENDA, CON FECHA ANTERIOR A DICIEMBRE 2017

CONSULTAR LA ESPECIFICACIÓN TÉCNICA IMSS DE LA TELA



9-FIGURAS

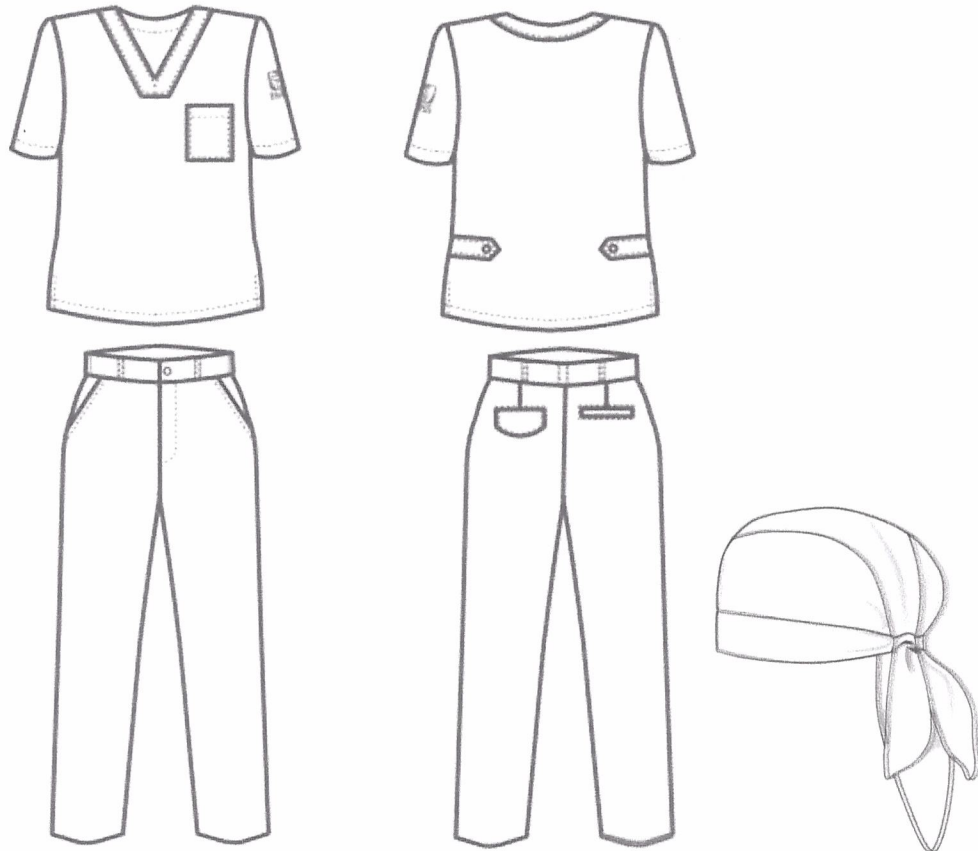

Handwritten signature in blue ink.

Handwritten signature in blue ink.



FILIPINA

DELANTERO

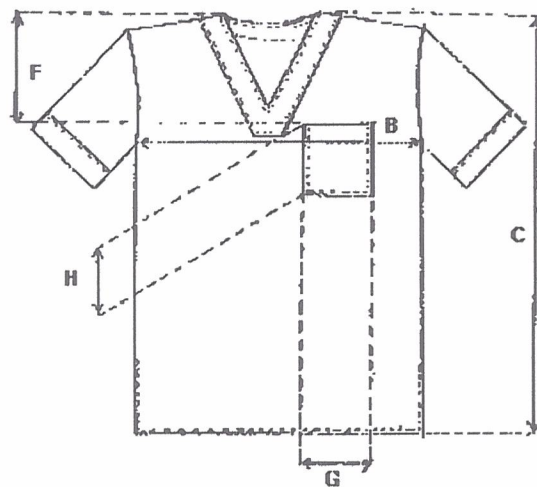

ESPALDA

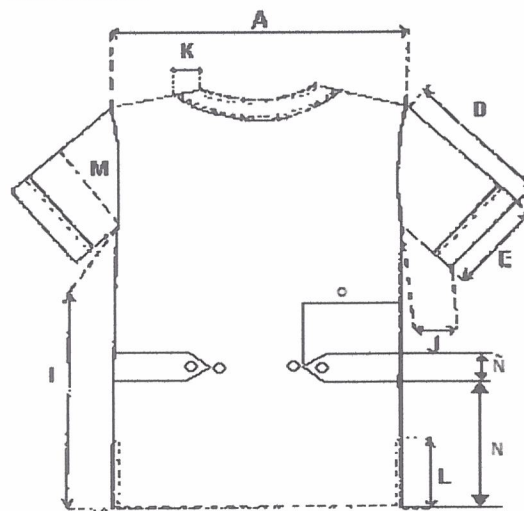



Pantalón

DELANTERO

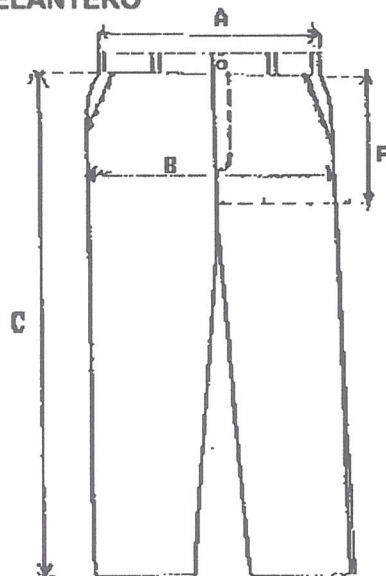

TRASERO

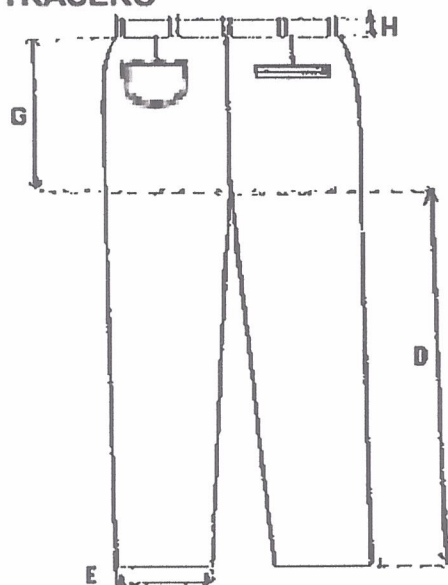

ESTE DOCUMENTO SUSTITUYE A CUALQUIER OTRO DOCUMENTO NORMATIVO DE CALIDAD DE ESTA
PRENDA, CON FECHA ANTERIOR A DICIEMBRE 2017

CONSULTAR LA ESPECIFICACIÓN TÉCNICA IMSS DE LA TELA



Gorro

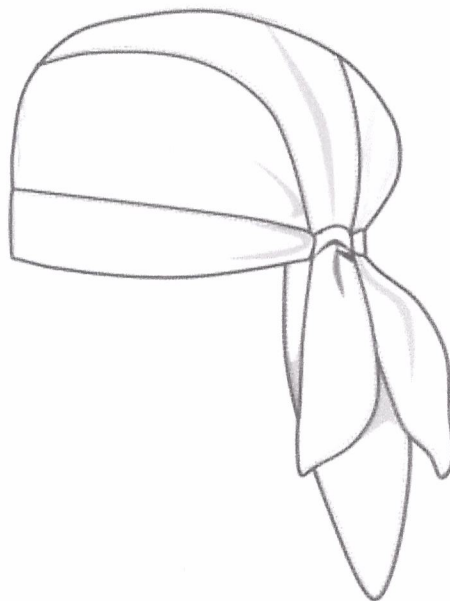

Handwritten signature

Handwritten signature

ESTE DOCUMENTO SUSTITUYE A CUALQUIER OTRO DOCUMENTO NORMATIVO DE CALIDAD DE ESTA
PRENDA, CON FECHA ANTERIOR A DICIEMBRE 2017

CONSULTAR LA ESPECIFICACIÓN TÉCNICA IMSS DE LA TELA

**INSTITUTO MEXICANO DEL SEGURO SOCIAL****FILIPINA Y PANTALON, PARA CABALLERO****CEDULA 22****10-DIMENSIONES MEDIDAS EN CENTÍMETROS**

Filipina		TALLAS						Tolerancia
		CH	M	G	X	ES	PL	
A)	Ancho espalda (de hombro a hombro)	44,5	48	51	54	57	60	+/- 1
B)	Contorno pecho	105,5	115,5	126	136	146	156	+/- 1
C)	Largo total	72,5	74,5	76,5	78,5	80	82,5	+/- 1
D)	Largo manga	26,5	28	29,5	30,5	32	33,5	+/- 1
E)	Corto puño	38	41	44,5	47,5	50,5	53,5	+/- 1
F)	Altura bolsa	23	23,5	24	24,5	25,5	26,5	+/- 1
G)	Ancho bolsa	12,5	12,5	12,5	14	14	14	+/- 1
H)	Largo bolsa	14	14	14	15,5	15,5	15,5	+/- 1
I)	Largo costado talle	47,5	47,5	48	49	49,5	50	+/- 1
J)	Largo costado manga	15,5	16,5	17,5	18,5	19,5	20,5	+/- 1
K)	Ancho vista	4	4	4	4	4	4	+/- 0,5
L)	Largo abertura	9	9	9	9	9	9	+/- 1
M)	Contorno de manga	45,5	48,5	51,5	55	58	61	+/- 1
N)	Altura de la traba de ajuste	25,	27,0	29,0	31,0	33,0	35,0	+/- 1
Ñ)	Ancho traba de ajuste	6,0	6,0	6,0	6,0	6,0	6,0	+/- 0,5
O)	Largo traba de ajuste	4,0	4,0	4,0	4,0	4,0	4,0	+/- 0,5

Pantalón		TALLAS						Tolerancia
		CH	M	G	X	ES	PL	
A)	Contorno cintura	78	89	99	110	121	132	+/- 1
B)	Contorno cadera	95	105,5	116,5	127,5	138,5	149,5	+/- 1
C)	Largo total	110,5	112	113,5	115,5	117	118,5	+/- 1
D)	Largo entrepierna	87,5	88,5	89,5	90,5	91,5	92,5	+/- 1
E)	Contorno bajos	45,5	48	51	53,5	56,5	59,5	+/- 1
F)	Largo tiro delantero	25,5	26	27	27,5	28	29	+/- 1
G)	Largo tiro trasero	35	35,5	36,5	37	38	39	+/- 1
H)	Ancho pretina	4	4	4	4	4	4	+/- 0,5

ESTE DOCUMENTO SUSTITUYE A CUALQUIER OTRO DOCUMENTO NORMATIVO DE CALIDAD DE ESTA PRENDA, CON FECHA ANTERIOR A DICIEMBRE 2017

CONSULTAR LA ESPECIFICACIÓN TÉCNICA IMSS DE LA TELA



GORRO

TALLA	Unitalla
-------	----------

11- INDICACIONES DE CORTE Y CONFECCION

Instrucciones de corte de la filipina

Respetar hilos, no torcer la tela, no mover piquetes ni aplomos.

Instrucciones de maquila de la filipina

Respetar costuras, y aplomos, no torcer la vista, ni la bolsa al sobrecoser. La colocación de botones en la espalda, el primero a 5 cm. y el segundo a 10 cm. del costado.

Ancho de las costuras del de la filipina:

- Costados: 6 a 10 mm
- Mangas: 6 a 10 mm
- Bolsa: costura remetida
- Doblado ruedo terminado con costura remetida 25 mm \pm 5mm
- Doblado en puño tipo valenciana: 30 \pm 5 mm primer doblez, cargado costura a 2 mm \pm 1mm para formar simulación.
- Doblado de bolsas : terminado con costura remetida 30 mm \pm 5 mm
- Doblado de aberturas laterales inferiores en costados redoblado de 10 mm \pm 2mm de ancho

TIPOS DE PUNTADAS:

Puntadas Interiores

- Overlock con puntada de seguridad: 10 p.p.p. \pm 2 p.p.p., para las uniones de piezas de tela.
- Overlock sin puntada de seguridad: 10p.p.p. \pm 2 p.p.p para las orillas de la tela sola.

Todas las costuras y puntadas tendrán que ser uniformes

Puntadas Exteriores:

- Recta: 10 p.p.p \pm 2, con remate al principio y al final.

Ancho pespunte de 6 mm \pm 1mm en:

- trabas

ESTE DOCUMENTO SUSTITUYE A CUALQUIER OTRO DOCUMENTO NORMATIVO DE CALIDAD DE ESTA
PRENDA, CON FECHA ANTERIOR A DICIEMBRE 2017

CONSULTAR LA ESPECIFICACIÓN TÉCNICA IMSS DE LA TELA



Ancho pespunte de 2 mm \pm 1mm en

- simulación de puño
- Escote
- bolsas

Todas las costuras y puntadas tendrán que ser uniformes.

Habilitación de la filipina.

Botones: 4 de plástico, color mate tono similar a la prenda no transparente del número 24. (2 botones en cada traba).

PANTALÓN

Instrucciones de corte del pantalón

Respetar piquetes, no torcer tela, no alterar medidas, cortar entretela de la pretina, respetar hilos de piezas.
La cartera de la bolsa trasera izquierda es de 14 cm de ancho por 6cm de altura.

Ancho de las costuras del pantalón:

- Costados 6,0 a 10,0 mm
- Tiro delantero 6,0 a 10,0 mm
- Tiro trasero Iniciar con un ancho de 6,0 a 10,0 mm e ir aumentando hasta llegar a 25,0 mm en unión con pretina
- Doblادillos: Sin dobladillo con costura Overlock en los bajos
- Vivos: 5,0 \pm 1,0 terminado limpio

TIPOS DE PUNTADAS:

Puntadas Interiores

- Overlock con puntada de seguridad: 10 p.p.p. \pm 2 p.p.p., para las uniones de piezas de tela.
- Overlock sin puntada de seguridad: 10p.p.p. \pm 2 p.p.p para las orillas de la tela sola.

Todas las costuras y puntadas tendrán que ser uniformes

Puntadas Exteriores:

- Recta: 10 p.p.p \pm 2, con remate al principio y al final.

Ancho pespunte de 2 mm \pm 1mm en

- pretina
- bolsas

ESTE DOCUMENTO SUSTITUYE A CUALQUIER OTRO DOCUMENTO NORMATIVO DE CALIDAD DE ESTA
PRENDA, CON FECHA ANTERIOR A DICIEMBRE 2017

CONSULTAR LA ESPECIFICACIÓN TÉCNICA IMSS DE LA TELA



Todas las costuras y puntadas tendrán que ser uniformes.

Instrucciones de habilitación del Pantalón.

- Botones: 2 de plástico del número cóncavos en el centro 20, color mate al tono de la prenda no transparente.
- Cierre: Uno metálico de 18 cm, reforzado, protegido contra la oxidación, del mismo color del artículo o tono similar

Hilos y agujas utilizados en las puntadas (información de referencia) filipina y pantalón

- Recta: Hilo de poliéster 100% fibra corta. adecuado para el tipo de tela y prenda del mismo color de la prenda o tono similar.
- Overlock: Hilo de poliéster 100% fibra corta, adecuado para el tipo de tela y prenda del mismo color de la prenda o tono similar.
- Número de aguja: Calibre 90/14
- Aditamentos: Pie compensado

GORRO

Ancho de las Costuras en mm:

6 mm \pm 2mm

Puntadas Interiores

- Costuras interiores 10 p.p.p. rematada
- Recta: 10 p.p.p \pm 2, con remate al principio y al final



INSTITUTO MEXICANO DEL SEGURO SOCIAL
FILIPINA Y PANTALON, PARA CABALLERO

CEDULA 22

12-TELA Y COLOR

Tela: deberá apegarse a lo establecido en la Especificación Técnica IMSS – Telas Utilizadas en Ropa Contractual- Gabardina 50% poliéster, 50% algodón TIPO 2, tela gabardina 100% algodón TIPO 2 para el gorro

Masa, g/m2: 230.0

TELA:	GABARDINA 50% POLIESTER - 50% ALGODÓN Filipina	GABARDINA: 50% POLIESTER - 50% ALGODÓN Pantalón	GABARDINA 100% ALGODÓN gorro
COLORES CODIGO PANTONE:	BLANCO	AZUL ELECTRICO 19-4050 TP O TC	BLANCO
LOGOSIMBOLO COLOR CODIGO PANTONE:	VERDE 561 C O 561 U		
COLORES CODIGO PANTONE:	AZUL ELECTRICO 19-4050 TP O TC		_____
LOGOSIMBOLO COLOR CODIGO PANTONE:	BLANCO	_____	_____

Logosímbolo del IMSS

Dimensiones del símbolo y siglas del IMSS

Símbolo del IMSS: de 4,0 cm +/- 0,5 cm de altura por 4,0 cm +/- 0,5 cm de ancho.

Siglas del IMSS: de 1,3 cm +/- 0,3 cm de altura (ancho en proporción)

Ver Especificación Técnica IMSS del Logosímbolo

13- ETIQUETADO

Cada prenda deberá llevar una etiqueta elaborada en tela tejida o plastificada, suave al tacto, no rígida, sin filos cortantes cosidos y centrados en el costado interno izquierdo de la prenda para filipina y en el costado izquierdo debajo de la pretina para pantalón.

La etiqueta debe contener impreso en forma legible e indeleble, que resista los procesos de lavado sin perder la información marcada, durante la vida útil de la prenda los siguientes datos en español:

- Número de cédula del Cuadro Básico Institucional
- Numero de clave del cuadro Básico Institucional

ESTE DOCUMENTO SUSTITUYE A CUALQUIER OTRO DOCUMENTO NORMATIVO DE CALIDAD DE ESTA
PRENDA, CON FECHA ANTERIOR A DICIEMBRE 2017

CONSULTAR LA ESPECIFICACIÓN TÉCNICA IMSS DE LA TELA



INSTITUTO MEXICANO DEL SEGURO SOCIAL

FILIPINA Y PANTALON, PARA CABALLERO

CEDULA 22

- Número de Lote
- Año de fabricación
- Talla expresada en formato:

Talla Chica	CH
Talla Mediana	M
Talla Grande	G
Talla Extra grande	X
Talla Especial	ES
Talla Plus	PL
- Marca o logotipo, razón social o nombre y domicilio del fabricante, importador y proveedor.
- Contenido de fibras.
- Instrucciones sobre el cuidado y conservación del artículo.
- País de origen.
- Registro Federal de Contribuyentes del fabricante o importador.

En caso de que todos los datos y leyendas de etiquetado del artículo no puedan quedar contenidos en una, se pueden utilizar dos.

Lo anterior en base a lo establecido en la norma NOM-004-SCFI-2006, NMX-A-3758-INNTEX-2014 y a lo solicitado por el Instituto.

PRENDA TERMINADA

Las prendas No deben presentar los siguientes defectos: agujeros, costuras rotas o saltadas, costuras encimadas, irregularidades de hilos, hilos flojos, hilo tenso, hilo interrumpido, materias extrañas, motas (bolas en los hilos o el tejido), cocas (hilos enredados), cualquier tipo de manchas o exceso de apresto, diferentes tonos en el color de la prenda o cualquier defecto que demerite la calidad de la prenda.

Las prendas deberán presentarse debidamente limpias de hilos (Deshebrada), costuras limpias, y planchadas

14- Envase Individual

Conjunto de filipina y Pantalón y turbante de una talla doblado y acomodado, dentro de una bolsa o envoltura de plástico o material similar, transparente, resistente y de tamaño adecuado para contenerla.

15- ALMACENAMIENTO

Almacenar en locales cubiertos, protegidos de la lluvia y de la exposición directa a los rayos del sol, así como fuentes de calor o vapores.

16.- BIBLIOGRAFÍA

ESTE DOCUMENTO SUSTITUYE A CUALQUIER OTRO DOCUMENTO NORMATIVO DE CALIDAD DE ESTA PRENDA, CON FECHA ANTERIOR A DICIEMBRE 2017

CONSULTAR LA ESPECIFICACIÓN TÉCNICA IMSS DE LA TELA



INSTITUTO MEXICANO DEL SEGURO SOCIAL
FILIPINA Y PANTALON, PARA CABALLERO

CEDULA 22

Para la correcta aplicación de la presente Especificación Técnica, se deben consultar los siguientes documentos o los que los sustituyan:

IMSS-Cuadro Básico Institucional de Productos Textiles y Calzado, Zona "A", Ropa Contractual

IMSS-Cuadro Básico Institucional de Productos Textiles y Calzado, Zona "B", Ropa Contractual

IMSS- Especificación Técnica IMSS – Telas Utilizadas en Ropa Contractual- Gabardina 50% poliéster, 50% algodón – tipo 2 Especificaciones y Métodos de Prueba

IMSS- Especificación Técnica IMSS – Telas Utilizadas en Ropa Contractual- Gabardina 100% algodón – tipo 2 Especificaciones y Métodos de Prueba

IMSS - Guía de Inspección de Artículos Confeccionados en Telas Tejidas - 210 Ropa Contractual, 220 Ropa para Servicios Médicos, 230 Ropa No Contractual.

IMSS – Especificación Técnica IMSS – Logosímbolo

ESTE DOCUMENTO SUSTITUYE A CUALQUIER OTRO DOCUMENTO NORMATIVO DE CALIDAD DE ESTA
PRENDA, CON FECHA ANTERIOR A DICIEMBRE 2017

CONSULTAR LA ESPECIFICACIÓN TÉCNICA IMSS DE LA TELA