



ESPECIFICACION TÉCNICA IMSS

CUADRO BÁSICO INSTITUCIONAL DE PRODUCTOS TEXTILES Y CALZADO
ROPA CONTRACTUAL

ZONA "A"
ZONA "B"

CÉDULA No. 21

CAMISA DE MANGA CORTA Y PANTALON, MASCULINO

ESTE DOCUMENTO SUSTITUYE A CUALQUIER OTRO DOCUMENTO NORMATIVO DE CALIDAD DE ESTA
PRENDA, CON FECHA ANTERIOR A DICIEMBRE 2017



Contenido

1-INTRODUCCIÓN	3
2-OBJETIVO Y CAMPO DE APLICACIÓN	3
3-REFERENCIAS.....	3
Consultar normas vigentes.	3
4-DEFINICIONES	3
5-SÍMBOLOS Y ABREVIATURAS	5
6.-DESCRIPCIÓN	5
7-CATEGORIAS COLORES	6
8- TALLAS Y CLAVES.....	7
9- FIGURAS.....	8
10- DIMENSIONES	11
11- INDICACIONES DE CORTE Y CONFECCION.....	12
12-TELA Y COLOR	15
13-ETIQUETADO	15
14- ENVASE INDIVIDUAL	16
15- ALMACENAMIENTO	16
16-APENDICE NORMATIVO	17
17- BIBLIOGRAFÍA	17

ESTE DOCUMENTO SUSTITUYE A CUALQUIER OTRO DOCUMENTO NORMATIVO DE CALIDAD DE ESTA
PRENDA, CON FECHA ANTERIOR A DICIEMBRE 2017



1-INTRODUCCIÓN

Con la finalidad de dar cumplimiento con el contrato colectivo de trabajo en lo relativo a la adquisición de ropa de trabajo para los trabajadores, Instituto Mexicano de Seguro Social establece las siguientes fichas técnicas que cubre estos requerimientos de conformidad con la Ley Federal sobre metrología y Normalización.

2-OBJETIVO Y CAMPO DE APLICACIÓN

Establecer las especificaciones en confección y dimensionalidad en cuanto a las tallas de Camisa de Manga corta y pantalón, Masculino para el uso de diferentes servicios. (Ver tabla de categorías).

3-REFERENCIAS

Consultar normas vigentes.

NMX-A-3758-INNTEX-2014	Textiles. Código de generación de etiquetas de cuidado en el uso de símbolos.
NOM-004-SCFI-2006	Información Comercial - Etiquetado de Productos Textiles, Prendas de Vestir, sus Accesorios y Ropa de Casa.

4-DEFINICIONES

Botón.- Pieza pequeña agujerada y cosida a la ropa para abrocharla al pasar por el ojal.

Bragueta.- Abertura delantera de los pantalones o calzoncillos.

Broche de plástico de presión reforzado.- Broche de plástico que funcione durante la vida útil de la prenda.

Botón.- Pieza pequeña agujerada y cosida a la ropa para abrocharla al pasar por el ojal.

Costura de cadeneta .Costura colocada en ciertos lugares de las prendas que lleva un tipo de cadena en uno de los lados y por el otro un hilo unido a cada uno de los eslabones y se aplican en donde se ejercen los mayores esfuerzos en las prendas de vestir .Esta costura debe tener de 10 a 12 puntadas por cada 2.5 cm de longitud como mínimo.

Dimensiones: cada una de las direcciones en que se mide la extensión de una prenda.

ESTE DOCUMENTO SUSTITUYE A CUALQUIER OTRO DOCUMENTO NORMATIVO DE CALIDAD DE ESTA PRENDA,
CON FECHA ANTERIOR A DICIEMBRE 2017



INSTITUTO MEXICANO DEL SEGURO SOCIAL
CAMISA DE MANGA CORTA Y PANTALON, MASCULINO

CEDULA 21

Descripción de la prenda: se mencionan las características que componen la prenda: largo, tipo de manga, tipo de cuello, altura, tamaño de bolsa y otras; así como la tela de confección, composición y habilitaciones.

Desgarre.- Fuerza requerida para continuar o propagar una rasgadura en la tela, bajo ciertas condiciones específicas.

Doblado.- Pliegue que se hace a la ropa en los bordes.

Engargolado.- Costura utilizado en la unión de dos piezas grandes que componen la ropa de trabajo, en ella se entrelaza la tela de ambas piezas. Se realiza con máquina de codo y/o de cama plana; debiendo tener hasta dos costuras paralelas de cadeneta.

Etiqueta.- Elaborada de tela con una duración cuando menos igual a la prenda donde se aplique. Debe ir cosida y contener información referente al confeccionista, cuidados en el uso de la prenda e información específica solicitada. Los textos de la etiqueta deben ser visibles con durabilidad de la prenda.

Figura: esquema de la prenda de vista frontal y espalda con sus acotaciones (dimensiones).

Gabardina de algodón.- Tela formada por ligamento sarga o derivado de ésta, cuya característica es que forma surcos diagonales; está tejida con hilos de urdimbre y trama de diferentes títulos siendo la densidad de hilos de urdimbre superior a la de los hilos de trama.

Habilitaciones: son todos aquellos accesorios complementarios para la confección y terminado de la prenda.

Lote.- Cantidad de tela y prendas que integra una orden de confección o compra.

Ojal.- Pequeña abertura reforzada en sus bordes que tienen algunas prendas y que sirve para abrochar un botón.

Presillas.- Costura de puntos unidos, que sirve para reforzar el extremo de otras costuras, uniones y partes sometidas a esfuerzos.

Proveedor: Persona que proporciona un producto.

Remate.- Es la acción de concluir o terminar una costura, con el fin de afianzarla o asegurarla.

Sisa.- Sesgadura hecha en la tela de la prenda, para que ajusten bien en la parte superior del cuerpo.

Sobrehilado.- Costura que se hace en las orillas de la tela para evitar el deshilachado.

Tolerancia.- Variación permitida a una magnitud dada.

ESTE DOCUMENTO SUSTITUYE A CUALQUIER OTRO DOCUMENTO NORMATIVO DE CALIDAD DE ESTA PRENDA,
CON FECHA ANTERIOR A DICIEMBRE 2017

CONSULTAR LA ESPECIFICACIÓN TÉCNICA IMSS DE LA TELA

Página 4 de 17



INSTITUTO MEXICANO DEL SEGURO SOCIAL
CAMISA DE MANGA CORTA Y PANTALON, MASCULINO

CEDULA 21

5-SÍMBOLOS Y ABREVIATURAS

Para los propósitos de esta especificación técnica, se establecen los siguientes símbolos y abreviaturas:

ASTM	American Society for Testing and Materials (Sociedad Americana para Pruebas y Materiales).
cm	Centímetro
ema	entidad mexicana de acreditación.
h	Hora
INNTEX	Instituto Nacional de Normalización Textil, A.C.
lx	Lux
NCA	Nivel de calidad aceptable
NMX	Norma Mexicana.
NOM	Norma Oficial Mexicana.
mm	Milímetro
TP , TC , TCX	Códigos de la numeración Pantone de colores de las telas. TC , TCX= edición en tela, TP = edición en papel
%	Por ciento
±	Más, menos
p.p.p.	Puntadas por pulgada

6.-DESCRIPCIÓN:

CAMISA: CORTE RECTO; **CUELLO:** SPORT CON ENTRETELA Y PESPUENTE ALREDEDOR; **DELANTERO:** DE DOS PIEZAS VISTAS CON ENTRETELA, CIERRA AL FRENTE CON SEIS BOTONES Y OJALES, BOLSA DE PARCHE, CON DIVISION PARA PLUMA, EN EL LADO IZQUIERDO A LA ALTURA DEL PECHO; **ESPALDA:** DE UNA PIEZA; **MANGA:** RECTA DE UNA PIEZA CON PUÑO SIMULADO (TIPO VALENCIANA) Y LOGOSIMBOLO DEL IMSS BORDADO Y CENTRADO EN LA MANGA IZQUIERDA; **PANTALÓN:** CORTE RECTO, ORLEADO SIN DOBLADILLO; **DELANTERO:** DE DOS PIEZAS, CON BOLSA LATERAL DIAGONAL DE LA MISMA TELA EN CADA PIEZA, BRAGUETA SENCILLA Y CIERRE METÁLICO; **TRASERO:** DE DOS PIEZAS, BOLSA DE VIVO DE LA MISMA TELA QUE EL PANTALÓN Y PINZA EN CADA UNA; CON CARTERA EN BOLSA TRASERA IZQUIERDA, BOTON Y OJAL **PRETINA:** DE DOS PIEZAS CON ENTRETELA, DOS BOTONES Y OJALES, UNO VISIBLE, OTRO OCULTO Y SIETE TRABAS.

ESTE DOCUMENTO SUSTITUYE A CUALQUIER OTRO DOCUMENTO NORMATIVO DE CALIDAD DE ESTA PRENDA, CON FECHA ANTERIOR A DICIEMBRE 2017

CONSULTAR LA ESPECIFICACIÓN TÉCNICA IMSS DE LA TELA



INSTITUTO MEXICANO DEL SEGURO SOCIAL
CAMISA DE MANGA CORTA Y PANTALON, MASCULINO

CEDULA 21

7-CATEGORIAS COLORES

ZONA "A" Y ZONA "B"

CATEGORIAS	COLORES
ESPECIALISTA EN EQUIPOS DE AIRE ACONDICIONADO Y REFRIGERACIÓN ESPECIALISTA EN EQUIPOS DE ELECTRÓNICA MEDICA ESPECIALISTA EN EQUIPOS DE ESPECIALIDADES ESPECIALISTA EN EQUIPOS DE LABORATORIOS ESPECIALISTA EN EQUIPOS DE MECÁNICA Y FLUIDOS ESPECIALISTA EN EQUIPOS DE RAYOS X ESPECIALISTA EN FLUIDOS Y ENERGÉTICOS ESPECIALISTA EN PLANTAS DE LAVADO OPERADOR DE MANTENIMIENTO EN U.M.C OPERADOR DE SERVICIOS INTERNOS DE CENTROS VACACIONALES TÉCNICO "A" EN AIRE ACONDICIONADO Y REFRIGERACIÓN TÉCNICO "A" EN EQUIPOS MÉDICOS TÉCNICO "A" EN FLUIDOS Y ENERGÉTICOS TÉCNICO "A" EN PLANTAS DE LAVADO TÉCNICO "A" EN TELECOMUNICACIONES TÉCNICO "B" EN EQUIPOS MÉDICOS TÉCNICO "B" EN FLUIDOS Y ENERGÉTICOS TÉCNICO "B" EN PLANTAS DE LAVADO TÉCNICO "B" EN TELECOMUNICACIONES TÉCNICO "C" EN FLUIDOS Y ENERGÉTICOS TÉCNICO "C" EN PLANTAS DE LAVADO TÉCNICO "C" EN TELECOMUNICACIONES TÉCNICO ELECTRICISTA TÉCNICO ELECTRÓNICO TÉCNICO EN ELECTRÓNICA MEDICA Y LABORATORIO TÉCNICO EN EQUIPOS DE ABSORCIÓN TÉCNICO EN EQUIPOS DE RAYOS X TÉCNICO EN EQUIPOS HELICOIDAL TÉCNICO EN EQUIPOS RECIPROCANTES TÉCNICO EN EQUIPOS TURBOCENTRIFUGO TÉCNICO EN MECÁNICA, FLUIDOS Y ESPECIALIDADES TÉCNICO MECÁNICO TÉCNICO PLOMERO TÉCNICO POLIVALENTE	AZUL ELÉCTRICO
AUXILIAR DE SERVICIOS GENERALES EN UNIDAD MEDICA. AUXILIAR DE SERVICIOS GENERALES EN U.M.C AUXILIAR DE VELATORIO	ARENA

ESTE DOCUMENTO SUSTITUYE A CUALQUIER OTRO DOCUMENTO NORMATIVO DE CALIDAD DE ESTA
PRENDA, CON FECHA ANTERIOR A DICIEMBRE 2017

CONSULTAR LA ESPECIFICACIÓN TÉCNICA IMSS DE LA TELA



INSTITUTO MEXICANO DEL SEGURO SOCIAL
CAMISA DE MANGA CORTA Y PANTALON, MASCULINO

CEDULA 21

MACHETERO

8- TALLAS Y CLAVES

ZONA "A"

TALLA	AZUL ELÉCTRICO	ARENA
CHICA	210.125.1359.06.01	210.125.1250.06.01
MEDIANA	210.125.1383.06.01	210.125.1284.06.01
GRANDE	210.125.1417.06.01	210.125.1318.06.01
EXTRA-GRANDE	210.125.1441.06.01	210.125.1342.06.01
ESPECIAL	210.125.3512.05.01	210.125.3504.05.01
PLUS	210.125.4619.02.01	210.125.4627.02.01

ZONA "B"

TALLA	AZUL ELECTRICO	ARENA
CHICA	210.125.5962.01.01	210.125.6028.01.01
MEDIANA	210.125.5970.01.01	210.125.6036.01.01
GRANDE	210.125.5988.01.01	210.125.6044.01.01
EXTRA-GRANDE	210.125.5996.01.01	210.125.6051.01.01
ESPECIAL	210.125.6002.01.01	210.125.6069.01.01
PLUS	210.125.6010.01.01	210.125.6077.01.01

ESTE DOCUMENTO SUSTITUYE A CUALQUIER OTRO DOCUMENTO NORMATIVO DE CALIDAD DE ESTA
PRENDA, CON FECHA ANTERIOR A DICIEMBRE 2017

CONSULTAR LA ESPECIFICACIÓN TÉCNICA IMSS DE LA TELA



9- FIGURAS

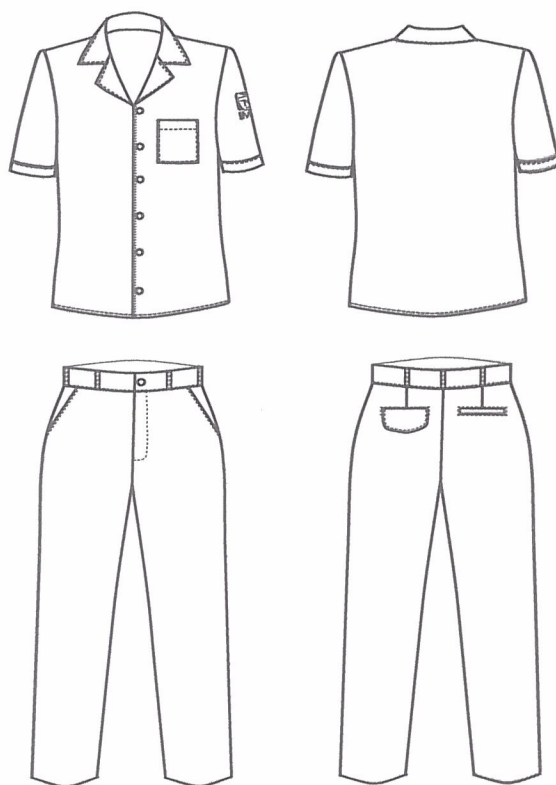

[Handwritten signature]

ESTE DOCUMENTO SUSTITUYE A CUALQUIER OTRO DOCUMENTO NORMATIVO DE CALIDAD DE ESTA
PRENDA, CON FECHA ANTERIOR A DICIEMBRE 2017

CONSULTAR LA ESPECIFICACIÓN TÉCNICA IMSS DE LA TELA

[Handwritten signature]



CAMISA

DELANTERO

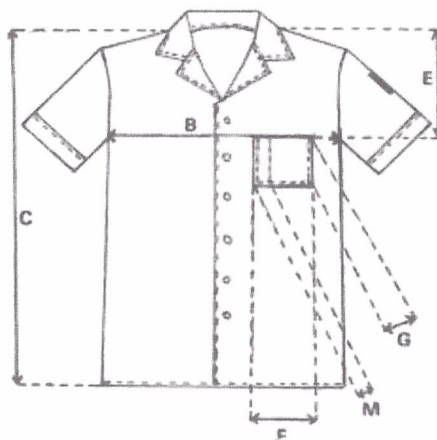

ESPALDA

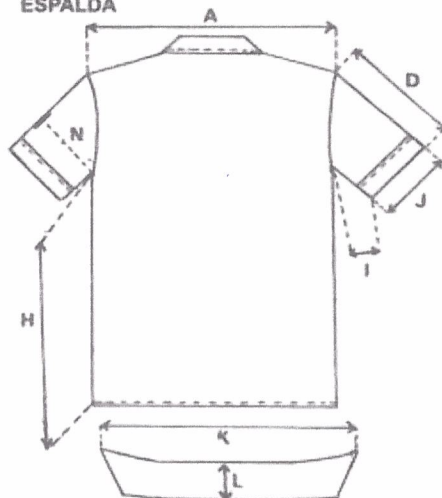

[Handwritten signature]

ESTE DOCUMENTO SUSTITUYE A CUALQUIER OTRO DOCUMENTO NORMATIVO DE CALIDAD DE ESTA
PRENDA, CON FECHA ANTERIOR A DICIEMBRE 2017

CONSULTAR LA ESPECIFICACIÓN TÉCNICA IMSS DE LA TELA

[Handwritten signature]



Pantalón

DELANTERO

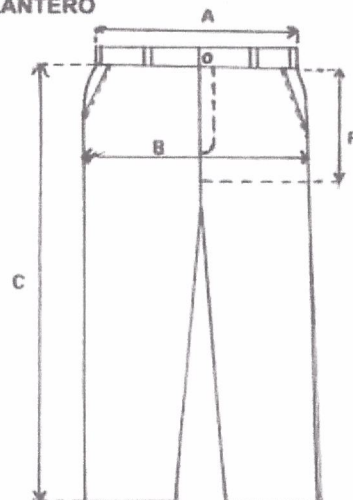

TRASERO

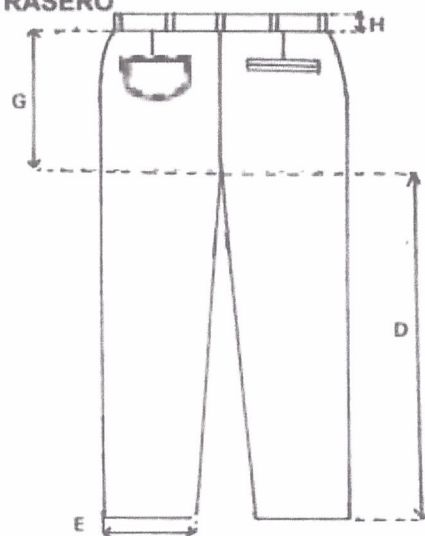

ESTE DOCUMENTO SUSTITUYE A CUALQUIER OTRO DOCUMENTO NORMATIVO DE CALIDAD DE ESTA
PRENDA, CON FECHA ANTERIOR A DICIEMBRE 2017

CONSULTAR LA ESPECIFICACIÓN TÉCNICA IMSS DE LA TELA



INSTITUTO MEXICANO DEL SEGURO SOCIAL
CAMISA DE MANGA CORTA Y PANTALON, MASCULINO

CEDULA 21

10- DIMENSIONES (Medidas en centímetros)

Camisa		TALLAS						Tolerancia
		CH	M	G	X	ES	PL	
A)	Ancho espalda	46	49,5	52,5	56	59,5	62,5	+/- 1
B)	Contorno pecho	107,5	118,5	129	139,5	150	160	+/- 1
C)	Largo total	73	74,5	76,5	78,5	80,5	82,5	+/- 1
D)	Largo manga	26,5	27,5	29	30	31,5	33	+/- 1
E)	Altura bolsa	23,5	24	25	25,5	26	27	+/- 1
F)	Ancho bolsa	14,5	14,5	14,5	15,5	16	17	+/- 1
G)	Largo bolsa	14,5	14,5	14,5	15,5	15,5	16,5	+/- 1
H)	Largo costado talle	46,5	47	48	48	49	50	+/- 1
I)	Largo costado manga	15	16,5	17,5	18	19	20	+/- 1
J)	Contorno puño	38	41	44,5	47,5	50,5	53,5	+/- 1
K)	Largo cuello	43,5	44,5	46,5	48	50	52	+/- 1
L)	Ancho cuello	9	9	9	9	9	9	+/- 0,5
M)	Ancho pespunte de bolsa	2,5	2,5	2,5	2,5	2,5	2,5	+/- 0,5
N)	Contorno de manga	45,5	48,5	51,5	55	58	61,5	+/- 1

Pantalón		TALLAS						Tolerancia
		CH	M	G	X	ES	PL	
A)	Contorno cintura	78	89	99	110	121	131	+/- 1
B)	Contorno cadera	95	105,5	116,5	127,5	138,5	149	+/- 1
C)	Largo total	110,5	112	113,5	115,5	117	119	+/- 1
D)	Largo entrepierna	87,5	88	89,5	90,5	91,5	92,5	+/- 1
E)	Contorno bajos	45,5	48	51	53,5	56,5	59	+/- 1
F)	Largo tiro delantero	25,5	26	27	27,5	28	29	+/- 1
G)	Largo tiro trasero	35	35,5	36,5	37	38	39	+/- 1
H)	Ancho pretina	4	4	4	4	4	4	+/- 0,5

ESTE DOCUMENTO SUSTITUYE A CUALQUIER OTRO DOCUMENTO NORMATIVO DE CALIDAD DE ESTA
PRENDA, CON FECHA ANTERIOR A DICIEMBRE 2017

CONSULTAR LA ESPECIFICACIÓN TÉCNICA IMSS DE LA TELA



11- INDICACIONES DE CORTE Y CONFECCION

Instrucciones de corte de la camisa

Respetar hilos, no torcer tela, no mover piquetes ni aplomos, lleva entretela en cuello y en vista.

Instrucciones de maquila de la camisa

Respetar costuras, respetar aplomos, no torcer la vista y la bolsa, lleva pespunte en cuello y aletilla.
La cartera de la bolsa trasera izquierda es de 14 cm de ancho por 6cm de altura.

Ancho de las costuras:

- Costados: 6 a 10 mm
- Mangas: 6 a 10 mm
- Bolsa: costura remetida
- Dobladillo ruedo terminado con costura remetida $25 \text{ mm} \pm 5 \text{ mm}$
- Dobladillo en puño tipo valenciana: $30 \pm 5 \text{ mm}$ primer dobléz, cargado costura a $2 \text{ mm} \pm 1 \text{ mm}$ para formar simulación.
- Dobladillo de bolsas : terminado con costura remetida $20 \text{ mm} \pm 5 \text{ mm}$

TIPOS DE PUNTADAS:

Puntadas Interiores

- Overlock con puntada de seguridad: $10 \text{ p.p.p.} \pm 2 \text{ p.p.p.}$, para las uniones de piezas de tela.
- Overlock sin puntada de seguridad: $10 \text{ p.p.p.} \pm 2 \text{ p.p.p.}$ para las orillas de la tela sola.

Todas las costuras y puntadas tendrán que ser uniformes

Puntadas Exteriores:

- Recta: $10 \text{ p.p.p.} \pm 2$, con remate al principio y al final.

Ancho pespunte de $6 \text{ mm} \pm 1 \text{ mm}$ en:

- Cuello
- Vista

Ancho pespunte de $2 \text{ mm} \pm 1 \text{ mm}$ en

ESTE DOCUMENTO SUSTITUYE A CUALQUIER OTRO DOCUMENTO NORMATIVO DE CALIDAD DE ESTA
PRENDA, CON FECHA ANTERIOR A DICIEMBRE 2017



INSTITUTO MEXICANO DEL SEGURO SOCIAL
CAMISA DE MANGA CORTA Y PANTALÓN, MASCULINO

CEDULA 21

- simulación de puño
- sobrecostura para cuello
- bolsas

Todas las costuras y puntadas tendrán que ser uniformes.

HABILITACIÓN DEL CAMISA

- Botones: Seis de plástico del número 20 color mate al tono de la prenda, no transparentes.

PANTALÓN

Instrucciones de corte del pantalón

Respetar piquetes, no torcer tela, no alterar medidas, cortar entretela de la pretina, respetar hilos de piezas.
La cartera de la bolsa trasera izquierda es de 14 cm de ancho por 6cm de altura.

Ancho de las costuras del pantalón:

- Costados 6,0 a 10,0 mm
- Tiro delantero 6,0 a 10,0 mm
- Tiro trasero Iniciar con un ancho de 6,0 a 10,0 mm e ir aumentando hasta llegar a 25,0 mm en unión con pretina
- Doblados: Sin dobladillo con costura Overlock en los bajos
- Vivos: 5,0 \pm 1,0 terminado limpio

TIPOS DE PUNTADAS:

Puntadas Interiores

- Overlock con puntada de seguridad: 10 p.p.p. \pm 2 p.p.p., para las uniones de piezas de tela.
- Overlock sin puntada de seguridad: 10p.p.p. \pm 2 p.p.p para las orillas de la tela sola.

Todas las costuras y puntadas tendrán que ser uniformes

Puntadas Exteriores:

- Recta: 10 p.p.p \pm 2, con remate al principio y al final.

Ancho pespunte de 2 mm \pm 1mm en

- pretina
- bolsas

ESTE DOCUMENTO SUSTITUYE A CUALQUIER OTRO DOCUMENTO NORMATIVO DE CALIDAD DE ESTA
PRENDA, CON FECHA ANTERIOR A DICIEMBRE 2017

CONSULTAR LA ESPECIFICACIÓN TÉCNICA IMSS DE LA TELA



INSTITUTO MEXICANO DEL SEGURO SOCIAL
CAMISA DE MANGA CORTA Y PANTALON, MASCULINO

CEDULA 21

Todas las costuras y puntadas tendrán que ser uniformes.

Instrucciones de habilitación del Pantalón.

- Botones: 2 de plástico del número cóncavos en el centro 20, color mate al tono de la prenda no transparente.
- Cierre: Uno metálico de 18 cm, reforzado, protegido contra la oxidación, del mismo color del artículo o tono similar

Hilos y agujas utilizados en las puntadas (información de referencia) filipina y pantalón

- Recta: Hilo de poliéster 100% fibra corta. adecuado para el tipo de tela y prenda del mismo color de la prenda o tono similar.
- Overlock: Hilo de poliéster 100% fibra corta, adecuado para el tipo de tela y prenda del mismo color de la prenda o tono similar.
- Número de aguja: Calibre 90/14
- Aditamentos: Pie compensado

ESTE DOCUMENTO SUSTITUYE A CUALQUIER OTRO DOCUMENTO NORMATIVO DE CALIDAD DE ESTA
PRENDA, CON FECHA ANTERIOR A DICIEMBRE 2017

CONSULTAR LA ESPECIFICACIÓN TÉCNICA IMSS DE LA TELA

Página 14 de 17



INSTITUTO MEXICANO DEL SEGURO SOCIAL
CAMISA DE MANGA CORTA Y PANTALON, MASCULINO

CEDULA 21

12-TELA Y COLOR

Tela: deberá apegarse a lo establecido en la Especificación Técnica IMSS – Telas Utilizadas en Ropa Contractual- Gabardina 50% poliéster, 50% algodón TIPO 1 o TIPO 2- Especificaciones y Métodos de Prueba.

Masa, g/m2:

ZONA "A" 250.0 TIPO 1
ZONA "B" 230.0 TIPO 2

TELA:	GABARDINA : 50% POLIESTER - 50% ALGODÓN	
COLORES CODIGO PANTONE:	AZUL ELECTRICO 19-4050 TP O TC	ARENA 16-0928 TP O TC
LOGOSIMBOLO COLOR CODIGO PANTONE:	BLANCO	VERDE 561 C O 561 U

Especificaciones del simbolo y siglas del IMSS

Dimensiones del símbolo y siglas del IMSS

Símbolo del IMSS: de 4,0 cm +/- 0,5 cm de altura por 4,0 cm +/- 0,5 cm de ancho.

Siglas del IMSS: de 1,3 cm +/- 0,3 cm de altura (ancho en proporción)

Ver Especificación Técnica IMSS del Logosímbolo

13-ETIQUETADO

Cada prenda deberá de llevar una etiqueta cosida y colocada en el interior del artículo en la parte trasera (Como en la corbata o mandil).

- En las batas, camisas o camisetas blusas, sacos y similares; en la parte del pie de cuello del escote, en la espalda y
- En los pantalones o faldas: en el interior de la prenda al nivel de la cintura.

La etiqueta debe contener impreso en forma legible e indeleble, los siguientes datos y/o leyendas en español:

- Numero de clave del cuadro Básico Institucional
- Número de Lote

ESTE DOCUMENTO SUSTITUYE A CUALQUIER OTRO DOCUMENTO NORMATIVO DE CALIDAD DE ESTA
PRENDA, CON FECHA ANTERIOR A DICIEMBRE 2017

CONSULTAR LA ESPECIFICACIÓN TÉCNICA IMSS DE LA TELA



INSTITUTO MEXICANO DEL SEGURO SOCIAL
CAMISA DE MANGA CORTA Y PANTALON, MASCULINO

CEDULA 21

- Año de fabricación
- Talla expresada en formato:

Talla Chica	CH
Talla Mediana	M
Talla Grande	G
Talla Extra grande	X
Talla Especial	ES
Talla Plus	PL

- Marca o logotipo, razón social o nombre y domicilio del fabricante, importador y proveedor.
- Contenido de fibras.
- Instrucciones sobre el cuidado y conservación del artículo.
- País de origen.
- Registro Federal de Contribuyentes del fabricante o importador.

En caso de que todos los datos y leyendas de etiquetado del artículo no puedan quedar contenidos en una, se pueden utilizar dos.

Las etiquetas deben estar elaboradas en tela tejida o tela tejida plastificada, suave al tacto, no rígida, sin filos cortantes y que resistan los procesos de lavado sin perder la información marcada.

PRENDA TERMINADA

Las prendas No deben presentar los siguientes defectos: agujeros, costuras rotas o saltadas, costuras encimadas, irregularidades de hilos, hilos flojos, hilo tenso, hilo interrumpido, materias extrañas, motas (bolas en los hilos o el tejido), cocas (hilos enredados), cualquier tipo de manchas o exceso de apresto, diferentes tonos en el color de la prenda o cualquier defecto que demerite la calidad de la prenda.

Las prendas deberán presentarse debidamente limpias de hilos (Deshebrada), costuras limpias, y planchadas.

14- ENVASE INDIVIDUAL

Conjunto de filipina y Pantalón de una talla doblado y acomodado, dentro de una bolsa de plástico transparente, resistente y de tamaño adecuado para contenerlo. Con etiquetado que identifique la prenda con la siguiente información:

- Nombre del proveedor
- Numero de Licitación
- Numero de Cedula
- Clave de identificación de la prenda

15- ALMACENAMIENTO

ESTE DOCUMENTO SUSTITUYE A CUALQUIER OTRO DOCUMENTO NORMATIVO DE CALIDAD DE ESTA
PRENDA, CON FECHA ANTERIOR A DICIEMBRE 2017

CONSULTAR LA ESPECIFICACIÓN TÉCNICA IMSS DE LA TELA

Página 16 de 17



Almacenar en locales cubiertos, protegidos de la lluvia y de la exposición directa a los rayos del sol, así como fuentes de calor o vapores.

16-APENDICE NORMATIVO

Ley Federal sobre Metrología y Normalización.

17- BIBLIOGRAFÍA

Para la correcta aplicación de la presente Especificación Técnica, se deben consultar los siguientes documentos o los que los sustituyan:

- NOM-004-SCFI-2006, Información Comercial - Etiquetado de Productos Textiles, Prendas de Vestir, sus Accesorios y Ropa de Casa.
- IMSS-Cuadro Básico Institucional de Productos Textiles y Calzado, Zona "A", Ropa Contractual
- IMSS-Cuadro Básico Institucional de Productos Textiles y Calzado, Zona "B", Ropa Contractual
- IMSS- Especificación Técnica IMSS – Telas Utilizadas en Ropa Contractual- Gabardina 50% poliéster, 50% algodón - Especificaciones y Métodos de Prueba.
- IMSS - Guía de Inspección de Artículos Confeccionados en Telas Tejidas - 210 Ropa Contractual, 220 Ropa para Servicios Médicos, 230 Ropa No Contractual.
- Especificación Técnica IMSS –Logosímbolo IMSS Bordado y Estampado - Especificaciones y Métodos de Prueba .

ESTE DOCUMENTO SUSTITUYE A CUALQUIER OTRO DOCUMENTO NORMATIVO DE CALIDAD DE ESTA PRENDA, CON FECHA ANTERIOR A DICIEMBRE 2017