



INSTITUTO MEXICANO DEL SEGURO SOCIAL

FILIPINA CON CUELLO DE PUNTAS REDONDEADAS, MANGA CORTA Y PANTALÓN
FEMENINO

CÉDULA 6

ESPECIFICACIÓN TÉCNICA IMSS

CUADRO BÁSICO INSTITUCIONAL DE PRODUCTOS TEXTILES Y CALZADO ROPA CONTRACTUAL

ZONA "A"

ZONA "B"

CÉDULA No. 6

FILIPINA CON CUELLO DE PUNTAS REDONDEADAS, MANGA CORTA Y PANTALÓN FEMENINO



INSTITUTO MEXICANO DEL SEGURO SOCIAL

FILIPINA CON CUELLO DE PUNTAS REDONDEADAS, MANGA CORTA Y PANTALÓN
FEMENINO

CÉDULA 6

INDICE:Página

1. INTRODUCCIÓN.....	3
2.- OBJETIVO Y CAMPO DE APLICACIÓN	3
3.-REFERENCIAS.....	3
4.-DEFINICIONES.....	3
5.- SÍMBOLOS Y ABREVIATURAS.....	4
6.- DESCRIPCIÓN.....	5
7.- CATEGORIAS Y COLORES.....	5
8.- TALLAS Y CLAVES.....	6
9.-FIGURAS DE FILIPINA Y PANTALÓN(con valor referencial únicamente).....	7
10.- DIMENSIONES EN CENTIMETROS.....	11
11.- INDICACIONES DE CORTE Y CONFECCION.....	12
12.- TELA Y COLOR.....	14
13.-ESPECIFICACIONES DE LOS ELEMENTOS BORDADOS.....	16
14.- ETIQUETADO.....	16
15.- ESPECIFICACIONES DE LA COFIA(indicaciones de corte y confección).....	17
16.-FIGURAS DE LA COFIA Y EL BROCHE (con valor referencial únicamente).....	18
17.-DIMENSIONES DE LA COFIA EN CENTIMETROS.....	19
18.-ENVASE.....	19
19.-ALMACENAMIENTO.....	19
20.- REFERENCIAS NORMATIVAS.....	19

Handwritten signature

Handwritten signature



INSTITUTO MEXICANO DEL SEGURO SOCIAL

FILIPINA CON CUELLO DE PUNTAS REDONDEADAS , MANGA CORTA Y PANTALÓN FEMENINO

CÉDULA 6

1-INTRODUCCIÓN

Con la finalidad de dar cumplimiento al Contrato Colectivo de Trabajo en lo relativo ala adquisición de ropa contractual para los trabajadores,el Instituto Mexicano del Seguro Social establece la siguiente especificación técnica, que indica las características que debe contener la filipina con cuello de puntas redondeadas, manga corta y pantalón, femenino.

2-OBJETIVO Y CAMPO DE APLICACIÓN

Establecer las especificaciones en materia prima, confección y dimensionalidad en cuanto a la filipina con cuello de puntas redondeadas, manga corta y pantalón femenino en sus distintas tallas, para el uso de diferentes servicios. (Ver tablas de categorías).

3. REFERENCIAS

Consultar las siguientes normas vigentes:

NMX-A-3758-INNTEX-2014	Textiles - Código de generación de etiquetas de cuidado con el uso de símbolos
NOM-004-SCFI - 2006	Información Comercial - Etiquetado de Productos Textiles, Prendas de Vestir, sus Accesorios y Ropa de Casa.

4-DEFINICIONES

Botón.-Pieza pequeña de material plástico o metal, agujerada y cosida a la ropa para abrocharla al pasar por el ojal.

Dimensión.-Valor numérico en que se mide la extensión de una prenda.

Descripción de la prenda.- Conjunto de características que componen la prenda: largo, tipo de manga, tipo de cuello, altura, tamaño de la bolsa y otras; así como la tela de confección, composición y habilitaciones.

Doblado.-Pliegue que se hace a la ropa en los borde.

Etiqueta.-Estructura textil, elaborada de tela, con una duración cuando menos igual a la prenda donde se aplique. Debe ir cosida y contener información referente al confeccionista, cuidados en el uso de la prenda e información específica. Los textos de la etiqueta deben ser visibles con durabilidad de la prenda.

Figura.- Esquema de la prenda de vista frontal y espalda con sus acotaciones (dimensiones).

Filipina.- Prenda de vestir que cubre la parte superior del cuerpo, se usa para el trabajo profesional en un hospital, laboratorio u otros lugares.

Gabardina.-Tela formada por ligamento sarga o derivado de ésta, cuya característica es que forma surcos diagonales; está tejida con hilos de urdimbre y trama de diferentes títulos, siendo la densidad de hilos de urdimbre superior a los hilos de trama.

ESTE DOCUMENTO SUSTITUYE A CUALQUIER OTRO DOCUMENTO NORMATIVO DE CALIDAD DE
ESTA PRENDA, CON FECHA ANTERIOR A DICIEMBRE 2017
CONSULTAR LA ESPECIFICACIÓN TÉCNICA IMSS DE LA TELA



INSTITUTO MEXICANO DEL SEGURO SOCIAL

FILIPINA CON CUELLO DE PUNTAS REDONDEADAS, MANGA CORTA Y PANTALÓN FEMENINO

CÉDULA 6

Habilitaciones: Son todos aquellos accesorios complementarios para la confección y terminado de la prenda.

Ojal.- Pequeña abertura reforzada en sus bordes que tienen algunas prendas y que sirve para abrochar un botón.

Pantalón.- Prenda de vestir que se ajusta a la cintura por medio de unpretina con broche y botón, que llega a los tobillos, cubriendo cada pierna por separado.

Presillas.- Costura de puntos unidos, que sirve para reforzar el extremo de otras costuras, uniones y partes sometidas a esfuerzos.

Remate.- Es la acción de concluir o terminar una costura, con el fin de afianzarla o asegurarla.

Sisa.- Sesgadura echa de la tela de la prenda, para que ajusten bien en la parte superior del cuerpo.

Sobrehilado.- Costura que se hace en las orillas de la tela para evitar el deshilachado.

Tolerancia.- Variación permitida a una magnitud dada.

Vivos.- orilla o borde simulado.

5-SÍMBOLOS Y ABREVIATURAS

Para los propósitos de esta especificación técnica, se establecen los siguientes símbolos y abreviaturas:

cm	Centímetro
INNTEX	Instituto Nacional de Normalización Textil, A.C.
NMX	Norma Mexicana
NOM	Norma Oficial Mexicana
mm	Milímetro
TCX, TPX	Códigos de la numeración Pantone, de colores de telas.TCX=edición en tela de algodón, TPX: edicio en papel.
%	Por ciento
±	Más, menos
p.p.p	Puntadas por pulgada
g	gramos

6-DESCRIPCIÓN:

FILIPINA:CORTE FRANCÉS DE TRES CUARTOS DE LARGO, MANGA CORTA CON VIVO. **CUELLO:** DE PUNTAS REDONDEADAS Y SOLAPA EN ESCUADRA, CON ENTRETELA; **DELANTERO:** DE CUATRO



INSTITUTO MEXICANO DEL SEGURO SOCIAL

FILIPINA CON CUELLO DE PUNTAS REDONDEADAS , MANGA CORTA Y PANTALÓN
FEMENINO

CÉDULA 6

PIEZAS Y CRUCE CENTRAL PARA CIERRE DE PRENDA CON SEIS BOTONES Y OJALES , CON DOS BOLSAS INFERIORES,INSERTADAS EN CORTE ESTILIZADO Y COSTADO DE LA FILIPINA;ABERTURA DE BOLSA CON DOBLADILLO Y VIVOS COLOR VERDE ;VISTAS INTERNAS EN CRUCE CON ENTRETELA,ABERTURAS LATERALES INFERIORES EN COSTADOS CON DOBLADILLO INTERIOR REDOBLADO,EN LA PARTE SUPERIOR DE CADA DELANTERO UN REFUERZO PARALELO AL HOMBRO CON ANCHO DE 6.0CM SOBREPUESTO CON UN PESPUENTE AL FILO EN LA PARTE INFERIOR PARA FIJAR LA PRENDA. **ESPALDA:** DE TRES PIEZAS; CORTEFRANCÉS,LLEVA UN CINTURÓNDE LA MISMA TELA EN LA PARTE CENTRAL FIJO,CON VIVOS COLOR VERDE EN LA PARTE ALTA Y BAJA DEL CINTURÓN;CON PESPUENTE AL FILO. **MANGA:** RECTA DE UNA PIEZA, CON DOBLADILLO Y VIVOS EN COLOR, LOGOSÍMBOLO DEL IMSS CENTRADO Y BORDADO EN LA MANGA IZQUIERDA; **PANTALÓN:**CORTE RECTO CON ELÁSTICO EN CINTURA,ORLEADO SIN DOBLADILLO; **DELANTERO:** DE DOS PIEZAS CON BOLSAS OCULTAS EN COSTADOS DE LA MISMA TELA Y DOS BOLSAS DE PARCHE CON VIVO,CON UNA BOLSA OCULTA EN LA PARTE INTERIOR DE ESTA; **TRASERO:** DE DOS PIEZAS;**PRETINA:**INTEGRADA CON ELÁSTICO, JARETA CON CINTAS DE PIOLA Y AHORCADOR PARA SU AJUSTE.**COFIA:** DE UNA PIEZA, FUSIONADA TIPO ALMIDONADO PERMANENTE.

7.-CATEGORIAS Y COLORES

ZONA "A" Y ZONA "B"

CATEGORÍAS	COLORES
AUXILIAR DE ATENCION MEDICA DE CENTROS VACACIONALES. AUXILIAR DE ATENCION MEDICA EN U.M.E.M.C AUXILIAR DE ENFERMERÍA EN UNIDAD MEDICA AUXILIAR DE ENFERMERÍA GENERAL BECADOS.-POSGRADO DE ENFERMERÍA Y ENFERMERÍABÁSICA ENFERMERÍA ESPECIALISTA ENFERMERÍA GENERAL ENFERMERA JEFE DE PISO PARTERA	BLANCO

NOTA.-TODAS LAS CATEGORÍAS INCLUYEN COFIA.

8-TALLAS Y CLAVES

ZONA "A"

TALLA	CLAVE
-------	-------

ESTE DOCUMENTO SUSTITUYE A CUALQUIER OTRO DOCUMENTO NORMATIVO DE CALIDAD
DE ESTA PRENDA, CON FECHA ANTERIOR A DICIEMBRE 2017
CONSULTAR LA ESPECIFICACIÓN TÉCNICA IMSS DE LA TELA



INSTITUTO MEXICANO DEL SEGURO SOCIAL

FILIPINA CON CUELLO DE PUNTAS REDONDEADAS , MANGA CORTA Y PANTALÓN
FEMENINO

CÉDULA 6

CHICA	210.125.4460.02.02
MEDIANA	210.125.4478.02.02
GRANDE	210.125.4486.02.02
EXTRA GRANDE	210.125.4494.02.02
ESPECIAL	210.125.4502.02.02
PLUS	210.125.4510.02.02

ZONA "B"

TALLA	CLAVE
CHICA	210.125.5186.01.02
MEDIANA	210.125.5194.01.02
GRANDE	210.125.5202.01.02
EXTRA GRANDE	210.125.5210.01.02
ESPECIAL	210.125.5228.01.02
PLUS	210.125.5236.01.02



INSTITUTO MEXICANO DEL SEGURO SOCIAL
FILIPINA CON CUELLO DE PUNTAS REDONDEADAS, MANGA CORTA Y PANTALÓN
FEMENINO

CÉDULA 6

9-FIGURAS DE FILIPINA Y PANTALÓN (con valor referencial únicamente)

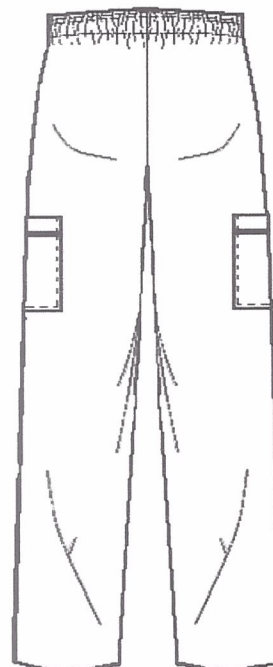
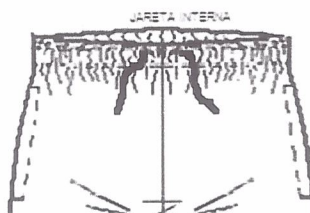
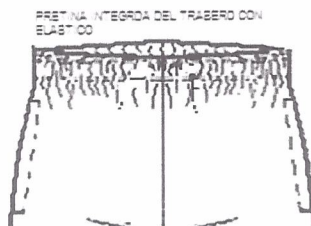
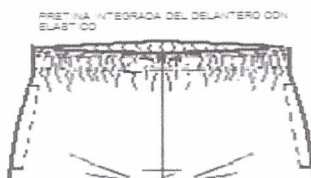
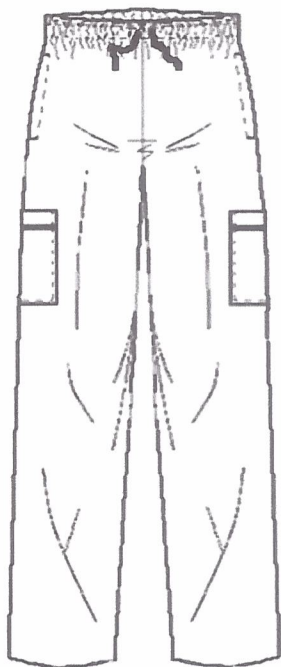
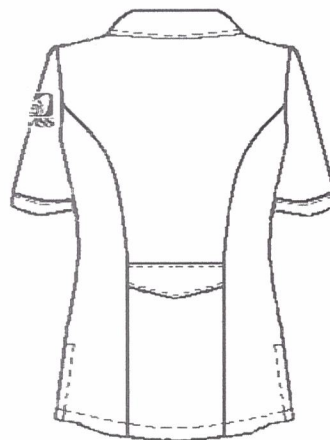
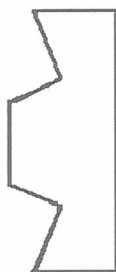

Handwritten signature in blue ink.



FIGURA 1-FILIPINA, VISTA DE DELANTERO CON ACOTACIONES (con valor referencial únicamente)



FIGURA 2-FILIPINA, DETALLE DE CUELLO CON ACOTACIONES (con valor referencial únicamente)





FIGURA 3-FILIPINA, VISTA DE ESPALDA CON ACOTACIONES (con valor referencial únicamente)

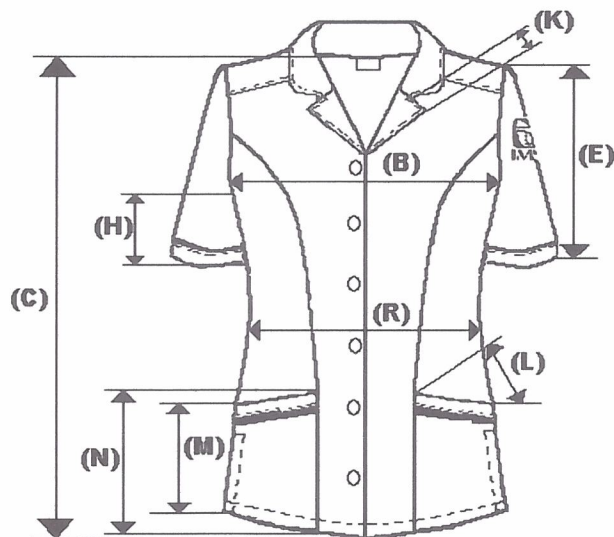

FIGURA 4-PANTALÓN, VISTA DE DELANTERO CON ACOTACIONES (con valor referencial únicamente) pretina con elástico delantero y trasero y jareta con cintas para amarre

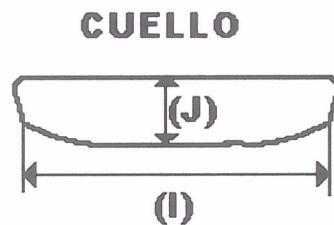



FIGURA 5-PANTALÓN, VISTA DE TRASERO CON ACOTACIONES (con valor referencial únicamente)

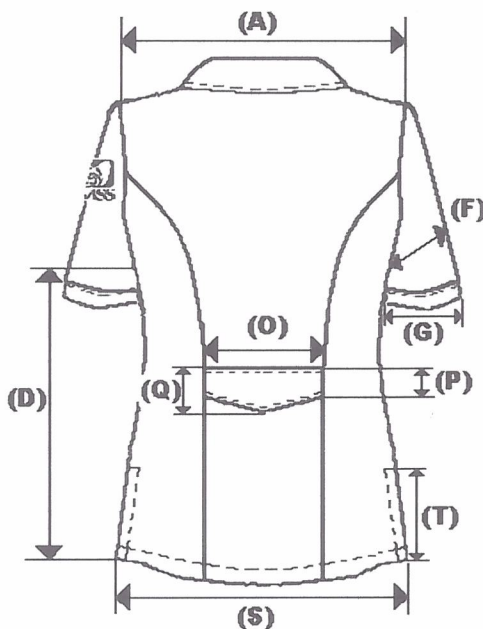

Handwritten signature in blue ink.

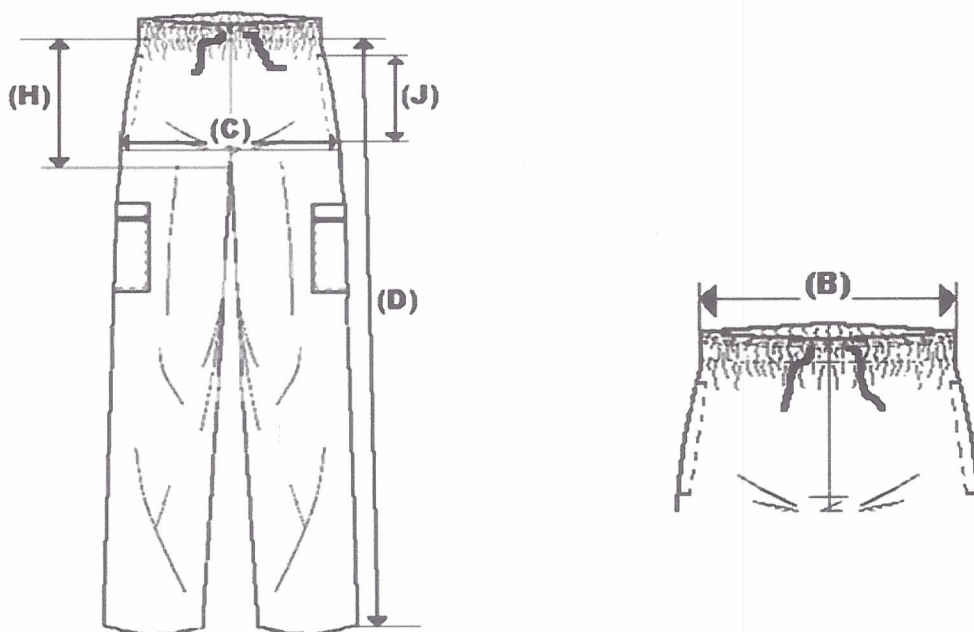
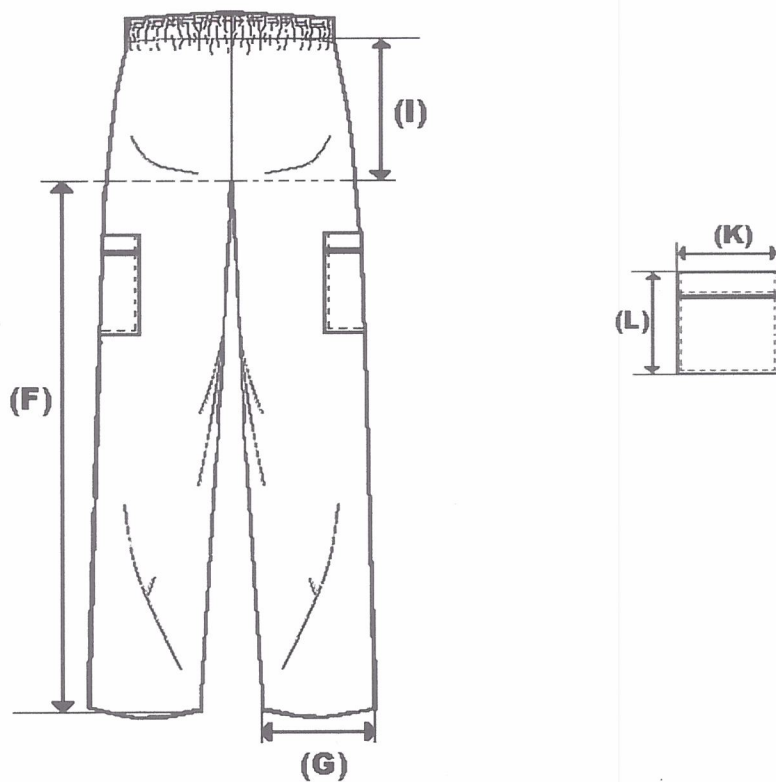
Handwritten signature in blue ink.



INSTITUTO MEXICANO DEL SEGURO SOCIAL
FILIPINA CON CUELLO DE PUNTAS REDONDEADAS , MANGA CORTA Y PANTALÓN CÉDULA 6
FEMENINO

10- DIMENSIONES EN CENTÍMETROS

FILIPINA	TALLAS						Tolerancia
	CH	M	G	X	ES	PL	
A) Ancho Espalda	36,5	39,5	41,5	45,5	50,5	55,0	±1,0
B) Contorno Busto	98,0	108,0	118,0	133,5	153,0	170,0	±2,0
C) Largo Delantero	73,0	74,5	76,0	77,5	80,5	84,0	±2,0
D) Largo Costado Talle	46,0	47,0	48,0	49,0	50,0	51,0	±1,5
E) Largo Manga	22,5	24,0	25,5	26,5	28,0	29,0	±1,0
F) Contorno Manga	37,0	40,5	43,5	47,0	50,0	53,0	±1,0
G) Contorno Puño	32,5	35,5	38,5	41,5	45,0	48,0	±1,0
H) Largo Costado Manga	6,5	7,5	8,5	9,5	10,5	11,5	±0,5
I) Largo Cuello	39,0	41,0	43,5	46,0	48,5	51,0	±1,0
J) Ancho Cuello	8,5	8,5	8,5	8,5	8,5	8,5	±0,5
K) Largo Solapa	4,0	4,0	4,0	4,0	4,0	4,0	±0,5
L) Largo Entrada de Bolsa	14,0	15,5	16,5	18,5	20,0	21,5	±0,5
M) Largo de Bolsa por el Costado	17,0	17,0	17,0	17,0	17,0	17,0	±1,0
N) Largo de bolsa por el Frente	21,0	21,0	21,0	21,0	21,0	21,0	±1,0
O) Largo Cinturón Espalda	16,5	18,0	19,5	24,0	29,5	32,5	±1,0
P) Ancho Cinturón en Costado	5,5	5,5	5,5	5,5	5,5	5,5	±0,5
Q) Ancho de Cinturón en Pico	7,0	7,0	7,0	7,0	7,0	7,0	±0,5
R) Contorno Cintura	88,0	98,0	108,0	123,0	143,0	160,0	±2,0
S) Contorno Ruedo	103,0	113,0	123,0	138,0	158,0	175,0	±2,0
T) Largo Abertura de Costado	12,0	12,0	12,0	12,0	12,0	12,0	±1,0
Ancho de refuerzo paralelo al hombro	6,0	6,0	6,0	6,0	6,0	6,0	±0,3

PANTALÓN	TALLAS						Tolerancia
	CH	M	G	X	ES	PLUS	
A) Contorno cintura con elástico estirado	No medir se señala únicamente como referencia						±1,0
B) Contorno cintura (sin estirar)	70	76,5	87,5	98,5	107,5	124,5	±1,0
C) Contorno cadera	96,5	103,0	114,0	125,0	134,0	151,0	±1,0
D) Largo Total	111,5	112,5	114,0	115,0	116,5	117,5	±1,0
E) Ancho pretina	3	3	3	3	3	3	±0,5
F) Largo Entrepierna	83,0	83,0	83,0	83,0	83,0	83,0	±1,0
G) Contorno bajos	45,0	47,5	49,5	52,5	55,0	57,5	±1,0
H) Largo tiro delantero	30,0	31,5	33,0	34,5	36,0	37,5	±1,0
I) Largo tiro trasero	37,5	38,5	40,0	41,0	43,0	44,5	±1,0
J) Entrada de la bolsa	16,0	16,0	16,0	16,0	16,0	16,0	±0,5
K) Ancho bolsa de parche	17,5	17,5	17,5	17,5	17,5	17,5	±0,5
L) Largo bolsa de parche	18,5	18,5	18,5	18,5	18,5	18,5	±1,0

11- INDICACIONES DE CORTE Y CONFECCIÓN



INSTITUTO MEXICANO DEL SEGURO SOCIAL

FILIPINA CON CUELLO DE PUNTAS REDONDEADAS, MANGA CORTA Y PANTALÓN FEMENINO

CÉDULA 6

FILIPINA

Instrucciones de Corte.- Respetar hilos; no alterar medidas; no mover piquetes, ni aplomos.

Instrucciones de Maquila.- Respetar costuras, piquetes y aplomos, no jalar la tela al coser, presillas de refuerzo; en donde lo requiera. La colocación de botones será a partir del primero en forma equidistante entre sí para todas las tallas. (6 botones, 6 ojales).

Ancho de las Costuras en mm:

- Costados: 6 a 10 mm
- Mangas: 6 a 10 mm
- Bolsa: costura remetida
- Vivos: $5,0 \pm 1,0$ terminado limpio
- Doblado de ruedo $25\text{mm} \pm 5\text{mm}$ de ancho terminado con costura remetida
- Doblado en puño tipo valenciana incluye vivo: $30 \pm 5\text{mm}$ primer doblado, cargado costura a $2\text{mm} \pm 1\text{mm}$ para formar simulación terminado con costura remetida.
- Doblado de bolsas incluye vivo: $20\text{mm} \pm 5\text{mm}$ terminado con costura remetida
- Doblado de aberturas laterales inferiores en costados redoblado de $10\text{mm} \pm 2\text{mm}$ de ancho

TIPOS DE PUNTADAS:

Puntadas Interiores

- Overlock con puntada de seguridad: 10 p.p.p. ± 2 p.p.p., para las uniones de piezas de tela
- Overlock sin puntada de seguridad: 10 p.p.p. ± 2 p.p.p. para las orillas de la tela sola.

Todas las costuras y puntadas tendrán que ser uniformes.

Puntadas Exteriores:

- Recta: 10 p.p.p. ± 2 , con remate al principio y al final.

Ancho pespunte de $6\text{mm} \pm 1\text{mm}$ en:

- Vista de Cuello

Ancho pespunte de $2\text{mm} \pm 1\text{mm}$ en:

- Simulación de puño
- Cuello
- Bolsas
- Cinturón (deberá ir fijo en todo su contorno en la espalda).

Todas las costuras y puntadas tendrán que ser uniformes.



INSTITUTO MEXICANO DEL SEGURO SOCIAL
FILIPINA CON CUELLO DE PUNTAS REDONDEADAS, MANGA CORTA Y PANTALÓN **CÉDULA 6**
FEMENINO

INSTRUCCIONES DE HABILITACIÓN DE LA FILIPINA

- Botones: 6 de plásticos cóncavos en el centro, color mate al tono de la prenda (no transparente) del número 24 de dos orificios.
- Bies o tela para vivo: 100% poliéster de 5,0 mm de ancho.
- Entretela (información de referencia)

PANTALÓN

Instrucciones de Corte.-Respetar hilos, no alterar medidas, no torcer tela, no mover piquetes, ni aplomos.

Instrucciones de Maquila.- Respetar costuras, piquetes y aplomos, no jalar la tela al coser.

Presilla de refuerzo: En bolsas y donde se requiera.

Ancho de las Costuras:

- Costados 6,0 a 10,0 mm
- Tiro delantero 6,0a 10,00 mm
- Tiro trasero 6,0 a 10,00 mm
- Doblادillos: con costuras Overlock de tres hilos en los bajos
- Cintura: con elástico
- Vivos: 5,0 \pm 1,0 terminado limpio
- Doblادillo de bolsas incluye vivo: terminado con costura remetida 20mm \pm 5 mm
- Bolsa de parche: costura remetida

TIPOS DE PUNTADAS:

Puntadas Interiores

- Overlock con puntada de seguridad: 10 p.p.p \pm 2 p.p.p., uniones de piezas de tela.
- Overlock sin puntada de seguridad: 10 p.p.p. \pm 2 p.p.p para las orillas de la tela sola.

Todas las costuras y puntadas tendrán que ser uniformes

Puntadas Exteriores:

- Recta: 10 p.p.p. \pm 2, con remate al principio y al final.

Ancho pespunte de 2mm \pm 1mm en

- Bolsas de parche

Ancho pespunte de 6mm \pm 1mm en



INSTITUTO MEXICANO DEL SEGURO SOCIAL

FILIPINA CON CUELLO DE PUNTAS REDONDEADAS, MANGA CORTA Y PANTALÓN FEMENINO

CÉDULA 6

- Bolsas de costado (entrada de bolsa)

Todas las costuras y puntadas tendrán que ser uniformes.

INSTRUCCIONES DE HABILITACIÓN DEL PANTALÓN

- Elástico : De 30mm \pm 2 mm ancho (información de referencia)
- cintas : Para Jareta tubular de 3mm \pm 2 mm ancho al tono de la tela
- Ahorcador : Con dos orificios al tono de la tela
- Bies para vivo: 100% poliéster de 5,0 mm de ancho.

Hilos y agujas utilizados en las puntadas (información de referencia) filipina y pantalón

- Recta: hilo de poliéster 100% fibra corta, adecuado para el tipo de tela y prenda del mismo color de la prenda o tono similar.
- Overlock: Hilo de poliéster 100% fibra corta, adecuado para el tipo de tela y prenda del mismo color de la prenda o tono similar
- Número de Aguja : Calibre 90/14
- Aditamentos: Pie compensado

12- TELA Y COLOR

Tela (Filipina y Pantalón): Deberá apegarse a lo establecido en las Especificación Técnica IMSS — Telas Utilizadas en Ropa Contractual-Gabardina 50% poliéster, 50% algodón TIPO 1 o TIPO 2 Especificaciones y Métodos de Prueba- Tela para cofia Especificaciones y Métodos de Prueba.

ZONA "A" TIPO 1

ZONA "B" TIPO 2

TELA:	50% POLIÉSTER - 50% ALGODÓN (Filipina, Pantalón)	50% POLIÉSTER - 50% ALGODÓN (*COFIA)
COLORES CÓDIGO PANTONE:	BLANCO	BLANCO
LOGOSIMBOLO COLOR CÓDIGO PANTONE:	VERDE 561 C ó 561 U	_____
VIVOS:	VERDE 561 C Ó 561 U	_____

*ver especificaciones técnicas tela para cofia.

**INSTITUTO MEXICANO DEL SEGURO SOCIAL****FILIPINA CON CUELLO DE PUNTAS REDONDEADAS , MANGA CORTA Y PANTALÓN
FEMENINO****CÉDULA 6**

ENTRETELA: 40% poliéster, 60% algodón (El Laboratorio ejecutará las pruebas basándose en los métodos de pruebas establecidos en la siguiente tabla o métodos vigentes acreditados que apliquen)

DETERMINACIÓN	BLANCO	MÉTODO DE PRUEBA
Contenido de fibra (%): * Poliéster * Algodón	35% a 45% 55% a 65%	NMX-A-1833/11-INNTEX-2014
Masa, g/m2:	115 ± 5%	NMX-A-3801-INNTEX-2012
Tipo de tejido:	Plano (Calada)	Inspección visual con cuenta hilos
Tipo de ligamento:	Tafetán	Inspección visual con cuenta hilos
Color:	BLANCO	Inspección visual
Estabilidad dimensional, %: * Urdimbre * Trama Con procedimiento de lavado 10B y secado "C", 1 ciclos de lavado	De -4,0 a + 4,0 De -3,0 a + 3,0	NMX-A-5077-INNTEX-2015 Industria textil – Determinación del cambio dimensional en el lavado y secado. NMX-A-6330-INNTEX-2015 Industria textil – Procedimiento de lavado y de secado doméstico para los ensayos de textiles.
Resistencia a la formación de frisas (borlitas o pilling), grado: * Primer ciclo * Segundo ciclo Con procedimiento de lavado 10B y secado "C", 1 ciclos de lavado	4 mínimo 3 mínimo	NMX-A-177-INNTEX-2005 "Determinación de la resistencia a la formación de frisas en tejidos de calada y de punto - Método de prueba" NMX-A-6330-INNTEX-2015 Industria textil – Procedimiento de lavado y de secado doméstico para los ensayos de textiles.
Densidad del tejido, hilos/cm: * Urdimbre * Trama	39 ± 2 hilos/cm 27 ± 2 pasadas/cm	NMX-A-7211/2-INNTEX-2015 Industria textil -Tejidos de calada- Método de ensayo- Parte 2- Determinación del número de hilos por unidad de longitud
Resistencia al rasgado (N): * Urdimbre * Trama	14 mínimo 5 mínimo	NMX-A-109-INNTEX-2012 "Industria textil - Tejidos de calada - Determinación de la resistencia al rasgado por el método del péndulo de descenso libre - Método de prueba"
Resistencia a la tracción (método grab), N: * Urdimbre * Trama	450 N mínimo 180 N mínimo	NMX-A-059/2-INNTEX-2008 "Industria textil - Propiedades de los tejidos frente a la tracción - Parte 2 - Determinación de la fuerza máxima por el método de agarre"
Título de hilo tex * Urdimbre * Trama	7 Tex ± 2 tex 25 Tex ± 2 tex	NMX-A-275/5-INNTEX-2000 Industria textil- construcción y métodos de análisis de tejidos de calada-parte 5- determinacion de la densidad lineal de hilos extraídos de la tela- tejidos de calada-método de prueba.



INSTITUTO MEXICANO DEL SEGURO SOCIAL

FILIPINA CON CUELLO DE PUNTAS REDONDEADAS, MANGA CORTA Y PANTALÓN
FEMENINO

CÉDULA 6

13-ESPECIFICACIONES DE LOS ELEMENTOS BORDADOS

Dimensiones del logotipo y siglas del IMSS

Bordado. Para dimensiones y características ver numeral 6.1 de la Especificación Técnica IMSS-Logo símbolo IMSS bordado y estampado- Especificaciones y métodos de prueba.

Dimensiones del símbolo y siglas del IMSS.

Símbolo del IMSS: de 4,0 cm +/- 0,5 cm de altura por 4,0 cm +/- 0,5 cm de ancho

Siglas del IMSS: de 1,3 cm +/- 0,3 de altura (ancho en proporción)

Ver Especificación Técnica IMSS del Logotipo

14- ETIQUETADO

Cada prenda deberá de llevar una etiqueta cosida y colocada en el interior del artículo. La etiqueta debe contener impreso en forma legible e indeleble, los siguientes datos y/o leyendas en español.

- Número de Cédula del Cuadro Básico Institucional.
- Número de clave del Cuadro Básico Institucional.
- Número de Lote.
- Año de fabricación.
- Talla expresada en formato:

Talla Chica	CH
Talla Mediana	M
Talla Grande	G
Talle Extra grande	X
Talla Especial	ES
Talla Plus	PL
- Marca o logotipo, razón social o nombre y domicilio del fabricante o proveedor.
- Contenido de fibras.
- Instrucciones sobre el cuidado y conservación del artículo.
- País de origen.
- Registro Federal de Contribuyentes del fabricante o proveedor.

En caso de que todos los datos y leyendas de etiquetado del artículo no puedan quedar contenidos en una, se pueden utilizar dos.

Las etiquetas deben estar elaboradas en tela tejida o tela tejida plastificada, suave al tacto, no rígida, sin filos cortantes y que resistan los procesos de lavado sin perder la información marcada.

Lo anterior en base a lo establecido en la norma NOM-004-SCFI-2006, NMX-A-3758-INNTEX-2014 y lo solicitado por el Instituto.



15-ESPECIFICACIONES DE LA COFIA (indicaciones de corte y confección)

Diseño: De una pieza, fusionada, unida con pespunte oculto en los costados y alas, excepto la boca, donde va unida con pespunte exterior. Cierra con broche de plástico y tres ojales, presentación del artículo terminado tipo "Almidonado permanente"

Ojales.-Debe de disponer de ojales sobrehilados y rematados: uno en el centro de la orilla de la boca y uno en el extremo de cada ala, de dimensiones suficientes para que el broche entre y salga sin dificultad y mantenga el artículo bien armado.

Broche.-Debe disponer de un broche de plástico del color del artículo o tono similar, de dimensiones suficientes para mantener armada, la altura total del broche es de aproximadamente 12mm(valor referencial).

Apresto.-La tela de la cofia va unida por medio de un tratamiento de apresto fusionable que permitan una presentación del artículo terminado tipo "almidonado permanente".

Peso.-Total de la cofia terminada sin broche.-30g máximo.

Costuras de la cofia.-Pespunte de costura recta, oculto en los costados de la prenda, excepto la boca, donde va unido con pespunte exterior.

Tipos de costura.-Recta 12 p.p.p. \pm 2 bien rematada.

Hilos de costura.-Poliéster 100%, fibra corta adecuado para el tipo de tela y prenda, del mismo color del artículo.

Tela de confección y color de la cofia.-

Tela (50/50), 50% poliéster, 50% algodón \pm 5% (47.5% a 52.5% poliéster, 47.5% a 52.5% algodón)

Peso de la tela: El peso de la tela de la cofia, debe ser 180.0 g/m² + - 5% (171.0 gr/m² a 189.0 g/m²).

Color de la tela.- El color de la tela en cualquier opción debe ser Blanco.

Marcado y empaque de la cofia.-La cofia debe llevar una etiqueta cosida y colocada a 10cm +/- 0,5 cm del ancho total del artículo, según se indica en el dibujo, la etiqueta debe contener impreso en forma legible e indeleble los siguientes datos y (o) leyendas en español:

- Número de Lote.
- Marca o logotipo, razón social o nombre y domicilio del fabricante o proveedor.
- Contenido de fibras.
- Instrucciones sobre el cuidado y conservación del artículo.
- País de origen.
- Registro Federal de Contribuyentes del fabricante o proveedor



INSTITUTO MEXICANO DEL SEGURO SOCIAL
FILIPINA CON CUELLO DE PUNTAS REDONDEADAS, MANGA CORTA Y PANTALÓN
FEMENINO

CÉDULA 6

En el caso de que todos los datos y leyendas de etiquetado del artículo no puedan quedar contenidos en una, se pueden utilizar dos.

Las etiquetas deben estar elaboradas en tela tejida o tela tejida plastificada, suave al tacto, no rígida, sin filos cortantes y que resistan los procesos de lavado sin perder la información marcada.

Lo anterior en base a lo establecido en la norma NOM-004-SCFI-2006, NMX-A-3758-INNTEX-2014y lo solicitado por el Instituto.

Empaque individual.-La cofia debe tener un empaque individual que debe llevar impreso o en una etiqueta adherible en un lugar visible, los siguientes datos y (o) leyendas en español, en forma legible e indeleble:

- Número de Lote.
- Marca o logotipo, razón social o nombre y domicilio del fabricante o proveedor.
- Instrucciones sobre el cuidado y conservación del artículo.
- País de origen.
- Instrucciones sobre el armado de la cofia.
- Instrucciones detalladas sobre el lavado y planchado de la cofia.

La cofia debe ir dentro de una bolsa de plástico, transparente, resistente y de tamaño adecuado para contenerla.

16.- FIGURAS DE LA COFIA Y EL BROCHE (con valor referencial únicamente)

Cofia.

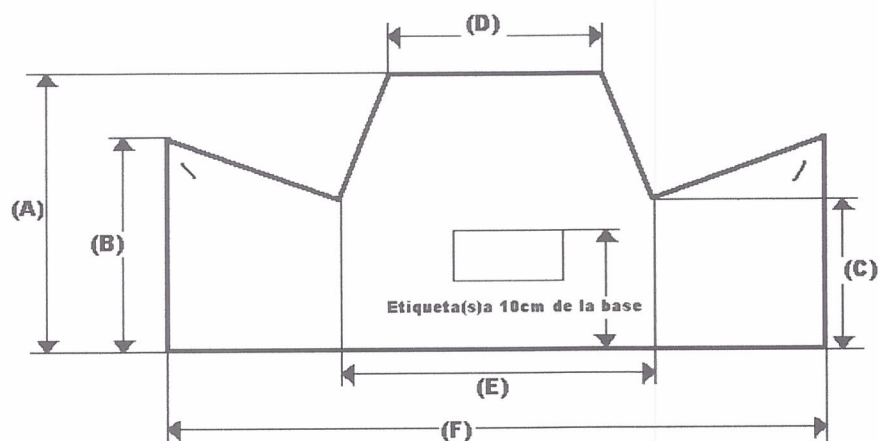

Broche Vista de frente

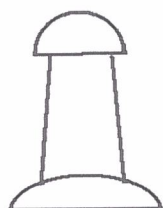



INSTITUTO MEXICANO DEL SEGURO SOCIAL

FILIPINA CON CUELLO DE PUNTAS REDONDEADAS, MANGA CORTA Y PANTALÓN
FEMENINO

CÉDULA 6

17-DIMENSIONES DE LA COFIA EN CENTÍMETROS

	Talla Única	Tolerancia
A) Altura total	20,0	± 1,0
B) Altura de borde superior	18,0	± 1,0
C) Altura de borde inferior	12,5	± 0,5
D) Ancho superior	8,5	± 0,5
E) Ancho inferior	10,0	± 0,5
F) Ancho total	32,5	± 1,0

PRENDA TERMINADA

Las prendas No deben presentar los siguientes defectos: Agujeros, costuras rotas o saltadas, costuras encimadas, irregularidades de hilos, hilos flojos, hilo tenso, hilo interrumpido, materias extrañas, motas (bolas en los hilos o el tejido), cocas (hilos enredados), cualquier tipo de manchas o excesos de apresto, diferentes tonos en el color de la prenda o cualquier defecto que demerite la calidad de la prenda.

Las prendas deberán presentarse debidamente limpias de hilos (deshebrada), costuras limpias, y Planchadas adecuadamente.

18- ENVASE

Conjunto de filipina y Pantalón de una talla, doblado y acomodado, dentro de una bolsa de plástico transparente, resistente y de tamaño adecuado para contenerlo. Incluir en este envase la cofia, la cual deberá ir en su empaque.

19- ALMACENAMIENTO

Almacenar en locales cubiertos, protegidos de la lluvia y de la exposición directa a los rayos del sol, así como fuentes de calor o vapores.

20- REFERENCIAS NORMATIVAS

Para la correcta aplicación de la presente Especificación Técnica, se deben cumplir con lo establecido en los siguientes documentos o los que los sustituyan:

- Ley Federal sobre Metrología y Normalización.
- NMX-A-3758-INNTEX-2014 Textiles - Código de generación de etiquetas de cuidado con el uso de símbolos
- NOM-004-SCFI-2006, Información Comercial - Etiquetado de Productos Textiles, Prendas de Vestir, sus Accesorios y Ropa de Casa.
- Cuadro Básico Institucional de productos Textiles y Calzado, Zona "A", Ropa Contractual
- Cuadro básico Institucional de Productos Textiles y Calzados. Zona "B", Ropa Contractual
- IMSS-Especificación Técnica IMSS—Telas Utilizadas en Ropa Contractual-Tipo Gabardina 50% poliéster, 50% Algodón- Especificaciones y Métodos de Prueba.
- Especificación Técnica IMSS—Logosimbolo IMSS Bordado y Estampado- Especificaciones y Métodos de Prueba.

ESTE DOCUMENTO SUSTITUYE A CUALQUIER OTRO DOCUMENTO NORMATIVO DE CALIDAD
DE ESTA PRENDA, CON FECHA ANTERIOR A DICIEMBRE 2017
CONSULTAR LA ESPECIFICACIÓN TÉCNICA IMSS DE LA TELA



INSTITUTO MEXICANO DEL SEGURO SOCIAL

FILIPINA CON CUELLO DE PUNTAS REDONDEADAS , MANGA CORTA Y PANTALÓN
FEMENINO

CÉDULA 6

- Guía de Inspección de Artículos Confeccionados en Telas Tejidas - 210 Ropa Contractual, 220 Ropa para Servicios Médicos, 230 Ropa No Contractual.
- IMSS - Guía De Inspección de Defectos de Ropa Contractual.