



INSTITUTO MEXICANO DEL SEGURO SOCIAL

FILIPINA Y PANTALON PARA DAMA

CEDULA 5

ESPECIFICACIÓN TÉCNICA IMSS

CUADRO BÁSICO INSTITUCIONAL DE PRODUCTOS TEXTILES Y CALZADO
ROPA CONTRACTUAL

CÉDULA No. 5

FILIPINA Y PANTALON PARA DAMA

ESTE DOCUMENTO SUSTITUYE A CUALQUIER OTRO DOCUMENTO NORMATIVO DE CALIDAD DE ESTA PRENDA, CON
FECHA ANTERIOR A DICIEMBRE 2017

CONSULTAR LA ESPECIFICACIÓN TÉCNICA IMSS DE LA TELA



INSTITUTO MEXICANO DEL SEGURO SOCIAL

FILIPINA Y PANTALON PARA DAMA

CEDULA 5

INDICE

1-INTRODUCCIÓN	4
2-OBJETIVO Y CAMPO DE APLICACIÓN	4
3-REFERENCIAS	4
4-DEFINICIONES	4
5-SÍMBOLOS Y ABREVIATURAS	5
6-DESCRIPCIÓN.....	6
7-CATEGORIAS COLORES.....	6
8-TALLAS Y CLAVES	6
9-FIGURAS DE LA FILIPINA, PANTALÓN, MANDIL Y TURBANTE	8
10-DIMENSIONES EN CENTÍMETROS	12
11- INDICACIONES DE CORTE Y CONFECCION	13
12-TELAS Y COLORES.....	16
13-ETIQUETADO	17
14-ENVASE	18
15-ALMACENAMIENTO	18

ESTE DOCUMENTO SUSTITUYE A CUALQUIER OTRO DOCUMENTO NORMATIVO DE CALIDAD DE ESTA PRENDA, CON
FECHA ANTERIOR A DICIEMBRE 2017

CONSULTAR LA ESPECIFICACIÓN TÉCNICA IMSS DE LA TELA



INSTITUTO MEXICANO DEL SEGURO SOCIAL

FILIPINA Y PANTALON PARA DAMA

CEDULA 5

16-APENDICE NORMATIVO18

17-REFERENCIAS NORMATIVAS Y BIBLIOGRAFÍA18

ESTE DOCUMENTO SUSTITUYE A CUALQUIER OTRO DOCUMENTO NORMATIVO DE CALIDAD DE ESTA PRENDA, CON
FECHA ANTERIOR A DICIEMBRE 2017

CONSULTAR LA ESPECIFICACIÓN TÉCNICA IMSS DE LA TELA



1-INTRODUCCIÓN

Con la finalidad de dar cumplimiento con el Contrato Colectivo de Trabajo en lo relativo a la adquisición de ropa de trabajo para los trabajadores, Instituto Mexicano de Seguro Social establece las siguientes fichas técnicas que cubre estos requerimientos de conformidad con la Ley Federal sobre metrología y Normalización.

2-OBJETIVO Y CAMPO DE APLICACIÓN

Establecer las especificaciones en confección y dimensionalidad en cuanto a las tallas de filipina y pantalón para dama, para el uso de diferentes servicios. (Ver tabla de categorías).

3-REFERENCIAS

Consultar normas vigentes.

NMX-A-3758-INNTEX-2014	ITextiles. Código de generación de etiquetas de cuidado en el uso de símbolos.
NOM-004-SCFI-2006	Información Comercial - Etiquetado de Productos Textiles, Prendas de Vestir, sus Accesorios y Ropa de Casa.

4-DEFINICIONES

Bragueta.- Abertura delantera de los pantalones o calzoncillos.

Botón.- Pieza pequeña agujerada y cosida a la ropa para abrocharla al pasar por el ojal.

Cierre de cremallera.- Cierre formado por dos tiras flexibles guarnecidas de dientes metálicos o plásticos, el engrane se obtiene por medio de una corredera provista de dos canales.

Costura de cadeneta .Costura colocada en ciertos lugares de las prendas que lleva un tipo de cadena en uno de los lados y por el otro un hilo unido a cada uno de los eslabones y se aplican en donde se ejercen los mayores esfuerzos en las prendas de vestir .Esta costura debe tener de 10 a 12 p.p.p. de longitud como mínimo.

Dimensiones: cada una de las direcciones en que se mide la extensión de una prenda.

Descripción de la prenda: se mencionan las características que componen la prenda: largo, tipo de manga, tipo de cuello, altura, tamaño de bolsa y otras; así como la tela de confección, composición y habilitaciones.

Doblado.- Pliegue que se hace a la ropa en los bordes.

Etiqueta.- Elaborada de tela con una duración cuando menos igual a la prenda donde se aplique. Debe ir cosida y contener información referente al confeccionista, cuidados en el uso de la prenda e información específica solicitada. Los textos de la etiqueta deben ser visibles con durabilidad de la prenda.

Filipina.- Chaqueta de dril, sin solapas, que visten los hombres.

ESTE DOCUMENTO SUSTITUYE A CUALQUIER OTRO DOCUMENTO NORMATIVO DE CALIDAD DE ESTA PRENDA, CON

FECHA ANTERIOR A DICIEMBRE 2017

CONSULTAR LA ESPECIFICACIÓN TÉCNICA IMSS DE LA TELA



INSTITUTO MEXICANO DEL SEGURO SOCIAL

FILIPINA Y PANTALON PARA DAMA

CEDULA 5

Figura.- Esquema de la prenda de vista frontal y espalda con sus acotaciones (dimensiones).

Habilitaciones: son todos aquellos accesorios complementarios para la confección y terminado de la prenda.

Jareta.- Doblado que se cose en el borde de una tela con ancho suficiente para dejar un hueco por el cual puede hacerse pasar un resorte y cordón corredizo.

Lote.- Cantidad de tela y prendas que integra una orden de confección o compra.

Ojal.- Pequeña abertura reforzada en sus bordes que tienen algunas prendas y que sirve para abrochar un botón.

Pantalón.- Prenda de vestir que se ajusta a la cintura por medio de una pretina con broche y botón, que llega a los tobillos, cubriendo cada pierna por separado.

Pretina.- Parte superior del pantalón donde se encuentran colocadas las trabillas que sujetan el cinturón para ceñir la cintura. En el caso del overol, se entenderá como la vista exterior de la unión camisa pantalón manufacturadas con la misma tela con la que se confecciona la prenda.

Presillas.- Costura de puntos unidos, que sirve para reforzar el extremo de otras costuras, uniones y partes sometidas a esfuerzos.

Remate.- Es la acción de concluir o terminar una costura, con el fin de afianzarla o asegurarla.

Sisa.- Sesgadura hecha en la tela de la prenda, para que ajusten bien en la parte superior del cuerpo.

Sobrehilado.- Costura que se hace en las orillas de la tela para evitar el deshilachado.

Tela elástica (resorte).- Tela hecha de un elastómero solo o en combinación con otros materiales textiles.

Tolerancia.- Variación permitida a una magnitud dada.

Vivos.- Orillas o bordes postizos de los bolsillos cortados.

5-SÍMBOLOS Y ABREVIATURAS

Para los propósitos de esta especificación técnica, se establecen los siguientes símbolos y abreviaturas:

cm	Centímetro
ema	entidad mexicana de acreditación.
INNTEX	Instituto Nacional de Normalización Textil, A.C.
NMX	Norma Mexicana.
NOM	Norma Oficial Mexicana.
mm	Milímetro
TP , TC , TCX	Códigos de la numeración Pantone de colores de las telas. TC , TCX= edición en tela, TP = edición en papel

ESTE DOCUMENTO SUSTITUYE A CUALQUIER OTRO DOCUMENTO NORMATIVO DE CALIDAD DE ESTA PRENDA, CON
FECHA ANTERIOR A DICIEMBRE 2017

CONSULTAR LA ESPECIFICACIÓN TÉCNICA IMSS DE LA TELA



INSTITUTO MEXICANO DEL SEGURO SOCIAL

FILIPINA Y PANTALON PARA DAMA

CEDULA 5

%	Por ciento
±	Más, menos
p.p.p.	Puntadas por pulgada

6-DESCRIPCIÓN

TIPO: FILIPINA CORTE RECTO; MANGA CORTA **ESCOTE:** EN "Y" CON VISTA HACIA AFUERA Y PESPUNTE ALREDEDOR; **DELANTERO:** DE UNA PIEZA, CON DOS BOLSAS DE PARCHÉ, POR LA PARTE INFERIOR CON VIVO Y DOBLADILLO, ENTRADA DE BOLSA EN DIAGONAL, ABERTURAS LATERALES INFERIORES EN COSTADOS. **ESPALDA:** DE UNA PIEZA CON VISTA Y PESPUNTE CON CINTURON DE AJUSTE BOTONES Y OJALES. **MANGA:** RECTA CORTA DE UNA PIEZA CON DOBLADILLO (TIPO VALENCIANA) Y VIVOS, LOGOSÍMBOLO DEL IMSS CENTRADO Y BORDADO EN LA MANGA IZQUIERDA. **PANTALÓN:** CORTE RECTO ORLEADO SIN DOBLADILLO Y VIVOS EN LOS COSTADOS. **DELANTERO:** DE DOS PIEZAS, CON CIERRE DE POLIÉSTER OCULTO Y BOLSAS DIAGONALES DE LA MISMA. **TRASERO:** DE DOS PIEZAS CON PINZA UNA DE CADA LADO. **PRETINA:** DE UNA PIEZA BOTON Y OJAL, CON ELASTICO OCULTO EN LA PARTE POSTERIOR CENTRAL. **MANDIL:** SEMILINEA "A" DE TRES PIEZAS CON PETO, BOLSA DE PARCHÉ EN EL LADO DERECHO, PRETINA DE UNA PIEZA QUE CONTINUA PARA AMARRE EN LA CINTURA Y DOS CINTAS EN LA PARTE SUPERIOR DEL PETO. **GORRO:** DE DOS PIEZAS CON ABERTURA CENTRAL Y CINTA PARA AMARRE.

7-CATEGORIAS COLORES

CATEGORÍAS	COLORES
	FILIPINA Y PANTALÓN
ASISTENTE ADMINISTRATIVO DE GUARDERÍA	AMARILLO
AUXILIAR DE SERVICIOS DE INTENDENCIA AYUDANTE DE SERVICIOS DE INTENDENCIA	AZUL ELÉCTRICO
AUX. DE LIMPIEZA Y COCINA EN UNIDAD MEDICA (A) AUX. DE TECNICO EN SERVICIOS DE DIETOLOGIA (A) COCINERO TEC. 1° DE LOS SERVS. DE NUTRICION Y DIETETICA (A) COCINERO TEC. 2° DE LOS SERVS. DE NUTRICION Y DIETETICA (A) MANEJADOR DE ALIMENTOS DE LOS SERVS. DE NUTRICION Y DIETETICA (A)	BLANCO
OPERADOR DE SERVICIOS INTERNOS DE CENTROS VACACIONALES	VERDE AGUA

(A) INCLUYE: GORRO Y MANDIL ROSA.

8-TALLAS Y CLAVES

ESTE DOCUMENTO SUSTITUYE A CUALQUIER OTRO DOCUMENTO NORMATIVO DE CALIDAD DE ESTA PRENDA, CON
FECHA ANTERIOR A DICIEMBRE 2017

CONSULTAR LA ESPECIFICACIÓN TÉCNICA IMSS DE LA TELA



INSTITUTO MEXICANO DEL SEGURO SOCIAL

FILIPINA Y PANTALON PARA DAMA

CEDULA 5

TALLA	AMARILLO	AZUL ELECTRICO	BLANCO	VERDE AGUA
CHICA	210.125.4221.03.01	210.125.4288.03.01	210.125.4346.04.01	210.125.4403.03.01
MEDIANA	210.125.4239.03.01	210.125.4296.03.01	210.125.4353.03.01	210.125.4411.03.01
GRANDE	210.125.4247.03.01	210.125.4304.03.01	210.125.4361.03.01	210.125.4429.03.01
EXTRA-GRANDE	210.125.4254.03.01	210.125.4312.03.01	210.125.4379.03.01	210.125.4437.03.01
ESPECIAL	210.125.4262.03.01	210.125.4320.03.01	210.125.4387.03.01	210.125.4445.03.01
PLUS	210.125.4270.03.01	210.125.4338.04.01	210.125.4395.04.01	210.125.4452.03.01

ESTE DOCUMENTO SUSTITUYE A CUALQUIER OTRO DOCUMENTO NORMATIVO DE CALIDAD DE ESTA PRENDA, CON
FECHA ANTERIOR A DICIEMBRE 2017

CONSULTAR LA ESPECIFICACIÓN TÉCNICA IMSS DE LA TELA



INSTITUTO MEXICANO DEL SEGURO SOCIAL

FILIPINA Y PANTALON PARA DAMA

CEDULA 5

9-FIGURAS DE LA FILIPINA, PANTALÓN, MANDIL Y GORRO

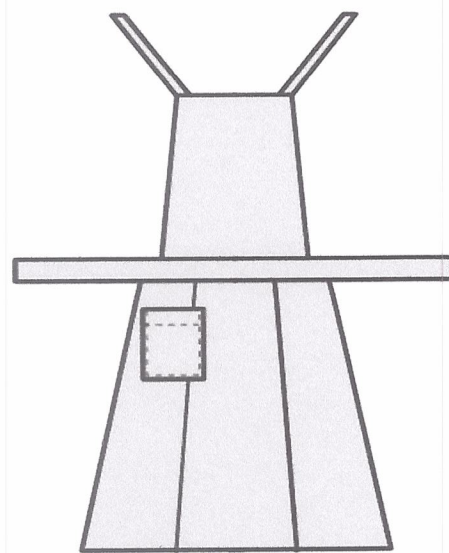
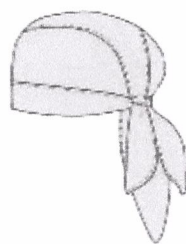
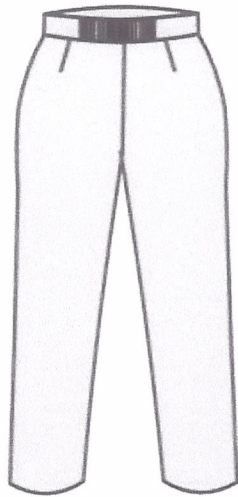
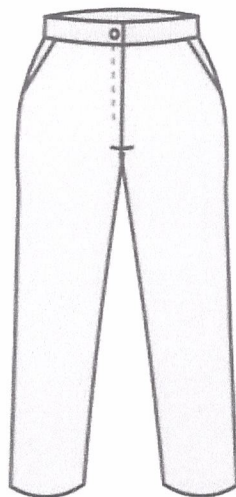
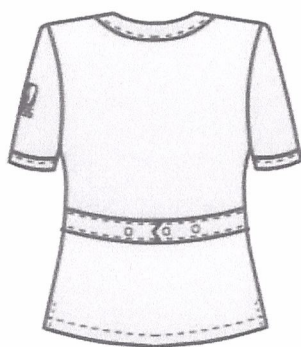
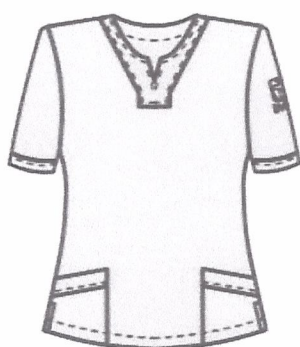

ESTE DOCUMENTO SUSTITUYE A CUALQUIER OTRO DOCUMENTO NORMATIVO DE CALIDAD DE ESTA PRENDA, CON
FECHA ANTERIOR A DICIEMBRE 2017

CONSULTAR LA ESPECIFICACIÓN TÉCNICA IMSS DE LA TELA



INSTITUTO MEXICANO DEL SEGURO SOCIAL

FILIPINA Y PANTALON PARA DAMA

CEDULA 5

FILIPINA VISTA DE FRENTE (NO A ESCALA)



FILIPINA VISTA DE LA ESPALDA (NO A ESCALA)

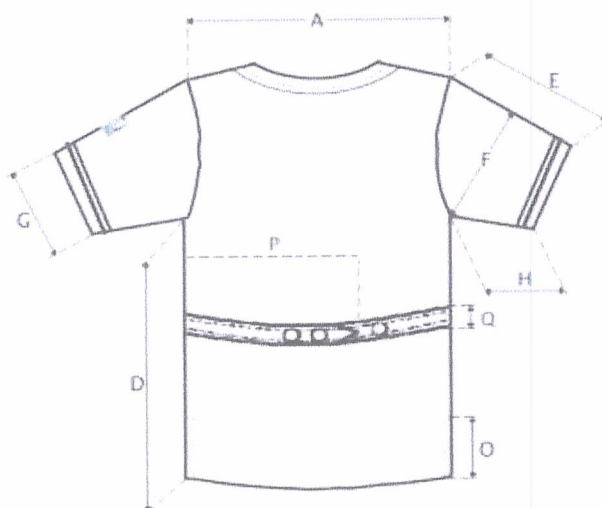

ESTE DOCUMENTO SUSTITUYE A CUALQUIER OTRO DOCUMENTO NORMATIVO DE CALIDAD DE ESTA PRENDA, CON
FECHA ANTERIOR A DICIEMBRE 2017

CONSULTAR LA ESPECIFICACIÓN TÉCNICA IMSS DE LA TELA



INSTITUTO MEXICANO DEL SEGURO SOCIAL

FILIPINA Y PANTALON PARA DAMA

CEDULA 5

PANTALÓN VISTA DE FRENTE (NO A ESCALA)

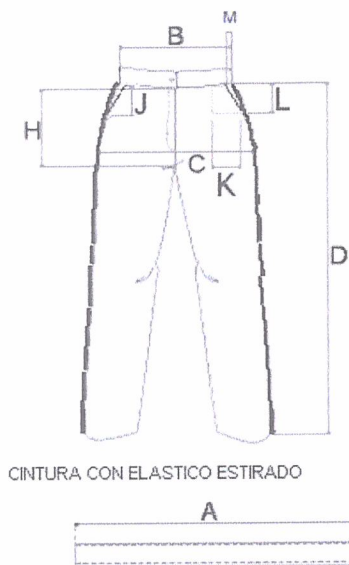

CINTURA CON ELASTICO ESTIRADO

PANTALÓN VISTA TRASERO (NO A ESCALA)

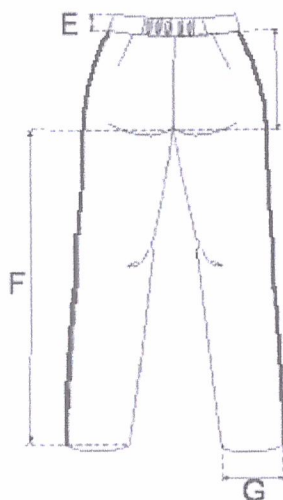

ESTE DOCUMENTO SUSTITUYE A CUALQUIER OTRO DOCUMENTO NORMATIVO DE CALIDAD DE ESTA PRENDA, CON
FECHA ANTERIOR A DICIEMBRE 2017

CONSULTAR LA ESPECIFICACIÓN TÉCNICA IMSS DE LA TELA



INSTITUTO MEXICANO DEL SEGURO SOCIAL

FILIPINA Y PANTALON PARA DAMA

CEDULA 5

MANDIL

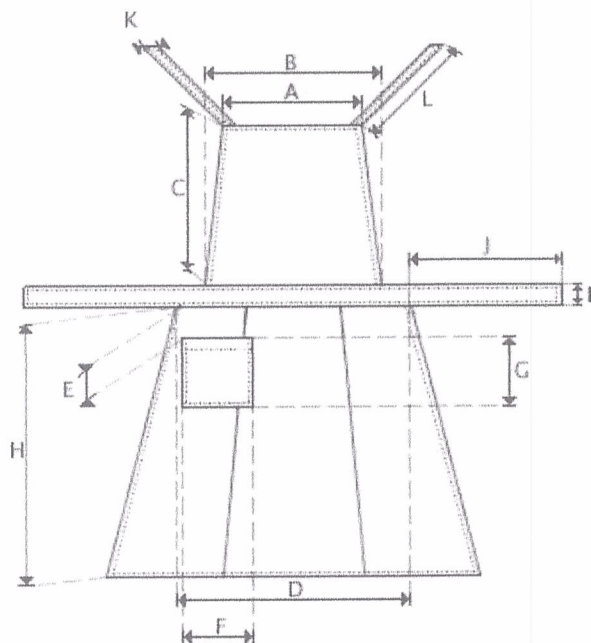

GORRO

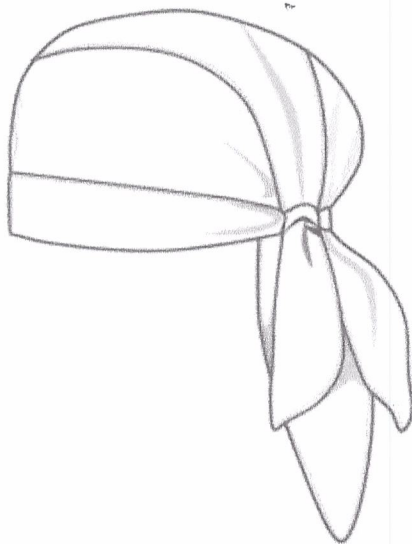

ESTE DOCUMENTO SUSTITUYE A CUALQUIER OTRO DOCUMENTO NORMATIVO DE CALIDAD DE ESTA PRENDA, CON
FECHA ANTERIOR A DICIEMBRE 2017

CONSULTAR LA ESPECIFICACIÓN TÉCNICA IMSS DE LA TELA

**INSTITUTO MEXICANO DEL SEGURO SOCIAL****FILIPINA Y PANTALON PARA DAMA****CEDULA 5****10-DIMENSIONES EN CENTÍMETROS**

FILIPINA	TALLAS						Tolerancia
	CH	M	G	X	ES	PLUS	
A) Ancho de espalda	43,0	46,0	49,0	52,0	55,0	57,0	+ 1,5
B) Contorno busto	112,0	122,0	133,0	143,0	153,0	163,0	+ 2,0
C) Largo delantero	70,0	73,0	76,0	79,0	82,0	85,0	+ 2,0
D) Largo costado talle	45,0	47,0	49,5	51,5	57,0	60,5	+ 1,5
E) Largo manga	23,5	24,5	26,0	27,0	28,5	29,5	+ 1,0
F) Contorno manga	45,5	48,0	50,5	53,5	56,0	59,0	+ 1,0
G) Contorno puño	41,5	43,5	46,0	49,0	51,5	53,5	+ 1,0
H) Largo costado manga	13,0	14,0	15,0	16,0	17,0	18,0	+ 1,0
I) Ancho bolsa	18,0	19,0	20,0	21,0	22,0	23,0	+ 1,0
J) Largo bolsa por el frente	23,0	23,0	23,0	23,0	23,0	23,0	+ 1,0
L) Largo bolsa por el costado	19,0	19,0	19,0	19,0	19,0	19,0	+ 1,0
M) Ancho vista	4,5	4,5	4,5	4,5	4,5	4,5	+ 0,5
N) Largo abertura del escote	8,5	9,0	9,5	10,0	10,5	11,0	+ 0,5
O) Largo abertura de costado	12,0	12,0	12,0	12,0	12,0	12,0	+ 1,0
P) Largo cinturón	29,5	32,0	34,5	42,0	49,5	52,0	+/- 1,0
Q) Ancho cinturón	3,5	3,5	4,0	5,0	5,0	5,0	+/- 0,5
R) Largo pinza	10,0	10,0	11,5	11,5	13,0	14,0	+/- 1,0

PANTALÓN	TALLAS						Tolerancia
	CH	M	G	X	ES	PLUS	
A) Contorno cintura con elástico estirado	84,0	90,5	99,5	111,0	116,0	133,0	+ 2,0
B) Contorno cintura sin estirar	No medir se señala únicamente como referencia						
C) Contorno cadera	96,5	103,0	114,0	125,0	134,0	151,0	+ 2,0
D) Largo total	111,5	112,5	114,0	115,0	116,5	117,5	+ 2,0
E) Ancho pretina	3,5	3,5	3,5	3,5	3,5	3,5	+ 0,5
F) Largo entrepierna	83,0	83,0	83,0	83,0	83,0	83,0	+ 2,0
G) Contorno bajos	45,0	47,5	49,5	52,5	55,0	57,5	+ 1,5
H) Largo tiro delantero	30,0	31,5	33,0	34,5	36,0	37,5	+ 1,0
I) Largo tiro trasero	37,5	38,5	40,0	41,0	43,0	44,5	+ 1,0
J) Entrada de la bolsa	16,0	16,0	16,0	16,0	16,0	16,0	+/- 0,5
K) Ancho bolsa interior	15,0	15,0	15,0	15,0	15,0	15,0	+/- 0,5
L) Largo de la bolsa	28,0	28,0	28,0	28,0	28,0	28,0	+/- 1,0
M) Abertura de la bolsa delantera	3,0	3,0	3,0	3,0	3,0	3,0	+/- 0,5

ESTE DOCUMENTO SUSTITUYE A CUALQUIER OTRO DOCUMENTO NORMATIVO DE CALIDAD DE ESTA PRENDA, CON
FECHA ANTERIOR A DICIEMBRE 2017

CONSULTAR LA ESPECIFICACIÓN TÉCNICA IMSS DE LA TELA



INSTITUTO MEXICANO DEL SEGURO SOCIAL

FILIPINA Y PANTALON PARA DAMA

CEDULA 5

MANDIL	TALLA UNICA	Tolerancia
A) Ancho peto superior	24,0	$\pm 1,0$
B) Largo peto inferior	30,0	$\pm 1,0$
C) Largo peto	25,5	$\pm 1,0$
D) Cintura	74,0	$\pm 2,0$
E) Altura bolsa	11,0	$\pm 1,0$
F) Ancho bolsa	15,5	$\pm 1,0$
G) Largo bolsa	15,5	$\pm 1,0$
H) Largo falda total	59,5	$\pm 1,0$
I) Ancho cintas de amarre de cintura	4,0	$\pm 0,5$
J) Largo total cintas de amarre de cintura	91,0	$\pm 2,0$
K) Ancho cintas superiores de amarre	1,5	$\pm 0,5$
L) Largo cintas superiores de amarre	71,5	$\pm 2,0$

GORRO	TALLA UNITALLA
-------	-------------------

11- INDICACIONES DE CORTE Y CONFECCION

FILIPINA

Instrucciones de Corte.- Respetar hilos, no torcer tela, no mover piquetes ni aplomos.

Instrucciones de Maquila.- Respetar costuras, piquetes y aplomos, no jalar la tela al coser, no torcer la vista y la bolsa, no embeber, lleva pespunte en escote. La colocación de botones en el cinturón será a partir del primero en forma equidistante entre sí para todas las tallas. (3 botones, 3 ojales en cinturón)

Presilla; de refuerzo; en bolsas y en donde lo requiera

Ancho de las Costuras en mm:

- Costados: 6 a 10 mm
- Mangas: 6 a 10 mm
- Traseros: 6 a 10 mm
- Bolsas: terminada costura remetida
- Pinza: 12 ± 2 mm inicio desvanecido a terminar en nada
- Vivos: $5,0 \pm 1,0$ terminado limpio
- Doblado ruedo 25 mm ± 5 mm terminado con costura remetida
- Doblado en puño tipo valenciana incluye vivo: 30 ± 5 mm primer doblado, cargado costura a 2 mm ± 1 mm para formar simulación terminado con costura remetida

ESTE DOCUMENTO SUSTITUYE A CUALQUIER OTRO DOCUMENTO NORMATIVO DE CALIDAD DE ESTA PRENDA, CON
FECHA ANTERIOR A DICIEMBRE 2017

CONSULTAR LA ESPECIFICACIÓN TÉCNICA IMSS DE LA TELA



INSTITUTO MEXICANO DEL SEGURO SOCIAL

FILIPINA Y PANTALON PARA DAMA

CEDULA 5

- Doblado de bolsos incluye vivo: 30 mm \pm 5 mm terminado con costura remetida
- Doblado de aberturas laterales inferiores en costados redoblado de 10 mm \pm 2mm de ancho

TIPOS DE PUNTADAS:

Puntadas Interiores

- Overlock con puntada de seguridad: 10 p.p.p. \pm 2 p.p.p., para las uniones de piezas de tela.
- Overlock sin puntada de seguridad: 10p.p.p. \pm 2 p.p.p para las orillas de la tela sola.

Todas las costuras y puntadas tendrán que ser uniformes

Puntadas Exteriores:

- Recta: 10 p.p.p \pm 2, con remate al principio y al final.

Ancho pespunte de 6 mm \pm 1mm en:

- Cinturón

Ancho pespunte de 2 mm \pm 1mm en

- simulación de puño
- Escote
- bolsos

Todas las costuras y puntadas tendrán que ser uniformes.

Instrucciones de habilitación de la filipina

- Botones: 3 de plástico cóncavos en el centro, color mate al tono de la prenda (no transparente) del número 24 de dos orificios
- Bies o tela para vivo: 100% poliéster de 5,0 mm de ancho

PANTALÓN

Instrucciones de Corte.- Respetar hilos, no torcer tela, no alterar medidas, cortar entretela de pretina.

Instrucciones de Maquila.- Respetar costuras y aplomos, marcar bien el quiebre al planchar.

Presilla de refuerzo: Bolsos y en donde se requiera.

Ancho de las Costuras mm:

ESTE DOCUMENTO SUSTITUYE A CUALQUIER OTRO DOCUMENTO NORMATIVO DE CALIDAD DE ESTA PRENDA, CON
FECHA ANTERIOR A DICIEMBRE 2017

CONSULTAR LA ESPECIFICACIÓN TÉCNICA IMSS DE LA TELA



INSTITUTO MEXICANO DEL SEGURO SOCIAL

FILIPINA Y PANTALON PARA DAMA

CEDULA 5

- Costados: 6 a 10 mm
- Tiro delantero 6,0 a 10,0 mm
- Tiro trasero Iniciar con un ancho de 6,0 a 10,0 mm e ir aumentando hasta llegar a 25,0 mm +/- 5mm en unión con pretina
- Dobladillos: Sin dobladillo con costura Overlock en los bajos
- Vivos: 5,0 \pm 1,0 terminado limpio

TIPOS DE PUNTADAS:

Puntadas Interiores

- Overlock con puntada de seguridad: 10 p.p.p. \pm 2 p.p.p., para las uniones de piezas de tela.
- Overlock sin puntada de seguridad: 10p.p.p. \pm 2 p.p.p para las orillas de la tela sola.

Todas las costuras y puntadas tendrán que ser uniformes

Puntadas Exteriores:

- Recta: 10 p.p.p \pm 2, con remate al principio y al final.

Ancho pespunte de 2 mm \pm 1mm en

- pretina
- bolsas

Todas las costuras y puntadas tendrán que ser uniformes.

Instrucciones de habilitación del pantalón

- Botones: 1 de plástico del número cóncavos en el centro 24, color mate al tono de la prenda no transparente.
- Cierre: De poliéster de 17,0 \pm 1,0 cm para las tallas CH, M y G.
21,0 \pm 1,0 cm para las tallas X, ES y PL.
- Elástico: De 30 mm \pm 2 mm ancho (**información de referencia**)
- Bies o tela para vivo: 100% poliéster de 5,0 mm ancho

MANDIL

Instrucciones de corte y maquila.- Respetar hilos, no torcer tela y respetar costuras, no torcer pespuntos.

Ancho de las Costuras en mm:

- Costados 10 a 13 mm
- Cintas 10 a 13 mm
- Bolsa: 10 a 13 mm
- Dobladillo: 20 mm \pm 5 mm

ESTE DOCUMENTO SUSTITUYE A CUALQUIER OTRO DOCUMENTO NORMATIVO DE CALIDAD DE ESTA PRENDA, CON
FECHA ANTERIOR A DICIEMBRE 2017

CONSULTAR LA ESPECIFICACIÓN TÉCNICA IMSS DE LA TELA



INSTITUTO MEXICANO DEL SEGURO SOCIAL

FILIPINA Y PANTALON PARA DAMA

CEDULA 5

Ancho pespunte en mm

- mandil: 2,0 +/- 1,0 milímetros y 7,0 +/- 2,0 milímetros (costura contorno).

Puntadas Interiores

- Costuras interiores 10 p.p.p. rematada

Puntadas Exteriores:

- Recta: 10 p.p.p \pm 2, con remate al principio y al final

GORRO

Ancho de las Costuras en mm:

6 mm \pm 2mm

Puntadas Interiores

- Costuras interiores 10 p.p.p. rematada
- Recta: 10 p.p.p \pm 2, con remate al principio y al final

Hilos y agujas utilizados en las puntadas (información de referencia) filipina, pantalón, mandil y gorro

- Recta: Hilo de poliéster 100% fibra corta. adecuado para el tipo de tela y prenda del mismo color de la prenda o tono similar.
- Overlock: Hilo de poliéster 100% fibra corta, adecuado para el tipo de tela y prenda del mismo color de la prenda o tono similar.
- Número de aguja: Calibre 90/14
- Aditamentos: Pie compensado

12-TELAS Y COLORES

Tela: deberá apegarse a lo establecido en la Especificación Técnica IMSS – Telas Utilizadas en Ropa Contractual- Gabardina 50% poliéster, 50% algodón TIPO 2 Especificaciones y Métodos de Prueba.

Masa, g/m2:

230.0 TIPO 2

ESTE DOCUMENTO SUSTITUYE A CUALQUIER OTRO DOCUMENTO NORMATIVO DE CALIDAD DE ESTA PRENDA, CON
FECHA ANTERIOR A DICIEMBRE 2017

CONSULTAR LA ESPECIFICACIÓN TÉCNICA IMSS DE LA TELA



INSTITUTO MEXICANO DEL SEGURO SOCIAL

FILIPINA Y PANTALON PARA DAMA

CEDULA 5

Color

TELA:	50% POLIESTER - 50% ALGODÓN (Filipina, Pantalón, gorro, mandil)				
COLORES CODIGO PANTONE -FILIPINA	BLANCO	AMARILLO 12-0721 TP o TC	VERDE AGUA 13-5414 TP o TC	AZUL ELÉTRICO 19-4050 TP o TC	ROSA 13-2010 TP o TC
COLORES CODIGO PANTONE: PANTALON	BLANCO	AMARILLO 12-0721 TP o TC	VERDE AGUA 13-5414 TP o TC	AZUL ELÉTRICO 19-4050 TP o TC	Gorro y mandil -
LOGOSIMBOLO COLOR CODIGO PANTONE:	VERDE OSCURO 561C o 561U			BLANCO	-
VIVO	VERDE OSCURO 561C o 561U			BLANCO	-

ESPECIFICACIONES DEL SIMBOLO Y SIGLAS DEL IMSS

Dimensiones del símbolo y siglas del IMSS

Símbolo del IMSS: De 4,0 cm +/- 0,5 cm de altura por 4,0 cm +/- 0,5 cm de ancho.

Siglas del IMSS: De 1,3 cm +/- 0,3 cm de altura (ancho en proporción)

Ver Especificación Técnica IMSS del Logosímbolo

13-ETIQUETADO

Cada prenda deberá de llevar una etiqueta cosida y colocada en el interior del artículo. La etiqueta debe contener impreso en forma legible e indeleble, los siguientes datos y/o leyendas en español:

- Numero de clave del Cuadro Básico Institucional
- Número de Lote
- Año de fabricación
- Talla expresada en formato:
 - Talla Chica CH
 - Talla Mediana M
 - Talla Grande G

ESTE DOCUMENTO SUSTITUYE A CUALQUIER OTRO DOCUMENTO NORMATIVO DE CALIDAD DE ESTA PRENDA, CON FECHA ANTERIOR A DICIEMBRE 2017

CONSULTAR LA ESPECIFICACIÓN TÉCNICA IMSS DE LA TELA



INSTITUTO MEXICANO DEL SEGURO SOCIAL

FILIPINA Y PANTALON PARA DAMA

CEDULA 5

Talla Extragrande	X
Talla Especial	ES
Talla Plus	PL

- Marca o logotipo, razón social o nombre y domicilio del fabricante o proveedor.
- Contenido de fibras.
- Instrucciones sobre el cuidado y conservación del artículo.
- País de origen.
- Registro Federal de Contribuyentes del fabricante o proveedor.

En caso de que todos los datos y leyendas de etiquetado del artículo no puedan quedar contenidos en una, se pueden utilizar dos.

Las etiquetas deben estar elaboradas en tela tejida o tela tejida plastificada, suave al tacto, no rígida, sin filos cortantes y que resistan los procesos de lavado sin perder la información marcada. Lo anterior en base a lo establecido en la norma NOM-004-SCFI-2006

Lo anterior en base a lo establecido en la norma NOM-004-SCFI-2006, NMX - A - 3758 - INNTEX - 2014 y a lo solicitado por el

Instituto. **PRENDA TERMINADA**

Las prendas No deben presentar los siguientes defectos: agujeros, costuras rotas o saltadas, costuras encimadas, irregularidades de hilos, hilos flojos, hilo tenso, hilo interrumpido, materias extrañas, motas (bolas en los hilos o el tejido), cocas (hilos enredados), cualquier tipo de manchas o exceso de apresto, diferentes tonos en el color de la prenda o cualquier defecto que demerite la calidad de la prenda.

Las prendas deberán presentarse debidamente limpias de hilos (Deshebrada), costuras limpias, y **planchadas adecuadamente**.

14-ENVASE

Conjunto de filipina y pantalón (y en su caso Mandil y gorro) de una talla planchado, doblado y acomodado, dentro de una bolsa transparente, resistente y de tamaño adecuado para contener el conjunto.

15-ALMACENAMIENTO

Almacenar en locales cubiertos, protegidos de la lluvia y de la exposición directa a los rayos del sol, así como fuentes de calor o vapores.

16-APENDICE NORMATIVO

Ley Federal sobre Metrología y Normalización

17-REFERENCIAS NORMATIVAS Y BIBLIOGRAFÍA

Para la correcta aplicación de la presente Especificación Técnica, se deben consultar los siguientes documentos o los que los sustituyan:

IMSS-Cuadro Básico Institucional de Productos Textiles y Calzado, Zona "A", Ropa Contractual

ESTE DOCUMENTO SUSTITUYE A CUALQUIER OTRO DOCUMENTO NORMATIVO DE CALIDAD DE ESTA PRENDA, CON

FECHA ANTERIOR A DICIEMBRE 2017

CONSULTAR LA ESPECIFICACIÓN TÉCNICA IMSS DE LA TELA



INSTITUTO MEXICANO DEL SEGURO SOCIAL

FILIPINA Y PANTALON PARA DAMA

CEDULA 5

IMSS-Cuadro Básico Institucional de Productos Textiles y Calzado, Zona "B", Ropa Contractual

IMSS- Especificación Técnica IMSS – Telas Utilizadas en Ropa Contractual- Gabardina 50% poliéster, 50% algodón - Especificaciones y Métodos de Prueba. TIPO 2

IMSS – Especificación Técnica IMSS – Logosímbolo. IMSS Bordado y Estampado - Especificaciones y Métodos de Prueba.

IMSS - Guía de Inspección de Artículos Confeccionados en Telas Tejidas - 210 Ropa Contractual, 220 Ropa para Servicios Médicos, 230 Ropa No Contractual.

ESTE DOCUMENTO SUSTITUYE A CUALQUIER OTRO DOCUMENTO NORMATIVO DE CALIDAD DE ESTA PRENDA, CON
FECHA ANTERIOR A DICIEMBRE 2017

CONSULTAR LA ESPECIFICACIÓN TÉCNICA IMSS DE LA TELA