



INSTITUTO MEXICANO DEL SEGURO SOCIAL

BATA, TRESCUARTOS DE LARGO Y MANGA CORTA, FEMENINO

CEDULA 2

ESPECIFICACIÓN TÉCNICA IMSS

CUADRO BÁSICO INSTITUCIONAL DE PRODUCTOS TEXTILES Y CALZADO
ROPA CONTRACTUAL

ZONA "A"

ZONA "B"

CÉDULA No. 2

BATA TRESCUARTOS DE LARGO Y MANGA CORTA, FEMENINO

ESTE DOCUMENTO SUSTITUYE A CUALQUIER OTRO DOCUMENTO NORMATIVO DE CALIDAD DE ESTA PRENDA, CON
FECHA ANTERIOR A DICIEMBRE 2017



INSTITUTO MEXICANO DEL SEGURO SOCIAL

BATA, TRESCUARTOS DE LARGO Y MANGA CORTA, FEMENINO

CEDULA 2

INDICE

1. INTRODUCCIÓN.....	3
2. OBJETIVO Y CAMPO DE APLICACIÓN.....	3
3. REFERENCIAS	3
4. DEFINICIONES	3
5. SÍMBOLOS Y ABREVIATURAS	4
6. DESCRIPCIÓN.....	5
7. COLORES Y CATEGORIAS	5
8. TALLAS Y CLAVES.....	7
9. FIGURAS DE LA BATA.....	8
10. DIMENSIONES EN CENTRIMETROS.....	10
11. INDICACIONES DE CORTE Y CONFECCION.....	10
12. TELA Y COLOR	12
13. ETIQUETADO	13
14. ENVASE	13
15. ALMACENAMIENTO	14
16. APENDICE NORMATIVO.....	14
17. REFERENCIAS NORMATIVAS Y BIBLIOGRAFÍA	14

ESTE DOCUMENTO SUSTITUYE A CUALQUIER OTRO DOCUMENTO NORMATIVO DE CALIDAD DE ESTA PRENDA, CON FECHA ANTERIOR A DICIEMBRE 2017



INSTITUTO MEXICANO DEL SEGURO SOCIAL

BATA, TRESCUARTOS DE LARGO Y MANGA CORTA, FEMENINO

CEDULA 2

1. INTRODUCCIÓN

Con la finalidad de dar cumplimiento con el Contrato Colectivo de Trabajo en lo relativo a la adquisición de ropa de trabajo para los trabajadores con derecho del Instituto Mexicano de Seguro Social se establecen las siguientes especificaciones técnicas que cubren estos requerimientos de conformidad con la Ley Federal sobre Metrología y Normalización.

2. OBJETIVO Y CAMPO DE APLICACIÓN

Establecer las especificaciones en confección y dimensionalidad en cuanto a las tallas de Batas tres cuartos de largo y manga corta, femenino, para el uso de diferentes servicios. (Ver tabla de categorías).

3. REFERENCIAS

Consultar normas vigentes.

NMX-A-3758-INNTEX-2014	Textiles. Código de generación de etiquetas de cuidado en el uso de símbolos.
NOM-004-SCFI-2006	Información Comercial - Etiquetado de Productos Textiles, Prendas de Vestir, sus Accesorios y Ropa de Casa.

4. DEFINICIONES

Bata: prenda de vestir holgada que cubre el tronco y extremidades a partir de los hombros, esta puede ser de diferentes largos, utilizada para brindar protección y en la mayoría de los casos sobre la vestimenta.

Botón.- Pieza pequeña agujerada y cosida a la ropa para abrocharla al pasar por el ojal.

Costura de cadeneta .Costura colocada en ciertos lugares de las prendas que lleva un tipo de cadena en uno de los lados y por el otro un hilo unido a cada uno de los eslabones y se aplican en donde se ejercen los mayores esfuerzos en las prendas de vestir .Esta costura debe tener de 10 a 12 p.p.p. de longitud como mínimo.

Dimensiones: cada una de las direcciones en que se mide la extensión de una prenda.

Descripción de la prenda: se mencionan las características que componen la prenda: largo, tipo de manga, tipo de cuello, altura, tamaño de bolsa y otras; así como la tela de confección, composición y habilitaciones.

Doblado.- Pliegue que se hace a la ropa en los bordes.

ESTE DOCUMENTO SUSTITUYE A CUALQUIER OTRO DOCUMENTO NORMATIVO DE CALIDAD DE ESTA PRENDA, CON FECHA ANTERIOR A DICIEMBRE 2017



INSTITUTO MEXICANO DEL SEGURO SOCIAL

BATA, TRESCUARTOS DE LARGO Y MANGA CORTA, FEMENINO

CEDULA 2

Etiqueta.- Elaborada de tela con una duración cuando menos igual a la prenda donde se aplique. Debe ir cosida y contener información referente al confeccionista, cuidados en el uso de la prenda e información específica solicitada en esta NRF. Los textos de la etiqueta deben ser visibles con durabilidad de la prenda.

Figura: esquema de la prenda de vista frontal y espalda con sus acotaciones (dimensiones).

Gabardina de algodón.- Tela formada por ligamento sarga o derivado de ésta, cuya característica es que forma surcos diagonales; está tejida con hilos de urdimbre y trama de diferentes títulos siendo la densidad de hilos de urdimbre superior a la de los hilos de trama

Habilitaciones: son todos aquellos accesorios complementarios para la confección y terminado de la prenda.

Lote.- Cantidad de tela y prendas que integra una orden de confección o compra.

Ojal.- Pequeña abertura reforzada en sus bordes que tienen algunas prendas y que sirve para abrochar un botón.

Presillas.- Costura de puntos unidos, que sirve para reforzar el extremo de otras costuras, uniones y partes sometidas a esfuerzos.

Remate.- Es la acción de concluir o terminar una costura, con el fin de afianzarla o asegurarla.

Sisa.- Sesgadura hecha en la tela de la prenda, para que ajusten bien en la parte superior del cuerpo.

Sobrehilado.- Costura que se hace en las orillas de la tela para evitar el deshilachado.

Tolerancia.- Variación permitida a una magnitud dada.

Vivos.- Orillas o bordes postizos de los bolsillos cortados.

5. SÍMBOLOS Y ABREVIATURAS

Para los propósitos de esta especificación técnica, se establecen los siguientes símbolos y abreviaturas:

cm	Centímetro
ema	Entidad mexicana de acreditación.
INNTEX	Instituto Nacional de Normalización Textil, A.C.
NMX	Norma Mexicana.
NOM	Norma Oficial Mexicana.
mm	Milímetro
TP , TC , TCX	Códigos de la numeración Pantone de colores de las telas. TC , TCX= edición en tela, TP = edición en papel
%	Por ciento
±	Más, menos

ESTE DOCUMENTO SUSTITUYE A CUALQUIER OTRO DOCUMENTO NORMATIVO DE CALIDAD DE ESTA PRENDA, CON FECHA ANTERIOR A DICIEMBRE 2017



INSTITUTO MEXICANO DEL SEGURO SOCIAL

BATA, TRESCUARTOS DE LARGO Y MANGA CORTA, FEMENINO

CEDULA 2

p.p.p.

Puntadas por pulgada

6. DESCRIPCIÓN

BATA CORTE RECTO, **CUELLO:** SPORT CON ENTRETELA EN CUELLO Y SOLAPA, Y PESPUNTE. **DELANTERO:** DE DOS PIEZAS Y PINZA A LA ALTURA DEL BUSTO, CIERRA AL FRENTE CON CINCO BOTONES Y OJALES, CON TRES BOLSAS DE PARCHE CON VIVO EN LA PARTE INFERIOR DEL DOBLADILLO, LAS PUNTAS INFERIORES CON TERMINACION EN DIAGONAL UNA DEBAJO DE LA CINTURA EN CADA PIEZA, Y UNA EN LA PIEZA DEL LADO IZQUIERDO A LA ALTURA DEL BUSTO. CON ABERTURA PARA PLUMA DE 3 CM DE ANCHO. **ESPALDA:** DE DOS PIEZAS, CON ABERTURA EN LA PARTE INFERIOR DE LA COSTURA, CON CINTURON DE AJUSTE CON TRES BOTONES Y OJALES. **MANGA:** CORTA RECTA DE UNA PIEZA, DOBLADILLO (TIPO VALENCIANA) Y VIVO COLOR DE ACUERDO A LA CATEGORIA , LOGOSIMBOLO DEL IMSS CENTRADO Y BORDADO EN LA MANGA IZQUIERDA.

7. COLORES Y CATEGORIAS

ZONA "A" Y ZONA "B"

CATEGORIAS	COLORES
AUXILIAR DE ADMINISTRACIÓN EN UNIDAD MEDICA AUXILIAR DE ADMINISTRACIÓN EN U.M.C. AUXILIAR DE ALMACEN AUXILIAR DE SERVICIOS ADMINISTRATIVOS (A) AYUDANTE DE AUTOPSIAS AYUDANTE DE EMBALSAMAMIENTO COORDINADOR DE ALMACEN MENSAJERO (A) OFICIAL DE ALMACEN	ARENA
AUXILIAR DE TRABAJO SOCIAL JEFE DE LINEA EN TIENDAS	AZUL MARINO
BECADOS (CARRERAS TECNICAS). - TECNICO RADIOLOGO, FISIOTERAPEUTA, TECNICO EN INHALOTERAPIA, PROTESIS Y ORTESIS, HISTOTECNOLOGO, RADIOTERAPEUTA, TECNICO EN MEDICINA NUCLEAR Y FONOAUDIOLOGO ELECTROCARDIOGRAFISTA MASAJISTA OPERADOR DE MAQUINA DE REVELADO AUTOMATICO OPERADOR DE SERVICIOS AUXILIARES EN U. M. C. (RADIODIAGNOSTICO) OPTOMETRISTA PSICOMETRA RADIOTERAPEUTA TECNICO EN ANESTESIA TECNICO EN EL MANEJO DE APARATOS PARA ELECTRODIAGNOSTICO	BLANCO

ESTE DOCUMENTO SUSTITUYE A CUALQUIER OTRO DOCUMENTO NORMATIVO DE CALIDAD DE ESTA PRENDA, CON FECHA ANTERIOR A DICIEMBRE 2017



INSTITUTO MEXICANO DEL SEGURO SOCIAL

BATA, TRESCUARTOS DE LARGO Y MANGA CORTA, FEMENINO

CEDULA 2

YESISTA

CAJERO EN TIENDAS

VERDE AGUA

(A) CUANDO LABOREN EN UNIDAD MÉDICA

ESTE DOCUMENTO SUSTITUYE A CUALQUIER OTRO DOCUMENTO NORMATIVO DE CALIDAD DE
ESTA PRENDA, CON FECHA ANTERIOR A DICIEMBRE 2017



INSTITUTO MEXICANO DEL SEGURO SOCIAL

BATA, TRESCUARTOS DE LARGO Y MANGA CORTA, FEMENINO

CEDULA 2

8. TALLAS Y CLAVES

ZONA "A"

TALLA	ARENA	AZUL MARINO	BLANCO	VERDE AGUA
CHICA	210.110.0432.07.01	210.110.0739.05.01	210.110.0531.07.01	210.110.0630.05.01
MEDIANA	210.110.0465.07.01	210.110.0762.05.01	210.110.0564.07.01	210.110.0663.05.01
GRANDE	210.110.0499.07.01	210.110.0796.05.01	210.110.0598.07.01	210.110.0697.05.01
EXTRA-GRANDE	210.110.2057.06.01	210.110.2115.04.01	210.110.2073.06.01	210.110.2099.04.01
ESPECIAL	210.110.2065.06.01	210.110.2123.04.01	210.110.2081.06.01	210.110.2107.05.01
PLUS	210.110.2370.02.01	210.110.2388.01.01	210.110.2396.02.01	210.110.2404.02.01

ZONA "B"

TALLA	ARENA	AZUL MARINO	BLANCO	VERDE AGUA
CHICA	210.110.2719.01.01	210.110.2891.01.01	210.110.2834.01.01	210.110.2776.01.01
MEDIANA	210.110.2727.01.01	210.110.2909.01.01	210.110.2842.01.01	210.110.2784.01.01
GRANDE	210.110.2735.01.01	210.110.2917.01.01	210.110.2859.01.01	210.110.2792.01.01
EXTRA-GRANDE	210.110.2743.01.01	210.110.2925.01.01	210.110.2867.01.01	210.110.2800.01.01
ESPECIAL	210.110.2750.01.01	210.110.2933.01.01	210.110.2875.01.01	210.110.2818.01.01
PLUS	210.110.2768.01.01	210.110.2941.01.01	210.110.2883.01.01	210.110.2826.01.01

ESTE DOCUMENTO SUSTITUYE A CUALQUIER OTRO DOCUMENTO NORMATIVO DE CALIDAD DE
ESTA PRENDA, CON FECHA ANTERIOR A DICIEMBRE 2017



INSTITUTO MEXICANO DEL SEGURO SOCIAL

BATA, TRESCUARTOS DE LARGO Y MANGA CORTA, FEMENINO

CEDULA 2

9. FIGURAS DE LA BATA

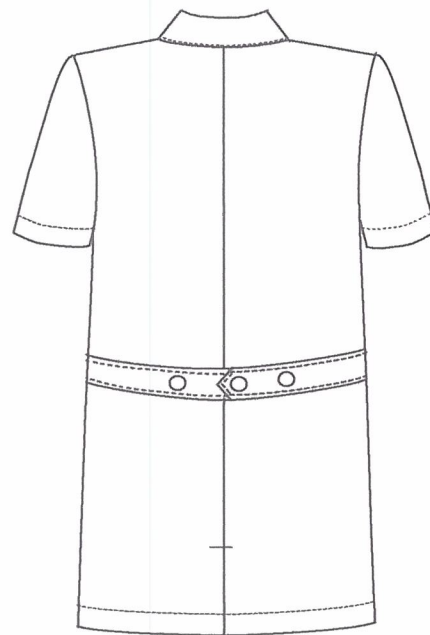
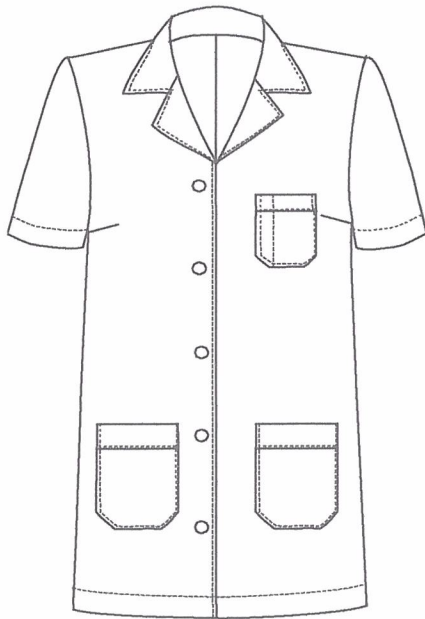

Handwritten signature

Handwritten signature

ESTE DOCUMENTO SUSTITUYE A CUALQUIER OTRO DOCUMENTO NORMATIVO DE CALIDAD DE ESTA PRENDA, CON FECHA ANTERIOR A DICIEMBRE 2017



INSTITUTO MEXICANO DEL SEGURO SOCIAL

BATA, TRESCUARTOS DE LARGO Y MANGA CORTA, FEMENINO

CEDULA 2

BATA VISTA DE FRENTE (NO A ESCALA)

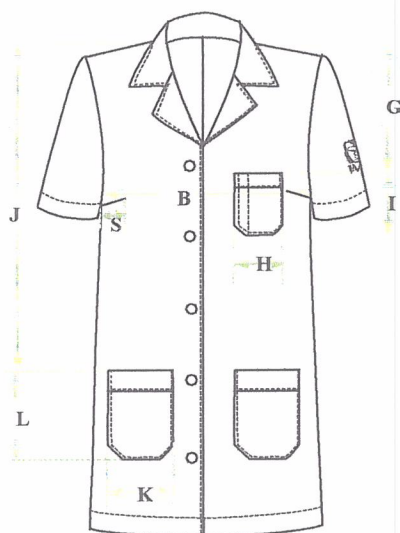

BATA VISTA DE ESPALDA (NO A ESCALA)

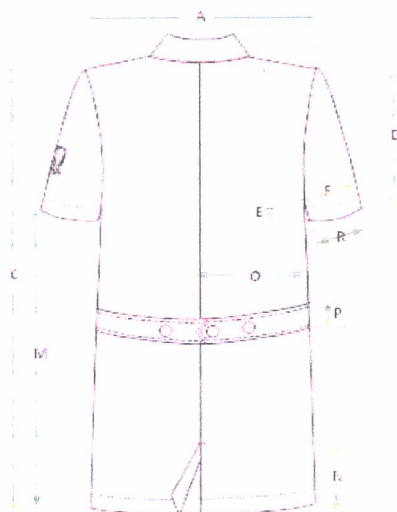

[Handwritten signature]

[Handwritten signature]

ESTE DOCUMENTO SUSTITUYE A CUALQUIER OTRO DOCUMENTO NORMATIVO DE CALIDAD DE ESTA PRENDA, CON FECHA ANTERIOR A DICIEMBRE 2017



INSTITUTO MEXICANO DEL SEGURO SOCIAL

BATA, TRESCUARTOS DE LARGO Y MANGA CORTA, FEMENINO

CEDULA 2

CUELLO

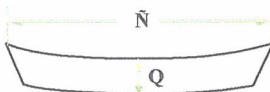

10. DIMENSIONES EN CENTRIMETROS

	CONCEPTO	CH	M	G	EX	ESP	PLUS	Tolerancia.
A)	Ancho de espalda (de hombro a hombro)	40,5	43,5	46,5	49,5	52,5	56.0	+/- 1,0
B)	Contorno busto	112,5	122,5	133,5	143,5	152,5	162.5	+/- 1,0
C)	Largo total bata *Tomada a partir del centro de la base del cuello en la espalda	86,0	88,5	91,5	94,5	97,5	100.5	+/- 1,0
D)	Largo manga	23,5	25,5	27,0	28,5	30,0	31.5	+/- 1,0
E)	Largo costado manga	6,5	8,0	9,0	9,5	11,0	12.5	+/- 1,0
F)	Contorno manga	Solo como referencia						
G)	Altura bolsa superior	24,0	24,0	24,5	25,5	25,5	26.5	+/- 1,0
H)	Ancho bolsa superior	12,5	12,5	12,5	13,5	13,5	13.5	+/- 1,0
I)	Largo bolsa superior	14,0	14,0	14,0	15,0	15,0	15.0	+/- 1,0
J)	Altura bolsa inferior	56,5	57,0	57,0	57,5	57,5	57.5	+/- 1,0
K)	Ancho bolsa inferior	17,5	17,5	17,5	19,0	19,0	19.0	+/- 1,0
L)	Largo bolsa inferior	18,5	18,5	18,5	19,5	19,5	19.5	+/- 1,0
M)	Largo costado talle	58,0	59,5	61,5	64,0	65,0	67.0	+/- 1,0
N)	Largo abertura trasera	16,5	16,5	16,5	16,5	16,5	16.5	+/- 1,0
Ñ)	Largo cuello	37,5	39,5	42,0	43,5	45,5	47.5	+/- 1,0
O)	Largo cinturón	29,5	32,0	34,5	42,0	49,5	52.0	+/- 1,0
P)	Ancho cinturón	3,5	3,5	4,0	5,0	5,0	5.0	+/- 0,5
Q)	Ancho cuello	9,0	9,0	9,0	9,0	9,0	9.0	+/- 0,5
R)	Contorno puño manga corta	40,0	43,0	46,0	49,0	52,5	53.5	+/- 1,0
S)	Largo pinza	10,0	10,0	11,5	11,5	13,0	14.0	+/- 1,0

11. INDICACIONES DE CORTE Y CONFECCION

Instrucciones de Corte.- Respetar hilos, no alterar medidas, no torcer tela, no mover piquetes ni aplomos.

Instrucciones de Maquila.- Respetar costuras, piquetes y aplomos, no jalar la tela al coser, mandar molde para planchar costuras de bolsa, sobrecoser cuello chico, colocar primer ojal horizontal y botón a la altura de la bolsa chica, y a partir del segundo botón 12.5 cm entre sí, remate en la costura de la bolsa, la colocación de botones en el cinturón será de 8.0 cm entre si para todas las tallas.

Presilla de refuerzo; Bolsas, abertura vertical en cada costado y en donde lo requiera.

ESTE DOCUMENTO SUSTITUYE A CUALQUIER OTRO DOCUMENTO NORMATIVO DE CALIDAD DE ESTA PRENDA, CON FECHA ANTERIOR A DICIEMBRE 2017



INSTITUTO MEXICANO DEL SEGURO SOCIAL

BATA, TRESCUARTOS DE LARGO Y MANGA CORTA, FEMENINO

CEDULA 2

Ancho de las Costuras en mm:

- Costados: 6 a 10 mm
- Mangas: 6 a 10 mm
- Traseros: 6 a 10 mm
- Bolsa: costura remetida
- Pinza: 12 ± 2 mm inicio desvanecido a terminar en nada
- Vivos: $5,0 \pm 1,0$ terminado limpio
- Doblado ruedo terminado con costura remetida 25 ± 5 mm
- Doblado en puño tipo valenciana incluye vivo: 30 ± 5 mm primer doblez, cargado costura a 2 ± 1 mm para formar simulación.
- Doblado de bolsa superior e inferior incluye vivo: terminado con costura remetida 20 ± 5 mm

TIPOS DE PUNTADAS:

Puntadas Interiores

- Overlock con puntada de seguridad: 10 p.p.p. ± 2 p.p.p., para las uniones de piezas de tela.
- Overlock sin puntada de seguridad: 10 p.p.p. ± 2 p.p.p para las orillas de la tela sola.

Todas las costuras y puntadas tendrán que ser uniformes

Puntadas Exteriores:

- Recta: 10 p.p.p ± 2 , con remate al principio y al final

Ancho pespunte de $6 \text{ mm} \pm 1 \text{ mm}$ en:

- cuello
- aletilla
- Cinturón

Ancho pespunte de $2 \text{ mm} \pm 1 \text{ mm}$ en

- sobrecostura de cuello
- bolsas
- simulación de puño

Todas las costuras y puntadas tendrán que ser uniformes.

Hilos y agujas utilizados en las puntadas (información de referencia)

- Recta: Hilo de poliéster 100% fibra corta. adecuado para el tipo de tela y prenda del mismo color de la prenda o tono similar.
- Overlock: Hilo de poliéster 100% fibra corta, adecuado para el tipo de tela y prenda del mismo color de la prenda o tono similar.

ESTE DOCUMENTO SUSTITUYE A CUALQUIER OTRO DOCUMENTO NORMATIVO DE CALIDAD DE ESTA PRENDA, CON FECHA ANTERIOR A DICIEMBRE 2017



INSTITUTO MEXICANO DEL SEGURO SOCIAL

BATA, TRESCUARTOS DE LARGO Y MANGA CORTA, FEMENINO

CEDULA 2

- Número de aguja: Calibre 90/14
- Aditamentos: Pie compensado.

Habilitación

- Botones: 8 piezas plástico cóncavos en el centro, color mate al tono de la prenda (no transparente) No. 30 de dos orificios (5 en delantero y 3 en cinturón de ajuste)
- Bies para vivo 100% poliéster de 5 mm de ancho.

12. TELA Y COLOR

Tela: deberá apegarse a lo establecido en la Especificación Técnica IMSS – Telas Utilizadas en Ropa Contractual- Gabardina 50% poliéster, 50% algodón TIPO 1 o TIPO 2 - Especificaciones y Métodos de Prueba.

Masa, g/m2:

ZONA "A" 250.0 TIPO 1
ZONA "B" 230.0 TIPO 2

Color:

TELA:	GABARDINA : 50% POLIESTER - 50% ALGODÓN			
COLORES CODIGO PANTONE:	ARENA 16-0928 TP o TC	VERDE AGUA 13-5414 TP o TC	BLANCO	AZUL MARINO 19-4028 TP ó TC
LOGOSIMBOLO COLOR CODIGO PANTONE*	VERDE 561 C ó 561 U			BLANCO
BIES PARA VIVOS	VERDE 561 C ó 561 U			BLANCO

ESPECIFICACIONES DEL SIMBOLO Y SIGLAS DEL IMSS

Dimensiones del símbolo y siglas del IMSS

Símbolo del IMSS: De 4,0 cm +/- 0,5 cm de altura por 4,0 cm +/- 0,5 cm de ancho.

Siglas del IMSS: De 1,3 cm +/- 0,3 cm de altura (ancho en proporción)

Ver Especificación Técnica IMSS del Logosímbolo

ESTE DOCUMENTO SUSTITUYE A CUALQUIER OTRO DOCUMENTO NORMATIVO DE CALIDAD DE ESTA PRENDA, CON FECHA ANTERIOR A DICIEMBRE 2017



13. ETIQUETADO

Cada prenda deberá de llevar una etiqueta cosida y colocada en el interior del artículo. La etiqueta debe contener impreso en forma legible e indeleble, los siguientes datos y/o leyendas en español:

- Número de Cédula del Cuadro Básico Institucional.
- Número de clave del Cuadro Básico Institucional.
- Número de Lote.
- Año de fabricación.
- Talla expresada en formato:

Talla Chica	CH
Talla Mediana	M
Talla Grande	G
Talla Extra grande	X
Talla Especial	ES
Talla Plus	PL
- Marca o logotipo, razón social o nombre y domicilio del fabricante o proveedor.
- Contenido de fibras.
- Instrucciones sobre el cuidado y conservación del artículo.
- País de origen.
- Registro Federal de Contribuyentes del fabricante o proveedor.

En caso de que todos los datos y leyendas de etiquetado del artículo no puedan quedar contenidos en una, se pueden utilizar dos.

Las etiquetas deben estar elaboradas en tela tejida o tela tejida plastificada, suave al tacto, no rígida, sin filos cortantes y que resistan los procesos de lavado sin perder la información marcada.

PRENDA TERMINADA

La prenda No debe presentar los siguientes defectos: agujeros, costuras rotas o saltadas, costuras encimadas, irregularidades de hilos, hilos flojos, hilo tenso, hilo interrumpido, materias extrañas, motas (bolas en los hilos o el tejido), cocas (hilos enredados), cualquier tipo de manchas o exceso de apresto, diferentes tonos en el color de la prenda o cualquier defecto que demerite la calidad de la prenda.

La prenda deberá presentarse debidamente limpia de hilos (Deshebrada), costuras limpias, y planchada.

14. ENVASE

Una prenda de una talla planchada, doblada y acomodada dentro de una bolsa de plástico, transparente, resistente y de tamaño adecuado para contenerla con etiquetado que identifique la prenda con la siguiente información:

ESTE DOCUMENTO SUSTITUYE A CUALQUIER OTRO DOCUMENTO NORMATIVO DE CALIDAD DE
ESTA PRENDA, CON FECHA ANTERIOR A DICIEMBRE 2017



INSTITUTO MEXICANO DEL SEGURO SOCIAL

BATA, TRESCUARTOS DE LARGO Y MANGA CORTA, FEMENINO

CEDULA 2

- Nombre del proveedor
- Numero de Licitación
- Numero de Cedula
- Clave de identificación de la prenda

15. ALMACENAMIENTO

Almacenar en locales cubiertos, protegidos de la lluvia y de la exposición directa a los rayos del sol, así como fuentes de calor o vapores.

16. APENDICE NORMATIVO

Ley Federal sobre Metrología y Normalización.

17. REFERENCIAS NORMATIVAS Y BIBLIOGRAFÍA

Para la correcta aplicación de la presente Especificación Técnica, se deben consultar los siguientes documentos o los que los sustituyan:

NOM-004-SCFI-2006, Información Comercial - Etiquetado de Productos Textiles, Prendas de Vestir, sus Accesorios y Ropa de Casa.

IMSS-Cuadro Básico Institucional de Productos Textiles y Calzado, Zona "A", Ropa Contractual.

IMSS-Cuadro Básico Institucional de Productos Textiles y Calzado, Zona "B", Ropa Contractual.

IMSS- Especificación Técnica IMSS – Telas Utilizadas en Ropa Contractual- Gabardina 50% poliéster, 50% algodón - Especificaciones y Métodos de Prueba.

IMSS – Especificación Técnica IMSS – Logosímbolo

IMSS- Guía de Inspección de Artículos Confeccionados en Telas Tejidas - 210 Ropa Contractual, 220 ropa para Servicios Médicos, 230 Ropa No Contractual.

ESTE DOCUMENTO SUSTITUYE A CUALQUIER OTRO DOCUMENTO NORMATIVO DE CALIDAD DE ESTA PRENDA, CON FECHA ANTERIOR A DICIEMBRE 2017