



INSTITUTO MEXICANO DEL SEGURO SOCIAL
SACO DE MANGA CORTA Y PANTALÓN, MASCULINO

CEDULA 13

ESPECIFICACION TÉCNICA IMSS

CUADRO BÁSICO INSTITUCIONAL DE PRODUCTOS TEXTILES Y CALZADO
ROPA CONTRACTUAL

ZONA "A"

ZONA "B"

CÉDULA No. 13

SACO DE MANGA CORTA Y PANTALÓN, MASCULINO

ESTE DOCUMENTO SUSTITUYE A CUALQUIER OTRO DOCUMENTO NORMATIVO DE CALIDAD
DE ESTA PRENDA, CON FECHA ANTERIOR A DICIEMBRE 2017

CONSULTAR LA ESPECIFICACIÓN TÉCNICA IMSS DE LA TELA



Contenido

1-INTRODUCCIÓN.....	3
2-OBJETIVO Y CAMPO DE APLICACIÓN	3
3-REFERENCIAS	3
Consultar normas vigentes.	3
4-DEFINICIONES	3
5-SÍMBOLOS Y ABREVIATURAS	5
6-DESCRIPCIÓN.....	6
7-CATEGORIAS Y COLORES.....	6
8-TALLAS Y CLAVES	7
9-FIGURAS.....	9
10-DIMENSIONES, EN CENTIMETROS.....	13
11- INDICACIONES DE CORTE Y CONFECCION	14
12-TELA Y COLOR	17
13- ETIQUETADO	18
14-ENVASE INDIVIDUAL.....	18
15-ALMACENAMIENTO.....	19
16-APÉNDICE NORMATIVO.....	19
17-REFERENCIAS NORMATIVAS Y BIBLIOGRAFÍA.....	19

ESTE DOCUMENTO SUSTITUYE A CUALQUIER OTRO DOCUMENTO NORMATIVO DE CALIDAD
DE ESTA PRENDA, CON FECHA ANTERIOR A DICIEMBRE 2017

CONSULTAR LA ESPECIFICACIÓN TÉCNICA IMSS DE LA TELA



1-INTRODUCCIÓN

Con la finalidad de dar cumplimiento con el contrato colectivo de trabajo en lo relativo a la adquisición de ropa de trabajo para los trabajadores, Instituto Mexicano de Seguro Social establece las siguientes fichas técnicas que cubre estos requerimientos de conformidad con la Ley Federal sobre metrología y Normalización.

2-OBJETIVO Y CAMPO DE APLICACIÓN

Establecer las especificaciones en confección y dimensionalidad en cuanto a las tallas de saco de manga corta y pantalón masculino, para el uso de diferentes servicios. (Ver tabla de categorías).

3-REFERENCIAS

Consultar normas vigentes.

NMX-A-3758-INNTEX-2014	Textiles. Código de generación de etiquetas de cuidado en el uso de símbolos.
NOM-004-SCFI-2006	Información Comercial - Etiquetado de Productos Textiles, Prendas de Vestir, sus Accesorios y Ropa de Casa.

4-DEFINICIONES

Bragueta.- Abertura delantera de los pantalones o calzoncillos.

Broche de plástico de presión reforzado.- Broche de plástico que funcione durante la vida útil de la prenda.

Botón.- Pieza pequeña agujerada y cosida a la ropa para abrocharla al pasar por el ojal.

Cierre de cremallera.- Cierre formado por dos tiras flexibles guarnecidas de dientes metálicos o plásticos, el engrane se obtiene por medio de una corredera provista de dos canales.

Costura de cadeneta .Costura colocada en ciertos lugares de las prendas que lleva un tipo de cadena en uno de los lados y por el otro un hilo unido a cada uno de los eslabones y se aplican en donde se ejercen los mayores esfuerzos en las prendas de vestir .Esta costura debe tener de 10 a 12 puntadas por cada 2.5 cm de longitud como mínimo.

Dimensiones: cada una de las direcciones en que se mide la extensión de una prenda.

Descripción de la prenda: se mencionan las características que componen la prenda: largo, tipo de manga, tipo de cuello, altura, tamaño de bolsa y otras; así como la tela de confección, composición y habilitaciones.

Desgarre.- Fuerza requerida para continuar o propagar una rasgadura en la tela, bajo ciertas condiciones específicas.

ESTE DOCUMENTO SUSTITUYE A CUALQUIER OTRO DOCUMENTO NORMATIVO DE CALIDAD DE ESTA PRENDA, CON FECHA ANTERIOR A DICIEMBRE 2017

CONSULTAR LA ESPECIFICACIÓN TÉCNICA IMSS DE LA TELA



INSTITUTO MEXICANO DEL SEGURO SOCIAL
SACO DE MANGA CORTA Y PANTALÓN, MASCULINO

CEDULA 13

Dobladillo.- Pliegue que se hace a la ropa en los bordes.

Engargolado.- Costura utilizado en la unión de dos piezas grandes que componen la ropa de trabajo, en ella se entrelaza la tela de ambas piezas. Se realiza con máquina de codo y/o de cama plana; debiendo tener hasta dos costuras paralelas de cadeneta.

Etiqueta.- Elaborada de tela con una duración cuando menos igual a la prenda donde se aplique. Debe ir cosida y contener información referente al confeccionista, cuidados en el uso de la prenda e información específica solicitada. Los textos de la etiqueta deben ser visibles con durabilidad de la prenda.

Figura.- Esquema de la prenda de vista frontal y espalda con sus acotaciones (dimensiones).

Habilitaciones: son todos aquellos accesorios complementarios para la confección y terminado de la prenda.

Jareta.- Dobladillo que se cose en el borde de una tela con ancho suficiente para dejar un hueco por el cual puede hacerse pasar un resorte y cordón corredizo.

Lote.- Cantidad de tela y prendas que integra una orden de confección o compra.

Ojal.- Pequeña abertura reforzada en sus bordes que tienen algunas prendas y que sirve para abrochar un botón.

Pantalón.- Prenda de vestir que se ajusta a la cintura por medio de una pretina con broche y botón, que llega a los tobillos, cubriendo cada pierna por separado.

Pie de cremallera.- Tira de tela en la parte posterior de la bragueta.

Pretina.- Parte superior del pantalón donde se encuentran colocadas las trabillas que sujetan el cinturón para ceñir la cintura. En el caso del overol, se entenderá como la vista exterior de la unión camisa pantalón manufacturadas con la misma tela con la que se confecciona la prenda.

Presillas.- Costura de puntos unidos, que sirve para reforzar el extremo de otras costuras, uniones y partes sometidas a esfuerzos.

Remate.- Es la acción de concluir o terminar una costura, con el fin de afianzarla o asegurarla.

Sisa.- Sesgadura hecha en la tela de la prenda, para que ajusten bien en la parte superior del cuerpo.

Sobrehilado.- Costura que se hace en las orillas de la tela para evitar el deshilachado.

Tela elástica (resorte).- Tela hecha de un elastómero solo o en combinación con otros materiales textiles.

Tolerancia.- Variación permitida a una magnitud dada.

Trabillas.- Tiras de tela dobladas y cosidas perpendicularmente a la pretina, para sujetar el cinturón.

ESTE DOCUMENTO SUSTITUYE A CUALQUIER OTRO DOCUMENTO NORMATIVO DE CALIDAD
DE ESTA PRENDA, CON FECHA ANTERIOR A DICIEMBRE 2017
CONSULTAR LA ESPECIFICACIÓN TÉCNICA IMSS DE LA TELA



5-SÍMBOLOS Y ABREVIATURAS

Para los propósitos de esta especificación técnica, se establecen los siguientes símbolos y abreviaturas:

cm	Centímetro
ema	entidad mexicana de acreditación.
h	Hora
INNTEX	Instituto Nacional de Normalización Textil, A.C.
lx	Lux
NMX	Norma Mexicana.
NOM	Norma Oficial Mexicana.
mm	Milímetro
TP , TC , TCX	Códigos de la numeración Pantone de colores de las telas. TC , TCX= edición en tela, TP = edición en papel
%	Por ciento
±	Más, menos
p.p.p.	Puntadas por pulgada

ESTE DOCUMENTO SUSTITUYE A CUALQUIER OTRO DOCUMENTO NORMATIVO DE CALIDAD
DE ESTA PRENDA, CON FECHA ANTERIOR A DICIEMBRE 2017

CONSULTAR LA ESPECIFICACIÓN TÉCNICA IMSS DE LA TELA



INSTITUTO MEXICANO DEL SEGURO SOCIAL
SACO DE MANGA CORTA Y PANTALÓN, MASCULINO

CEDULA 13

6-DESCRIPCIÓN:

SACO: LARGO ABAJO DE LA CADERA, **CUELLO:** SPORT CON ENTRETELA Y PESPUENTE ALREDEDOR;
DELANTERO: DE CUATRO PIEZAS Y CIERRE METALICO, UNA BOLSA ABAJO DE LA CINTURA EN CADA LADO;
ESPALDA: DE DOS PIEZAS, CON ABERTURA EN LA PARTE INFERIOR DE LA COSTURA; **MANGA:** RECTA DE UNA
PIEZA, CON PUÑO SIMULADO (TIPO VALENCIANA) Y LOGOSIMBOLO DEL IMSS BORDADO Y CENTRADO
EN LA MANGA IZQUIERDA; **PANTALÓN:** CORTE RECTO, ORLEADO SIN DOBLADILLO; **DELANTERO:** DE DOS
PIEZAS, BOLSA LATERAL EN DIAGONAL EN CADA PIEZA, BRAGUETA FORRADA Y CIERRE METALICO;
TRASERO: DE DOS PIEZAS, BOLSA DE VIVO DE LA MISMA TELA Y COLOR DEL PANTALÓN Y PINZA EN
CADA UNA, CON CARTERA EN BOLSA TRASERA IZQUIERDA, BOTÓN Y OJAL ; **PRETINA:** DE DOS PIEZAS
CON ENTRETELA, DOS BOTONES Y OJALES, UNO VISIBLE, OTRO OCULTO Y SIETE TRABAS.

7-CATEGORIAS Y COLORES

ZONA "A"

CATEGORIAS.	COLORES	
	SACO	PANTALON
PROMOTOR DE SALUD COMUNITARIA. TRABAJADOR SOCIAL	AZUL MARINO	BLANCO
ASISTENTE MEDICO. COORDINADOR DE ASISTENTES MÉDICOS.	VERDE AGUA	
AUXILIAR DE ENFERMERÍA EN UNIDAD MEDICA. AUXILIAR DE ENFERMERÍA GENERAL. ENFERMERA ESPECIALISTA. ENFERMERA GENERAL. ENFERMERA JEFA DE PISO. ENFERMERA PARA EL TRASLADO DE PACIENTES EN TERAPIA INTENSIVA. ENFERMERA PARA EL TRASLADO DE PACIENTES DE URGENCIA. ESPECIALISTA EN NUTRICIÓN Y DIETÉTICA. INHALOTERAPEUTA. NUTRICIONISTA DIETISTA. TERAPISTA FÍSICO. TERAPISTA OCUPACIONAL.	BLANCO	
AUXILIAR DE ENFERMERÍA EN SALUD PUBLICA. ENFERMERA ESPECIALISTA EN SALUD PÚBLICA.		VERDE OSCURO

ESTE DOCUMENTO SUSTITUYE A CUALQUIER OTRO DOCUMENTO NORMATIVO DE
CALIDAD DE ESTA PRENDA, CON FECHA ANTERIOR A DICIEMBRE 2017

CONSULTAR LA ESPECIFICACIÓN TÉCNICA IMSS DE LA TELA



INSTITUTO MEXICANO DEL SEGURO SOCIAL
SACO DE MANGA CORTA Y PANTALÓN, MASCULINO

CEDULA 13

ZONA "B"

CATEGORIAS.	COLORES	
	SACO	PANTALON
PROMOTOR DE SALUD COMUNITARIA. TRABAJADOR SOCIAL	AZUL MARINO	BLANCO
AUXILIAR DE ENFERMERÍA EN UNIDAD MEDICA. AUXILIAR DE ENFERMERÍA GENERAL. ENFERMERA ESPECIALISTA. ENFERMERA GENERAL. ENFERMERA JEFA DE PISO. ENFERMERA PARA EL TRASLADO DE PACIENTES EN TERAPIA INTENSIVA. ENFERMERA PARA EL TRASLADO DE PACIENTES DE URGENCIA. ESPECIALISTA EN NUTRICIÓN Y DIETÉTICA. INHALOTERAPEUTA. NUTRICIONISTA DIETISTA. TERAPISTA FÍSICO. TERAPISTA OCUPACIONAL.	BLANCO	
AUXILIAR DE ENFERMERÍA EN SALUD PUBLICA. ENFERMERA ESPECIALISTA EN SALUD PÚBLICA.		VERDE OSCURO

8-TALLAS Y CLAVES

ZONA "A"

TALLA	SACO PANTALON	AZUL MARINO BLANCO	BLANCO BLANCO	BLANCO VERDE OSCURO	VERDE AGUA BLANCO
CHICA		210.125.0567.05.01	210.125.0369.05.01	210.125.2035.05.01	210.125.0468.05.01
MEDIANA		210.125.0591.05.01	210.125.0393.05.01	210.125.2068.05.01	210.125.0492.05.01
GRANDE		210.125.0625.05.01	210.125.0427.05.01	210.125.2092.05.01	210.125.0526.05.01
EXTRA-GRANDE		210.125.0658.05.01	210.125.0450.05.01	210.125.2126.05.01	210.125.0559.05.01
ESPECIAL		210.125.3421.04.01	210.125.3405.04.01	210.125.3629.04.01	210.125.3413.04.01
PLUS		210.125.4536.02.01	210.125.4544.02.01	210.125.4551.02.01	210.125.4569.02.01

ESTE DOCUMENTO SUSTITUYE A CUALQUIER OTRO DOCUMENTO NORMATIVO DE
CALIDAD DE ESTA PRENDA, CON FECHA ANTERIOR A DICIEMBRE 2017

CONSULTAR LA ESPECIFICACIÓN TÉCNICA IMSS DE LA TELA



INSTITUTO MEXICANO DEL SEGURO SOCIAL
SACO DE MANGA CORTA Y PANTALÓN, MASCULINO

CEDULA 13

ZONA "B"

TALLA	SACO PANTALON	AZUL MARINO BLANCO	BLANCO BLANCO	BLANCO VERDE OSCURO
CHICA		210.125.5483.01.01	210.125.5541.01.01	210.125.5608.01.01
MEDIANA		210.125.5491.01.01	210.125.5558.01.01	210.125.5616.01.01
GRANDE		210.125.5509.01.01	210.125.5566.01.01	210.125.5624.01.01
EXTRA-GRANDE		210.125.5517.01.01	210.125.5574.01.01	210.125.5632.01.01
ESPECIAL		210.125.5525.01.01	210.125.5582.01.01	210.125.5640.01.01
PLUS		210.125.5533.01.01	210.125.5590.01.01	210.125.5657.01.01

ESTE DOCUMENTO SUSTITUYE A CUALQUIER OTRO DOCUMENTO NORMATIVO DE
CALIDAD DE ESTA PRENDA, CON FECHA ANTERIOR A DICIEMBRE 2017

CONSULTAR LA ESPECIFICACIÓN TÉCNICA IMSS DE LA TELA



INSTITUTO MEXICANO DEL SEGURO SOCIAL
SACO DE MANGA CORTA Y PANTALÓN, MASCULINO

CEDULA 13

9-FIGURAS:

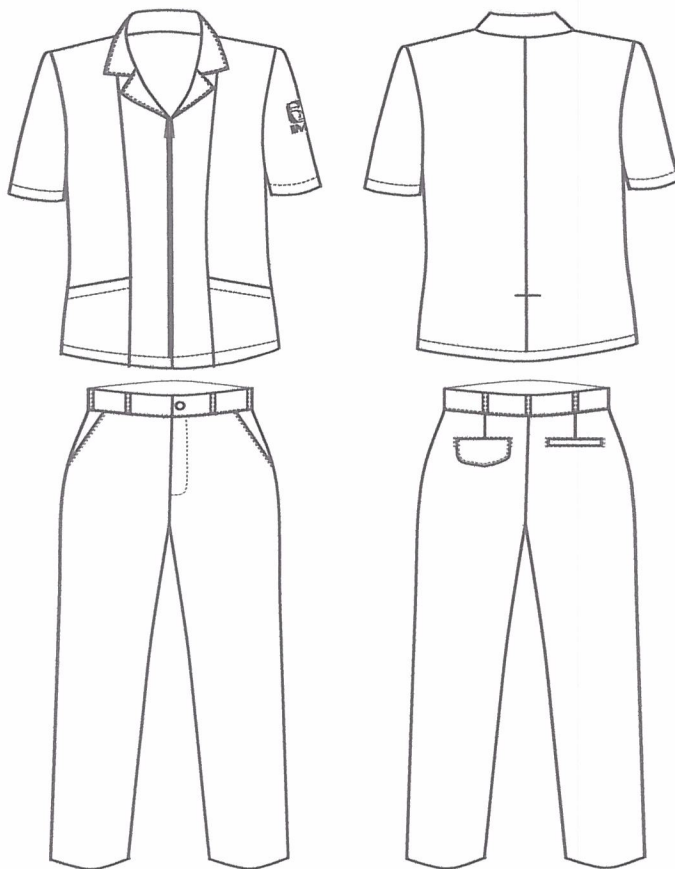

CON BOTÓN Y OJAL en bolsa trasera

Handwritten signature

ESTE DOCUMENTO SUSTITUYE A CUALQUIER OTRO DOCUMENTO NORMATIVO DE
CALIDAD DE ESTA PRENDA, CON FECHA ANTERIOR A DICIEMBRE 2017

CONSULTAR LA ESPECIFICACIÓN TÉCNICA IMSS DE LA TELA



INSTITUTO MEXICANO DEL SEGURO SOCIAL
SACO DE MANGA CORTA Y PANTALÓN, MASCULINO

CEDULA 13

SACO

DELANTERO

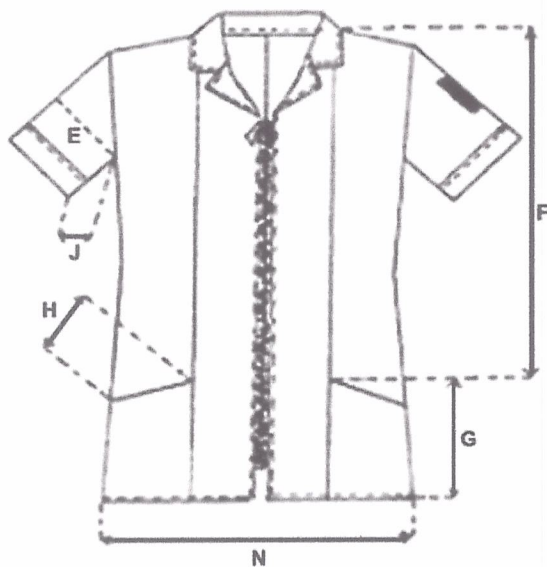

ESPALDA

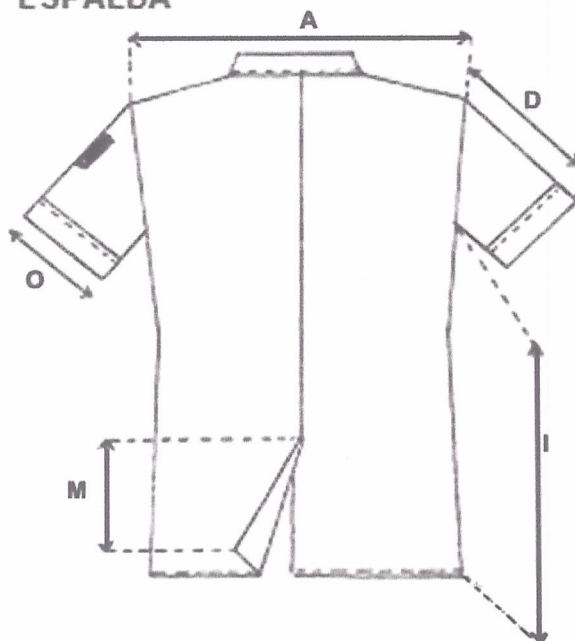

ESTE DOCUMENTO SUSTITUYE A CUALQUIER OTRO DOCUMENTO NORMATIVO DE
CALIDAD DE ESTA PRENDA, CON FECHA ANTERIOR A DICIEMBRE 2017

CONSULTAR LA ESPECIFICACIÓN TÉCNICA IMSS DE LA TELA



DELANTERO

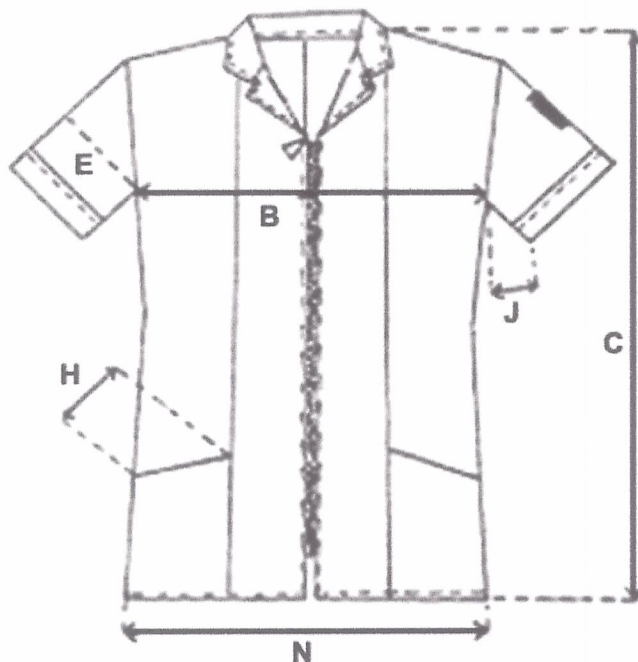

CUELLO

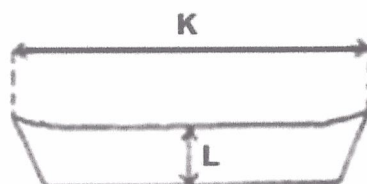

ESTE DOCUMENTO SUSTITUYE A CUALQUIER OTRO DOCUMENTO NORMATIVO DE
CALIDAD DE ESTA PRENDA, CON FECHA ANTERIOR A DICIEMBRE 2017

CONSULTAR LA ESPECIFICACIÓN TÉCNICA IMSS DE LA TELA



INSTITUTO MEXICANO DEL SEGURO SOCIAL
SACO DE MANGA CORTA Y PANTALÓN, MASCULINO

CEDULA 13

Pantalón:

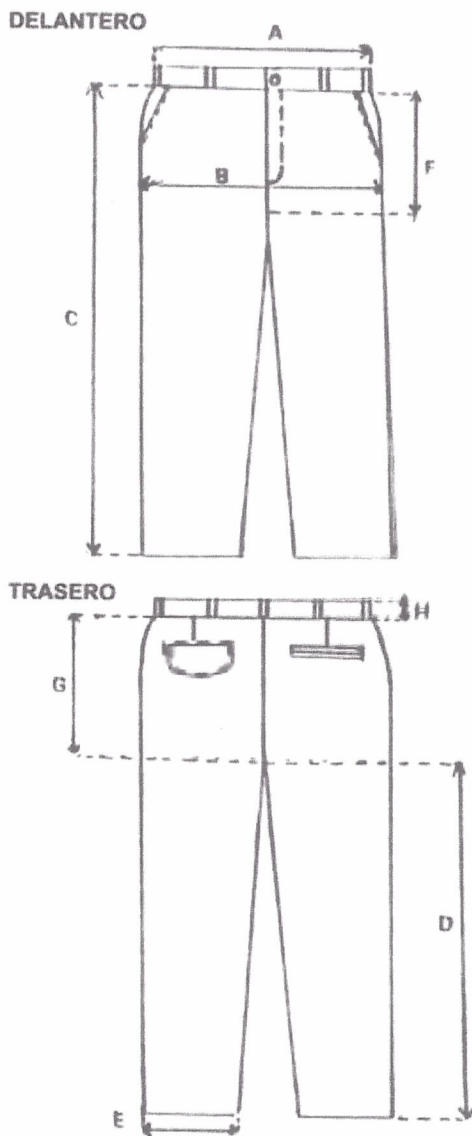

CON BOTÓN Y OJAL en bolsa trasera

ESTE DOCUMENTO SUSTITUYE A CUALQUIER OTRO DOCUMENTO NORMATIVO DE
CALIDAD DE ESTA PRENDA, CON FECHA ANTERIOR A DICIEMBRE 2017

CONSULTAR LA ESPECIFICACIÓN TÉCNICA IMSS DE LA TELA



INSTITUTO MEXICANO DEL SEGURO SOCIAL
SACO DE MANGA CORTA Y PANTALÓN, MASCULINO

CEDULA 13

10-DIMENSIONES, EN CENTIMETROS

Saco		TALLAS						Tolerancia
		CH	M	G	X	ES	PL	
A)	ANCHO ESPALDA (DE HOMBRO A HOMBRO)	45	48	51,5	55	58	61	± 1
B)	CONTORNO PECHO	103	112,5	123	133,5	143,5	153,5	± 1
C)	LARGO TOTAL	74	76	78	80	82	84	± 1
D)	LARGO MANGA	23,5	25	26	27,5	28,5	30	± 1
E)	CONTORNO MANGA	Solo como referencia						
F)	ALTURA BOLSA POR EL CORTE	48	48,5	49	50	51	52	± 1
G)	LARGO BOLSA POR EL CORTE	24,5	26	27	28,5	29,5	31	± 1
H)	ANCHO BOLSA	15	17	17,5	19,5	20,5	21,5	± 1
I)	LARGO COSTADO TALLE	47,5	48,5	49	49,5	50,5	51,5	± 1
J)	LARGO COSTADO MANGA	12,5	13,5	14,5	15,5	16,5	17,5	± 1
K)	LARGO CUELLO	41,5	43	46	48	50,5	53	± 1
L)	ANCHO CUELLO	9	9	9	9	9	9	± 1
M)	LARGO ABERTURA TRASERA	18,5	18,5	18,5	18,5	18,5	18,5	± 1
N)	RUEDO	103,5	113	124	134	145	155	± 1
O)	CONTORNO PUÑO	37,5	41	44	47	50	53	± 1

Pantalón:		TALLAS						Tolerancia
		CH	M	G	X	ES	PL	
A)	CONTORNO CINTURA	76	88	99	110	121	132	± 1
B)	CONTORNO CADERA	94,5	105	117	128	139	150	± 1
C)	LARGO TOTAL	110,5	112	113,5	115	117	119	± 1
D)	LARGO ENTREPIERNA	87,5	88	89,5	90,5	91,5	92,5	± 1
E)	CONTORNO BAJOS	45	48	50,5	54	56,5	59	± 1
F)	LARGO TIRO DELANTERO	25	26	26,5	27,5	28	29	± 1
G)	LARGO TIRO TRASERO	35,5	36	36,5	37,5	38	39	± 1
H)	ANCHO PRETINA	5	5	5	5	5	5	± 1

ESTE DOCUMENTO SUSTITUYE A CUALQUIER OTRO DOCUMENTO NORMATIVO DE CALIDAD DE ESTA PRENDA, CON FECHA ANTERIOR A DICIEMBRE 2017

CONSULTAR LA ESPECIFICACIÓN TÉCNICA IMSS DE LA TELA



11- INDICACIONES DE CORTE Y CONFECCION

Instrucciones de corte del saco

Respetar hilos, no torcer tela, no mover piquetes ni aplomos.

Instrucciones de maquila del saco.

Respetar costuras piquetes y aplomos, no torcer la vista y la bolsa, no jalar la tela al coser el cierre, no embeber, cuello mas chico para sobrecostura, lleva pespunte en el cuello.

Ancho de las costuras:

- Costados: 6 a 10 mm
- Mangas: 6 a 10 mm
- Bolsa: costura remetida
- Cierre 9 a 10
- Doblado ruedo terminado con costura remetida $25 \text{ mm} \pm 5 \text{ mm}$
- Doblado en puño tipo valenciana: $30 \pm 5 \text{ mm}$ primer doblado, cargado costura a $2 \text{ mm} \pm 1 \text{ mm}$ para formar simulación.
- Doblado de bolsas : terminado con costura remetida $20 \text{ mm} \pm 5 \text{ mm}$

TIPOS DE PUNTADAS:

Puntadas Interiores

- Overlock con puntada de seguridad: $10 \text{ p.p.} \pm 2 \text{ p.p.}$, para las uniones de piezas de tela.
- Overlock sin puntada de seguridad: $10 \text{ p.p.} \pm 2 \text{ p.p.}$ para las orillas de la tela sola.

Todas las costuras y puntadas tendrán que ser uniformes

Puntadas Exteriores:

- Recta: $10 \text{ p.p.} \pm 2$, con remate al principio y al final .

Ancho pespunte de $6 \text{ mm} \pm 1 \text{ mm}$ en:

- Cuello
- Vista

ESTE DOCUMENTO SUSTITUYE A CUALQUIER OTRO DOCUMENTO NORMATIVO DE
CALIDAD DE ESTA PRENDA, CON FECHA ANTERIOR A DICIEMBRE 2017

CONSULTAR LA ESPECIFICACIÓN TÉCNICA IMSS DE LA TELA



INSTITUTO MEXICANO DEL SEGURO SOCIAL
SACO DE MANGA CORTA Y PANTALÓN, MASCULINO

CEDULA 13

Ancho pespunte de 2 mm \pm 1mm en

- simulación de puño
- sobrecostura para cuello
- bolsas

Todas las costuras y puntadas tendrán que ser uniformes.

HABILITACIÓN DEL SACO

- Cierre: 1 Metálico, proporcional a la talla.
- Bies para vivo: 100% poliéster de 5,0 mm de ancho

PANTALÓN

Instrucciones de corte del pantalón

Respetar piquetes, no torcer tela, no alterar medidas, cortar entretela de la pretina, respetar hilos de piezas.
La cartera de la bolsa trasera izquierda es de 14 cm de ancho por 6cm de altura.

Ancho de las costuras del pantalón:

- Costados 6,0 a 10,0 mm
- Tiro delantero 6,0 a 10,0 mm
- Tiro trasero Iniciar con un ancho de 6,0 a 10,0 mm e ir aumentando hasta llegar a 25,0 mm en unión con pretina
- Doblados: Sin dobladillo con costura Overlock en los bajos
- Vivos: 5,0 \pm 1,0 terminado limpio

TIPOS DE PUNTADAS:

Puntadas Interiores

- Overlock con puntada de seguridad: 10 p.p.p. \pm 2 p.p.p., para las uniones de piezas de tela.
- Overlock sin puntada de seguridad: 10p.p.p. \pm 2 p.p.p para las orillas de la tela sola.

Todas las costuras y puntadas tendrán que ser uniformes

Puntadas Exteriores:

- Recta: 10 p.p.p \pm 2, con remate al principio y al final.

Ancho pespunte de 2 mm \pm 1mm en

ESTE DOCUMENTO SUSTITUYE A CUALQUIER OTRO DOCUMENTO NORMATIVO DE CALIDAD DE ESTA PRENDA, CON FECHA ANTERIOR A DICIEMBRE 2017

CONSULTAR LA ESPECIFICACIÓN TÉCNICA IMSS DE LA TELA



INSTITUTO MEXICANO DEL SEGURO SOCIAL
SACO DE MANGA CORTA Y PANTALÓN, MASCULINO

CEDULA 13

- pretina
- bolsas

Todas las costuras y puntadas tendrán que ser uniformes.

Instrucciones de habilitación del Pantalón.

- Botones: 2 de plástico del número cóncavos en el centro 20, color mate al tono de la prenda no transparente.
- Cierre: Uno metálico de 18 cm, reforzado, protegido contra la oxidación, del mismo color del artículo o tono similar

Hilos y agujas utilizados en las puntadas (información de referencia) filipina y pantalón

- Recta: Hilo de poliéster 100% fibra corta. adecuado para el tipo de tela y prenda del mismo color de la prenda o tono similar.
- Overlock: Hilo de poliéster 100% fibra corta, adecuado para el tipo de tela y prenda del mismo color de la prenda o tono similar.
- Número de aguja: Calibre 90/14
- Aditamentos: Pie compensado

ESTE DOCUMENTO SUSTITUYE A CUALQUIER OTRO DOCUMENTO NORMATIVO DE CALIDAD DE ESTA PRENDA, CON FECHA ANTERIOR A DICIEMBRE 2017

CONSULTAR LA ESPECIFICACIÓN TÉCNICA IMSS DE LA TELA



INSTITUTO MEXICANO DEL SEGURO SOCIAL
SACO DE MANGA CORTA Y PANTALÓN, MASCULINO

CEDULA 13

12-TELA Y COLOR

Tela: deberá apegarse a lo establecido en la Especificación Técnica IMSS – Telas Utilizadas en Ropa Contractual- Gabardina 50% poliéster, 50% algodón TIPO 1 o TIPO 2- Especificaciones y Métodos de Prueba.

Masa, g/m2:

ZONA "A" 250.0 TIPO 1
ZONA "B" 230.0 TIPO 2

ZONA "A"

TELA:	GABARDINA : 50% POLIESTER - 50% ALGODÓN			
COLOR CODIGO PANTONE:	AZUL MARINO 19-4028 TP O TC	BLANCO	VERDE AGUA 13-5414 TP O TC	VERDE OSCURO 19-5420 TP O TC (Pantalón)
LOGOSIMBOLO COLOR CODIGO PANTONE:	BLANCO	VERDE 561 C ó 561 U		—

ZONA "B"

TELA:	GABARDINA : 50% POLIESTER - 50% ALGODÓN		
COLOR CODIGO PANTONE:	AZUL MARINO 19-4028 TP O TC (Filipina)	BLANCO (Filipina y Pantalón)	VERDE OSCURO 19-5420 TP O TC (Pantalón)
LOGOSIMBOLO COLOR CODIGO PANTONE:	BLANCO	VERDE 561 C ó 561 U	—

Especificaciones del símbolo y siglas del IMSS

Dimensiones del símbolo y siglas del IMSS

Símbolo del IMSS: de 4,0 cm +/- 0,5 cm de altura por 4,0 cm +/- 0,5 cm de ancho.

Siglas del IMSS: de 1,3 cm +/- 0,3 cm de altura (ancho en proporción)

Ver Especificación Técnica IMSS del Logosímbolo

ESTE DOCUMENTO SUSTITUYE A CUALQUIER OTRO DOCUMENTO NORMATIVO DE CALIDAD DE ESTA PRENDA, CON FECHA ANTERIOR A DICIEMBRE 2017

CONSULTAR LA ESPECIFICACIÓN TÉCNICA IMSS DE LA TELA



INSTITUTO MEXICANO DEL SEGURO SOCIAL
SACO DE MANGA CORTA Y PANTALÓN, MASCULINO

CEDULA 13

13- ETIQUETADO

Cada prenda deberá de llevar una etiqueta cosida y colocada en el interior del artículo en la parte trasera (Como en la corbata o mandil).

- En las batas, camisas o camisetitas blusas, sacos y similares; en la parte del pie de cuello del escote, en la espalda y
- En los pantalones o faldas: en el interior de la prenda al nivel de la cintura.

La etiqueta debe contener impreso en forma legible e indeleble, los siguientes datos y/o leyendas en español:

- Numero de clave del cuadro Básico Institucional
- Número de Lote
- Año de fabricación
- Talla expresada en formato:

Talla Chica	CH
Talla Mediana	M
Talla Grande	G
Talla Extra grande	X
Talla Especial	ES
Talla Plus	PL
- Marca o logotipo, razón social o nombre y domicilio del fabricante, importador y proveedor.
- Contenido de fibras.
- Instrucciones sobre el cuidado y conservación del artículo.
- País de origen.
- Registro Federal de Contribuyentes del fabricante o importador.

En caso de que todos los datos y leyendas de etiquetado del artículo no puedan quedar contenidos en una, se pueden utilizar dos.

Las etiquetas deben estar elaboradas en tela tejida o tela tejida plastificada, suave al tacto, no rígida, sin filos cortantes y que resistan los procesos de lavado sin perder la información marcada.

PRENDA TERMINADA

Las prendas No deben presentar los siguientes defectos: agujeros, costuras rotas o saltadas, costuras encimadas, irregularidades de hilos, hilos flojos, hilo tenso, hilo interrumpido, materias extrañas, motas (bolas en los hilos o el tejido), cocas (hilos enredados), cualquier tipo de manchas o exceso de apresto, diferentes tonos en el color de la prenda o cualquier defecto que demerite la calidad de la prenda.

Las prendas deberán presentarse debidamente limpias de hilos (Deshebrada), costuras limpias, y planchadas.

ESTE DOCUMENTO SUSTITUYE A CUALQUIER OTRO DOCUMENTO NORMATIVO DE CALIDAD DE ESTA PRENDA, CON FECHA ANTERIOR A DICIEMBRE 2017

CONSULTAR LA ESPECIFICACIÓN TÉCNICA IMSS DE LA TELA



14-ENVASE INDIVIDUAL

Conjunto de filipina y Pantalón de una talla doblado y acomodado, dentro de una bolsa de plástico transparente, resistente y de tamaño adecuado para contenerlo. Con etiquetado que identifique la prenda con la siguiente información:

- Nombre del proveedor
- Numero de Licitación
- Numero de Cedula
- Clave de identificación de la prenda

15-ALMACENAMIENTO

Almacenar en locales cubiertos, protegidos de la lluvia y de la exposición directa a los rayos del sol, así como fuentes de calor o vapores.

16-APÉNDICE NORMATIVO

Ley Federal sobre Metrología y Normalización.

17-REFERENCIAS NORMATIVAS Y BIBLIOGRAFÍA

Para la correcta aplicación de la presente Especificación Técnica, se deben consultar los siguientes documentos o los que los sustituyan:

- NMX-A-3758-INNTEX-2014
Textiles. Código de generación de etiquetas de cuidado en el uso de símbolos.
- NOM-004-SCFI-2006, Información Comercial - Etiquetado de Productos Textiles, Prendas de Vestir, sus Accesorios y Ropa de Casa.
- IMSS-Cuadro Básico Institucional de Productos Textiles y Calzado, Zona "A", Ropa Contractual
- IMSS-Cuadro Básico Institucional de Productos Textiles y Calzado, Zona "B", Ropa Contractual
- IMSS- Especificación Técnica IMSS – Telas Utilizadas en Ropa Contractual- Gabardina 50% poliéster, 50% algodón - Especificaciones y Métodos de Prueba.
- IMSS - Guía de Inspección de Artículos Confeccionados en Telas Tejidas - 210 Ropa Contractual, 220 Ropa para Servicios Médicos, 230 Ropa No Contractual.
- Especificación Técnica IMSS –Logosímbolo IMSS Bordado y Estampado - Especificaciones y Métodos de Prueba.
- Guía de Inspección de Artículos Confeccionados en Telas Tejidas - 210 Ropa Contractual, 220 Ropa para Servicios Médicos, 230 Ropa No Contractual.

ESTE DOCUMENTO SUSTITUYE A CUALQUIER OTRO DOCUMENTO NORMATIVO DE CALIDAD DE ESTA PRENDA, CON FECHA ANTERIOR A DICIEMBRE 2017

CONSULTAR LA ESPECIFICACIÓN TÉCNICA IMSS DE LA TELA