



INSTITUTO MEXICANO DEL SEGURO SOCIAL

FILIPINA CON CUELLO SPORT, DE MANGA CORTA Y PANTALÓN, FEMENINO

CEDULA 12

ESPECIFICACIÓN TÉCNICA IMSS

**CUADRO BÁSICO INSTITUCIONAL DE PRODUCTOS TEXTILES Y CALZADO
ROPA CONTRACTUAL**

ZONA "A"

ZONA "B"

CÉDULA No. 12

FILIPINA CON CUELLO SPORT, DE MANGA CORTA Y PANTALÓN, FEMENINO

**ESTE DOCUMENTO SUSTITUYE A CUALQUIER OTRO DOCUMENTO NORMATIVO DE
CALIDAD DE ESTA PRENDA, CON FECHA ANTERIOR A DICIEMBRE 2017**

CONSULTAR LA ESPECIFICACIÓN TÉCNICA IMSS DE LA TELA



INSTITUTO MEXICANO DEL SEGURO SOCIAL

FILIPINA CON CUELLO SPORT, DE MANGA CORTA Y PANTALÓN, FEMENINO

CEDULA 12

Contenido

1-INTRODUCCIÓN.....	4
2-OBJETIVO Y CAMPO DE APLICACIÓN	4
3-REFERENCIAS	4
Consultar normas vigentes.	4
4-DEFINICIONES	4
5-SÍMBOLOS Y ABREVIATURAS	6
6- DESCRIPCIÓN:.....	6
7-CATEGORIAS Y COLORES	7
8-TALLAS	8
9- FIGURAS DE FILIPINA Y PANTALÓN.....	9
10- DIMENSIONES, EN CENTÍMETROS:	12
11- INDICACIONES DE CORTE Y CONFECCION	13
12-TELA Y COLOR	16
13-ETIQUETADO	17
14-ENVASE INDIVIDUAL	17

ESTE DOCUMENTO SUSTITUYE A CUALQUIER OTRO DOCUMENTO NORMATIVO DE
CALIDAD DE ESTA PRENDA, CON FECHA ANTERIOR A DICIEMBRE 2017

CONSULTAR LA ESPECIFICACIÓN TÉCNICA IMSS DE LA TELA



INSTITUTO MEXICANO DEL SEGURO SOCIAL

FILIPINA CON CUELLO SPORT, DE MANGA CORTA Y PANTALÓN, FEMENINO

CEDULA 12

15-ALMACENAMIENTO	18
16-APÉNDICE NORMATIVO	18
17-REFERENCIAS NORMATIVAS Y BIBLIOGRAFÍA	18

ESTE DOCUMENTO SUSTITUYE A CUALQUIER OTRO DOCUMENTO NORMATIVO DE
CALIDAD DE ESTA PRENDA, CON FECHA ANTERIOR A DICIEMBRE 2017

CONSULTAR LA ESPECIFICACIÓN TÉCNICA IMSS DE LA TELA



INSTITUTO MEXICANO DEL SEGURO SOCIAL

FILIPINA CON CUELLO SPORT, DE MANGA CORTA Y PANTALÓN, FEMENINO

CEDULA 12

1-INTRODUCCIÓN

Con la finalidad de dar cumplimiento con el contrato colectivo de trabajo en lo relativo a la adquisición de ropa de trabajo para los trabajadores, Instituto Mexicano de Seguro Social establece las siguientes fichas técnicas que cubre estos requerimientos de conformidad con la Ley Federal sobre metrología y Normalización.

2-OBJETIVO Y CAMPO DE APLICACIÓN

Establecer las especificaciones en confección y dimensionalidad en cuanto a las tallas de filipina con cuello sport, de manga corta y pantalón femenino, para el uso de diferentes servicios. (Ver tabla de categorías).

3-REFERENCIAS

Consultar normas vigentes.

NMX-A-3758-INNTEX-2014	Textiles. Código de generación de etiquetas de cuidado en el uso de símbolos.
NOM-004-SCFI-2006	Información Comercial - Etiquetado de Productos Textiles, Prendas de Vestir, sus Accesorios y Ropa de Casa.

4-DEFINICIONES

Bragueta.- Abertura delantera de los pantalones o calzoncillos.

Broche de plástico de presión reforzado.- Broche de plástico que funcione durante la vida útil de la prenda.

Botón.- Pieza pequeña agujerada y cosida a la ropa para abrocharla al pasar por el ojal.

Cierre de cremallera.- Cierre formado por dos tiras flexibles guarnecidas de dientes metálicos o plásticos, el engrane se obtiene por medio de una corredera provista de dos canales.

Costura de cadeneta .Costura colocada en ciertos lugares de las prendas que lleva un tipo de cadena en uno de los lados y por el otro un hilo unido a cada uno de los eslabones y se aplican en donde se ejercen los mayores esfuerzos en las prendas de vestir .Esta costura debe tener de 10 a 12 p.p.p. longitud como mínimo.

Dimensiones: cada una de las direcciones en que se mide la extensión de una prenda.

Descripción de la prenda: se mencionan las características que componen la prenda: largo, tipo de manga, tipo de cuello, altura, tamaño de bolsa y otras; así como la tela de confección, composición y habilitaciones.

Doblado.- Pliegue que se hace a la ropa en los bordes.

Engargolado.- Costura utilizado en la unión de dos piezas grandes que componen la ropa de trabajo, en ella se entrelaza la tela de ambas piezas. Se realiza con máquina de codo y/o de cama plana; debiendo tener hasta dos costuras paralelas de cadeneta.

ESTE DOCUMENTO SUSTITUYE A CUALQUIER OTRO DOCUMENTO NORMATIVO DE CALIDAD DE ESTA PRENDA, CON FECHA ANTERIOR A DICIEMBRE 2017

CONSULTAR LA ESPECIFICACIÓN TÉCNICA IMSS DE LA TELA



INSTITUTO MEXICANO DEL SEGURO SOCIAL

FILIPINA CON CUELLO SPORT, DE MANGA CORTA Y PANTALÓN, FEMENINO

CEDULA 12

Etiqueta.- Elaborada de tela con una duración cuando menos igual a la prenda donde se aplique. Debe ir cosida y contener información referente al confeccionista, cuidados en el uso de la prenda e información específica solicitada. Los textos de la etiqueta deben ser visibles con durabilidad de la prenda.

Figura.- Esquema de la prenda de vista frontal y espalda con sus acotaciones (dimensiones).

Gabardina de algodón.- Tela formada por ligamento sarga o derivado de ésta, cuya característica es que forma surcos diagonales; está tejida con hilos de urdimbre y trama de diferentes títulos siendo la densidad de hilos de urdimbre superior a la de los hilos de trama.

Habilitaciones: son todos aquellos accesorios complementarios para la confección y terminado de la prenda.

Jareta.- Doblado que se cose en el borde de una tela con ancho suficiente para dejar un hueco por el cual puede hacerse pasar un resorte y cordón corredizo.

Lote.- Cantidad de tela y prendas que integra una orden de confección o compra.

Ojal.- Pequeña abertura reforzada en sus bordes que tienen algunas prendas y que sirve para abrochar un botón.

Pantalón.- Prenda de vestir que se ajusta a la cintura por medio de una pretina con broche y botón, que llega a los tobillos, cubriendo cada pierna por separado.

Pie de cremallera.- Tira de tela en la parte posterior de la bragueta.

Pretina.- Parte superior del pantalón donde se encuentran colocadas las trabillas que sujetan el cinturón para ceñir la cintura. En el caso del overol, se entenderá como la vista exterior de la unión camisa pantalón manufacturadas con la misma tela con la que se confecciona la prenda.

Presillas.- Costura de puntos unidos, que sirve para reforzar el extremo de otras costuras, uniones y partes sometidas a esfuerzos.

Remate.- Es la acción de concluir o terminar una costura, con el fin de afianzarla o asegurarla.

Sisa.- Sesgadura hecha en la tela de la prenda, para que ajusten bien en la parte superior del cuerpo.

Sobrehilado.- Costura que se hace en las orillas de la tela para evitar el deshilachado.

Tela elástica (resorte).- Tela hecha de un elastómero solo o en combinación con otros materiales textiles.

Tolerancia.- Variación permitida a una magnitud dada.

Vivos.- Orillas o bordes postizos de los bolsillos cortados

ESTE DOCUMENTO SUSTITUYE A CUALQUIER OTRO DOCUMENTO NORMATIVO DE CALIDAD DE ESTA PRENDA, CON FECHA ANTERIOR A DICIEMBRE 2017

CONSULTAR LA ESPECIFICACIÓN TÉCNICA IMSS DE LA TELA



INSTITUTO MEXICANO DEL SEGURO SOCIAL

FILIPINA CON CUELLO SPORT, DE MANGA CORTA Y PANTALÓN, FEMENINO

CEDULA 12

5-SÍMBOLOS Y ABREVIATURAS

Para los propósitos de esta especificación técnica, se establecen los siguientes símbolos y abreviaturas:

cm	Centímetro
ema	entidad mexicana de acreditación.
h	Hora
INNTEX	Instituto Nacional de Normalización Textil, A.C.
lx	Lux
NCA	Nivel de calidad aceptable
NMX	Norma Mexicana.
NOM	Norma Oficial Mexicana.
mm	Milímetro
TP , TC , TCX	Códigos de la numeración Pantone de colores de las telas. TC , TCX= edición en tela, TP = edición en papel
%	Por ciento
±	Más, menos
p.p.p.	Puntadas por pulgada
g	gramos

6- DESCRIPCIÓN:

FILIPINA: LARGA DEBAJO DE LA CADERA, CORTE FRANCÉS; **CUELLO:** SPORT CON PESPUNTE Y PESPUNTE ALREDEDOR; **DELANTERO:** DE CUATRO PIEZAS Y CIERRE DE POLIESTER, UNA BOLSA DE PARCHE DEBAJO DE LA CINTURA EN CADA LADO CON VIVOS EN COLOR DE ACUERDO A LA CATEGORIA. **ESPALDA:** DE DOS PIEZAS, CON PINZA EN CADA UNA, CINTURÓN AJUSTABLE CON TRES BOTONES Y OJALES; **MANGA:** RECTA CORTA, DE UNA PIEZA CON DOBLADILLO (TIPO VALENCIANA) Y VIVOS EN COLOR, DE ACUERDO A LA CATEGORÍA, LOGOSÍMBOLO DEL IMSS CENTRADO Y BORDADO EN LA MANGA IZQUIERDA; **PANTALÓN:** CORTE RECTO, ORLEADO SIN DOBLADILLO; **DELANTERO:** DE DOS PIEZAS CON CIERRE DE POLIESTER OCULTO Y BOLSAS DIAGONALES DE LA MISMA TELA. **TRASERO:** DE DOS PIEZAS CON PINZA EN CADA UNA; **PRETINA:** DE UNA PIEZA, BOTÓN Y OJAL, CON ELÁSTICO OCULTO EN LA PARTE POSTERIOR CENTRAL.

ESTE DOCUMENTO SUSTITUYE A CUALQUIER OTRO DOCUMENTO NORMATIVO DE CALIDAD DE ESTA PRENDA, CON FECHA ANTERIOR A DICIEMBRE 2017

CONSULTAR LA ESPECIFICACIÓN TÉCNICA IMSS DE LA TELA



INSTITUTO MEXICANO DEL SEGURO SOCIAL

FILIPINA CON CUELLO SPORT, DE MANGA CORTA Y PANTALÓN, FEMENINO

CEDULA 12

7-CATEGORÍAS Y COLORES

ZONA "A"

CATEGORÍAS	COLORES	
	FILIPINA	PANTALÓN
PROMOTOR DE SALUD COMUNITARIA TRABAJADORA SOCIAL	AZUL MARINO	BLANCO
ESPECIALISTA EN NUTRICIÓN Y DIETÉTICA NUTRICIONISTA DIETISTA	ROSA	BLANCO
ASISTENTE MEDICA COORDINADORA DE ASISTENTES MEDICAS	VERDE AGUA	AZUL MARINO
INHALOTERAPEUTA TERAPISTA FÍSICO TERAPISTA OCUPACIONAL	BLANCO	BLANCO

ZONA "B"

CATEGORÍAS	COLORES	
	FILIPINA	PANTALÓN
PROMOTOR DE SALUD COMUNITARIA TRABAJADORA SOCIAL	AZUL MARINO	BLANCO
ESPECIALISTA EN NUTRICIÓN Y DIETÉTICA NUTRICIONISTA DIETISTA	ROSA	BLANCO
ASISTENTE MEDICA COORDINADORA DE ASISTENTES MEDICAS	VERDE AGUA	BLANCO
INHALOTERAPEUTA TERAPISTA FÍSICO TERAPISTA OCUPACIONAL	BLANCO	BLANCO

Hej

ESTE DOCUMENTO SUSTITUYE A CUALQUIER OTRO DOCUMENTO NORMATIVO DE CALIDAD DE ESTA PRENDA, CON FECHA ANTERIOR A DICIEMBRE 2017

CONSULTAR LA ESPECIFICACIÓN TÉCNICA IMSS DE LA TELA



INSTITUTO MEXICANO DEL SEGURO SOCIAL

FILIPINA CON CUELLO SPORT, DE MANGA CORTA Y PANTALÓN, FEMENINO

CEDULA 12

8-TALLAS

ZONA "A"

TALLA	FILIPINA PANTALÓN	AZUL MARINO BLANCO	ROSA BLANCO	VERDE AGUA AZUL MARINO	BLANCO BLANCO
CHICA		210.125.0229.06.01	210.125.0294.06.01	210.125.0153.08.01	210.125.3777.05.01
MEDIANA		210.125.0252.06.01	210.125.0328.06.01	210.125.0187.08.01	210.125.3785.05.01
GRANDE		210.125.0286.06.01	210.125.0351.06.01	210.125.0211.08.01	210.125.3793.05.01
EXTRA-GRANDE		210.125.3363.05.01	210.125.3389.05.01	210.125.3348.07.01	210.125.3801.05.01
ESPECIAL		210.125.3371.05.01	210.125.3397.05.01	210.125.3355.07.01	210.125.3819.05.01
PLUS		210.125.4973.02.01	210.125.4965.02.01	210.125.4940.03.01	210.125.4957.02.01

ZONA "B"

TALLA	FILIPINA PANTALON	AZUL MARINO BLANCO	ROSA BLANCO	VERDE AGUA BLANCO	BLANCO BLANCO
CHICA		210.125.5244.01.01	210.125.5426.01.01	210.125.5368.01.01	210.125.5301.01.01
MEDIANA		210.125.5251.01.01	210.125.5434.01.01	210.125.5376.01.01	210.125.5319.01.01
GRANDE		210.125.5269.01.01	210.125.5442.01.01	210.125.5384.01.01	210.125.5327.01.01
EXTRA-GRANDE		210.125.5277.01.01	210.125.5459.01.01	210.125.5392.01.01	210.125.5335.01.01
ESPECIAL		210.125.5285.01.01	210.125.5467.01.01	210.125.5400.01.01	210.125.5343.01.01
PLUS		210.125.5293.01.01	210.125.5475.01.01	210.125.5418.01.01	210.125.5350.01.01

ESTE DOCUMENTO SUSTITUYE A CUALQUIER OTRO DOCUMENTO NORMATIVO DE CALIDAD DE ESTA PRENDA, CON FECHA ANTERIOR A DICIEMBRE 2017

CONSULTAR LA ESPECIFICACIÓN TÉCNICA IMSS DE LA TELA



INSTITUTO MEXICANO DEL SEGURO SOCIAL

FILIPINA CON CUELLO SPORT, DE MANGA CORTA Y PANTALÓN, FEMENINO

CEDULA 12

9- FIGURAS DE FILIPINA Y PANTALÓN

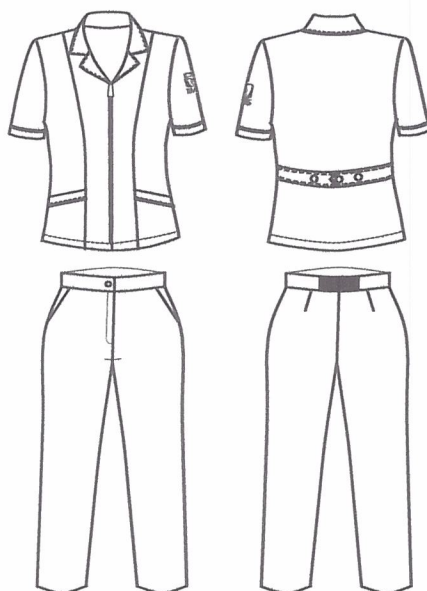

FILIPINA VISTA DE FRENTE (NO A ESCALA)

ESTE DOCUMENTO SUSTITUYE A CUALQUIER OTRO DOCUMENTO NORMATIVO DE CALIDAD DE ESTA PRENDA, CON FECHA ANTERIOR A DICIEMBRE 2017

CONSULTAR LA ESPECIFICACIÓN TÉCNICA IMSS DE LA TELA



INSTITUTO MEXICANO DEL SEGURO SOCIAL

FILIPINA CON CUELLO SPORT, DE MANGA CORTA Y PANTALÓN, FEMENINO

CEDULA 12

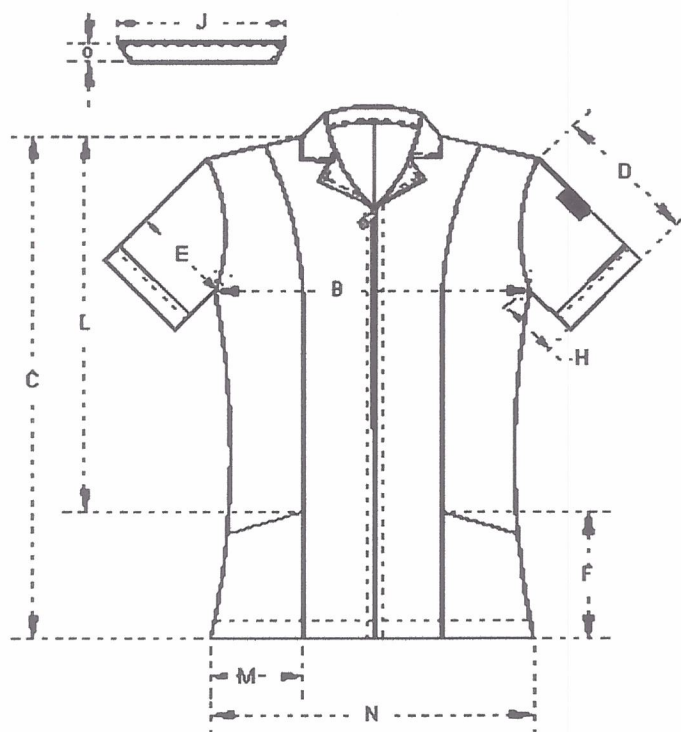

FILIPINA VISTA DE ESPALDA (NO A ESCALA)

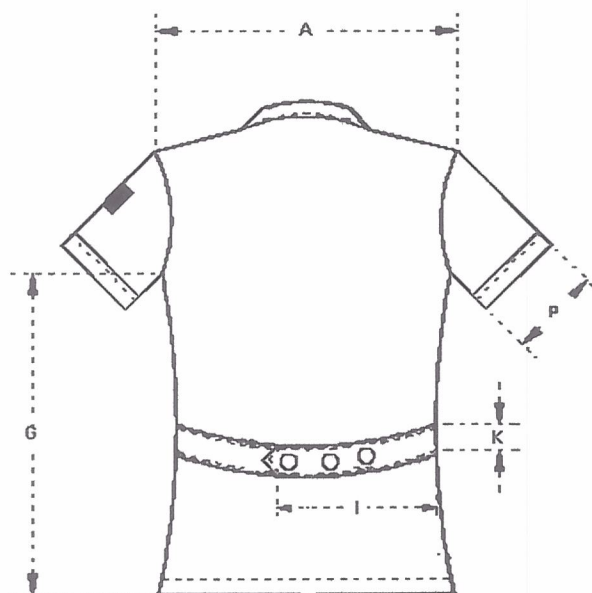

ESTE DOCUMENTO SUSTITUYE A CUALQUIER OTRO DOCUMENTO NORMATIVO DE CALIDAD DE ESTA PRENDA, CON FECHA ANTERIOR A DICIEMBRE 2017

CONSULTAR LA ESPECIFICACIÓN TÉCNICA IMSS DE LA TELA



INSTITUTO MEXICANO DEL SEGURO SOCIAL

FILIPINA CON CUELLO SPORT, DE MANGA CORTA Y PANTALÓN, FEMENINO

CEDULA 12

PANTALÓN VISTA DE FRENTE (NO A ESCALA)

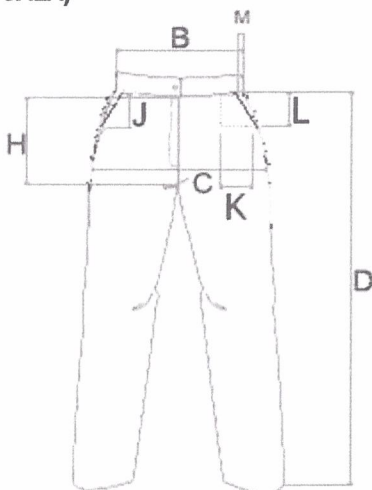

CINTURA CON ELASTICO ESTIRADO



PANTALÓN VISTA TRASERO (NO A ESCALA)

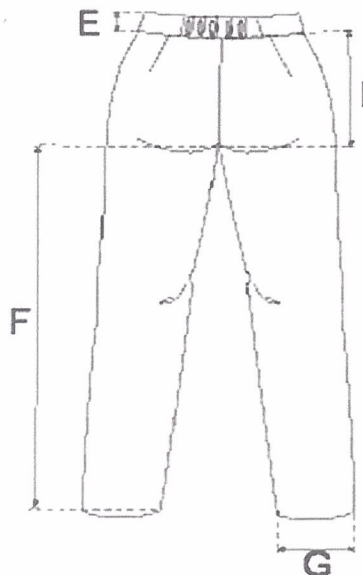

ESTE DOCUMENTO SUSTITUYE A CUALQUIER OTRO DOCUMENTO NORMATIVO DE CALIDAD DE ESTA PRENDA, CON FECHA ANTERIOR A DICIEMBRE 2017

CONSULTAR LA ESPECIFICACIÓN TÉCNICA IMSS DE LA TELA

**INSTITUTO MEXICANO DEL SEGURO SOCIAL****FILIPINA CON CUELLO SPORT, DE MANGA CORTA Y PANTALÓN, FEMENINO****CEDULA 12****10- DIMENSIONES, EN CENTÍMETROS:**

FILIPINA	TALLAS						Tolerancia
	CH	M	G	X	ES	PL	
A) Ancho Espalda (de Hombro a Hombro)	38,0	42,0	45,5	48,0	52,0	55,0	± 1,5
B) Contorno Busto	104,5	114,0	124,5	135,5	145,5	155,5	± 2,0
C) Largo Total	78,0	79,5	82,5	83,5	85,5	87,0	± 1,5
D) Largo Manga	22,5	24,0	25,5	26,5	28,0	29,5	± 1,0
E) Contorno Manga	35,0	38,5	41,5	44,5	48,0	51,0	± 1,0
F) Largo Bolsa por el Corte	29,0	29,0	29,0	29,0	29,0	29,0	± 1,0
G) Largo Costado Talle	50,0	50,5	51,0	52,0	52,5	53,0	± 1,5
H) Largo Costado Manga	6,5	7,5	8,5	9,5	11,0	12,5	± 1,0
I) Largo Cinturón	28,0	29,0	30,5	31,5	33,0	35,5	± 1,0
J) Largo Cuello	39,0	41,0	43,5	46,0	48,5	51,0	± 1,0
K) Ancho Cinturón	4,0	4,0	4,0	4,0	4,0	4,0	± 0,5
L) Altura de Bolsa por el Corte	46,0	48,0	50,0	52,0	53,5	55,5	± 1,5
M) Ancho Bolsa	15,0	16,5	17,5	19,0	20,0	21,0	± 1,0
N) Ruedo	106,5	116,0	127,0	136,5	147,0	157,0	± 2,0
O) Ancho Cuello	8,5	8,5	8,5	8,5	8,5	8,5	± 1,0
P) Contorno Puño	32,5	35,5	38,5	39,0	45,0	48,0	± 1,0

PANTALÓN	TALLAS						Tolerancia
	CH	M	G	X	ES	PLUS	
A) Contorno cintura con elástico estirado	84,0	90,5	99,5	111,0	116,0	133,0	+/- 1,0
B) Contorno cintura (sin estirar)	No medir se señala únicamente como referencia						
C) Contorno cadera	96,5	103,0	114,0	125,0	134,0	151,0	+/- 1,0
D) Largo total	111,5	112,5	114,0	115,0	116,5	117,5	+/- 1,0
E) Ancho pretina	3,5	3,5	3,5	3,5	3,5	3,5	+/- 0,5
F) Largo entrepierna	83,0	83,0	83,0	83,0	83,0	83,0	+/- 1,0
G) Contorno bajos	45,0	47,5	49,5	52,5	55,0	57,5	+/- 1,0
H) Largo tiro delantero	30,0	31,5	33,0	34,5	36,0	37,5	+/- 1,0
I) Largo tiro trasero	37,5	38,5	40,0	41,0	43,0	44,5	+/- 1,0
J) Entrada de la bolsa	16,0	16,0	16,0	16,0	16,0	16,0	+/- 0,5
K) Ancho bolsa interior	15,0	15,0	15,0	15,0	15,0	15,0	+/- 0,5
L) Largo de la bolsa	28,0	28,0	28,0	28,0	28,0	28,0	+/- 1,0
M) Abertura de la bolsa delantera	3,0	3,0	3,0	3,0	3,0	3,0	+/- 0,5

ESTE DOCUMENTO SUSTITUYE A CUALQUIER OTRO DOCUMENTO NORMATIVO DE CALIDAD DE ESTA PRENDA, CON FECHA ANTERIOR A DICIEMBRE 2017

CONSULTAR LA ESPECIFICACIÓN TÉCNICA IMSS DE LA TELA



INSTITUTO MEXICANO DEL SEGURO SOCIAL

FILIPINA CON CUELLO SPORT, DE MANGA CORTA Y PANTALÓN, FEMENINO

CEDULA 12

11- INDICACIONES DE CORTE Y CONFECCION

FILIPINA

Instrucciones de Corte.- Respetar costuras, piquetes y aplomos, no torcer la vista y la bolsa, no jalar la tela al coser el cierre y colocarlo en las marcas de los piquetes del molde, no embeber. Cuello más chico para sobrecostura

Instrucciones de Maquila.- Respetar costuras, piquetes y aplomos, no jalar la tela al coser, presilla de refuerzo; en donde lo requiera.

Ancho de las Costuras en mm:

- Costados: 6 a 10 mm
- Mangas: 6 a 10 mm
- Bolsa: costura remetida
- Cierre 9 a 10
- Pinza: 12 ± 2 mm inicio desvanecido a terminar en nada
- Vivos: $5,0 \pm 1,0$ terminado limpio
- Doblado ruedo terminado con costura remetida $25 \text{ mm} \pm 5 \text{ mm}$
- Doblado en puño tipo valenciana incluye vivo: 30 ± 5 mm primer doblé, cargado costura a $2 \text{ mm} \pm 1 \text{ mm}$ para formar simulación.
- Doblado de bolsas incluye vivo: terminado con costura remetida $20 \text{ mm} \pm 5 \text{ mm}$
- Doblado de aberturas laterales inferiores en costados redoblado de $10 \text{ mm} \pm 2 \text{ mm}$ de ancho
- Vivos: $5,0 \pm 1,0$ terminado limpio

TIPOS DE PUNTADAS:

Puntadas Interiores

- Overlock con puntada de seguridad: 10 p.p.p. ± 2 p.p.p., para las uniones de piezas de tela.
- Overlock sin puntada de seguridad: 10 p.p.p. ± 2 p.p.p para las orillas de la tela sola.

Todas las costuras y puntadas tendrán que ser uniformes

Puntadas Exteriores:

- Recta: 10 p.p.p ± 2 , con remate al principio y al final .

Ancho pespunte de $6 \text{ mm} \pm 1 \text{ mm}$ en:

- Cuello
- Vista
- Cinturón

Ancho pespunte de $2 \text{ mm} \pm 1 \text{ mm}$ en

ESTE DOCUMENTO SUSTITUYE A CUALQUIER OTRO DOCUMENTO NORMATIVO DE CALIDAD DE ESTA PRENDA, CON FECHA ANTERIOR A DICIEMBRE 2017

CONSULTAR LA ESPECIFICACIÓN TÉCNICA IMSS DE LA TELA



INSTITUTO MEXICANO DEL SEGURO SOCIAL

FILIPINA CON CUELLO SPORT, DE MANGA CORTA Y PANTALÓN, FEMENINO

CEDULA 12

- simulación de puño
- sobrecostura para cuello
- bolsas

Todas las costuras y puntadas tendrán que ser uniformes.

INSTRUCCIONES DE HABILITACIÓN DE LA FILIPINA

- Botones: 3 de plástico cóncavos en el centro, color mate al tono de la prenda (no transparente) del número 24 de dos orificios
- Cierre: 1 de poliéster de longitud proporcional a la talla (Especificaciones según el acuerdo del 26 de septiembre de 2006)
- Bies para vivo: 100% poliéster de 5,0 mm de ancho

PANTALÓN

Instrucciones de Corte

Respetar hilos, no torcer tela, no alterar medidas, cortar entretela de pretina.

Instrucciones de Maquila.- Respetar costuras y aplomos, hacer terminado de pretina igual que la muestra, marcar bien el quiebre al planchar.

Ancho de las Costuras:

- Costados 6,0 a 10,0 mm
- Tiro delantero 6,0 a 10,0 mm
- Tiro trasero Iniciar con un ancho de 6,0 a 10,0 mm e ir aumentando hasta llegar a 25,0 mm en unión con pretina
- Doblados: Sin dobladillo con costura Overlock en los bajos

TIPOS DE PUNTADAS:

Puntadas Interiores

- Overlock con puntada de seguridad: 10 p.p.p. \pm 2 p.p.p., para las uniones de piezas de tela.
- Overlock sin puntada de seguridad: 10 p.p.p. \pm 2 p.p.p para las orillas de la tela sola.

Todas las costuras y puntadas tendrán que ser uniformes

ESTE DOCUMENTO SUSTITUYE A CUALQUIER OTRO DOCUMENTO NORMATIVO DE CALIDAD DE ESTA PRENDA, CON FECHA ANTERIOR A DICIEMBRE 2017

CONSULTAR LA ESPECIFICACIÓN TÉCNICA IMSS DE LA TELA



INSTITUTO MEXICANO DEL SEGURO SOCIAL

FILIPINA CON CUELLO SPORT, DE MANGA CORTA Y PANTALÓN, FEMENINO

CEDULA 12

Puntadas Exteriores:

- Recta: 10 p.p.p ± 2 , con remate al principio y al final.

Ancho pespunte de 2 mm \pm 1mm en

- pretina
- bolsas

Todas las costuras y puntadas tendrán que ser uniformes.

INSTRUCCIONES DE HABILITACIÓN DEL PANTALÓN

- Botones: 1 de plástico del número cóncavos en el centro 24, color mate al tono de la prenda no transparente.
- Cierre: De poliéster de $17,0 \pm 1,0$ cm para las tallas CH, M y G.
 $21,0 \pm 1,0$ cm para las tallas X, ES y PL.
- Elástico: De 30 mm \pm 2 mm ancho (información de referencia)

Hilos y agujas utilizados en las puntadas (información de referencia) filipina y pantalón

- Recta: Hilo de poliéster 100% fibra corta. adecuado para el tipo de tela y prenda del mismo color de la prenda o tono similar.
- Overlock: Hilo de poliéster 100% fibra corta, adecuado para el tipo de tela y prenda del mismo color de la prenda o tono similar.
- Número de aguja: Calibre 90/14
- Aditamentos: Pie compensado

ESTE DOCUMENTO SUSTITUYE A CUALQUIER OTRO DOCUMENTO NORMATIVO DE CALIDAD DE ESTA PRENDA, CON FECHA ANTERIOR A DICIEMBRE 2017

CONSULTAR LA ESPECIFICACIÓN TÉCNICA IMSS DE LA TELA



INSTITUTO MEXICANO DEL SEGURO SOCIAL

FILIPINA CON CUELLO SPORT, DE MANGA CORTA Y PANTALÓN, FEMENINO

CEDULA 12

12-TELA Y COLOR

Tela: deberá apegarse a lo establecido en la Especificación Técnica IMSS – Telas Utilizadas en Ropa Contractual- Gabardina 50% poliéster, 50% algodón TIPO 1 o TIPO 2- Especificaciones y Métodos de Prueba.

Masa, g/m2:

ZONA "A" 250.0 TIPO 1

ZONA "B" 230.0 TIPO 2

ZONA "A"

TELA:	GABARDINA : 50% POLIESTER - 50% ALGODÓN			
COLOR CÓDIGO PANTONE: FILIPINA	AZUL MARINO 19-4028 TP o TC	BLANCO	VERDE AGUA 13-5414 TP o TC	ROSA 13-2010 TP o TC
PANTALÓN	BLANCO	BLANCO	AZUL MARINO 19-4028 TP o TC	BLANCO
LOGOSÍMBOLO COLOR CÓDIGO PANTONE:	BLANCO	VERDE 561 C ó 561 U		

ZONA "B"

TELA:	GABARDINA : 50% POLIESTER - 50% ALGODÓN			
COLOR CÓDIGO PANTONE: FILIPINA	AZUL MARINO 19-4028 TP o TC	BLANCO	VERDE AGUA 13-5414 TP o TC	ROSA 13-2010 TP o TC
PANTALÓN	BLANCO	BLANCO	BLANCO	BLANCO
LOGOSÍMBOLO COLOR CÓDIGO PANTONE:	BLANCO	VERDE 561 C ó 561 U		

Especificaciones del símbolo y siglas del imss

Dimensiones del símbolo y siglas del IMSS

Símbolo del IMSS: de 4,0 cm +/- 0,5 cm de altura por 4,0 cm +/- 0,5 cm de ancho.

Siglas del IMSS: de 1,3 cm +/- 0,3 cm de altura (ancho en proporción)

Ver Especificación Técnica IMSS del Logosímbolo

ESTE DOCUMENTO SUSTITUYE A CUALQUIER OTRO DOCUMENTO NORMATIVO DE CALIDAD DE ESTA PRENDA, CON FECHA ANTERIOR A DICIEMBRE 2017

CONSULTAR LA ESPECIFICACIÓN TÉCNICA IMSS DE LA TELA



INSTITUTO MEXICANO DEL SEGURO SOCIAL

FILIPINA CON CUELLO SPORT, DE MANGA CORTA Y PANTALÓN, FEMENINO

CEDULA 12

13-ETIQUETADO

Cada prenda deberá de llevar una etiqueta cosida y colocada en el interior del artículo. La etiqueta debe contener impreso en forma legible e indeleble, los siguientes datos y/o leyendas en español:

- Numero de clave del Cuadro Básico Institucional
- Numero de Lote
- Talla expresada en formato:

Talla Chica	CH
Talla Mediana	M
Talla Grande	G
Talla Extra grande	X
Talla Especial	ES
Talla Plus	PL

- Marca o logotipo, razón social o nombre y domicilio del fabricante o proveedor.
- Contenido de fibras.
- Instrucciones sobre el cuidado y conservación del artículo.
- País de origen.
- Registro Federal de Contribuyentes del fabricante o proveedor.

En caso de que todos los datos y leyendas de etiquetado del artículo no puedan quedar contenidos en una, se pueden utilizar dos.

Las etiquetas deben estar elaboradas en tela tejida o tela tejida plastificada, suave al tacto, no rígida, sin filos cortantes y que resistan los procesos de lavado sin perder la información marcada.

PRENDA TERMINADA

Las prendas No deben presentar los siguientes defectos: agujeros, costuras rotas o saltadas, costuras encimadas, irregularidades de hilos, hilos flojos, hilo tenso, hilo interrumpido, materias extrañas, motas (bolas en los hilos o el tejido), cocas (hilos enredados), cualquier tipo de manchas o exceso de apresto, diferentes tonos en el color de la prenda o cualquier defecto que demerite la calidad de la prenda.

Las prendas deberán presentarse debidamente limpias de hilos (Deshebrada), costuras limpias, y planchadas.

14-ENVASE INDIVIDUAL

Conjunto de filipina y Pantalón de una talla doblado y acomodado, dentro de una bolsa de plástico transparente, resistente y de tamaño adecuado para contenerlo. Con etiquetado que identifique la prenda con la siguiente información:

- Nombre del proveedor
- Numero de Licitación

ESTE DOCUMENTO SUSTITUYE A CUALQUIER OTRO DOCUMENTO NORMATIVO DE CALIDAD DE ESTA PRENDA, CON FECHA ANTERIOR A DICIEMBRE 2017

CONSULTAR LA ESPECIFICACIÓN TÉCNICA IMSS DE LA TELA



INSTITUTO MEXICANO DEL SEGURO SOCIAL

FILIPINA CON CUELLO SPORT, DE MANGA CORTA Y PANTALÓN, FEMENINO

CEDULA 12

- Numero de Cedula
- Clave de identificación de la prenda

15-ALMACENAMIENTO

Almacenar en locales cubiertos, protegidos de la lluvia y de la exposición directa a los rayos del sol, así como fuentes de calor o vapores.

16-APÉNDICE NORMATIVO

Ley Federal sobre Metrología y Normalización.

17-REFERENCIAS NORMATIVAS Y BIBLIOGRAFÍA

Para la correcta aplicación de la presente Especificación Técnica, se deben consultar los siguientes documentos o los que los sustituyan:

- NMX-A-3758-INNTEX - 2014 textil. Códigos de generación de Etiquetas de cuidado en el uso de símbolos.
- NOM-004-SCFI-2006, Información Comercial - Etiquetado de Productos Textiles, Prendas de Vestir, sus Accesorios y Ropa de Casa.
- IMSS-Cuadro Básico Institucional de Productos Textiles y Calzado, Zona "A", Ropa Contractual
- IMSS-Cuadro Básico Institucional de Productos Textiles y Calzado, Zona "B", Ropa Contractual
- IMSS- Especificación Técnica IMSS – Telas Utilizadas en Ropa Contractual- Gabardina 50% poliéster, 50% algodón - Especificaciones y Métodos de Prueba.
- IMSS - Guía de Inspección de Artículos Confeccionados en Telas Tejidas - 210 Ropa Contractual, 220 Ropa para Servicios Médicos, 230 Ropa No Contractual.
- Especificación Técnica IMSS –Logosímbolo IMSS Bordado y Estampado - Especificaciones y Métodos de Prueba.
- Guía de Inspección de Artículos Confeccionados en Telas Tejidas - 210 Ropa Contractual, 220 Ropa para Servicios Médicos, 230 Ropa No Contractual

ESTE DOCUMENTO SUSTITUYE A CUALQUIER OTRO DOCUMENTO NORMATIVO DE CALIDAD DE ESTA PRENDA, CON FECHA ANTERIOR A DICIEMBRE 2017

CONSULTAR LA ESPECIFICACIÓN TÉCNICA IMSS DE LA TELA