

INSTITUTO MEXICANO DEL SEGURO SOCIAL
 DIRECCIÓN GENERAL
 UNIDAD MÉDICA DE ALTA ESPECIALIDAD GENÉRICO
 ESTRUCTURA VIGENTE
 AL 30 DE SEPTIEMBRE DE 2025

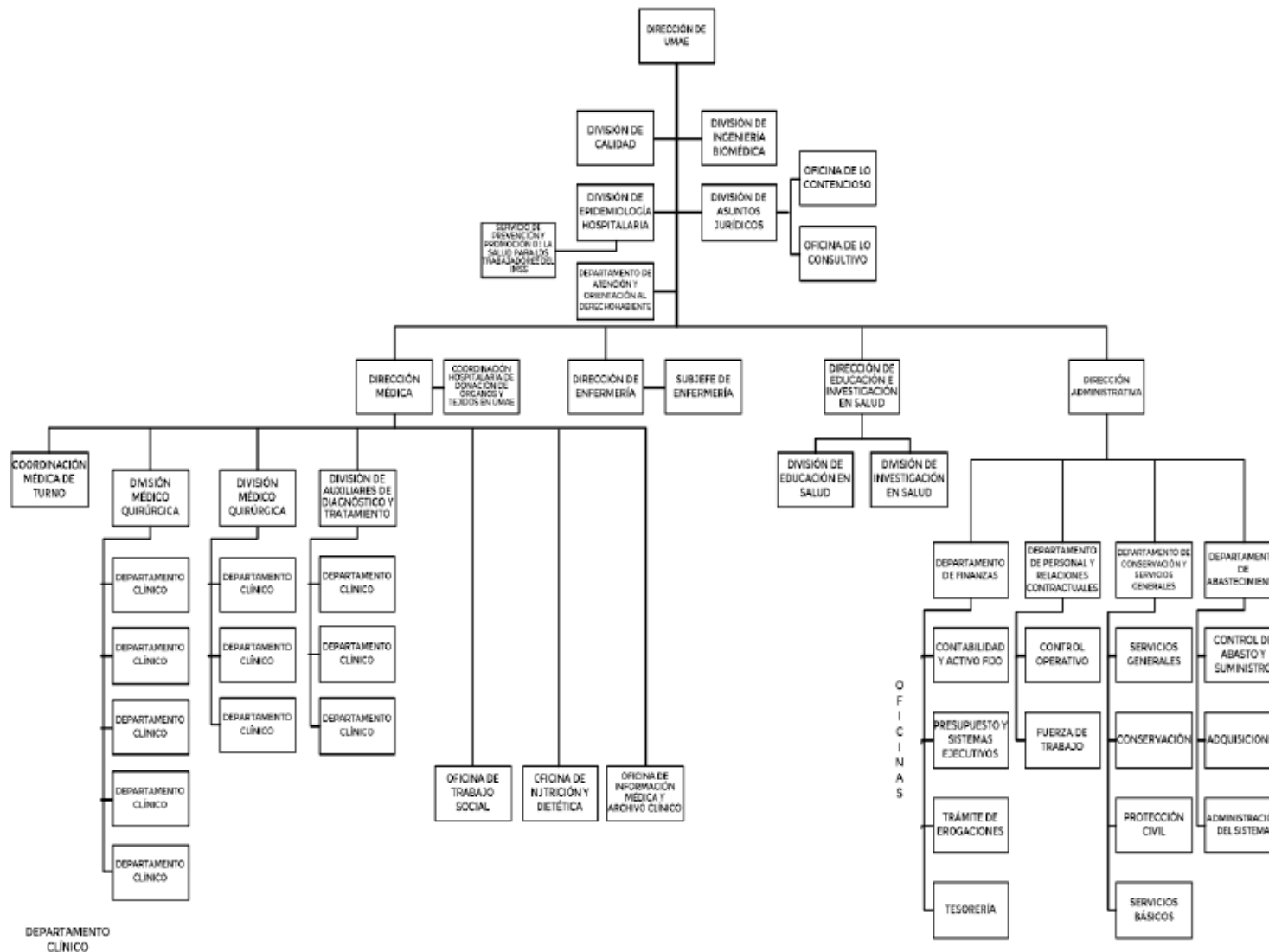

Vigencia 16 de Agosto de 2023