

INSTITUTO MEXICANO DEL SEGURO SOCIAL
DIRECCIÓN GENERAL
JEFATURA DE SERVICIOS ADMINISTRATIVOS
ESTRUCTURA VIGENTE
AL 30 DE JUNIO DE 2025

II

III



* Únicamente en los Órganos de Operación Administrativa Desconcentrada Estatales y Regionales, Norte y Sur del Distrito Federal y de Jalisco.

Vigencia: 16 de agosto de 2023

INSTITUTO MEXICANO DEL SEGURO SOCIAL
DIRECCIÓN GENERAL
JEFATURA DE SERVICIOS ADMINISTRATIVOS
COORDINACIÓN DE ABASTECIMIENTO Y EQUIPAMIENTO
ESTRUCTURA VIGENTE
AL 30 DE JUNIO DE 2025

III

IV

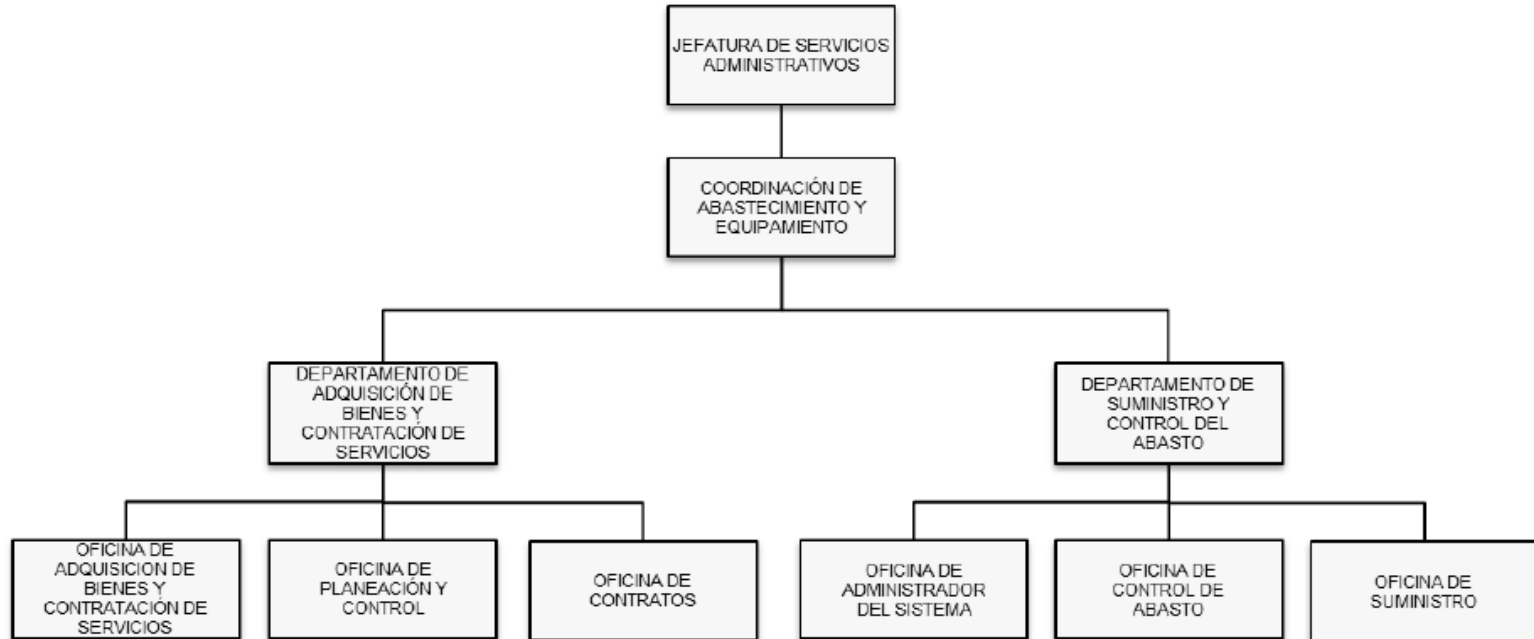

Vigencia: 16 de agosto de 2023

INSTITUTO MEXICANO DEL SEGURO SOCIAL
DIRECCIÓN GENERAL
JEFATURA DE SERVICIOS ADMINISTRATIVOS
DEPARTAMENTO DE CONSTRUCCIÓN Y PLANEACIÓN INMOBILIARIA
ESTRUCTURA VIGENTE
AL 30 DE JUNIO DE 2025

III

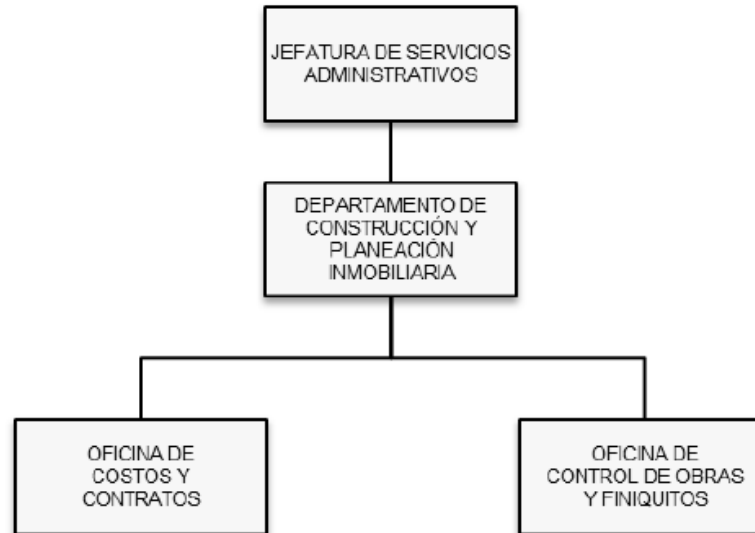

IV

Vigencia: 16 de agosto de 2023

INSTITUTO MEXICANO DEL SEGURO SOCIAL
DIRECCIÓN GENERAL
JEFATURA DE SERVICIOS ADMINISTRATIVOS
DEPARTAMENTO DE CONSERVACIÓN Y SERVICIOS GENERALES
ESTRUCTURA VIGENTE
AL 30 DE JUNIO DE 2025

III

JEFATURA DE SERVICIOS
ADMINISTRATIVOS

DEPARTAMENTO DE
CONSERVACIÓN
Y SERVICIOS
GENERALES

IV

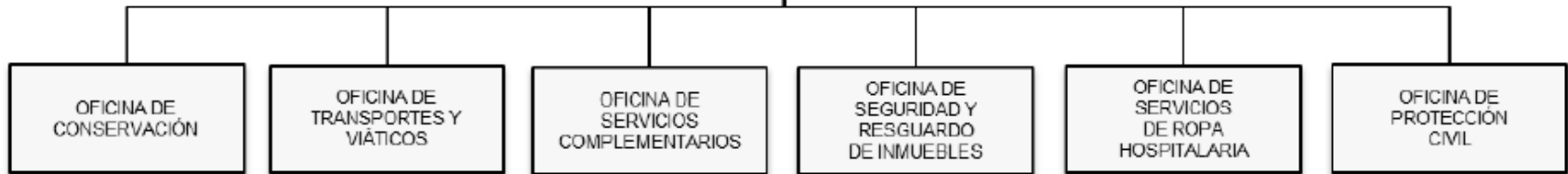

Vigencia: 16 de agosto de 2023

INSTITUTO MEXICANO DEL SEGURO SOCIAL
DIRECCIÓN GENERAL
JEFATURA DE SERVICIOS ADMINISTRATIVOS
DEPARTAMENTO DE ÁREAS COMUNES EXTERNAS EN UMAE
ESTRUCTURA VIGENTE
AL 30 DE JUNIO DE 2025

III

IV

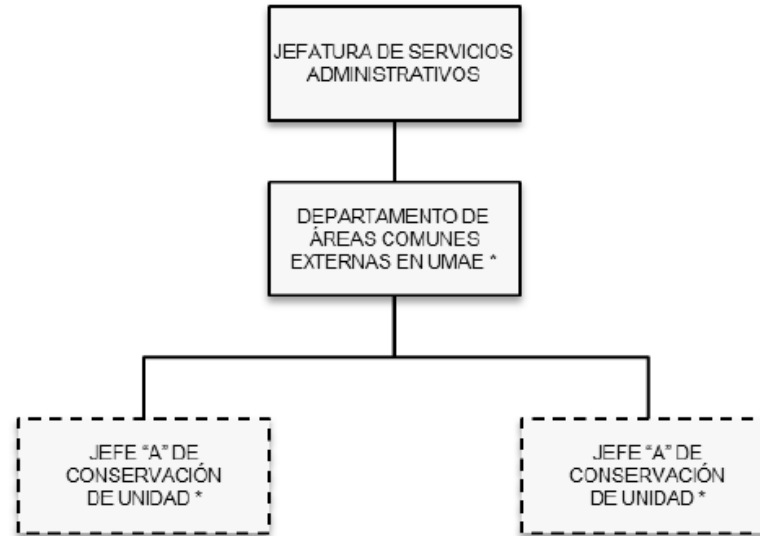

- * Únicamente en los Órganos de Operación Administrativa Desconcentrada Estatales y Regionales, Norte y Sur del Distrito Federal y de Jalisco.

El Jefe "A" de Conservación de Unidad es de nómina ordinaria.

Vigencia: 16 de agosto de 2023