



Se manifiesta que el  
archivo publicado es  
la mejor versión  
disponible con la  
que cuenta el  
Instituto Mexicano  
del Seguro Social.

|   |   |                                       |
|---|---|---------------------------------------|
|  | <b>INSTITUTO MEXICANO DEL SEGURO SOCIAL</b><br>DIRECCIÓN DE ADMINISTRACIÓN<br>UNIDAD DE ADQUISICIONES<br>COORDINACIÓN DE ADQUISICIÓN DE BIENES Y<br>CONTRATACIÓN DE SERVICIOS<br>COORDINACIÓN TÉCNICA DE PLANEACIÓN Y CONTRATOS | Contrato Número<br>012M7B997E11322063 |
|   |   | Registro SAI<br>U220821               |

CONTRATO ABIERTO PLURIANUAL PARA LA ADQUISICIÓN CONSOLIDADA DE MATERIAL DE CURACIÓN, AGENTES DE DIAGNÓSTICO Y OTROS INSUMOS PARA LOS EJERCICIOS 2023-2024 (394 CLAVES), QUE CELEBRAN, POR UNA PARTE, EL INSTITUTO MEXICANO DEL SEGURO SOCIAL, REPRESENTADO POR LA **C. ELVIA ASCENCIO MILLÁN, EN SU CARÁCTER DE APODERADA LEGAL Y TITULAR DE LA COORDINACIÓN TÉCNICA DE BIENES Y SERVICIOS**, EN ADELANTE "EL INSTITUTO" Y, POR LA OTRA, LA EMPRESA DENOMINADA **SANOFI PASTEUR, S.A. DE C.V.**, EN LO SUCESIVO "EL PROVEEDOR", REPRESENTADA POR EL **C. OSCAR DANIEL PONCE CAMPOS**, EN SU CARÁCTER DE REPRESENTANTE LEGAL, A QUIENES DE MANERA CONJUNTA, SE LES DENOMINARÁ "LAS PARTES", AL TENOR DE LOS ANTECEDENTES, DECLARACIONES Y CLÁUSULAS SIGUIENTES:

### ANTECEDENTES

**PRIMERO.** La Oficialía Mayor de la Secretaría de Hacienda y Crédito Público, mediante oficio número 700.2020.0139 de fecha 4 de marzo de 2020, informó al Instituto de Salud para el Bienestar "INSABI" la determinación para que dicha entidad paraestatal llevará a cabo los procedimientos de contratación consolidada, en términos de la Ley de Adquisiciones, Arrendamientos y Servicios del Sector Público, el Reglamento de la Ley de Adquisiciones, Arrendamientos y Servicios del Sector Público, los Lineamientos para Coordinar y llevar a cabo los procedimientos de Contratación Consolidada para la Adquisición o Arrendamiento de Bienes Muebles o la Prestación de Servicios de cualquier naturaleza, así como las demás disposiciones aplicables para la adquisición de medicamentos e insumos para la salud que sean requeridos por la Administración Pública Federal. Por lo que a fin de coordinar las actividades tendientes para llevar a cabo la **"ADQUISICIÓN CONSOLIDADA DE MEDICAMENTOS, VACUNAS, ASÍ COMO MATERIAL DE CURACIÓN, AGENTES DE DIAGNÓSTICO Y OTROS INSUMOS PARA LA SALUD, PARA LOS EJERCICIOS FISCALES 2023-2024"**, el "INSABI", como entidad consolidadora y las **"INSTITUCIONES PÚBLICAS PARTICIPANTES"** suscribieron el día 1 de agosto de 2022, el Acuerdo de Consolidación en términos de los artículos 17 de la Ley de Adquisiciones, Arrendamientos y Servicios del Sector Público y 13 de su Reglamento.

**SEGUNDO.** La presente contratación es el resultado del procedimiento de Licitación Pública Internacional bajo Cobertura de Tratados Electrónica número **LA-012M7B997-E113-2022**, para la adquisición consolidada de material de curación, agentes de diagnóstico y otros insumos para los ejercicios 2023- 2024, realizada al amparo de lo establecido en los artículos 134 de la Constitución Política de los Estados Unidos Mexicanos; 17, 26 fracción I, 26 Bis, fracción II, 26 Ter, 28, fracción II y 47 de la Ley de Adquisiciones, Arrendamientos y Servicios del Sector Público y los correlativos de su Reglamento, y en términos del Acta de Fallo de fecha 02 de diciembre de 2022, emitida por la Coordinación de Optimización y Procesos del Abasto dependiente de la Unidad de Coordinación

Página 1

DIVISIÓN DE CONTRATOS  
NIVEL CENTRAL

\*Este Instrumento Jurídico fue elaborado de conformidad con los documentos correspondientes al procedimiento de contratación que se señala\*.

|   |   |                                       |
|---|---|---------------------------------------|
|  | <b>INSTITUTO MEXICANO DEL SEGURO SOCIAL</b><br>DIRECCIÓN DE ADMINISTRACIÓN<br>UNIDAD DE ADQUISICIONES<br>COORDINACIÓN DE ADQUISICIÓN DE BIENES Y<br>CONTRATACIÓN DE SERVICIOS<br>COORDINACIÓN TÉCNICA DE PLANEACIÓN Y CONTRATOS | Contrato Número<br>012M7B997E11322063 |
|   |   | Registro SAI<br>U220821               |

Nacional de Abastecimiento de Medicamentos y Equipamiento Médico del "INSABI", documento que se agrega en el **Anexo 3 (tres)** del presente contrato.

### DECLARACIONES

- I. Declara **"EL INSTITUTO"**, por conducto de su Apoderada Legal y Titular de la Coordinación Técnica de Bienes y Servicios, que:
  - I.1 Es un organismo descentralizado de la Administración Pública Federal con personalidad jurídica y patrimonio propios, que tiene a su cargo la organización y administración del Seguro Social, como un servicio público de carácter nacional, en términos de los artículos 4 y 5 de la Ley del Seguro Social.
  - I.2 Está facultado para adquirir bienes muebles, para los fines que le son propios, de conformidad con el artículo 251, fracción V, de la Ley del Seguro Social.
  - I.3 La C. Elvia Ascencio Millán, con R.F.C. [REDACTED] en su carácter de Apoderada Legal y Titular de la Coordinación Técnica de Bienes y Servicios, cuenta con las facultades suficientes para suscribir el presente instrumento jurídico, quien podrá ser sustituida en cualquier momento en su cargo o funciones, sin que ello implique la necesidad de elaborar convenio modificatorio, de conformidad con lo establecido en los artículos 268 A de la Ley de Seguro Social y 66 último párrafo del Reglamento Interior del Instituto Mexicano del Seguro Social, y acredita su personalidad mediante el testimonio de la Escritura Pública número 43,730 de fecha 28 de octubre de 2021, otorgada ante la fe del Licenciado José Luis Franco Varela, Titular de la Notaría Pública Número 150 de la Ciudad de México, e inscrita en el Registro Público de Organismos Descentralizados bajo el folio número 97-7-10112021-174804, de fecha 10 de noviembre de 2021 y manifiesta bajo protesta de decir verdad que las facultades que le fueron conferidas no le han sido revocadas, modificadas, ni restringidas en forma alguna en cumplimiento a los artículos 24 y 25 de la Ley Federal de las Entidades Paraestatales.
  - I.4 El Mtro. Jorge de Anda García, Titular de la Coordinación de Control de Abasto, con R.F.C. [REDACTED] funge como Área Consolidadora de los requerimientos de los Órganos de Operación Administrativa Desconcentrada y Unidades Médicas de Alta Especialidad, así como representante de los Administradores del Contrato en su formalización, en términos del Oficio de designación número 09 52 17 61 1B00/2022/002 de 3 de enero de 2022, documento que se incorpora en el **Anexo 2 (dos)**.

Los administradores de contrato son las personas servidoras públicas responsables de dar seguimiento y verificar el cumplimiento de los derechos y obligaciones establecidos en este instrumento jurídico, de conformidad con lo dispuesto en los artículos 2, fracción III Bis y 84, penúltimo párrafo del Reglamento de la Ley de Adquisiciones, Arrendamientos y Servicios del Sector Público, cuyo listado se agrega en el **Anexo 2 (dos)** del presente contrato, así

SE CANCELAN DATOS PERSONALES DE PERSONA(S) FÍSICA(S) IDENTIFICABLE(S) TALES COMO: RFC, POR CONSIDERARSE INFORMACIÓN CUYA DIFUSIÓN PUEDE AFECTAR A LA ESFERA PRIVADA DE LA MISMA, DE CONFORMIDAD CON LO ESTABLECIDO EN LOS ARTÍCULOS 113 FRACCIÓN I Y 118 DE LA LEY FEDERAL DE TRANSPARENCIA Y ACCESO A LA INFORMACIÓN PÚBLICA. D.O.F. 09-mayo-2016

DIVISIÓN DE CONTRATOS  
NIVEL CENTRAL

"Este Instrumento Jurídico fue elaborado de conformidad con los documentos correspondientes al procedimiento de contratación que se señala".

Página 2

|   |   |  |
|---|---|--|
|  | <b>INSTITUTO MEXICANO DEL SEGURO SOCIAL</b><br>DIRECCIÓN DE ADMINISTRACIÓN<br>UNIDAD DE ADQUISICIONES<br>COORDINACIÓN DE ADQUISICIÓN DE BIENES Y<br>CONTRATACIÓN DE SERVICIOS<br>COORDINACIÓN TÉCNICA DE PLANEACIÓN Y CONTRATOS | <b>Contrato Número</b><br>012M7B997E11322063 |
|   |   | <b>Registro SAI</b><br>U220821               |

como lo señalado en la Junta de Aclaraciones, disponible para su consulta en el Portal de Compras Gubernamentales CompraNet.

- I.5 "EL INSTITUTO"** cuenta con recursos suficientes y con autorización para ejercerlos en el cumplimiento de sus obligaciones derivadas del presente contrato, como se desprende del Dictamen de Disponibilidad Presupuestal Previo con cuenta número 21053002 con número de folio 0000000101-2023, de 7 de octubre de 2022, emitido por la Titular de División de Control y Seguimiento al Presupuesto de Operación en Ámbito Central, mismo que se agrega al **Anexo (dos)** del presente contrato.

El presente contrato estará sujeto a la disponibilidad presupuestaria del año 2023 en el que se prevé el inicio de su vigencia, por lo que sus efectos estarán condicionados a la existencia de los recursos presupuestarios respectivos, sin que la no realización de la referida condición suspensiva origine responsabilidad alguna para **"LAS PARTES"**.

Los compromisos excedentes no cubiertos para el ejercicio fiscal 2024, quedan sujetos para fines de ejecución y pago, a la disponibilidad presupuestaria con que cuente **"EL INSTITUTO"**, conforme al Presupuesto de Egresos de la Federación que apruebe la H. Cámara de Diputados del Congreso de la Unión, sin responsabilidad alguna para **"EL INSTITUTO"**.

- I.6** El presente instrumento jurídico queda exceptuado de la autorización presupuestaria plurianual del H. Consejo Técnico de **"EL INSTITUTO"**, para la "Adquisición Consolidada de Material de Curación, Agentes de Diagnóstico y Otros Insumos para los Ejercicios 2023-2024 (394 Claves)", conforme a lo dispuesto en el artículo 277 F, de la Ley del Seguro Social, al devenir de un acuerdo interinstitucional, por virtud del cual, el Instituto de Salud para el Bienestar realizó la compra consolidada para diversas dependencias y entidades de la Administración Pública Federales e institutos de salud, de conformidad a lo dispuesto en la Regla B.3 denominada "Ámbito de Aplicación", del Apéndice B de las "Reglas para someter la aprobación del H. Consejo Técnico del Instituto los Programas y Proyectos Plurianuales", de la Norma Presupuestaria del Instituto Mexicano del Seguro Social con clave 6000-001-010 con actualización del 13 de diciembre de 2022 en el Catálogo Normativo Institucional, y aprobada por el citado órgano de gobierno mediante Acuerdo ACDO.AS3.HCT.131222/364.P.DF, en sesión de misma fecha.

- I.7.** Para efectos fiscales las Autoridades Hacendarias le han asignado el Registro Federal de Contribuyentes N° **IMS421231145**.

- I.8** Tiene establecido su domicilio en Calle Durango número 291, Colonia Roma Norte, Demarcación Territorial Cuauhtémoc, Código Postal 06700, en la Ciudad de México, mismo que señala para los fines y efectos legales del presente contrato.

- II.** Declara **"EL PROVEEDOR"** a través de su Representante Legal que:



**INSTITUTO MEXICANO DEL SEGURO SOCIAL**  
**DIRECCIÓN DE ADMINISTRACIÓN**  
**UNIDAD DE ADQUISICIONES**  
**COORDINACIÓN DE ADQUISICIÓN DE BIENES Y**  
**CONTRATACIÓN DE SERVICIOS**  
**COORDINACIÓN TÉCNICA DE PLANEACIÓN Y CONTRATOS**

Contrato Número  
012M7B997E11322063

Registro SAI  
U220821

**II.1** Es una persona moral legalmente constituida según consta en la Escritura Pública número 46,499 de fecha 28 de marzo de 1996, pasada ante la fe del Licenciado Armando Gálvez Pérez Aragón, Titular de la Notaría Pública número 103 del Distrito Federal, e inscrita en el Registro Público de Comercio de Querétaro bajo el número 2525/1, denominada PM-C VACUNAS, S.A. DE C.V., cuyo objeto social es, entre otros, la fabricación, transformación, manufactura, maquila, acondicionamiento, envasado y la producción total o parcial de toda clase de productos farmacéuticos líquidos, sólidos, semisólidos, líquidos herbolarios u otras materias primas activas o biofármacos destinados a la elaboración de medicamentos o productos biológicos para uso humano.

A través de la Escritura Pública número 50,072 de fecha 29 de marzo de 2005, pasada ante la fe del Licenciado Héctor Guillermo Galeano Inclán, Titular de la Notaría Pública número 133 del Distrito Federal, e inscrita en el Registro Público de Comercio de la Ciudad de México bajo el folio mercantil número 276681, se hizo constar el cambio de denominación por SANOFI PASTEUR, S.A. DE C.V.

**II.2** El C. Oscar Daniel Ponce Campos, en su carácter de representante legal, cuenta con facultades suficientes para suscribir el presente contrato y obligar a su representada en los términos, lo cual acredita mediante la Escritura Pública número 91,817 de fecha 21 de febrero de 2022, pasada ante la fe del Licenciado Ángel Gilberto Adame López, Titular de la Notaría Pública número 233 de la Ciudad de México, mismo que bajo protesta de decir verdad manifiesta que no le han sido limitado ni revocado en forma alguna.

**II.3** Reúne las condiciones de organización, experiencia, personal capacitado y demás recursos técnicos, humanos y económicos necesarios, así como con la capacidad legal suficiente para cumplir con las obligaciones que contrae en el presente contrato.

**II.4** Manifiesta bajo protesta de decir verdad, no encontrarse en los supuestos de los artículos 50 y 60 de la Ley de Adquisiciones, Arrendamientos y Servicios del Sector Público.

En caso de que "**EL PROVEEDOR**" se encuentre en los supuestos señalados anteriormente, el contrato será nulo previa determinación de la autoridad competente de conformidad con lo establecido en el artículo 15 de la Ley de Adquisiciones, Arrendamientos y Servicios del Sector Público.

Asimismo, manifiesta que ni ella ni ninguno de los socios o accionistas desempeñan un empleo, cargo o comisión en el servicio público, ni se encuentran inhabilitados para ello, o en su caso que, a pesar de desempeñarlo, con la formalización del presente contrato no se actualiza un conflicto de interés, en términos del artículo 49, fracción IX de la Ley General de Responsabilidades Administrativas.

**II.5** Bajo protesta de decir verdad, declara que conoce y se obliga a cumplir con el Convenio 138 de la Organización Internacional del Trabajo en materia de erradicación del Trabajo Infantil,



**INSTITUTO MEXICANO DEL SEGURO SOCIAL**  
**DIRECCIÓN DE ADMINISTRACIÓN**  
**UNIDAD DE ADQUISICIONES**  
**COORDINACIÓN DE ADQUISICIÓN DE BIENES Y**  
**CONTRATACIÓN DE SERVICIOS**  
**COORDINACIÓN TÉCNICA DE PLANEACIÓN Y CONTRATOS**

**Contrato Número**  
**012M7B997E11322063**

**Registro SAI**  
**U220821**

del artículo 123 Constitucional, apartado A) en todas sus fracciones y de la Ley Federal del Trabajo en su artículo 22, manifestando que ni en sus registros, ni en su nómina tiene empleados menores de quince años y que en caso de llegar a tener a menores de dieciocho años que se encuentren dentro de los supuestos de edad permitida para laborar le serán respetados todos los derechos que se establecen en el marco normativo transcrito.

**II.6** Cuenta con su Registro Federal de Contribuyentes **SPA960328P62**.

**II.7** Cuenta con el documento vigente expedido por el Servicio de Administración Tributaria (SAT), de opinión de cumplimiento de obligaciones fiscales en sentido positivo, de conformidad con el artículo 32 D del Código Fiscal de la Federación, así como a lo dispuesto por las Reglas 2.1.29 y 2.1.37 de la Resolución Miscelánea Fiscal para 2022, publicada el 27 de diciembre de 2021 en el Diario Oficial de la Federación, del cual presenta copia a "**EL INSTITUTO**" para efectos de la suscripción del presente contrato.

**II.8** Sus trabajadores se encuentran inscritos en el régimen obligatorio del Seguro Social, y al corriente en el pago de las cuotas obrero patronales a que haya lugar, conforme a lo dispuesto en la Ley del Seguro Social, cuyas constancias correspondientes debidamente emitidas por "**EL INSTITUTO**" se verificaron para efectos de la suscripción del presente instrumento jurídico.

**II.9** Cuenta con el documento correspondiente vigente, expedido por "**EL INSTITUTO**" sobre el cumplimiento de sus obligaciones fiscales en materia de seguridad social, conforme al Acuerdo ACDO.AS2.HCT.270422/107.P.DIR dictado por el H. Consejo Técnico de "**EL INSTITUTO**" en la sesión ordinaria celebrada el 27 de abril de 2022, publicado en el Diario Oficial de la Federación el 22 de septiembre de 2022, el cual se verificó para efectos de la suscripción del presente contrato.

En caso de incumplimiento en sus obligaciones en materia de seguridad social, solicita se apliquen los recursos derivados del presente contrato, contra los adeudos que, en su caso, tuviera a favor de "**EL INSTITUTO**".

**II.10** Cuenta con el documento correspondiente vigente, expedido por el Instituto del Fondo Nacional de la Vivienda para los Trabajadores (INFONAVIT) en los términos del Acuerdo del H. Consejo de Administración del Instituto del Fondo Nacional de la Vivienda para los Trabajadores por el que se emiten las Reglas para la obtención de la constancia de situación fiscal en materia de aportaciones patronales y entero de descuentos, publicado en el Diario Oficial de la Federación el 28 de junio de 2017, del cual presenta copia a "**EL INSTITUTO**" para efectos de la suscripción del presente contrato.

**II.11** Señala como su domicilio para todos los efectos legales, para oír y recibir toda clase de notificaciones y documentos, el ubicado en Avenida Acueducto del Alto Lerma, Número 3, Colonia Zona Industrial Ocoyoacac, Código Postal 52740, Ocoyoacac, Estado de México,

|   |   |                                       |
|---|---|---------------------------------------|
|  | <b>INSTITUTO MEXICANO DEL SEGURO SOCIAL</b><br>DIRECCIÓN DE ADMINISTRACIÓN<br>UNIDAD DE ADQUISICIONES<br>COORDINACIÓN DE ADQUISICIÓN DE BIENES Y<br>CONTRATACIÓN DE SERVICIOS<br>COORDINACIÓN TÉCNICA DE PLANEACIÓN Y CONTRATOS | Contrato Número<br>012M7B997E11322063 |
|   |   | Registro SAI<br>U220821               |

teléfonos: (55) 4352 1936, (55) 4357 8791 y (55) 4588 4100, correos electrónicos: [REDACTED] carlos.izquierdo@sanofi.com, [REDACTED]

**II.12** Conforme a lo previsto en los artículos 57 de la Ley de Adquisiciones, Arrendamientos y Servicios del Sector Público y 107 de su Reglamento, **"EL PROVEEDOR"**, en caso de auditorías, visitas o inspecciones que practique la Secretaría de la Función Pública y el Órgano Interno de Control en **"EL INSTITUTO"** y cualquier otra entidad fiscalizadora, deberá proporcionar la información relativa al presente contrato que en su momento se requiera, generada desde el procedimiento de adjudicación hasta la conclusión de la vigencia, a efecto de ser sujetos a fiscalización de los recursos de carácter federal.

**III.** Declaran **"LAS PARTES"**, por conducto de sus Representantes Legales, que:

**III.1** Es su voluntad celebrar el presente contrato y sujetarse a sus términos y condiciones, para lo cual se reconocen ampliamente las facultades y capacidades necesarias, mismas que no les han sido revocadas o limitadas en forma alguna.

Hechos los antecedentes y declaraciones anteriores, **"LAS PARTES"** convienen en otorgar el presente contrato, de conformidad con las siguientes:

## CLÁUSULAS

### PRIMERA. OBJETO DEL CONTRATO.

**"EL PROVEEDOR"** acepta y se obliga a proporcionar a **"EL INSTITUTO"** los bienes correspondientes a la Adquisición Consolidada de Material de Curación, Agentes de Diagnóstico y Otros Insumos para los Ejercicios 2023-2024 (394 Claves), al amparo del procedimiento de contratación señalado en el Antecedente segundo de este instrumento jurídico cuyas características, cantidades y especificaciones se detallan en el **Anexo 1 (uno)**.

**"EL INSTITUTO"** a través del administrador del contrato y **"EL PROVEEDOR"**, se obligan en su caso a dar cumplimiento y seguimiento a los beneficios otorgados por este último en su propuesta técnica y económica, mismas que se agregan en el **Anexo 3 (tres)** del presente contrato.

Los **Anexos** que forman parte integrante del presente contrato, se enuncian a continuación:

- |                      |  |
|----------------------|--|
| <b>Anexo 1 (uno)</b> | "Características Técnicas y Cantidades Totales de los Bienes"  |
| <b>Anexo 2 (dos)</b> | "Dictamen de Disponibilidad Presupuestal Previo, Anexo Técnico, Apéndice 1 Demanda de Material de Curación, Apéndice 2 Puntos de |



INSTITUTO MEXICANO DEL SEGURO SOCIAL  
DIRECCIÓN DE ADMINISTRACIÓN  
UNIDAD DE ADQUISICIONES  
COORDINACIÓN DE ADQUISICIÓN DE BIENES Y  
CONTRATACIÓN DE SERVICIOS  
COORDINACIÓN TÉCNICA DE PLANEACIÓN Y CONTRATOS

Contrato Número  
012M7B997E11322063

Registro SAI  
U220821

Entrega para material de curación, Lugares de Pago del Ámbito Nacional, Documento de Designación de Área Consolidadora y Representante de los Administradores del Contrato, Listado de Administradores del Contrato y Oficio suscrito por la Titular de la División de Bienes Terapéuticos, mediante el cual solicitó a la División de Contratos la elaboración del presente instrumento jurídico, remitiendo las documentales para su elaboración".

**Anexo 3 (tres)** "Propuesta Técnica, Administrativa y Económica, Datos de Contacto y Acta de Fallo".

**Anexo 4 (cuatro)** "Junta de Aclaraciones, disponible para su consulta en el Portal de Compras Gubernamentales CompraNet"

## SEGUNDA. DE LOS MONTOS Y PRECIOS.

El monto mínimo del presente contrato es por la cantidad **\$6,572,336.00 (SEIS MILLONES QUINIENTOS SETENTA Y DOS MIL TRESCIENTOS TREINTA Y SEIS PESOS 00/100 M.N.)**, más el Impuesto al Valor Agregado (I.V.A.), y el monto máximo del mismo es por la cantidad de **\$16,428,358.00 (DIECISÉIS MILLONES CUATROCIENTOS VEINTIOCHO MIL TRESCIENTOS CINCUENTA Y OCHO PESOS 00/100 M.N.)**, más el Impuesto al Valor Agregado (I.V.A.), los precios unitarios del presente contrato, expresados en moneda nacional se detallan en el **Anexo 1 (uno)** del presente contrato.

Los montos mínimos y máximos por cada ejercicio fiscal son los siguientes:

| MONTOS MÁS IVA | AÑO            |                | TOTAL           |
|----------------|----------------|----------------|-----------------|
|                | 2023           | 2024           |                 |
| Importe Máximo | \$8,214,179.00 | \$8,214,179.00 | \$16,428,358.00 |
| Importe Mínimo | \$3,286,168.00 | \$3,286,168.00 | \$6,572,336.00  |

El monto y distribución de los ejercicios fiscales 2023 y 2024 estará sujeto para fines de ejecución y pago, a la disponibilidad presupuestaria con que cuente "**EL INSTITUTO**", en el ejercicio fiscal de que se trate, conforme al Presupuesto de Egresos de la Federación que apruebe la H. Cámara de Diputados del Congreso de la Unión, sin responsabilidad alguna para "**EL INSTITUTO**".

Los precios unitarios son considerados fijos hasta que concluya la relación contractual que se formaliza, incluyendo "**EL PROVEEDOR**" todos los conceptos y costos involucrados en la adquisición de bienes correspondientes a la Adquisición Consolidada de Material de Curación, Agentes de Diagnóstico y Otros Insumos para los Ejercicios 2023-2024 (394 Claves), por lo que "**EL PROVEEDOR**" no podrán agregar ningún costo extra y los precios serán inalterables durante la vigencia del presente contrato.

|   |   |                                       |
|---|---|---------------------------------------|
|  | <b>INSTITUTO MEXICANO DEL SEGURO SOCIAL</b><br>DIRECCIÓN DE ADMINISTRACIÓN<br>UNIDAD DE ADQUISICIONES<br>COORDINACIÓN DE ADQUISICIÓN DE BIENES Y<br>CONTRATACIÓN DE SERVICIOS<br>COORDINACIÓN TÉCNICA DE PLANEACIÓN Y CONTRATOS | Contrato Número<br>012M7B997E11322063 |
|   |   | Registro SAI<br>U220821               |

### TERCERA. FORMA Y LUGAR DE PAGO.

Se efectuarán pagos progresivos a **"EL PROVEEDOR"**, una vez entregados los bienes, de conformidad con lo dispuesto en el artículo 51 de la Ley de Adquisiciones, Arrendamientos y Servicios del Sector Público, y 93 de su Reglamento, así como por lo establecido en el Anexo Técnico y Lugares de Pago del Ámbito Nacional, que se agrega al presente contrato en el **Anexo 2 (dos)**, así como lo dispuesto en la Junta de Aclaraciones, disponible para su consulta en el Portal de Compras Gubernamentales CompraNet.

El Comprobante Fiscal Digital por Internet (CFDI) deberá ser presentado en forma impresa.

Los pagos se realizarán en pesos mexicanos, una vez entregados los bienes, en los plazos normados por la Dirección de Finanzas, de acuerdo al "Procedimiento para la recepción, glosa y aprobación de documentos presentados para trámite de pago y la constitución, modificación, cancelación, operación y control de fondos fijos" sin que éstos rebasen los 20 (veinte) días naturales posteriores a aquel en que **"EL PROVEEDOR"** presente en forma impresa el CFDI, siempre y cuando se cuente con la suficiencia presupuestal, así como con la documentación comprobatoria que acredite la entrega de los bienes conforme lo señalado en el Anexo Técnico que se agrega en el **Anexo 2 (dos)** del presente contrato y conforme a los numerales cuarto y sexto del capítulo quinto, intitulado, de los Lineamientos para promover la agilización de pago a los proveedores contenidos en el "Acuerdo por el que se emiten diversos lineamientos en materia de adquisiciones, arrendamientos y servicios y de obras públicas y servicios relacionados con las mismas", concordante con los artículos 65 y 66 del Reglamento de la Ley Federal de Presupuesto y Responsabilidad Hacendaria.

El contrato y su Dictamen de Disponibilidad Presupuestal (DDP) deberán estar registrados en el Sistema PREI Millenium.

El CFDI deberá presentarse ante la División de Trámite de Erogaciones de la Coordinación de Contabilidad y Trámite de Erogaciones de **"EL INSTITUTO"** en Órganos Normativos, la Oficina de Control de Trámite de Erogaciones en los Órganos de Operación Administrativa Desconcentrada (OOAD), la Oficina de Trámite de Erogaciones de la Unidad Médica de Alta Especialidad (UMAE), según corresponda, para proceder a su glosa, revisión y, en su caso, aprobación. Dicho CFDI deberá contener el nombre, cargo y firma de autorización del Administrador del Contrato, con excepción de los bienes y servicios cuya recepción haya generado alta a través del SAI o el PREI de manera electrónica. Asimismo, en dicho CFDI se deberán indicar: número de alta en SAI o número de identificación de pedido-recepción en PREI-Millenium (cuando sea aplicable), número de proveedor, número de contrato, número de garantía de cumplimiento que se haya aceptado, denominación social de la institución que otorga la garantía de cumplimiento y la indicación de que **"EL PROVEEDOR"** cuenta con opiniones

|   |   |                                       |
|---|---|---------------------------------------|
|  | <b>INSTITUTO MEXICANO DEL SEGURO SOCIAL</b><br>DIRECCIÓN DE ADMINISTRACIÓN<br>UNIDAD DE ADQUISICIONES<br>COORDINACIÓN DE ADQUISICIÓN DE BIENES Y<br>CONTRATACIÓN DE SERVICIOS<br>COORDINACIÓN TÉCNICA DE PLANEACIÓN Y CONTRATOS | Contrato Número<br>012M7B997E11322063 |
|   |   | Registro SAI<br>U220821               |

positivas y vigentes en materia de aportaciones de seguridad social ante IMSS e INFONAVIT así como de obligaciones fiscales ante el SAT.

En caso de que el devengo por la entrega-recepción no genere número de alta en SAI o número de pedido-recepción en PREI-Millennium, en su caso, se deberá adjuntar acta de entrega-recepción.

El personal de la División de Trámite de Erogaciones de la Coordinación de Contabilidad y Trámite de Erogaciones en Órganos Normativos, la Oficina de Control de Trámite de Erogaciones en los Órganos de Operación Administrativa Desconcentrada (OOAD), la Oficina de Trámite de Erogaciones de la Unidad Médica de Alta Especialidad (UMAE), según corresponda, no podrá devolver el CFDI presentado por errores que no afecten la validez fiscal del documento o por causas imputables a **"EL INSTITUTO"**.

**"EL PROVEEDOR"** deberá expedir sus CFDI en el esquema de facturación electrónica, con las especificaciones normadas en los artículos 29 y 29-A del Código Fiscal de la Federación (CFF), así como las que emita el SAT a nombre de **"EL INSTITUTO"**, con Registro Federal de Contribuyentes IMS421231145 y en caso de ser necesario como dato adicional, el domicilio en Avenida Paseo de la Reforma Núm. 476 en la Colonia Juárez, C.P. 06600, Demarcación Territorial Cuauhtémoc, Ciudad de México.

Para la validación de dichos comprobantes **"EL PROVEEDOR"** deberá cargar en Internet, a través del Portal de Servicios a Proveedores de la página de **"EL INSTITUTO"** archivo en formato XML. La validez de los mismos, será determinada durante la carga y únicamente los comprobantes validos serán procedentes para pago.

Los pagos se realizarán mediante transferencia electrónica de fondos y en la fecha, a través del esquema electrónico interbancario que **"EL INSTITUTO"** tiene en operación, para tal efecto **"EL PROVEEDOR"** deberá proporcionar la documentación requerida por la Coordinación de Tesorería, para dar de alta en el Sistema de **"EL INSTITUTO"**, la cuenta bancaria, (no deberá ser referenciada ni concentradora), CLABE, Banco y Sucursal a menos que éste acredite en forma fehaciente la imposibilidad para ello.

Los pagos se depositarán a **"EL PROVEEDOR"** en la fecha programada, a través del Sistema de Pagos Electrónicos Interbancarios.

El administrador del presente contrato será quien dará la autorización para que la Dirección de Finanzas proceda a su pago correspondiente de acuerdo a lo normado en el anexo "Normatividad de pago de las Cuentas Contables" del "Procedimiento para la recepción, glosa y aprobación de documentos presentados para trámite de pago y la constitución, modificación, cancelación, operación y control de fondos fijos".

|   |  |   |
|---|--|---|
|  | <b>INSTITUTO MEXICANO DEL SEGURO SOCIAL</b><br><b>DIRECCIÓN DE ADMINISTRACIÓN</b><br><b>UNIDAD DE ADQUISICIONES</b><br><b>COORDINACIÓN DE ADQUISICIÓN DE BIENES Y</b><br><b>CONTRATACIÓN DE SERVICIOS</b><br><b>COORDINACIÓN TÉCNICA DE PLANEACIÓN Y CONTRATOS</b> | <b>Contrato Número</b><br><b>012M7B997E11322063</b> |
|   |  | <b>Registro SAI</b><br><b>U220821</b>               |

En ningún caso, se deberán autorizar los pagos de los bienes, si no se ha determinado, calculado y notificado a **"EL PROVEEDOR"** las penas convencionales pactadas en el presente contrato, así como su registro y validación en el Sistema PREI Millenium.

**"EL PROVEEDOR"** podrá optar por cobrar a través de factoraje financiero conforme al Programa de Cadenas Productivas de Nacional Financiera, S.N.C., Institución de Banca de Desarrollo con **"EL INSTITUTO"**.

En caso de que **"EL PROVEEDOR"** reciba pagos en exceso deberá reintegrar las cantidades pagadas en exceso más los intereses correspondientes, conforme a la tasa que establezca la Ley de Ingresos de la Federación, en los casos de prórroga para el pago de créditos fiscales. Los intereses se calcularán sobre las cantidades en exceso y se computarán por días naturales desde la fecha de su entrega hasta la fecha en que se pongan efectivamente las cantidades a disposición de **"EL INSTITUTO"**.

**"EL PROVEEDOR"** en el supuesto de que presente su CFDI con errores o deficiencias, conforme a lo previsto en los artículos 89 y 90 del Reglamento de la Ley de Adquisiciones, Arrendamientos y Servicios del Sector Público, **"EL INSTITUTO"** dentro de los 3 (tres) días hábiles siguientes a la recepción de la misma, indicará por escrito a **"EL PROVEEDOR"** las deficiencias o errores que deberá corregir. El periodo que transcurra a partir de la entrega del citado escrito y hasta que **"EL PROVEEDOR"** presente las correcciones no se computará dentro del plazo estipulado para el pago.

**"EL PROVEEDOR"**, para cada uno de los pagos que efectivamente reciba, de acuerdo con esta cláusula, deberá de expedir a nombre de **"EL INSTITUTO"**, el "CFDI con complemento para la recepción de pagos", también denominado "recibo electrónico de pago", el cual elaborará dentro de los plazos establecidos por las disposiciones fiscales vigentes y lo cargará en el portal de servicios a proveedores de la página de **"EL INSTITUTO"**.

**"EL PROVEEDOR"** se obliga a no cancelar ante el SAT los CFDI a favor de **"EL INSTITUTO"** previamente validados en el portal de servicios a proveedores, salvo justificación y comunicación por parte del mismo al administrador del presente contrato para su autorización expresa, debiendo éste informar a las áreas de trámite de erogaciones de dicha justificación y reposición del CFDI en su caso.

El administrador del presente contrato llevará a cabo la valoración de la procedencia del pago por concepto de gastos no recuperables conforme a lo previsto en los artículos 101 y 102 del Reglamento de la Ley de Adquisiciones, Arrendamientos y Servicios del Sector Público, en relación con los artículos 38, 46, 54 Bis y 55 Bis, segundo párrafo de la Ley de Adquisiciones, Arrendamientos y Servicios del Sector Público, previa solicitud por escrito a **"EL PROVEEDOR"**, acompañada de los documentos siguientes:



**INSTITUTO MEXICANO DEL SEGURO SOCIAL**  
**DIRECCIÓN DE ADMINISTRACIÓN**  
**UNIDAD DE ADQUISICIONES**  
**COORDINACIÓN DE ADQUISICIÓN DE BIENES Y**  
**CONTRATACIÓN DE SERVICIOS**  
**COORDINACIÓN TÉCNICA DE PLANEACIÓN Y CONTRATOS**

Contrato Número  
012M7B997E11322063

Registro SAI  
U220821

- Copia de la identificación oficial vigente con fotografía y firma de la persona que haya realizado los trámites relacionados con el procedimiento de contratación.
- El CFDI que reúna los requisitos de los artículos 29 y 29-A del CFF, 37 al 40 del Reglamento del Código Fiscal de la Federación (RCFF) y, en su caso, la Resolución de la Miscelánea Fiscal del Ejercicio que corresponda.
- La solicitud la realizará al administrador del presente contrato para la determinación de la procedencia del pago y, en su caso, elaborar el finiquito y remitirlo para el pago respectivo a la Coordinación de Contabilidad y Trámite de Erogaciones, dependiente de la Dirección de Finanzas, o ante la Jefatura de Servicios de Finanzas o de la Unidad Médica de Alta Especialidad (UMAE) correspondiente o ante los Órganos de Operación Administrativa Desconcentrada (OOAD), según corresponda.

Al notificar a **"EL PROVEEDOR"** la aplicación de una pena convencional, el administrador del presente contrato deberá solicitar a las áreas de contabilidad (en Órganos Normativos, OOAD o en UMAE) la emisión del CFDI de ingreso por dicho concepto y entregarlo a **"EL PROVEEDOR"** para que se compense contra los adeudos que tenga **"EL INSTITUTO"** para con **"EL PROVEEDOR"** o, para que en su defecto, éste proceda a pagar a **"EL INSTITUTO"** la pena convencional.

El pago de los bienes quedará condicionado proporcionalmente al pago que **"EL PROVEEDOR"** deba efectuar por conceptos de penas convencionales **"EL INSTITUTO"** realizará las retenciones correspondientes sobre el CFDI que se presente para pago. En el entendido de que en el supuesto de que sea rescindido el presente contrato, no procederá el cobro de dichas penalizaciones, ni la contabilización de las mismas para hacer efectiva la garantía de cumplimiento, de conformidad con lo establecido por el artículo 95 del Reglamento de la Ley de Adquisiciones, Arrendamientos y Servicios del Sector Público.

Las Unidades Responsables del Gasto (URG) deberán registrar los contratos, convenios y su DDP en el Sistema PREI Millenium para el trámite de los pagos correspondientes.

Los bienes cuya recepción no genere alta a través del SAI o el PREI Millenium de manera electrónica, deberán contener la firma de recepción y de autorización para el trámite de pago de acuerdo a lo establecido en el "Procedimiento para la recepción, glosa y aprobación de documentos presentados para trámite de pago y la constitución, modificación, cancelación, operación y control de fondos fijos" vigente, así como el Acta de Entrega-Recepción, según corresponda.

Para que **"EL PROVEEDOR"** pueda celebrar un contrato de cesión de derechos de cobro, mismo que deberá notificarlo por escrito a **"EL INSTITUTO"** con un mínimo de 5 (cinco) días naturales anteriores a la fecha de pago programada, el administrador del presente contrato, o en su caso, el Titular del Área Requirente, deberá entregar los documentos sustantivos de dicha

Página 11

DIVISIÓN DE CONTRATOS  
NIVEL CENTRAL

"Este Instrumento Jurídico fue elaborado de conformidad con los documentos correspondientes al procedimiento de contratación que se señala".



INSTITUTO MEXICANO DEL SEGURO SOCIAL  
DIRECCIÓN DE ADMINISTRACIÓN  
UNIDAD DE ADQUISICIONES  
COORDINACIÓN DE ADQUISICIÓN DE BIENES Y  
CONTRATACIÓN DE SERVICIOS  
COORDINACIÓN TÉCNICA DE PLANEACIÓN Y CONTRATOS

Contrato Número  
012M7B997E11322063

Registro SAI  
U220821

cesión al área responsable de autorizar ésta, conforme al "Procedimiento para la recepción, glosa y aprobación de documentos presentados para trámite de pago y la constitución, modificación, cancelación, operación y control de fondos fijos".

El CFDI se deberá presentar desglosando el IVA cuando aplique.

"EL PROVEEDOR" manifiesta su conformidad de que hasta en tanto no se cumpla con la verificación, supervisión y aceptación de los bienes, no se tendrán como recibidos o aceptados por el administrador del presente contrato mencionado en la Declaración I.4.

Para efectos de trámite de pago, "EL PROVEEDOR" deberá ser titular de una cuenta de cheques vigente y para tal efecto proporciona la CLABE [REDACTED] del BANCO [REDACTED], a nombre de "SANOFI PASTEUR, S.A. DE C.V.", en la que se efectuará la transferencia electrónica de los pagos.

El pago de los bienes entregados quedará condicionado proporcionalmente al pago que "EL PROVEEDOR" deba efectuar por concepto de penas convencionales.

#### CUARTA. VIGENCIA.

El contrato comprenderá una vigencia considerada a partir del 1º de enero de 2023 al 31 de diciembre de 2024, conforme lo señalado en el Acta de Fallo que se agrega en el **Anexo 3 (tres)** del presente contrato, sin perjuicio de su posible terminación anticipada, en los términos establecidos en su clausulado.

#### QUINTA. MODIFICACIONES DEL PRESENTE CONTRATO.

De conformidad con lo establecido en el artículo 52 de la Ley de Adquisiciones, Arrendamientos y Servicios del Sector Público, "EL INSTITUTO" podrá celebrar por escrito Convenio Modificadorio, al presente contrato dentro de la vigencia del mismo. Para tal efecto, "EL PROVEEDOR" se obliga a entregar, en su caso, la modificación de la garantía, en términos del artículo 103, fracción II del Reglamento de la Ley de Adquisiciones, Arrendamientos y Servicios del Sector Público.

**PRÓRROGAS.**- Asimismo, se podrán acordar prórrogas al plazo originalmente pactado por caso fortuito, fuerza mayor o por causas atribuibles a "EL INSTITUTO", lo cual deberá estar debidamente acreditado en el expediente de contratación respectivo. "EL PROVEEDOR" puede solicitar la modificación del plazo originalmente pactado cuando se actualicen y se acrediten los supuestos de caso fortuito o de fuerza mayor.

Cualquier modificación a los derechos y obligaciones estipuladas por "LAS PARTES" en el presente contrato, deberá formalizarse mediante convenio y por escrito, mismo que será suscrito

SE CANCELA INFORMACIÓN CONFIDENCIAL TAL COMO: CLABE Y NOMBRE DE BANCO, POR CONSIDERARSE INHERENTE AL PATRIMONIO DE LA PERSONA MORAL, DE CONFORMIDAD CON LO ESTABLECIDO EN LOS ARTÍCULOS 113 FRACCIÓN III Y 118 DE LA LEY FEDERAL DE TRANSPARENCIA Y ACCESO A LA INFORMACIÓN PÚBLICA. D.O.F. 09-mayo-2016

DIVISION DE CONTRATOS  
NIVEL CENTRAL

Página 12

"Este Instrumento Jurídico fue elaborado de conformidad con los documentos correspondientes al procedimiento de contratación que se señala".



INSTITUTO MEXICANO DEL SEGURO SOCIAL  
DIRECCIÓN DE ADMINISTRACIÓN  
UNIDAD DE ADQUISICIONES  
COORDINACIÓN DE ADQUISICIÓN DE BIENES Y  
CONTRATACIÓN DE SERVICIOS  
COORDINACIÓN TÉCNICA DE PLANEACIÓN Y CONTRATOS

Contrato Número  
012M7B997E11322063

Registro SAI  
U220821

por los servidores públicos que lo hayan hecho en el contrato, quienes los sustituyan o estén facultados para ello.

#### SEXTA. GARANTÍA DE LOS BIENES.

"EL PROVEEDOR" se obliga a entregar junto con los bienes objeto de este contrato una carta compromiso de garantía contra vicios ocultos y defectos de fabricación, de conformidad con lo establecido en el Anexo Técnico que se agrega en el **Anexo 2 (dos)** del presente contrato.

"EL PROVEEDOR" entregará los bienes con caducidad no menor a 12 (doce) meses contados a partir de la fecha de entrega de los mismos.

"EL PROVEEDOR" podrá entregar bienes con una caducidad mínima hasta de 9 (nueve) meses, contados a partir de la fecha de entrega de los mismos, siempre y cuando entreguen una carta compromiso de canje en la cual se obliguen a canjear dentro del plazo de los 10 (diez) días naturales establecido en el Anexo Técnico, integrado al presente contrato como **Anexo 2 (dos)**, sin costo alguno para "EL INSTITUTO", aquellos bienes que sean consumidos dentro de su vida útil en el lugar donde se encuentren conforme a la solicitud de canje por parte del administrador del presente contrato.

#### SÉPTIMA. GARANTÍA DE CUMPLIMIENTO DEL PRESENTE CONTRATO.

"EL PROVEEDOR" se obliga a entregar a más tardar dentro de los 10 (diez) días naturales siguientes a la firma de este instrumento jurídico, en términos de la fracción II del artículo 48 de la Ley de Adquisiciones, Arrendamientos y Servicios del Sector Público, una garantía de cumplimiento de todas y cada una de las obligaciones a su cargo derivadas del presente contrato, mediante fianza expedida por compañía autorizada en los términos de la Ley de Instituciones de Seguros y de Fianzas a favor del "Instituto Mexicano del Seguro Social" por un monto equivalente al 10% (diez por ciento) sobre el importe máximo que se indica en la Cláusula Segunda del presente contrato o por el 10% (diez por ciento) del monto máximo del ejercicio fiscal que corresponda, ambas en moneda nacional y sin incluir el Impuesto al Valor Agregado (IVA), esta última será renovada para cada uno de los ejercicios fiscales y deberá presentarse a más tardar dentro de los primeros 10 (diez) días naturales del ejercicio que corresponda, lo anterior de conformidad con lo señalado en la Junta de Aclaraciones, disponible para su consulta en el Portal de Compras Gubernamentales CompraNet.

"EL PROVEEDOR" queda obligado a entregar a "EL INSTITUTO" la póliza de fianza antes señalada, en la División de Contratos, ubicada en Calle Durango número 291, 10° piso, Colonia Roma Norte, Demarcación Territorial Cuauhtémoc, Código Postal 06700, en la Ciudad de México, apegándose al formato que para tal efecto se entregará en la referida División.

Dicha póliza de garantía de cumplimiento del contrato se liberará de forma inmediata a "EL PROVEEDOR" una vez que "EL INSTITUTO" le otorgue autorización por escrito, para que éste

|   |  |   |
|---|--|---|
|  | <b>INSTITUTO MEXICANO DEL SEGURO SOCIAL</b><br><b>DIRECCIÓN DE ADMINISTRACIÓN</b><br><b>UNIDAD DE ADQUISICIONES</b><br><b>COORDINACIÓN DE ADQUISICIÓN DE BIENES Y</b><br><b>CONTRATACIÓN DE SERVICIOS</b><br><b>COORDINACIÓN TÉCNICA DE PLANEACIÓN Y CONTRATOS</b> | <b>Contrato Número</b><br><b>012M7B997E11322063</b> |
|   |  | <b>Registro SAI</b><br><b>U220821</b>               |

pueda solicitar a la afianzadora correspondiente la cancelación de la fianza, autorización que se entregará a **"EL PROVEEDOR"** siempre que demuestre haber cumplido con la totalidad de las obligaciones adquiridas por virtud del presente contrato; para lo anterior deberá presentar mediante escrito la solicitud de liberación de la fianza en la División de Contratos, misma que llevará a cabo el procedimiento para su liberación y entrega.

**ENDOSO DE LA GARANTÍA DE CUMPLIMIENTO.-** En el supuesto de que **"EL INSTITUTO"** y por así convenir a sus intereses, decidiera modificar en cualquiera de sus partes el presente contrato, **"EL PROVEEDOR"** se obliga a otorgar el endoso de la póliza de garantía originalmente entregada, en el que conste las modificaciones o cambios en la respectiva fianza, observándose los mismos términos y condiciones señalados en la presente cláusula para la entrega de la garantía de cumplimiento, debiéndola entregar **"EL PROVEEDOR"** a más tardar dentro de los 10 (diez) días naturales posteriores a la firma del convenio respectivo.

**EJECUCIÓN DE LA GARANTÍA DE CUMPLIMIENTO DE ESTE CONTRATO.-** **"EL INSTITUTO"** llevará a cabo la ejecución de la garantía de cumplimiento del presente contrato en los casos siguientes:

- a) Se rescinda administrativamente el presente contrato.
- b) Si **"EL PROVEEDOR"** no puede realizar el cambio físico del producto, en términos de lo que dispone la Cláusula Décima Tercera del presente contrato.
- c) Cuando en el supuesto de que se realicen modificaciones al presente contrato, **"EL PROVEEDOR"** no entregue en el plazo pactado el endoso o la nueva garantía, que ampare el porcentaje establecido para garantizar el cumplimiento del presente instrumento, de conformidad con la presente Cláusula.
- d) Por cualquier otro incumplimiento de las obligaciones contraídas en este contrato.

De conformidad con el artículo 81, fracción II del Reglamento de la Ley de Adquisiciones, Arrendamientos y Servicios del Sector Público, la aplicación de la garantía de cumplimiento se hará efectiva de manera proporcional al monto de las obligaciones incumplidas.

#### **OCTAVA. OBLIGACIONES DE "EL PROVEEDOR".**

- a) Entregar los bienes en las fechas o plazos y lugares específicos conforme a lo requerido en el presente contrato y anexos respectivos.
- b) Correrá bajo su cargo los costos de flete, transporte, seguro y de cualquier otro derecho que se genere, hasta el lugar de entrega de los bienes, así como el costo de su traslado de regreso al término del presente contrato, en caso de aplicar.
- c) Cumplir con las especificaciones técnicas y de calidad y demás condiciones establecidas en el presente contrato y respectivos anexos, así como la cotización y el requerimiento asociado a ésta;



INSTITUTO MEXICANO DEL SEGURO SOCIAL  
DIRECCIÓN DE ADMINISTRACIÓN  
UNIDAD DE ADQUISICIONES  
COORDINACIÓN DE ADQUISICIÓN DE BIENES Y  
CONTRATACIÓN DE SERVICIOS  
COORDINACIÓN TÉCNICA DE PLANEACIÓN Y CONTRATOS

Contrato Número  
012M7B997E11322063

Registro SAI  
U220821

- d) En bienes de procedencia extranjera, asumirá la responsabilidad de efectuar los trámites de importación y pagar los impuestos y derechos que se generen, en caso de aplicar.
- e) Asumir su responsabilidad ante cualquier situación que pudiera generarse con motivo del presente contrato.
- f) No difundir a terceros sin autorización expresa de "EL INSTITUTO" la información que le sea proporcionada, inclusive después de la rescisión o terminación del presente instrumento, sin perjuicio de las sanciones administrativas, civiles y penales a que haya lugar.
- g) Proporcionar la información que le sea requerida por parte de la Secretaría de la Función Pública y el Órgano Interno de Control en "EL INSTITUTO", de conformidad con el artículo 107 del Reglamento de la Ley de Adquisiciones, Arrendamientos y Servicios del Sector Público.

#### NOVENA. OBLIGACIONES DE "EL INSTITUTO".

- a) Otorgar todas las facilidades necesarias, a efecto de que "EL PROVEEDOR" lleve a cabo el objeto del presente contrato en los términos convenidos.
- b) Sufragar el pago correspondiente en tiempo y forma, por el suministro de los bienes.
- c) Extender a "EL PROVEEDOR", en caso de que lo requiera, por conducto del administrador del presente contrato, la constancia de cumplimiento de obligaciones contractuales inmediatamente que se cumplan éstas a satisfacción expresa de dicho servidor público para que se dé trámite a la cancelación de la garantía de cumplimiento del presente contrato.

#### DÉCIMA. LUGAR, PLAZOS Y CONDICIONES DE ENTREGA DE LOS BIENES.

La entrega de los bienes que se menciona en la Cláusula Primera del presente instrumento jurídico, conforme a los plazos y en los lugares establecidos en el Anexo Técnico que se agrega al presente contrato en el **Anexo 2 (dos)**, así como lo establecido en el Acta de Fallo, y a lo ofrecido en sus propuestas técnica y económica que se agregan en el **Anexo 3 (tres)**, así como lo dispuesto en la Junta de Aclaraciones, disponible para su consulta en el Portal de Compras Gubernamentales CompraNet.

En caso de aplicar, la entrega de los bienes se realizará conforme al Programa de Entregas presentado por "EL PROVEEDOR".

La entrega de los bienes se realizará en los domicilios, plazos, condiciones y entregables señalados en el Anexo Técnico que se agrega al presente contrato en el **Anexo 2 (dos)**, así como lo estipulado en la Junta de Aclaraciones, disponible para su consulta en el Portal de Compras Gubernamentales CompraNet, en las fechas establecidas en el mismos; los bienes serán recibidos previa revisión por parte del administrador del presente contrato o por el personal que este designe; la inspección de los bienes consistirá en la verificación del bien, la cantidad, condiciones, especificaciones técnicas y de calidad de conformidad a lo dispuesto en el Anexo

|   |   |                                       |
|---|---|---------------------------------------|
|  | <b>INSTITUTO MEXICANO DEL SEGURO SOCIAL</b><br>DIRECCIÓN DE ADMINISTRACIÓN<br>UNIDAD DE ADQUISICIONES<br>COORDINACIÓN DE ADQUISICIÓN DE BIENES Y<br>CONTRATACIÓN DE SERVICIOS<br>COORDINACIÓN TÉCNICA DE PLANEACIÓN Y CONTRATOS | Contrato Número<br>012M7B997E11322063 |
|   |   | Registro SAI<br>U220821               |

Técnico que se agrega al presente contrato en el **Anexo 2 (dos)** así como lo dispuesto en la Junta de Aclaraciones, disponible para su consulta en el Portal de Compras Gubernamentales CompraNet.

Durante la recepción, los bienes estarán sujetos a una verificación visual aleatoria. En los casos en que se detecten defectos o discrepancias en la entrega o incumplimiento en las especificaciones técnicas de los bienes, **"EL PROVEEDOR"** contará con el plazo señalado en el Anexo Técnico que se agrega al presente contrato en el **Anexo 2 (dos)**, en caso de aplicar, para la reposición de éstos, contadas a partir del momento de la devolución y/o la notificación por correo electrónico y/o escrito, sin costo adicional para **"EL INSTITUTO"**.

Se podrán acordar prórrogas al plazo originalmente pactado por caso fortuito, fuerza mayor o por causas atribuibles a **"EL INSTITUTO"**, lo cual deberá estar debidamente acreditado en el expediente de contratación respectivo. **"EL PROVEEDOR"** puede solicitar la modificación del plazo originalmente pactado cuando se actualicen y se acrediten los supuestos de caso fortuito o de fuerza mayor.

#### **DÉCIMA PRIMERA. NORMAS, LICENCIAS, AUTORIZACIONES Y PERMISOS.**

Los bienes, productos, procesos y servicios, que de acuerdo al objeto del presente contrato se adquieran o contraten, deberán cumplir con las Normas Oficiales Mexicanas y con las Normas Mexicanas, según proceda, y a falta de éstas, con las Normas Internacionales, de conformidad con lo dispuesto en la Ley de Infraestructura de la Calidad; en su caso, con las normas de referencia o especificaciones técnicas y cumplir con las características y especificaciones requeridas en el Anexo Técnico y Acta de Fallo, que se agregan al presente contrato en los **Anexos 2 (dos)** y **3 (tres)** así como lo dispuesto en la Junta de Aclaraciones, disponible para su consulta en el Portal de Compras Gubernamentales CompraNet.

#### **DÉCIMA SEGUNDA. TRANSPORTE.**

**"EL PROVEEDOR"** se obliga a efectuar el transporte de los bienes objeto del presente contrato, desde su lugar de origen, hasta las instalaciones referidas en el Anexo Técnico que se agrega al presente contrato en el **Anexo 2 (dos)**.

#### **DÉCIMA TERCERA. CANJE Y DEVOLUCIÓN.**

**"EL INSTITUTO"** procederá al canje y devolución del total de las entregas de los bienes a **"EL PROVEEDOR"**, cuando con posterioridad a la entrega de los bienes corregidos, se detecte que existen defectos, o cuando éstos no hayan sido repuestos. **"EL PROVEEDOR"** se obliga a responder por su cuenta y riesgo de los daños y/o perjuicios que por inobservancia o negligencia de su parte se generen.



INSTITUTO MEXICANO DEL SEGURO SOCIAL  
DIRECCIÓN DE ADMINISTRACIÓN  
UNIDAD DE ADQUISICIONES  
COORDINACIÓN DE ADQUISICIÓN DE BIENES Y  
CONTRATACIÓN DE SERVICIOS  
COORDINACIÓN TÉCNICA DE PLANEACIÓN Y CONTRATOS

Contrato Número  
012M7B997E11322063

Registro SAI  
U220821

Asimismo, se deberán observar las condiciones y plazos para efectuar el canje o devolución, de conformidad con lo señalado en el numeral **14.** del Anexo Técnico, que se agrega en el **Anexo 2 (dos)** del presente contrato, así como lo dispuesto en la Junta de Aclaraciones, disponible para su consulta en el Portal de Compras Gubernamentales CompraNet.

Todos los gastos que se generen con motivo del canje y la devolución correrán por cuenta de **"EL PROVEEDOR"**, previa notificación de **"EL INSTITUTO"**.

#### **DÉCIMA CUARTA. CALIDAD DE LOS BIENES.**

**"EL PROVEEDOR"**, en caso de aplicar, deberá contar con la infraestructura necesaria, personal técnico especializado en el ramo, herramientas, técnicas y equipos adecuados para proporcionar los bienes requeridos, a fin de garantizar que el objeto de este contrato sea proporcionado con la calidad, oportunidad y eficiencia requerida para tal efecto, comprometiéndose a realizarlo a satisfacción de **"EL INSTITUTO"** y con estricto apego a lo establecido en las cláusulas del presente instrumento jurídico y sus respectivos anexos, así como la cotización y el requerimiento asociado a ésta.

**"EL INSTITUTO"** no estará obligado a recibir los bienes cuando éstos no cumplan con los requisitos establecidos en el párrafo anterior.

Asimismo, se deberán observar lo señalado en el Anexo Técnico, que se agrega en el **Anexo 2 (dos)** del presente contrato.

#### **DÉCIMA QUINTA. DEFECTOS Y VICIOS OCULTOS.**

**"EL PROVEEDOR"** queda obligado ante **"EL INSTITUTO"** a responder de los defectos y vicios ocultos derivados de las obligaciones del presente contrato, así como de cualquier otra responsabilidad en que hubiere incurrido, en los términos señalados en este instrumento jurídico y sus respectivos anexos, así como la cotización y el requerimiento asociado a ésta, y/o en la legislación aplicable en la materia.

Para los efectos de la presente cláusula, se entiende por vicios ocultos los defectos que existan en los bienes que los hagan impropios para los usos a que se le destine o que disminuyan de tal modo este uso, que de haberlo conocido **"EL INSTITUTO"** no lo hubiere adquirido o los hubiere adquirido a un precio menor.

Asimismo, **"EL PROVEEDOR"** deberá atender lo dispuesto en el numeral **13.** del Anexo Técnico, integrado al presente contrato como **Anexo 2 (dos)**.

#### **DÉCIMA SEXTA. RESPONSABILIDAD.**



**INSTITUTO MEXICANO DEL SEGURO SOCIAL**  
DIRECCIÓN DE ADMINISTRACIÓN  
UNIDAD DE ADQUISICIONES  
COORDINACIÓN DE ADQUISICIÓN DE BIENES Y  
CONTRATACIÓN DE SERVICIOS  
COORDINACIÓN TÉCNICA DE PLANEACIÓN Y CONTRATOS

Contrato Número  
012M7B997E11322063

Registro SAI  
U220821

**"EL PROVEEDOR"** se obliga a responder por su cuenta y riesgo de los daños y/o perjuicios que por inobservancia o negligencia de su parte lleguen a causar a **"EL INSTITUTO"**, con motivo de las obligaciones pactadas, o bien por los defectos o vicios ocultos en los bienes entregados, de conformidad con lo establecido en el artículo 53 de la Ley de Adquisiciones, Arrendamientos y Servicios del Sector Público.

#### **DÉCIMA SÉPTIMA. IMPUESTOS Y DERECHOS.**

Los impuestos y/o derechos que procedan con motivo de los bienes objeto del presente contrato, serán pagados por **"EL PROVEEDOR"** conforme a la legislación aplicable en la materia.

**"EL INSTITUTO"** sólo cubrirá el Impuesto al Valor Agregado (I.V.A.), de acuerdo con lo establecido en las disposiciones fiscales vigentes en la materia, en caso de aplicar.

**"EL PROVEEDOR"**, en su caso, cumplirá con la inscripción de sus trabajadores en el régimen obligatorio del Seguro Social, así como con el pago de las cuotas obrero-patronales a que haya lugar, conforme a lo dispuesto en la Ley del Seguro Social. **"EL INSTITUTO"**, a través del Área fiscalizadora competente, podrá verificar en cualquier momento el cumplimiento de dicha obligación.

**"EL PROVEEDOR"** que tenga cuentas líquidas y exigibles a su cargo por concepto de cuotas obrero patronales, conforme a lo previsto en el artículo 40 B de la Ley del Seguro Social, acepta que **"EL INSTITUTO"** las compense con el o los pagos que tenga que hacerle por concepto de contraprestación por la adquisición de los bienes objeto de este contrato.

#### **DÉCIMA OCTAVA. PROHIBICIÓN DE CESIÓN DE DERECHOS Y OBLIGACIONES.**

**"EL PROVEEDOR"** no podrá ceder total o parcialmente los derechos y obligaciones derivados del presente contrato, a favor de cualquier otra persona física o moral, con excepción de los derechos de cobro, en cuyo caso se deberá contar con la conformidad previa y por escrito de **"EL INSTITUTO"** deslindando a ésta de toda responsabilidad.

#### **DÉCIMA NOVENA. DERECHOS DE AUTOR, PATENTES Y/O MARCAS.**

**"EL PROVEEDOR"** se obliga para con **"EL INSTITUTO"**, a responder por los daños y/o perjuicios que pudiera causar a **"EL INSTITUTO"** y/o a terceros, si con motivo de la entrega de los bienes se violan derechos de autor, de patentes y/o marcas u otro derecho reservado a nivel Nacional o Internacional.

Por lo anterior, **"EL PROVEEDOR"** manifiesta en este acto bajo protesta de decir verdad, no encontrarse en ninguno de los supuestos de infracción a la Ley Federal del Derecho de Autor, ni a la Ley Federal de Protección a la Propiedad Industrial.



INSTITUTO MEXICANO DEL SEGURO SOCIAL  
DIRECCIÓN DE ADMINISTRACIÓN  
UNIDAD DE ADQUISICIONES  
COORDINACIÓN DE ADQUISICIÓN DE BIENES Y  
CONTRATACIÓN DE SERVICIOS  
COORDINACIÓN TÉCNICA DE PLANEACIÓN Y CONTRATOS

Contrato Número  
012M7B997E11322063

Registro SAI  
U220821

En caso de que sobreviniera alguna reclamación en contra de **"EL INSTITUTO"** por cualquiera de las causas antes mencionadas, la única obligación de éste será la de dar aviso en el domicilio previsto en este instrumento jurídico a **"EL PROVEEDOR"**, para que éste lleve a cabo las acciones necesarias que garanticen la liberación de **"EL INSTITUTO"** de cualquier controversia o responsabilidad de carácter civil, mercantil, penal o administrativa que, en su caso, se ocasione.

Lo anterior de conformidad a lo establecido en el artículo 45, fracción XX de la Ley de Adquisiciones, Arrendamientos y Servicios del Sector Público.

#### **VIGÉSIMA. CONFIDENCIALIDAD.**

**"LAS PARTES"** están conformes en que la información que se derive de la celebración del presente instrumento jurídico, así como toda aquella información que **"EL INSTITUTO"** entregue a **"EL PROVEEDOR"** tendrá el carácter de confidencial, por lo que este se compromete, de forma directa o a través de interpósita persona, a no proporcionarla o divulgarla por escrito, verbalmente o por cualquier otro medio a terceros, inclusive después de la terminación de este contrato.

La información contenida en el presente contrato es pública, de conformidad con lo dispuesto en los artículos 70 fracción XXVIII de la Ley General de Transparencia y Acceso a la Información Pública y 68 de la Ley Federal de Transparencia y Acceso a la Información Pública; sin embargo, la información que proporcione **"EL INSTITUTO"** a **"EL PROVEEDOR"** para el cumplimiento del objeto materia del mismo, será considerada como confidencial en términos de los artículos 116 y 113, respectivamente, de los citados ordenamientos jurídicos, y 22 de la Ley del Seguro Social, por lo que **"EL PROVEEDOR"** se compromete a recibir, proteger y guardar la información confidencial proporcionada por **"EL INSTITUTO"** con el mismo empeño y cuidado que tiene respecto de su propia información confidencial, así como hacer cumplir a todos y cada uno de los usuarios autorizados a los que les entregue o permita acceso a la información confidencial, en los términos de este instrumento.

**"EL PROVEEDOR"** se compromete a que la información considerada como confidencial no será utilizada para fines diversos a los autorizados con el presente contrato; asimismo, dicha información no podrá ser copiada o duplicada total o parcialmente en ninguna forma o por ningún medio, ni podrá ser divulgada a terceros que no sean usuarios autorizados. De esta forma, **"EL PROVEEDOR"** se obliga a no divulgar o publicar informes, datos y resultados obtenidos objeto del presente instrumento, toda vez que son propiedad de **"EL INSTITUTO"**.

Cuando de las causas descritas en las cláusulas de **CAUSALES DE RESCISIÓN ADMINISTRATIVA DEL CONTRATO Y PROCEDIMIENTO DE RESCISIÓN y TERMINACIÓN ANTICIPADA**, del presente contrato, concluya la vigencia del mismo, subsistirá la obligación de confidencialidad sobre los bienes establecidos en este instrumento legal.



INSTITUTO MEXICANO DEL SEGURO SOCIAL  
DIRECCIÓN DE ADMINISTRACIÓN  
UNIDAD DE ADQUISICIONES  
COORDINACIÓN DE ADQUISICIÓN DE BIENES Y  
CONTRATACIÓN DE SERVICIOS  
COORDINACIÓN TÉCNICA DE PLANEACIÓN Y CONTRATOS

Contrato Número  
012M7B997E11322063

Registro SAI  
U220821

En caso de incumplimiento a lo establecido en esta cláusula, **"EL PROVEEDOR"** tiene conocimiento en que **"EL INSTITUTO"** podrá ejecutar o tramitar las sanciones establecidas en la Ley de Adquisiciones, Arrendamientos y Servicios del Sector Público y su Reglamento, así como presentar las denuncias correspondientes de conformidad con lo dispuesto por el Libro Segundo, Título Noveno, Capítulos I y II del Código Penal Federal y demás normatividad aplicable.

De igual forma, **"EL PROVEEDOR"** se compromete a no alterar la información confidencial, a llevar un control de su personal y hacer de su conocimiento las sanciones que se aplicarán en caso de incumplir con lo dispuesto en esta cláusula, por lo que, en su caso, se obliga a notificar a **"EL INSTITUTO"** cuando se realicen actos que se consideren como ilícitos, debiendo dar inicio a las acciones legales correspondientes y sacar en paz y a salvo a **"EL INSTITUTO"** de cualquier proceso legal.

**"EL PROVEEDOR"** se obliga a poner en conocimiento de **"EL INSTITUTO"** cualquier hecho o circunstancia que en razón de los bienes entregados sea de su conocimiento y que pueda beneficiar o evitar un perjuicio a la misma.

Asimismo, **"EL PROVEEDOR"** no podrá, con motivo del suministro de los bienes que realice a **"EL INSTITUTO"**, utilizar la información a que tenga acceso, para asesorar, patrocinar o constituirse en consultor de cualquier persona que tenga relaciones directas o indirectas con el objeto de las actividades que lleve a cabo.

#### **VIGÉSIMA PRIMERA. ADMINISTRACIÓN, VERIFICACIÓN, SUPERVISIÓN Y ACEPTACIÓN DE LOS BIENES.**

Los servidores públicos designados como administradores del presente contrato, serán responsables de administrar y verificar su cumplimiento, de acuerdo con lo establecido en el documento que se agrega al presente en el **Anexo 2 (dos)** y de conformidad con lo dispuesto en los artículos 2, fracción III Bis y 84 penúltimo párrafo del Reglamento de la Ley de Adquisiciones, Arrendamientos y Servicios del Sector Público.

En el caso de que se lleve a cabo un relevo institucional temporal o permanente con alguno de los servidores públicos designados como administradores del presente contrato, la persona que sustituya al servidor público en el cargo, tendrá el carácter de ADMINISTRADOR DEL CONTRATO conforme a la designación correspondiente.

Los Órganos de Operación Administrativa Desconcentrada y Unidades Médicas de Alta Especialidad como Administradores de Contrato, cuyas designaciones constan en el expediente respectivo, serán responsables de las actividades inherentes a su función en términos de lo previsto en el numeral 5.3.15 de las Políticas, Bases y Lineamientos en materia de Adquisiciones, Arrendamientos y Servicios del Instituto Mexicano del Seguro Social.



INSTITUTO MEXICANO DEL SEGURO SOCIAL  
DIRECCIÓN DE ADMINISTRACIÓN  
UNIDAD DE ADQUISICIONES  
COORDINACIÓN DE ADQUISICIÓN DE BIENES Y  
CONTRATACIÓN DE SERVICIOS  
COORDINACIÓN TÉCNICA DE PLANEACIÓN Y CONTRATOS

Contrato Número  
012M7B997E11322063

Registro SAI  
U220821

Asimismo, **"EL INSTITUTO"** sólo aceptará los bienes materia del presente contrato y autorizará el pago de los mismos previa verificación de las especificaciones requeridas, de conformidad con lo especificado en el presente contrato y sus correspondientes anexos, así como la cotización y el requerimiento asociado a ésta.

Los bienes serán recibidos previa revisión del administrador del presente contrato que corresponda; la inspección de los bienes consistirá en la verificación del cumplimiento de las especificaciones técnicas establecidas en el contrato y en su caso en los anexos respectivos, así como la cotización y el requerimiento asociado a ésta.

En tal virtud, **"EL PROVEEDOR"** manifiesta expresamente su conformidad de que hasta en tanto no se cumpla de conformidad con lo establecido en el párrafo anterior, los bienes no se tendrán por aceptados por parte de **"EL INSTITUTO"**.

**"EL INSTITUTO"**, a través de los administradores del presente contrato o a través del personal que para tal efecto designen, podrán rechazar los bienes si no reúnen las especificaciones y alcances establecidos en este contrato y en el Anexo Técnico, que se agrega al presente contrato en el **Anexo 2 (dos)**, obligándose **"EL PROVEEDOR"** en este supuesto a entregarlos nuevamente bajo su exclusiva responsabilidad y sin costo adicional para **"EL INSTITUTO"**, así como a lo señalado en la Junta de Aclaraciones, disponible para su consulta en el Portal de Compras Gubernamentales CompraNet.

#### VIGÉSIMA SEGUNDA. PENAS CONVENCIONALES.

De conformidad con lo establecido en los artículos 45, fracción XIX, 53 de la Ley de Adquisiciones, Arrendamientos y Servicios del Sector Público, 95 y 96 de su Reglamento, la pena convencional aplicable a **"EL PROVEEDOR"**, por atraso en la entrega de los bienes y se calculará conforme a lo señalado en el numeral **22**. del Anexo Técnico, que se agrega al presente contrato en el **Anexo 2 (dos)**, así como lo dispuesto en la Junta de Aclaraciones, disponible para su consulta en el Portal de Compras Gubernamentales CompraNet.

Los administradores del presente contrato serán los responsables de determinar, calcular y aplicar las penas convencionales, vigilando los correspondientes registros o captura y validación en el sistema PREI Millenium, así como de notificarlas a **"EL PROVEEDOR"** personalmente, mediante oficio o por medios de comunicación electrónica.

**"EL INSTITUTO"** descontará las cantidades que resulten de aplicar la pena convencional, sobre los pagos que deba cubrir a **"EL PROVEEDOR"**. Por lo tanto, **"EL PROVEEDOR"** autoriza a descontar las cantidades que resulten de aplicar las sanciones señaladas en párrafos anteriores, sobre los pagos que éste deba cubrirle a **"EL INSTITUTO"** durante el período en que incurra y/o se mantenga en atraso con motivo de la entrega de los bienes.

|   |  |   |
|---|--|---|
|  | <b>INSTITUTO MEXICANO DEL SEGURO SOCIAL</b><br><b>DIRECCIÓN DE ADMINISTRACIÓN</b><br><b>UNIDAD DE ADQUISICIONES</b><br><b>COORDINACIÓN DE ADQUISICIÓN DE BIENES Y</b><br><b>CONTRATACIÓN DE SERVICIOS</b><br><b>COORDINACIÓN TÉCNICA DE PLANEACIÓN Y CONTRATOS</b> | <b>Contrato Número</b><br><b>012M7B997E11322063</b> |
|   |  | <b>Registro SAI</b><br><b>U220821</b>               |

Para autorizar el pago de los bienes, previamente **"EL PROVEEDOR"** tiene que haber cubierto las penas convencionales aplicadas conforme a lo dispuesto en el presente contrato. Los administradores del presente contrato serán los responsables de verificar que se cumpla esta obligación, dentro de los 5 (cinco) días hábiles siguientes a la conclusión del atraso.

### **VIGÉSIMA TERCERA. SANCIONES ADMINISTRATIVAS.**

Cuando **"EL PROVEEDOR"** incumpla con sus obligaciones contractuales por causas imputables a éste, y como consecuencia, cause daños y/o perjuicios graves a **"EL INSTITUTO"**, o bien, proporcione información falsa, actúe con dolo o mala fe en la celebración del presente contrato o durante la vigencia del mismo, por determinación de la Secretaría de la Función Pública, se podrá hacer acreedor a las sanciones establecidas en la Ley de Adquisiciones, Arrendamientos y Servicios del Sector Público, en los términos de los artículos 59, 60 y 61 de dicho ordenamiento legal y 109 al 115 de su Reglamento.

### **VIGÉSIMA CUARTA. SANCIONES APLICABLES Y TERMINACIÓN DE LA RELACIÓN CONTRACTUAL**

**"EL INSTITUTO"**, de conformidad con lo establecido en los artículos 53, 53 Bis, 54 y 54 Bis de la Ley de Adquisiciones, Arrendamientos y Servicios del Sector Público, y 86 segundo párrafo, 95 al 100 y 102 de su Reglamento, aplicará sanciones, o en su caso, llevará a cabo la cancelación de partidas total o parcialmente o la rescisión administrativa del presente contrato.

### **VIGÉSIMA QUINTA. EXCLUSIÓN LABORAL.**

**"LAS PARTES"** convienen en que **"EL INSTITUTO"** no adquiere ninguna obligación de carácter laboral con **"EL PROVEEDOR"** ni con los elementos que éste utilice para el suministro de los bienes objeto del presente contrato, por lo cual no se le podrá considerar como patrón ni como un sustituto. En particular el personal se entenderá relacionado exclusivamente con la o las personas que lo emplearon y por ende cada una de ellas asumirá su responsabilidad por dicho concepto.

Igualmente, y para este efecto y cualquiera no previsto, **"EL PROVEEDOR"** exime expresamente a **"EL INSTITUTO"** de cualquier responsabilidad laboral, civil, penal, de seguridad social o de otra especie que, en su caso, pudiera llegar a generarse; sin embargo, si **"EL INSTITUTO"** tuviera que realizar alguna erogación por alguno de los conceptos que anteceden, **"EL PROVEEDOR"** se obliga a realizar el reembolso e indemnización correspondiente.

Por lo anterior, **"LAS PARTES"** reconocen expresamente en este acto que **"EL INSTITUTO"** no tiene nexo laboral alguno con **"EL PROVEEDOR"**, por lo que éste último libera a **"EL INSTITUTO"** de toda responsabilidad relativa a cualquier accidente o enfermedad que pudiera sufrir o contraer cualquiera de sus trabajadores durante el desarrollo de sus labores o como consecuencia de ellos, así como de cualquier responsabilidad que resulte de la aplicación de la



**INSTITUTO MEXICANO DEL SEGURO SOCIAL**  
DIRECCIÓN DE ADMINISTRACIÓN  
UNIDAD DE ADQUISICIONES  
COORDINACIÓN DE ADQUISICIÓN DE BIENES Y  
CONTRATACIÓN DE SERVICIOS  
COORDINACIÓN TÉCNICA DE PLANEACIÓN Y CONTRATOS

Contrato Número  
012M7B997E11322063

Registro SAI  
U220821

Ley Federal del Trabajo, de la Ley del Seguro Social, de la Ley del Instituto del Fondo Nacional de la Vivienda para los Trabajadores y/o cualquier otra aplicable, derivada de la entrega de los bienes materia de este contrato.

#### **VIGÉSIMA SEXTA. SUSPENSIÓN DEL SUMINISTRO DE LOS BIENES.**

Cuando en la entrega de los bienes, se presente caso fortuito o de fuerza mayor, **"EL INSTITUTO"** bajo su responsabilidad, podrá de resultar aplicable conforme a la normatividad en la materia, suspender el suministro de los bienes, en cuyo caso únicamente se pagarán aquellos que hubiesen sido efectivamente recibidos por **"EL INSTITUTO"**.

Cuando la suspensión obedezca a causas imputables a **"EL INSTITUTO"**, a solicitud escrita de **"EL PROVEEDOR"**, cubrirá los gastos no recuperables, durante el tiempo que dure esta suspensión, para lo cual **"EL PROVEEDOR"** deberá presentar dentro de los 30 (treinta) días naturales siguientes de la notificación del término de la suspensión, la factura y documentación de los gastos no recuperables en que haya incurrido, siempre que estos sean razonables, estén debidamente comprobados y se relacionen directamente con el presente contrato.

**"EL INSTITUTO"** pagará los gastos no recuperables, en moneda nacional (pesos mexicanos), dentro de los 45 (cuarenta y cinco) días naturales posteriores a la presentación de la solicitud debidamente fundada y documentada de **"EL PROVEEDOR"**, así como del CFDI y documentación soporte.

En caso de que **"EL PROVEEDOR"** no presente en tiempo y forma la documentación requerida para el trámite de pago, la fecha de pago se recorrerá el mismo número de días que dure el retraso.

El plazo de suspensión será fijado por **"EL INSTITUTO"**, a cuyo término en su caso, podrá iniciarse la terminación anticipada del presente contrato, o bien, podrá continuar produciendo todos los efectos legales, una vez que hayan desaparecido las causas que motivaron dicha suspensión.

#### **VIGÉSIMA SÉPTIMA. CAUSALES DE RESCISIÓN ADMINISTRATIVA DEL PRESENTE CONTRATO Y PROCEDIMIENTO DE RESCISIÓN.**

**"EL INSTITUTO"** podrá rescindir administrativamente este contrato sin más responsabilidad para el mismo y sin necesidad de resolución judicial, cuando **"EL PROVEEDOR"** incurra en cualquiera de las causales que se señalan en el Anexo Técnico que se agrega al presente contrato en el **Anexo 2 (dos)**, y las que se señalan a continuación:

1. Cuando no entregue la garantía de cumplimiento del presente contrato, a más tardar dentro de los 10 (diez) días naturales siguientes a la firma del mismo, o en su caso, la



INSTITUTO MEXICANO DEL SEGURO SOCIAL  
DIRECCIÓN DE ADMINISTRACIÓN  
UNIDAD DE ADQUISICIONES  
COORDINACIÓN DE ADQUISICIÓN DE BIENES Y  
CONTRATACIÓN DE SERVICIOS  
COORDINACIÓN TÉCNICA DE PLANEACIÓN Y CONTRATOS

Contrato Número  
012M7B997E11322063

Registro SAI  
U220821

correspondiente a cada ejercicio fiscal dentro de los primeros 10 (diez) días naturales del ejercicio que corresponda.

2. Cuando incurra en falta de veracidad total o parcial respecto a la información proporcionada para la celebración del presente contrato.
3. Cuando se compruebe que **"EL PROVEEDOR"** haya entregado bienes con descripciones y características distintas a las pactadas en este contrato o cuando no los entregue conforme a las normas y/o calidad solicitadas por **"EL INSTITUTO"**.
4. En caso de que **"EL PROVEEDOR"** no reponga los bienes que le hayan sido devueltos para canje, por problemas de calidad, defectos o vicios ocultos, de acuerdo con lo estipulado en el presente contrato.
5. Cuando se transmitan total o parcialmente, bajo cualquier título y a favor de otra persona física o moral, los derechos y obligaciones a que se refiere el presente documento, con excepción de los derechos de cobro, previa autorización de **"EL INSTITUTO"**.
6. Si la autoridad competente declara el concurso mercantil o cualquier situación análoga o equivalente que afecte el patrimonio de **"EL PROVEEDOR"**.
7. Cuando los bienes entregados no puedan funcionar o ser utilizados por estar incompletos.
8. Cuando de manera reiterativa y constante, **"EL PROVEEDOR"** sea sancionado por parte de **"EL INSTITUTO"** con penalizaciones sobre el mismo concepto de los bienes que entrega, o por ubicarse en los límites de incumplimientos previstos en la cláusula de penas convencionales del presente instrumento.
9. Cuando se incumplan o contravengan las disposiciones de la Ley de Adquisiciones, Arrendamientos y Servicios del Sector Público, su reglamento y los demás lineamientos que rigen en la materia.
10. En caso de que durante la vigencia del presente contrato la renovación del registro sanitario no resulte favorable por la autoridad sanitaria o, bien, se reciba comunicado por parte de la Comisión Federal para la Protección Contra Riesgos Sanitarios (COFEPRIS) en el sentido de que **"EL PROVEEDOR"** ha sido sancionado o se le ha revocado el registro sanitario correspondiente.
11. Si **"EL PROVEEDOR"** no permite a **"EL INSTITUTO"** la administración y verificación a que se refiere la cláusula correspondiente señalada en el presente contrato.
12. Cuando incumpla, total o parcialmente, con cualesquiera de las obligaciones establecidas en el presente contrato y sus anexos.

**"EL INSTITUTO"**, en términos de lo dispuesto en el artículo 54 de la Ley de Adquisiciones, Arrendamientos y Servicios del Sector Público, podrá rescindir administrativamente el presente contrato en cualquier momento, cuando **"EL PROVEEDOR"** incurra en incumplimiento de cualquiera de las obligaciones a su cargo, de conformidad con el procedimiento siguiente:



**INSTITUTO MEXICANO DEL SEGURO SOCIAL**  
DIRECCIÓN DE ADMINISTRACIÓN  
UNIDAD DE ADQUISICIONES  
COORDINACIÓN DE ADQUISICIÓN DE BIENES Y  
CONTRATACIÓN DE SERVICIOS  
COORDINACIÓN TÉCNICA DE PLANEACIÓN Y CONTRATOS

Contrato Número  
012M7B997E11322063

Registro SAI  
U220821

- a) Si **"EL INSTITUTO"** considera que **"EL PROVEEDOR"** ha incurrido en alguna de las causales de rescisión que se consignan en la presente Cláusula, lo hará saber a **"EL PROVEEDOR"** de forma indubitable por escrito, a efecto de que éste exponga lo que a su derecho convenga y aporte, en su caso, las pruebas que estime pertinentes, en un término de 5 (cinco) días hábiles, a partir de la notificación de la comunicación de referencia.
- b) Transcurrido el término a que se refiere el inciso anterior, se resolverá considerando los argumentos y pruebas que hubiere hecho valer.
- c) La determinación de dar o no por rescindido administrativamente el presente contrato, deberá ser debidamente fundada, motivada y comunicada por escrito a **"EL PROVEEDOR"** dentro de los 15 (quince) días hábiles siguientes, al vencimiento del plazo señalado en el inciso a), de esta Cláusula.

En el supuesto de que se rescinda este contrato, **"EL INSTITUTO"** no aplicará las penas convencionales, ni su contabilización para hacer efectiva la garantía de cumplimiento de este instrumento jurídico.

En caso de que **"EL INSTITUTO"** determine dar por rescindido el presente contrato, se deberá formular y notificar un finiquito dentro de los 20 (veinte) días naturales siguientes a la fecha en que se notifique la rescisión, de conformidad con el artículo 99 del Reglamento de la Ley de Adquisiciones, Arrendamientos y Servicios del Sector Público, en el que se hagan constar los pagos que, en su caso, deba efectuar **"EL INSTITUTO"** por concepto de la entrega de los bienes por **"EL PROVEEDOR"** hasta el momento en que se determine la rescisión administrativa del presente contrato.

Iniciado un procedimiento de conciliación **"EL INSTITUTO"**, bajo su responsabilidad, podrá suspender el trámite del procedimiento de rescisión.

Si previamente a la determinación de dar por rescindido este contrato, **"EL PROVEEDOR"** entrega los bienes, el procedimiento iniciado quedará sin efectos, previa aceptación y verificación de **"EL INSTITUTO"** por escrito, de que continúa vigente la necesidad de contar con los bienes y aplicando, en su caso, las penas convencionales correspondientes.

**"EL INSTITUTO"** podrá determinar no dar por rescindido este contrato, cuando durante el procedimiento advierta que dicha rescisión pudiera ocasionar algún daño o afectación a las funciones que tiene encomendadas. En este supuesto, **"EL INSTITUTO"** elaborará un dictamen en el cual justifique que los impactos económicos o de operación que se ocasionarían con la rescisión del contrato resultarían más inconvenientes.

De no darse por rescindido este contrato, **"EL INSTITUTO"** establecerá, con **"EL PROVEEDOR"**, un nuevo plazo para el cumplimiento de aquellas obligaciones que se hubiesen



**INSTITUTO MEXICANO DEL SEGURO SOCIAL**  
DIRECCIÓN DE ADMINISTRACIÓN  
UNIDAD DE ADQUISICIONES  
COORDINACIÓN DE ADQUISICIÓN DE BIENES Y  
CONTRATACIÓN DE SERVICIOS  
COORDINACIÓN TÉCNICA DE PLANEACIÓN Y CONTRATOS

Contrato Número  
012M7B997E11322063

Registro SAI  
U220821

dejado de cumplir, a efecto de que **"EL PROVEEDOR"** subsane el incumplimiento que hubiere motivado el inicio del procedimiento de rescisión. Lo anterior se llevará a cabo a través de un convenio modificatorio en el que se atenderá a las condiciones previstas en los dos últimos párrafos del artículo 52 de la Ley de Adquisiciones, Arrendamientos y Servicios del Sector Público.

#### **VIGÉSIMA OCTAVA. TERMINACIÓN ANTICIPADA.**

De conformidad con lo establecido en el artículo 54 Bis de la Ley de Adquisiciones, Arrendamientos y Servicios del Sector Público, y 102 de su Reglamento, **"EL INSTITUTO"** podrá dar por terminado anticipadamente el presente contrato sin responsabilidad para éste y sin necesidad de que medie resolución judicial alguna, cuando concurren razones de interés general o bien cuando por causas justificadas se extinga la necesidad de requerir los bienes objeto del presente contrato, y se demuestre que de continuar con el cumplimiento de las obligaciones pactadas se ocasionaría algún daño o perjuicio a **"EL INSTITUTO"** o se determine la nulidad de los actos que dieron origen al presente instrumento jurídico, con motivo de la resolución de una inconformidad o intervención de oficio emitida por la Secretaría de la Función Pública.

La terminación anticipada del presente contrato se sustentará mediante dictamen que precise las razones o las causas justificadas que den origen a la misma. Los gastos no recuperables por la terminación anticipada serán pagados siempre que éstos sean razonables, estén comprobados y se relacionen directamente con el presente instrumento jurídico.

#### **VIGÉSIMA NOVENA. DISCREPANCIAS.**

**"LAS PARTES"** convienen que, en caso de discrepancia entre la convocatoria a la licitación pública y el modelo de contrato, prevalecerá lo establecido en la convocatoria, de conformidad con lo dispuesto por el artículo 81 fracción IV, del Reglamento de la Ley de Adquisiciones, Arrendamientos y Servicios del Sector Público.

#### **TRIGÉSIMA. CONCILIACIÓN.**

**"LAS PARTES"** acuerdan que para el caso de que se presenten desavenencias derivadas de la ejecución y cumplimiento del presente contrato se someterán al procedimiento de conciliación establecido en los artículos 77, 78, 79 de la Ley de Adquisiciones, Arrendamientos y Servicios del Sector Público, y 126 al 136 de su Reglamento y al Decreto por el que se establecen las acciones administrativas que deberá implementar la Administración Pública Federal para llevar a cabo la conciliación o la celebración de convenios o acuerdos previstos en las leyes respectivas como medios alternativos de solución de controversias, publicado en el Diario Oficial de la Federación el 29 de abril de 2016.

La solicitud de conciliación se presentará mediante escrito, la cual contendrá los requisitos contenidos en el artículo 15 de la Ley Federal de Procedimiento Administrativo, además, hará



**INSTITUTO MEXICANO DEL SEGURO SOCIAL**  
**DIRECCIÓN DE ADMINISTRACIÓN**  
**UNIDAD DE ADQUISICIONES**  
**COORDINACIÓN DE ADQUISICIÓN DE BIENES Y**  
**CONTRATACIÓN DE SERVICIOS**  
**COORDINACIÓN TÉCNICA DE PLANEACIÓN Y CONTRATOS**

**Contrato Número**  
**012M7B997E11322063**

**Registro SAI**  
**U220821**

referencia al número de contrato, al servidor público encargado de su administración, objeto, vigencia y monto del contrato, señalando, en su caso, sobre la existencia de convenios modificatorios, debiendo adjuntar copia de los instrumentos consensuales debidamente suscritos.

#### **TRIGÉSIMA PRIMERA. DOMICILIOS.**

"**LAS PARTES**" señalan como sus domicilios legales para todos los efectos a que haya lugar y que se relacionan en el presente contrato, los que se indican en el apartado de Declaraciones, por lo que cualquier notificación judicial o extrajudicial, emplazamiento, requerimiento o diligencia que en dichos domicilios se practique, será enteramente válida, al tenor de lo dispuesto en el Título Tercero del Código Civil Federal y sus correlativos en los Estados de la República Mexicana.

#### **TRIGÉSIMA SEGUNDA. LEGISLACIÓN APLICABLE.**

"**LAS PARTES**" se obligan a sujetarse estrictamente para el suministro de bienes objeto del presente contrato a todas y cada una de las cláusulas que lo integran, así como la cotización y el requerimiento asociado a ésta, a la Ley de Adquisiciones, Arrendamientos y Servicios del Sector Público, su Reglamento; al Código Civil Federal; la Ley Federal de Procedimiento Administrativo; al Código Federal de Procedimientos Civiles; a la Ley Federal de Presupuesto y Responsabilidad Hacendaria y su Reglamento, el Acuerdo por el que se expide el protocolo de actuación en materia de contrataciones públicas, otorgamiento y prórroga de licencias, permisos, autorizaciones y concesiones y a las demás disposiciones jurídicas aplicables.

#### **TRIGÉSIMA TERCERA. JURISDICCIÓN.**

"**LAS PARTES**" convienen que, para la interpretación y cumplimiento de este contrato, así como para lo no previsto en el mismo, se someterán a la jurisdicción y competencia de los Tribunales Federales en la Ciudad de México, renunciando expresamente al fuero que pudiera corresponderles en razón de su domicilio actual o futuro.

#### **FIRMANTES O SUSCRIPCIÓN.**

Previa lectura y debidamente enteradas "**LAS PARTES**" del contenido, alcance y fuerza legal del presente contrato, en virtud de que se ajusta a la expresión de su libre voluntad y que su consentimiento no se encuentra afectado por dolo, error, mala fe, ni otros vicios de la voluntad, lo firman y ratifican en todas sus partes, por triplicado, en la Ciudad de México, el **16 de diciembre de 2022**, quedando un ejemplar en poder de "**EL PROVEEDOR**" y los restantes en poder de "**EL INSTITUTO**".



**INSTITUTO MEXICANO DEL SEGURO SOCIAL**  
DIRECCIÓN DE ADMINISTRACIÓN  
UNIDAD DE ADQUISICIONES  
COORDINACIÓN DE ADQUISICIÓN DE BIENES Y  
CONTRATACIÓN DE SERVICIOS  
COORDINACIÓN TÉCNICA DE PLANEACIÓN Y CONTRATOS

Contrato Número  
012M7B997E11322063

Registro SAI  
U220821

**POR "EL INSTITUTO"**  
**INSTITUTO MEXICANO DEL SEGURO SOCIAL**

**POR "EL PROVEEDOR"**  
**SANOFI PASTEUR, S.A. DE C.V.**  
R.F.C.: SPA960328P62

  
\_\_\_\_\_  
**C. ELVIA ASCENCIO MILLÁN**  
Titular de la Coordinación Técnica de Bienes y  
Servicios y Apoderada Legal  
R.F.C. [REDACTED]

  
\_\_\_\_\_  
**C. OSCAR DANIEL PONCE CAMPOS**  
Representante Legal

**ÁREA CONSOLIDADORA Y REPRESENTANTE DE  
LOS ADMINISTRADORES DEL PRESENTE  
CONTRATO**

En términos de lo dispuesto en el Oficio No. 09 52 17 61 1B00/2022/002 de  
fecha 03 de enero de 2022, suscrito por el Titular de la Unidad de  
Administración de "EL INSTITUTO"

  
\_\_\_\_\_  
**MTR. JORGE DE ANDA GARCÍA**  
Titular de la Coordinación de Control de Abasto  
R.F.C. [REDACTED]

  
RRSP/HB/LMLR/XPM

**SE CANCELAN DATOS PERSONALES DE PERSONA(S) FÍSICA(S)  
IDENTIFICABLE(S) TALES COMO: RFC, POR CONSIDERARSE INFORMACIÓN  
CUYA DIFUSIÓN PUEDE AFECTAR A LA ESFERA PRIVADA DE LA MISMA, DE  
CONFORMIDAD CON LO ESTABLECIDO EN LOS ARTÍCULOS 113 FRACCIÓN I Y  
118 DE LA LEY FEDERAL DE TRANSPARENCIA Y ACCESO A LA INFORMACIÓN  
PÚBLICA. D.O.F. 09-mayo-2016**



INSTITUTO MEXICANO DEL SEGURO SOCIAL  
DIRECCIÓN DE ADMINISTRACIÓN  
UNIDAD DE ADQUISICIONES  
COORDINACIÓN DE ADQUISICIÓN DE BIENES Y  
CONTRATACIÓN DE SERVICIOS  
COORDINACIÓN TÉCNICA DE PLANEACIÓN Y CONTRATOS

Contrato Número  
012M7B997E11322063

Registro SAI  
U220821

**ANEXO 1 (UNO)**

**“CARACTERÍSTICAS TÉCNICAS Y CANTIDADES TOTALES DE LOS BIENES”**

**ANEXOS  
DIVISION DE CONTRATOS**

**SIN TEXTO**

Clasif. Presup: 059061156000

INSTITUTO MEXICANO DEL SEGURO SOCIAL  
IMSS-SAL SUBSISTEMA DE ADICIONES  
COORDINADOR DE ADQUISICION DE BIENES Y CONTRATACION DE SERVICIOS

PAGINA: 1  
HORA: 05:35:34 p.m.

CONTRATO ABIEITO DE SUMINISTRO  
NO. CONTRATO: 02200821  
NO. ADQUISICION: 09300600405238311  
ANEXO 1

PROVEEDOR : SANCTI PASTEUR, S. A. DE C. V.  
R.F.C. : SEP-980329-P62  
No. PROVEEDOR: 0088378

| CLAVE DEL ARTICULO                      | DESCRIPCION   | CANTIDAD | PRECIO UNITARIO | IMPORTE         | DESCUENTO | (S)    | DESCUENTO | PRECIO NETO     | IMPORTE        | IMPORTE         | TOTAL           |
|---|---|----------|-----------------|-----------------|-----------|--------|-----------|-----------------|----------------|-----------------|-----------------|
| 060 076                                 | TANTO O O Dosis.<br>SUSTANCIAS BIOTECNICAS, TUBERCULINA PES.<br>CERVIZO PROTEICO PURIFICADO RC 23, PASTAL<br>BIBIOPROTECCION, CONTIENE CIRCULO ORIGINAR<br>ES DE TUBERCULINA EN CADA DEXTRINA DEXTRILL<br>1700 PTC, FRASCO AMBULA DE 1, KL-COM 1.0 B<br>OSIS.<br>Marca: TUBERSON/RC 166JRB 526<br>Procedencia: CHIGADA<br>RUC Fabricante: 875 -960328-P62 | 13,236   | \$3,261.00      | \$16,429,256.00 | 0%        | \$0.00 | \$0.00    | \$16,429,256.00 | \$6,572,336.00 | \$16,429,256.00 | \$16,429,256.00 |
| IMPORTE DEL CONTRATO:<br>TABLA EXHIBIDA |   |          |                 |                 |           |        |           |                 |                |                 | 516,428,336.00  |

IMPORTE CON LEVANTE:  
MÓNEDA : SEIS MILLONES QUINIENTOS SETENTA Y OCHO MIL TRESCIENTOS TREINTA Y SEIS PESOS 067106 6/10  
RUC 160 : DIECISEIS MILLONES CUATROCIENTOS VEINTIOCHO MIL TRESCIENTOS CINCUENTA Y OCHO PESOS 007100 H.M.

ANEXOS  
DIVISION DE CONTRATOS

Handwritten signature and date: 12/03

**SIN TEXTO**



**INSTITUTO MEXICANO DEL SEGURO SOCIAL**  
DIRECCIÓN DE ADMINISTRACIÓN  
UNIDAD DE ADQUISICIONES  
COORDINACIÓN DE ADQUISICIÓN DE BIENES Y  
CONTRATACIÓN DE SERVICIOS  
COORDINACIÓN TÉCNICA DE PLANEACIÓN Y CONTRATOS

Contrato Número  
012M7B997E11322063

Registro SAI  
U220821

## ANEXO 2 (DOS)

**"DICTAMEN DE DISPONIBILIDAD PRESUPUESTAL PREVIO, ANEXO TÉCNICO, APÉNDICE 1 DEMANDA DE MATERIAL DE CURACIÓN, APÉNDICE 2 PUNTOS DE ENTREGA PARA MATERIAL DE CURACIÓN, LUGARES DE PAGO DEL ÁMBITO NACIONAL, DOCUMENTO DE DESIGNACIÓN DE ÁREA CONSOLIDADORA Y REPRESENTANTE DE LOS ADMINISTRADORES DEL CONTRATO, LISTADO DE ADMINISTRADORES DEL CONTRATO Y OFICIO SUSCRITO POR LA TITULAR DE LA DIVISIÓN DE BIENES TERAPÉUTICOS, MEDIANTE EL CUAL SOLICITÓ A LA DIVISIÓN DE CONTRATOS LA ELABORACIÓN DEL PRESENTE INSTRUMENTO JURÍDICO, REMITIENDO LAS DOCUMENTALES PARA SU ELABORACIÓN"**

**ANEXOS**  
**DIVISION DE CONTRATOS**

**SIN TEXTO**



INSTITUTO MEXICANO DEL SEGURO SOCIAL

DIRECCION DE FINANZAS  
UNIDAD DE OPERACIÓN FINANCIERA  
COORDINACIÓN DE PRESUPUESTO E INFORMACIÓN PROGRAMÁTICA  
DICTAMEN DE DISPONIBILIDAD PRESUPUESTAL PREVIO

FOLIO: 0000000101-2023

Dictamen de Inversión

Dictamen de Gasto

Dependencia Solicitante: 09 Distrito Federal Nivel Central

099001 Oficinas Centrales

180000 CoordContrelAbasto

Concepto: OFICIO NO. 6729 RECIBIDO EL 07/OCT/2022 MATERIAL DE CURACIÓN.

Fecha Elaboración: 07/10/2022

Total Comprometido (en pesos): \$ 10,381,600.525.00  
Cuenta: 21053002 PND DE MATERIAL CURACION Unidad de Información: 058001 Centro de Costos: 150900  
Parida Presupuestaria SHCP: 25401 Materiales, accesorios y suministros médicos

| COMPROBACIÓN MENSUAL EN MILLES DE PESOS |     |     |     |     |     |     |     |     |     |     |     |
|---|-----|-----|-----|-----|-----|-----|-----|-----|-----|-----|-----|
| ENE                                     | FEB | MAR | ABR | MAY | JUN | JUL | AGO | SEP | OCT | NOV | DIC |
| 10,381,600.5                            | 0.0 | 0.0 | 0.0 | 0.0 | 0.0 | 0.0 | 0.0 | 0.0 | 0.0 | 0.0 | 0.0 |
| DISPONIBLE EN MILLES DE PESOS           |     |     |     |     |     |     |     |     |     |     |     |
| 0.0                                     | 0.0 | 0.0 | 0.0 | 0.0 | 0.0 | 0.0 | 0.0 | 0.0 | 0.0 | 0.0 | 0.0 |

El presente documento de existencia de respaldo presupuestario se emite en términos de lo señalado en el numeral 7.5.9.4 de la Norma Presupuestaria del Instituto Mexicano del Seguro Social (IMSS), y de lo establecido en el artículo 8°, 144 y 146 del Reglamento Interior del IMSS, es responsabilidad del área solicitante el destino y aplicación de los recursos. También se informa que este documento únicamente tendrá validez para el ejercicio fiscal en curso, y que con base en la revisión que se efectuó en el Sistema Financiero PREI-Millennium, en el Módulo de Control de Compromisos, en la combinación unidad de información y centro de costos, los montos señalados quedan comprometidos para dar inicio a las gestiones de adquisición de bienes y servicios con base al marco normativo vigente.

ATENTAMENTE  
Lic. Jessica Miranda Vega  
Titular Div de Ctrl y Seguimiento al Ppto de Oper en Ámbito Central

DIA - MES AÑO  
DICTAMINADO DEFINITIVO

**DICTAMEN DEFINITIVO**

CONTRATO No. \_\_\_\_\_

IMPORTE DEFINITIVO (EN PESOS): \$ \_\_\_\_\_ .00

SE EMITE SUJETO A LAS CIFRAS DEFINITIVAS QUE APRUEBE LA H. CÁMARA DE DIPUTADOS PARA EL IMSS, RAZÓN POR LA CUAL EL IMPORTE DEBERÁ RATIFICARSE UNA VEZ QUE SE TENGA EL PRESUPUESTO APROBADO PARA EL EJERCICIO 2023.  
Clave: 6170-609-001

**SIN TEXTO**



**ANEXO 1  
ANEXO TÉCNICO  
"MATERIAL DE CURACIÓN, AGENTES DE DIAGNÓSTICO  
Y OTROS INSUMOS PARA LA SALUD"**

A continuación, se enlistan las Dependencias e Institutos Nacionales y Federales, en lo sucesivo "LOS PARTICIPANTES", que manifestaron formalmente su acuerdo para llevar a cabo la contratación bajo la modalidad de compra consolidada y a quienes les resultan aplicables los términos y condiciones señalados en el presente Anexo Técnico, de conformidad con lo dispuesto por el artículo 13 del Reglamento de la Ley de Adquisiciones, Arrendamientos y Servicios del Sector Público (RLAASSP), y quienes conforme al citado artículo serán los responsables por separado, de celebrar los respectivos contratos, integrar el expediente del procedimiento de contratación, verificar la ejecución del contrato, y cumplir con los requisitos e informes establecidos para el procedimiento de contratación respectivo:

| No. | PARTICIPANTES   |
|-----|---|
| 1   | INSTITUTO MEXICANO DEL SEGURO SOCIAL (IMSS)   |
| 2   | INSTITUTO DE SEGURIDAD Y SERVICIOS SOCIALES DE LOS TRABAJADORES DEL ESTADO (ISSSTE)                               |
| 3   | SECRETARÍA DE SALUD (SS)  |
| 4   | SECRETARÍA DE LA DEFENSA NACIONAL (SEDENA)  |
| 5   | SECRETARÍA DE MARINA (SEMAR)  |
| 6   | INSTITUTO DE SALUD PARA EL BIENESTAR (INSABI)   |
| 7   | ÓRGANO ADMINISTRATIVO DESCONCENTRADO PREVENCIÓN Y READAPTACIÓN SOCIAL (OADPRS)                                    |
| 8   | COMISIÓN COORDINADORA DE INSTITUTOS NACIONALES DE SALUD Y HOSPITALES DE ALTA ESPECIALIDAD (CCINSHAE) <sup>1</sup> |
| 9   | GUARDIA NACIONAL  |

<sup>1</sup> Considerando a el Hospital Infantil de México Federico Gómez, Instituto Nacional de Cancerología, Instituto Nacional de Cardiología Ignacio Chávez, Instituto Nacional de Ciencias Médicas y Nutrición Salvador Zubirán, Instituto Nacional de Enfermedades Respiratorias Ismael Cosío Villegas, Instituto Nacional de Pediatría, Instituto Nacional de Rehabilitación Luis Guillermo Ibarra Ibarra, Instituto Nacional de Neurología y Neurocirugía Manuel Velasco Suárez, Instituto Nacional de Psiquiatría Ramón de la Fuente Muñiz, Instituto Nacional de Perinatología Isidro Espinosa de los Reyes, Hospital General de México Eduardo Liceaga, Hospital General Dr. Manuel Gea González, Hospital Juárez México, Hospital de la Mujer, Hospital Nacional Homeopático, Hospital Juárez Centro, Hospital Regional de Alta Especialidad Baja, Hospital Regional de Alta Especialidad Ciudad Victoria, Hospital Regional de Alta Especialidad Oaxaca, Hospital Regional.



En el **APÉNDICE 1 Demanda Agregada**, se establecen las cantidades mínimas y máximas por partida objeto de la contratación, así como las claves y descripciones del Material de curación, laboratorio y otros insumos para la salud conforme al Compendio Nacional de Insumos para la Salud emitido por el Consejo de Salubridad General y solicitadas por "LOS PARTICIPANTES" quienes también podrán ser las "ÁREAS REQUIERENTES".

En el **APÉNDICE 3, INSUMOS MÉDICOS DE DIAGNÓSTICO "PRUEBAS RÁPIDAS" Y, APÉNDICE 4, INSUMOS MÉDICOS DE DIAGNÓSTICO "TIRAS REACTIVAS"**, Se establecen las cantidades mínimas y máximas específicas de estas partidas, así como las características, descripciones, y bienes requeridos sin costo, que deberán proveer los licitantes.

**EL LICITANTE** junto con su propuesta técnica, deberá adjuntar escrito en el que manifieste: "que de resultar adjudicado se comprometerá a realizar, cuando así se considere necesario durante la vigencia del contrato y a solicitud del **ÁREA REQUERENTE**", en un plazo no mayor a cinco días hábiles posteriores a la notificación de la solicitud, las pruebas que acrediten la correspondencia de los resultados con las especificaciones, calidad del insumo y valores indicados en la Farmacopea de los Estados Unidos Mexicanos, elaborados por un laboratorio de pruebas "Tercero Autorizado" por la **COFEPRIS**, obligándose a hacer entrega del resultado de las mismas en un plazo no mayor a dos días hábiles posterior a su emisión, sin costo alguno para las **ÁREAS REQUIERENTES**. La presentación de dicho escrito es obligatoria, para el caso de que **EL LICITANTE**, no lo manifieste en su propuesta técnica será desechada.

En cualquier momento "**LAS ÁREAS REQUIERENTES**" podrán solicitar **ANTE COFEPRIS Y/O TERCERO AUTORIZADO** la realización de pruebas de comprobación que estime pertinentes durante la vigencia del contrato, a efecto de constatar la calidad y especificaciones del Material de curación, laboratorio y otros insumos para la salud. En caso de detectarse irregularidades, los contratos referidos serán susceptibles de ser rescindidos y/o de hacerse efectiva la garantía de cumplimiento correspondiente.

En caso de identificar o presentarse problemas de calidad, el **PROVEEDOR** proporcionará las muestras correspondientes, para ser analizadas por un "Tercero Autorizado", con cargo a dicho **PROVEEDOR**.

El **LICITANTE** deberá dar cumplimiento a la siguiente normatividad:

| <b>NORMATIVIDAD A DAR CUMPLIMIENTO</b>                                 | <b>A QUIEN APLICA</b>          |
|--|--------------------------------|
| <i>Ley General de Salud, en los artículos aplicables</i>               | <i>Para todas las partidas</i> |
| <i>Reglamento de la Ley General de Salud, en materia de Publicidad</i> | <i>Para todas las partidas</i> |
| <i>Ley Federal de Infraestructura de la Calidad</i>                    | <i>Para todas las partidas</i> |
| <i>Reglamento de Insumos para la Salud</i>                             | <i>Para todas las partidas</i> |



|   |  |                                       |
|---|--|---------------------------------------|
| <i>Reglamento de Control Sanitario de Productos y Servicios</i>   |  | <i>Para todas las partidas</i>        |
| <i>Farmacopea de los Estados Unidos Mexicanos (FEUM) y sus suplementos vigentes</i>   |  | <i>Para todas las partidas</i>        |
| <i>Compendio Nacional de Insumos para la Salud</i>  |  | <i>Para todas las partidas</i>        |
| <b>NOM-138-SSA1-2016</b>  | <i>Establece las especificaciones sanitarias del alcohol etílico desnaturalizado, utilizado como material de curación, así como, para el alcohol etílico 96° G.L. sin desnaturalizar, utilizado como materia prima para la elaboración y/o envasado de alcohol etílico desnaturalizado como material de curación</i> | <i>Para las partidas que aplique</i>  |
| <b>NOM-137-SSA1-2008</b>  | <i>Etiquetado de dispositivos médicos</i>  | <i>Para todas las partidas</i>        |
| <b>NOM-240-SSA1-2012</b>  | <i>Instalación y operación de tecnovigilancia.</i>   | <i>Para todas las partidas</i>        |
| <b>NOM-241-SSA1-2021</b>  | <i>Buenas prácticas de fabricación para establecimientos dedicados a la fabricación de dispositivos médicos.</i>   | <i>Para todas las partidas</i>        |
| <b>NOM-144-SEMARNAT-2017</b>  | <i>Que establece las medidas fitosanitarias y los requisitos de la marca reconocidas internacionalmente para el embalaje de madera que se utiliza en el comercio internacional de bienes y mercancías.</i>   | <i>Para las partidas que aplique.</i> |
| <i>ACUERDO por el que se modifica la denominación y diversas disposiciones del "Acuerdo por el que se reconocen como equivalentes los requisitos establecidos en los artículos 161 Bis, 167, 169, 170 y 177 del Reglamento de Insumos para la Salud y a los procedimientos de evaluación técnica realizados por la Comisión Federal para la Protección contra Riesgos Sanitarios para el otorgamiento del registro sanitario de los insumos para la salud a que se refieren los artículos 2o., fracciones XIV, XV, incisos b y c y 166, fracciones I, II y III del Reglamento de Insumos para la Salud; en relación con los artículos 222 y 229 de la Ley General de Salud, los requisitos solicitados y procedimientos de evaluación realizados; así como la importación de medicamentos con o sin registro sanitario en México, dirigido a cualquier enfermedad o padecimiento, que estén autorizados por las siguientes autoridades reguladoras: Agencia Suiza para Productos Terapéuticos-Swissmed, Comisión Europea, Administración de Alimentos y Medicamentos de los Estados Unidos de América, Ministerio de Salud de Canadá, Administración de Productos Terapéuticos de Australia, Agencias</i> |  | <i>Para las partidas que aplique</i>  |

AGENCIAS  
REGULADORAS



Reguladoras de Referencia OPS/OMS; precalificados por el Programa de Precalificación para Medicamentos y Vacunas de la Organización Mundial de la Salud o Agencias Reguladoras miembros del Esquema de Cooperación de Inspección Farmacéutica", publicado el 28 de enero de 2020. Y SU MODIFICACION DEL 22 DE JUNIO DEL 2021

Los Bienes objeto de este proceso de adquisición, deberán cumplir con las normas oficiales mexicanas, normas mexicanas, y a falta de éstas, normas internacionales o, en su caso, las normas de referencia (deberá venir en hoja membretada firmado por el representante legal del licitante).  
**Formato 1.**

**EL LICITANTE DEBERÁ ENTREGAR LA SIGUIENTE DOCUMENTACIÓN, EN EL ORDEN QUE SE SEÑALA:**

**5.1 Formato PROPUESTA TÉCNICA (Formato 2)**

En el que mencione las partidas en las que desee participar, con los siguientes requisitos:

Relación detallada únicamente de las partidas que oferte, donde indique el número de partida, clave a 10 dígitos, denominación genérica, número de registro sanitario (cuando aplique), descripción, presentación, cantidades mínimas y máximas solicitadas, cantidad mínima y máxima ofertada, marca o denominación distintiva, fabricante y país de origen (la propuesta técnica no deberá indicar precios)

**5.2 REGISTROS SANITARIOS Y PRÓRROGAS**

Como parte de la propuesta técnica presentada, **LOS LICITANTES** integrarán lo siguiente:

**Por cada partida que oferte, deberá anexar copia legible del "REGISTRO SANITARIO" (anverso y reverso) vigente, o su MODIFICACIÓN que corresponderá con la descripción y autorización para cada una de las partidas.**

**5.2.1** En el caso de ser la primera prórroga del registro, entregar **FORMATO DE SOLICITUD DE PRÓRROGA Y PAPELETA SELLADA**, siempre y cuando haya sido presentada cuando menos **150 días naturales antes de la fecha en que concluya la vigencia del registro**, indicando número de entrada del trámite y nombre del producto. Así como acuse de recibido del trámite sometido ante COFEPRIS.

**5.2.2** En el caso de la segunda prórroga y posteriores, entregar **FORMATO O CONSTANCIA DE SOLICITUD DE PRÓRROGA** del Registro Sanitario a más tardar **150 días naturales** antes de la fecha que concluya la vigencia. **Las ÁREAS REQUIRENTES** podrán validar en cualquier tiempo durante el procedimiento de contratación y posterior a su adjudicación, los Registros Sanitarios ante la COFEPRIS.



- 5.2.3 EL LICITANTE** deberá integrar como parte de su propuesta técnica etiquetas, catálogos, folletos e insertos; en idioma original y traducción en español de cada una de las partidas que participan.
- 5.2.4** El Material de curación, laboratorios y otros insumos para la salud que sean importados y, que no cuenten con registro sanitario en México, pero sí de las autoridades mencionadas en el Acuerdo 2, o este precalificado, el titular o representante legal en México, deberá iniciar el proceso de Registro Sanitario ante COFEPRIS en un término de 10 días hábiles después de la importación, o bien acreditar (con la papeleta de ingresos) que, ya inició el trámite ante COFEPRIS, desde la importación, así como todo lo aplicable considerado en dicho Acuerdo.
- 5.2.5** En el caso de material de curación, laboratorios y otros insumos para la salud que sean importados y no cuenten con registro sanitario en México, pero sí de las autoridades mencionadas en el Acuerdo 2, los licitantes deberán presentar como parte de su proposición:
- 5.2.6** El certificado de libre venta o equivalente del insumo respectivo, expedido por alguna de las autoridades reconocidas en el propio Acuerdo.
- 5.2.7** Si participa en la licitación, por conducto de su representante legal, la documentación necesaria para demostrar esa calidad.
- 5.2.8** En el caso de que los certificados o documentos equivalentes expedidos por autoridades de otros países distintos a México, deberán estar redactados en español o inglés, apostillados o legalizados y de ser el caso, traducidos por perito traductor, conforme a lo establecido en el Acuerdo citado <sup>2</sup>.

<sup>2</sup> Acuerdo por el que se reconocen como equivalentes los requisitos establecidos en los artículos 161 BIS, 167, 169, 170, 177, 179 y 180 del Reglamento de Insumos para la Salud y a los procedimientos de Evaluación Técnica realizados por la Comisión Federal para la Protección contra Riesgos Sanitarios para el otorgamiento del registro sanitario de los insumos para la salud a que se refieren los artículos 2o, fracciones XIV, XV, incisos B Y C Y 166, FRACCIONES I, II Y III del Reglamento de Insumos para la Salud; en relación con los artículos 222, 229 Y 262 de la Ley General de Salud, los requisitos solicitados y procedimientos de evaluación realizados conforme el Artículo 132, Fracciones I y II del Reglamento de Insumos para la salud, para importación de insumos para la salud y medicamentos con o sin registro sanitario en México, dirigido a cualquier enfermedad o padecimiento, que estén autorizados por las siguientes autoridades reguladoras en materia de medicamentos: Agencia Suiza para productos terapéuticos-Swissmed, Comisión Europea, Administración de Alimentos y Medicamentos de los Estados Unidos de América, Ministerio de Salud de Canadá, Administración de Productos Terapéuticos de Australia, Agencias reguladoras de referencia OPS/OMS precalificados por el programa de precalificación para medicamentos y vacunas de la Organización Mundial de la Salud o Agencias Reguladoras Miembros del Esquema de Cooperación de Inspección Farmacéutica; y, en materia de los Insumos declarados en el Capítulo IV del Título Segundo del Reglamento de Insumos para la Salud: Administración de Alimentos y Medicamentos de los Estados Unidos de América, Ministerio de Salud de Canadá, el Ministerio de Salud, Trabajo y Bienestar de Japón para permitir la comercialización de dispositivos médicos en sus territorio; y a las pruebas e inspecciones realizadas por la agencia de productos farmacéuticos y dispositivos médicos de Japón, Comisión Europea, Agencia Reguladora de Medicamentos y Productos Sanitarios de Reino Unido, Ministerio de Seguridad de Alimentos y Medicamentos de Corea, Administración de Productos Terapéuticos de Australia y la Agencia Nacional de Vigilancia Sanitaria de Brasil.



**5.2.9 Carta de Respaldo y capacidad de producción del Fabricante por cada una de las partidas que oferte. Formato 5.**

**5.3 BIENES QUE NO REQUIEREN REGISTRO SANITARIO**

En caso de que los Bienes ofertados **no requieran Registro Sanitario**, se deberá presentar:

**5.3.1** Etiqueta del producto terminado para su comercialización, que acredite el cumplimiento de la descripción del bien indicada en el **Apéndice 1 DEMANDA AGREGADA** del presente **Anexo 1 Anexo Técnico** en idioma español, identificando o referenciando la clave del bien ofertado a 10 dígitos; la etiqueta se define como el márbete, rótulo, marca e imagen gráfica, que se haya escrito, impreso, estarcido, marcado, marcado en relieve o en hueco, grabado, adherido o precintado en cualquier material susceptible de contener el insumo, incluyendo el envase mismo, que permita acreditar claramente las especificaciones y características de los Bienes ofertados, documental que deberá exhibirse.

**5.3.2** Constancia emitida por la COFEPRIS en la que se manifieste que el bien ofertado no requiere de Registro Sanitario, en la que indique de manera expresa la clave y/o descripción del mismo o Copia de los "ACUERDOS por el que se dan a conocer el listado de insumos para la salud considerados como de bajo riesgo para efectos de obtención del Registro Sanitario, y de aquellos productos que por su naturaleza, características propias y uso no se consideran como insumos para la salud y por ende no requieren Registro Sanitario", publicados en el Diario Oficial de la Federación de fechas 31 de diciembre de 2021 y el 22 de diciembre del 2014, debidamente referenciados

**5.4 CERTIFICACIONES FDA, TÜV, ISO 13485:2016, CERTIFICACIÓN Y COMUNIDAD EUROPEA (CCE)**

Para los equipos que se soliciten en demostración permanente (SE SEÑALARAN EN EL APÉNDICE 1 DEMANDA AGREGADA), deberán presentar aparte de los instructivos y folletos en español, los certificados de la FDA o, ISO 13485:2016 o TÜV y/o CCE.

**5.5 AVISO DE FUNCIONAMIENTO**

**EL LICITANTE SIN EXCEPCIÓN**, deberá integrar como parte de su propuesta, copia de la licencia sanitaria y/o aviso de funcionamiento vigente de acuerdo al insumo que oferte, según la Clasificación Industrial de América del Norte (SCIAN), el cual permite identificar mediante un código y descripción; las actividades sujetas al aviso de funcionamiento o licencias sanitaria, así como aviso de responsable sanitario actualizado.

**5.6 CUMPLIMIENTO DE NORMAS**

**EL LICITANTE** como parte de su propuesta técnica deberá presentar:

**MANIFIESTO DE CUMPLIMIENTO DE NORMAS**, en hoja membretada suscrito por el Titular del Registro Sanitario o su representante legal acreditado en México, de que Material de curación, laboratorio y otros insumos para la salud ofertados cumplen con lo establecido en la Ley General de Salud, en los artículos aplicables, en las Normas Oficiales Mexicanas, Normas Mexicanas, Normas Internacionales, señalando cuáles le resultan aplicables y a falta de éstas, de acuerdo a las



especificaciones técnicas del fabricante, de conformidad con lo dispuesto en los artículos 60 y 61 de la Ley de Infraestructura de la Calidad; o bien, deberán cumplir con las características y especificaciones requeridas en la presente Convocatoria, por la(s) partida(s) en la(s) que participe.

Se integra en la presente **Formato de Manifiesto de cumplimiento de Normas Oficiales Mexicanas, Normas Mexicanas, Normas Internacionales, Normas de Referencia o Especificaciones, (Formato 4)**, el cual podrá ser utilizado por el LICITANTE para dar cumplimiento al presente numeral, o bien presentar escrito libre, que cumpla con la totalidad del requisito

#### **5.7 CARTAS COMPROMISO Y CANJE**

**5.7.1 CARTA COMPROMISO DE CANJE.** Carta compromiso en la cual se obliguen a canjear los bienes que no sean consumidos dentro de su vida útil, dentro de 15 días hábiles posteriores a la notificación oficial de las **ÁREAS REQUERENTES** sin costo alguno para estas últimas. **Formato 8.**

**5.7.2 CARTA COMPROMISO DE GARANTÍA CONTRA VICIOS OCULTOS.** **Formato 6.** Carta compromiso en la cual se obliguen a canjear los bienes contra cualquier vicio oculto dentro de 15 días hábiles posteriores a la notificación oficial de las **ÁREAS REQUERENTES** sin costo alguno para estas últimas y, en las en la que de resultar adjudicadose obligaa:

**5.7.2.1** Responder en cualquier caso de los defectos, mala calidad y vicios ocultos de los bienes objeto del procedimiento de contratación, tanto durante el tiempo de vigencia del contrato como durante la vida útil del producto, debiendo cumplir con las obligaciones de canje que se precisan en este **Anexo Técnico.**

**5.7.2.2** Responder por su cuenta y riesgo de los daños y/o perjuicios que, por inobservancia o negligencia de su parte, llegue a causar al **ÁREA REQUERENTE** y/o terceros.

**5.7.2.3** En caso de revocación del Registro Sanitario, de Alerta Sanitaria y/o de Alerta en materia de tecnovigilancia de los bienes entregados por "EL PROVEEDOR", éste será responsable de cualquier daño o afectación a "LAS ÁREAS REQUERENTES", a sus derechohabientes y/o usuarios, que por causas imputables a ellos cause el uso de los bienes objeto de contratación. *DE IGUAL MANERA APLICARIA PARA AQUELLOS LICITANTES QUE NO REQUIERAN EL REGISTRO SANITARIO POR COFEPRIS Y YA ESTEN ADJUDICADOS.*

**5.7.2.4** En caso de presentar afectación parcial de lotes al momento de la entrega de los bienes

#### **5.8 ESCRITO DE CALIDAD DE LOS BIENES**

Escrito en el que manifieste que: "de resultar adjudicado se comprometerá a realizar, cuando así se considere necesario y a solicitud de las **ÁREAS REQUERENTES**, en un plazo no mayor a cinco días hábiles posteriores a la notificación de la solicitud, las pruebas que



acrediten la correspondencia de los resultados con las especificaciones, calidad del insumo y valores indicados en la Farmacopea de los Estados Unidos Mexicanos, elaborados por un laboratorio de pruebas *Tercero Autorizado* por la COFEPRIS, obligándose a hacer entrega del resultado de las mismas en un plazo no mayor a dos días hábiles posterior a su emisión", sin costo alguno para las **ÁREAS REQUIERENTES**. Con lo que se dará cumplimiento al numeral 2 del presente **Anexo 1 Anexo Técnico**.

**5.9. TECNOVIGILANCIA**

El **LICITANTE** deberá entregar **DENTRO DE SU PROPUESTA TÉCNICA** el documento expedido por la COFEPRIS en la que esté debidamente registrado que cumple con lo establecido en la NOM-240-SSA1-2012, Instalación y Operación de la Tecnovigilancia, en la que se indica el nombre del responsable de la **UNIDAD**, lo anterior con la finalidad de garantizar la seguridad del paciente. Alta de la unidad de tecnovigilancia autorizada por COFEPRIS, por cada una de las partidas que participa. En aquellos insumos con prórroga de registro sanitario el Informe de tecnovigilancia presentado ante COFEPRIS.

**5.10. CERTIFICADO DE BUENAS PRÁCTICAS DE FABRICACIÓN**

El **LICITANTE** deberá entregar el **CERTIFICADO VIGENTE DE BUENAS PRÁCTICAS** expedido por la COFEPRIS para insumos de origen extranjero:

- a) Cuando se trate de registro sanitario nuevo o primera prórroga o sus equivalentes expedidos por autoridades certificadas competentes (ISO 13485:2016, CCE, TÜV, FDA) y buscar quienes están autorizados para apostillamientos.
- b) Si el insumo no requiere Registro Sanitario, no aplica el certificado de buenas prácticas.

Certificado de buenas prácticas de fabricación vigente para bienes de origen nacional de la empresa fabricante, emitido por la COFEPRIS o documento equivalente al certificado vigente de buenas prácticas de fabricación para bienes de origen extranjero, expedidos por autoridades locales, federales u organismos certificados competentes del país de origen, que avalen las buenas prácticas de fabricación del producto (en caso de presentar documentos en otro idioma que no sea el español, se requiere traducción simple al español) para el caso de certificados de buenas prácticas de fabricación (CBPF) o equivalentes vencidos, deberán anexar el CBPF o el equivalente vencido, anexando el trámite de solicitud para la renovación del CBPF o el equivalente, el cual deberá haberse solicitado por lo menos con 30 días hábiles antes de la fecha de su vencimiento. Lo anterior debido a que los Certificados de Buenas Prácticas de Fabricación no aplica el criterio de la prórroga.

El criterio de evaluación es binario, toda vez que los bienes a adquirir se encuentran estandarizados y el factor preponderante que considera para la adjudicación del contrato es el precio más bajo.

Lo anterior, en virtud de que los bienes objeto del presente procedimiento se encuentran en el Compendio Nacional de Insumos para la Salud, emitido por el Consejo de Salubridad General, conforme a lo dispuesto en los artículos 36 y 36 Bis de la Ley de Adquisiciones, Arrendamientos y Servicios del Sector Público (LAASSP), en relación con el diverso 51 del RLAASSP.



En su propuesta técnica deberán proporcionar el contacto designado para atender cualquier asunto correspondiente a los insumos contratados, debiendo incluir los siguientes datos:

- a) Nombre completo del contacto oficial
- b) Cargo
- c) Domicilio
- d) Teléfono de oficina, número de extensión y número celular
- e) Correo electrónico.

Cabe señalar, que el contacto designado por el **PROVEEDOR**, no tendrá que ser necesariamente el representante legal de la empresa, sin embargo, toda notificación que se le haga por parte de las **ÁREAS REQUERENTES** se considerará de carácter oficial.

Las notificaciones podrán realizarse a través de los siguientes medios:

- a) Oficio entregado en el domicilio del **PROVEEDOR**.
- b) Vía correo electrónico.

El **PROVEEDOR** se obliga a comunicar cualquier cambio en los datos del contacto oficial, mediante escrito en papel membretado firmado por su representante legal dirigido al **ADMINISTRADOR DEL CONTRATO**, en un plazo no mayor al día hábil siguiente de realizado dicho cambio.

En caso de incumplir con la obligación de informar los cambios en el contacto oficial, las **ÁREAS REQUERENTES**, no serán responsables, por las consecuencias, que por causa de dicha omisión afecte el cumplimiento del **PROVEEDOR**.

Se entiende como canal oficial de comunicación para las **ÁREAS REQUERENTES**:

- a) El **ADMINISTRADOR DEL CONTRATO**
- b) Personal que sea designado para tal efecto por el **ADMINISTRADOR DEL CONTRATO**.

### **B.1 Programa de entregas**

Conforme lo establece el artículo 47 de la Ley de Adquisiciones, Arrendamientos y Servicios del Sector Público, la modalidad de contratación es abierta, estableciéndose cantidades mínimas como compromiso de compra y máximas susceptibles de adquisición.

Los bienes objeto de contratación serán entregados:



- a) En los Almacenes ubicados en la Ciudad de México y Zona Metropolitana
- b) En los Almacenes a los que refiere el **apéndice 2** Puntos de entrega
- c) De acuerdo a los que se especifica en el **apéndice 3 y 4** para las claves ahí especificadas.

En **todos** los casos, la orden de reposición deberá indicar pedido, orden de suministro o documento aplicable por las **ÁREAS REQUERENTES**, emitido por los **ADMINISTRADORES DEL CONTRATO** o por el personal que al efecto designen, dentro del período de 5 días naturales contado a partir de que reciban los **proveedores** cualesquiera de los documentos señalados en este párrafo.

- Con independencia de lo anterior, el **Administrador del Contrato**, podrá elaborar de acuerdo con sus necesidades un programa estimado de entregas.
- Los **ADMINISTRADORES DEL CONTRATO**, podrá remitir o solicitar a los **proveedores**, mediante correo electrónico u oficio, la orden de reposición, pedido, orden de suministro o documento aplicable por las **ÁREAS REQUERENTES** mediante la cual se requerirán los bienes que deban entregarse, indicando por lo menos, la descripción del bien requerido, la cantidad, el domicilio del almacén que corresponda y la fecha de entrega en días y horas hábiles, como máximo quince días naturales previos a la fecha de entrega que corresponda.

#### **CONDICIONES DE ENTREGA DE LOS BIENES**

Las condiciones de entrega detalladas en el presente apartado resultan aplicables para todos los almacenes indicados EN EL APÉNDICE 2 PUNTOS DE ENTREGA de las **ÁREAS REQUERENTES**, entendiéndose que no se tendrá por aceptado hasta que no se hayan validado las condiciones de entrega-recepción.

**EL PROVEEDOR** deberá llevar el personal suficiente con equipo de protección personal para la descarga a pie de andén y estiba de los **BIENES**, los cuales deberán ser etiquetados, empaquetados y entarimados (EN TARIMA DE PLASTICO O DE MADERA CON SU CERTIFICADO VIGENTE) para la entrega-recepción en el horario de atención establecido en el presente **Anexo Técnico**.

El **proveedor** deberá designar el personal competente y con facultades resolutorias para la entrega de los insumos.

Para la entrega en los almacenes de las **ÁREAS REQUERENTES** se deberá considerar que:

- 9.1. Los **ADMINISTRADORES DE LOS CONTRATOS** podrán solicitar cambios de domicilios de



almacén, por lo que deberán notificarlo al PROVEEDOR con 96 horas de anticipación a dicho cambio.

- 9.2. En caso de que exista necesidad de efectuar cambios de domicilio para el suministro de los Bienes, el PROVEEDOR, estará obligado a entregar estos en el domicilio y plazo autorizados, previa notificación por escrito de las ÁREAS REQUERENTES, sin cargo extra para la misma.
- 9.3. Para todas las partidas adquiridas, el PROVEEDOR deberá entregar en los almacenes respectivos, una etiqueta identificadora por cada pedido, orden de suministro, orden de reposición o documento aplicable que realice cada ÁREA REQUERENTE, a su vez, estas deberán estar subclasificadas por cada entidad federativa. La etiqueta identificadora deberá contener los siguientes datos:
- a. Domicilio del almacén correspondiente al punto de entrega.
  - b. Entidad federativa de destino final, cuando aplique.
  - c. Dependencia, Instituto, Hospital o Clínicas al que se dirige.
  - d. Clave correcta del Compendio Nacional de Insumos para la Salud.
  - e. Nombre y descripción completa del producto.
  - f. Total, de unidades que contiene cada caja.
  - g. Número de Lote.
  - h. Fecha de caducidad y fecha de fabricación.
  - i. Razón social y domicilio del **PROVEEDOR**.
  - j. Número de contrato
  - k. Registro sanitario, cuando aplique

Para el caso del IMSS, esta información deberá ser proporcionada en medio electrónico en el punto de entrega, con fines de control de inventario. Para el caso de **ISSSTE, INSABI, CCINSHAE, OADPRS, GUARDIA NACIONAL y SEDENA** deberá presentarse en una memoria USB en formato Excel, para el caso de **SEMAR**, en una memoria USB en formato PDF.

- 9.4. Los envases o empaques colectivos deben estar claramente identificados por medio de etiquetas impresas o grabadas por plantilla, colocadas en la cara frontal y contralateral del empaque o caja.

Adicionalmente, deberán proporcionar:

- a) Copia simple del certificado de calidad por cada uno de los lotes entregados en idioma español o traducción simple en español.
  - b) Copia simple del contrato o pedido, número de procedimiento y número de partida.
  - c) Los instructivos y las etiquetas de los envases o empaques primarios, secundarios y colectivos, en idioma español o traducción simple en idioma español.
- 9.5. El etiquetado de los envases o empaques primarios deberá contener la clave del bien a 10 dígitos, en apego a lo establecido en la NOM-137-SSA1-2008.



- 9.6. El **PROVEEDOR** podrá entregar los Bienes procedentes del mismo lote o de más de un lote.
- 9.7. Los Bienes estarán sujetos a verificación y/o revisión en todo momento durante su entrega-recepción, con el objeto de validar las condiciones de entrega tanto para empaques, envases y cantidades, pudiendo ser rechazadas aquellas que no cumplan con las mismas.
- 9.8. Motivos por los cuales un producto no cumple en la inspección física por atributos. La siguiente lista es enunciativa más no limitativa.
- Cajas colectivas deterioradas (manchadas, mojadas o rotas, etc.)
  - Cajas colectivas sin identificación de su contenido y leyendas ilegibles.
  - Mezcla de productos o lotes en un solo empaque colectivo.
  - Contaminación visible en las cajas colectivas.
  - Discordancia entre envases ya sea colectivo, secundarios o primarios. Textos o leyendas no adecuadas a la descripción respecto del **Anexo 1 Anexo Técnico**.
  - Envases o empaques primarios, secundarios o colectivos con etiquetas e impresiones ilegibles o sin ellas.
  - Diseño y fabricación o acondicionamiento inadecuado en envases primarios o secundarios.
  - Envases o empaques vacíos o deteriorados.
  - Caja o etiqueta incorrecta.
  - Envases o empaques primarios o secundarios sucios o manchados.
  - Envases o empaques con datos incompletos, faltantes o con escurrimientos.
  - Número de lote equivocado o ausente en envase o empaque primario o secundario.
  - Fecha de caducidad equivocada o ausente en envase o empaque primario, secundario y colectivo.
  - Marca, procedencia o fabricante diferente a la estipulada en su oferta, pedido y remisión.
  - Falta del instructivo en idioma español correspondiente.
  - Productos que no correspondan a las especificaciones del pedido y clave de compendio respectivo.
  - Productos que sean alterados en su empaque original sin la autorización correspondiente.
  - Productos a los que se les borre leyendas del fabricante.
  - Bienes con características físicas con deterioro evidente tales como, color, textura, aspecto, presencia de partículas ajenas, sedimentos entre otros.
  - Fecha de esterilización vencida o próxima a vencer, cuando aplique.
- 9.9. El área encargada para la supervisión de recepción de los Bienes Terapéuticos podrá realizar en cualquier momento, las devoluciones de los mismos, por considerar que no han sido cumplidos los requisitos de acuerdo con las condiciones de contratación.



- 9.10. Los Bienes que se entreguen, deberán ser iguales a los indicados en el presente **Anexo 1 Anexo Técnico, Apéndice 1 DEMANDA AGREGADA** y en el **Formato Propuesta Técnica**.
- 9.11. No se aceptarán Bienes similares, distintos, equivalentes o alternativos a los que se indican en este Anexo Técnico o especificaciones técnicas y alcances.
- 9.12. Los empaques colectivos deberán estar apegados a los "Requisitos para Empaques Colectivos de Artículos de Consumo" debiendo contener en forma impresa en el diseño del empaque el código de barras en simbología DUN-14 o en su caso, podrá ser utilizada etiqueta auto adherible con la simbología DUN-14 que permita la lectura correspondiente.
- 9.13. Se podrá realizar entrega de Bienes que contengan la denominación distintiva, siempre que se cumpla con las normas o especificaciones técnicas de los Bienes indicadas en el presente **Anexo 1 Anexo Técnico**.

- 10.1. Los bienes deberán contener en los envases primarios, secundarios y empaques colectivos la siguiente leyenda "**Propiedad del Sector Salud**" o "**prohibida su venta**".
- 10.2. Cabe resaltar que mientras no se cumpla con las condiciones de entrega establecidas en el presente, no se darán por recibidos y aceptados los Bienes y se aplicará la sanción correspondiente.
- 10.3. Las ofertas de bienes sustitutos sólo serán evaluadas en caso de que no exista una oferta legal, técnica y económicamente solvente para la partida en que participa. En este sentido, los LICITANTES deberán presentar la documentación que acredite la propuesta técnica de estos bienes, para que, en su caso, LAS PARTICIPANTES la validen y determinen la procedencia de su contratación.
- 10.4. De conformidad con los artículos 29 fracción XII y el 39 de la ley de adquisiciones Arrendamientos y Servicios del Sector Público, así como el 59 de su reglamento, se establecerán hasta 3 (tres) fuentes de abastecimiento, considerando que el precio entre el primer y el tercer lugar no exceda del 10% (diez por ciento).

| Número de ofertas económicas dentro del margen del 10% | Primer lugar | Segundo lugar | Tercer lugar |
|--|--------------|---------------|--------------|
| Tres   | 50%          | 30%           | 20%          |
| Dos  | 60%          | 40%           | N/A          |

En caso de que, para la segunda o tercera fuente de abasto, no exista oferta solvente o no se haya cotizado; se adjudicará 100% la partida al licitante que resulte ganador en primer lugar, siempre y cuando este haya obtenido el primer lugar (50%), haya manifestado que acepta y puede cubrir el 100% de la cantidad máxima solicitada de las fuentes de abastecimiento. Por



lo anterior, deberá de considerarse que la cantidad mínima a ofertar será 50% para cada partida.

Cuando las **ÁREAS REQUIRENTES** y/o las áreas usuarias de los Bienes generen un reporte de incidentes adversos y lo determinen procedente, podrán solicitar la realización de pruebas de funcionalidad y calidad por un laboratorio tercero autorizado por la COFEPRIS, cuyos gastos correrán por parte del **PROVEEDOR**.

La evaluación de la calidad se efectuará conforme a lo establecido en la Ley General de Salud, Ley de infraestructura de la calidad, en los artículos aplicables, así como lo establecido en la Farmacopea de los Estados Unidos Mexicanos y sus Suplementos (aplicable de acuerdo a la fecha de fabricación del producto) en las normas oficiales mexicanas, normas mexicanas, normas internacionales, o a falta de éstas, de acuerdo a las especificaciones técnicas del fabricante.

El **PROVEEDOR** deberá entregar todos los Bienes cumpliendo con los requisitos de calidad establecidos en la Ley General de Salud, Legislación Sanitaria y demás ordenamientos aplicables.

**12.1. EL PROVEEDOR** entregará los bienes con caducidad no menor a 12 (doce) meses contados a partir de la fecha de entrega de los mismos.

**12.2. LOS PROVEEDORES** podrán entregar bienes con una caducidad mínima hasta de 9 (nueve) meses, contados a partir de la fecha de entrega de los mismos, siempre y cuando entreguen una carta compromiso de canje en la cual se obliguen a canjear dentro del plazo de los 10 días naturales establecido en este Anexo, sin costo alguno para las **ÁREAS REQUIRENTES**, aquellos bienes que no sean consumidos dentro de su vida útil en el lugar donde se encuentren conforme a la solicitud de canje por parte del administrador del contrato o pedido.

**12.3.** Únicamente podrán entregar Bienes con caducidad menor a 9 (nueve) meses cuando se acredite con el registro sanitario otorgado, que los Bienes tienen una vida útil menor a partir de su fecha de fabricación, debiendo presentar de manera invariable carta compromiso de canje. **Formato 8.**

El **PROVEEDOR** que resulte adjudicado, acepta responder en cualquier caso de los defectos y vicios ocultos de los Bienes objeto del presente Anexo 1 Anexo Técnico, tanto durante el tiempo de



vigencia del pedido respectivo como durante la vida útil del producto, debiendo cumplir con las obligaciones de canje que se indican en el presente **Anexo 1 Anexo Técnico**.

Además, el **PROVEEDOR** se obliga a responder por su cuenta y riesgo de los daños y/o perjuicios que, por inobservancia o negligencia de su parte, llegue a causar a las **ÁREAS REQUERENTES** y/o terceros.

#### 141. CANJE

**ÁREAS REQUERENTES** a través de su **ADMINISTRADOR DEL CONTRATO**, en caso de detectar en los Bienes entregados defectos, o vicios ocultos solicitarán al **PROVEEDOR**, mediante oficio o correo electrónico el canje de los mismos.

El **PROVEEDOR** tendrá un plazo máximo de 10 días hábiles contados a partir de la notificación para realizar el canje de los Bienes por otros lotes que no presenten los defectos o vicios ocultos identificados, debiendo adjuntar en caso de que se detecte incumplimiento a especificaciones técnicas, Informe de resultados del análisis practicado por un laboratorio Tercero Autorizado por la COFEPRIS. En caso de incumplimiento se aplicará la deducción indicada en el contrato.

En los casos que el **PROVEEDOR** no realice el canje o la recolección de los Bienes defectuosos y/o con vicios ocultos, conforme al párrafo anterior, las **ÁREAS REQUERENTES** procederán a la disposición final de los mismos de acuerdo a lo establecido por la legislación sanitaria y ambiental.

En el supuesto anterior, para el caso de los Bienes, cuya disposición final sea la destrucción, el **PROVEEDOR** cubrirá el importe de la destrucción, a más tardar 10 días naturales posteriores a la solicitud por parte del **ADMINISTRADOR DEL CONTRATO** de cada **ÁREA REQUERENTE**. De no cumplir con lo anterior, se considerará como pago en exceso y se procederá en los términos del párrafo anterior, tomando como base la fecha límite para el cálculo de los intereses el día siguiente a la fecha límite de pago.

#### 142. DEVOLUCIÓN

Cuando COFEPRIS revoque el Registro Sanitario de los Bienes que hayan resultado adjudicados, el **ADMINISTRADOR DEL CONTRATO** solicitará al **PROVEEDOR** la recolección de los insumos en el domicilio que para tal efecto señale, sin costo alguno para ésta, la cual deberá concluirse en un plazo no mayor a 10 días hábiles contados a partir de su notificación.

En los casos que el **PROVEEDOR** no realice la recolección de los Bienes defectuosos y/o vicios ocultos, conforme al párrafo anterior, el **ADMINISTRADOR DEL CONTRATO** procederá a la disposición final de los mismos de acuerdo a lo establecido por la legislación sanitaria y ambiental.



- 15.1. El **PROVEEDOR** deberá garantizar que los Bienes cumplan con lo establecido por la Ley General de Salud; sus Reglamentos y a la Norma Oficial Mexicana NOM-137-SSA1-2008, en todo lo relativo al "Etiquetado de dispositivos médicos", publicada en el Diario Oficial de la Federación del 12 de diciembre de 2008.
- 15.2. El **PROVEEDOR** deberá empacar y embalar los Bienes de tal forma que preserven sus características originales durante el transporte, las maniobras de estiba y almacenaje.
- 15.3. En los casos en que los Bienes requieran de instructivos y manuales de uso, deberán presentarse en idioma español conforme a los marbetes autorizados por la COFEPRIS para los que apliquen.
- 15.4. Los envases o empaques primarios y secundarios serán proporcionados por el **PROVEEDOR**, en la inteligencia que deberán garantizar que los Bienes se conserven en condiciones óptimas de empaque y embalaje durante el transporte y almacenaje y; que la calidad del bien se mantenga durante el periodo de garantía y/o vida útil.
- 15.5. Los empaques colectivos deberán estar apegados a los "Requisitos para Empaques Colectivos de Artículos de Consumo" debiendo contener en forma impresa en el diseño del empaque el código de barras en simbología DUN-14 o en su caso podrá ser utilizada etiqueta auto adherible con la simbología DUN-14 que permita la lectura correspondiente.
- 15.6. Se podrá realizar entrega de Bienes que contengan la denominación distintiva, siempre que se cumpla con las normas o especificaciones técnicas de los Bienes indicadas en el presente **Anexo 1 Anexo Técnico**.

La **vigencia** de los contratos será a partir de la **notificación de adjudicación** y hasta el **31 de diciembre de 2024**. En términos del artículo 46 primer párrafo de la Ley de Adquisiciones, Arrendamientos y Servicios del Sector Público.

El **ADMINISTRADOR DEL CONTRATO**, será el servidor público designado, en el que recaer la responsabilidad de administrar y verificar el cumplimiento de los derechos y obligaciones establecidas en el contrato.

El **ADMINISTRADOR DEL CONTRATO** podrá auxiliarse para el debido cumplimiento de sus obligaciones con otros servidores públicos, dichos auxiliares serán los responsables de las actividades que se les asignen y de mantener informado al **ADMINISTRADOR DEL CONTRATO** con la periodicidad y forma que se les indique.

El **ADMINISTRADOR DEL CONTRATO** verificará el cumplimiento de las obligaciones contractuales que deriven del procedimiento de contratación ante el **PROVEEDOR**, como son: la recepción de los bienes, canje, devolución y recolección, aplicación de deducciones, penas convencionales



y pago, esto sin perjuicio de las obligaciones conferidas a los administradores designados en los ORGANOS DE OPERACIÓN ADMINISTRATIVA DESCONCENTRADA y UMAE (para el caso del IMSS) en la normativa de la materia para el cabal cumplimiento de la responsabilidad que tienen.



En apego al artículo 48, fracción II y 49, fracciones I y II (según corresponda), de la Ley de Adquisiciones, Arrendamientos y Servicios del Sector Público, el **PROVEEDOR**, se obliga a garantizar el cumplimiento de las obligaciones divisibles derivadas de la adjudicación, mediante fianza expedida por institución autorizada legalmente para ello, por el equivalente al 10% (diez por ciento) del monto máximo del contrato o pedido, sin incluir el Impuesto al Valor Agregado. Dicha fianza deberá entregarse por el **PROVEEDOR** en el lugar donde se formalice el(los) contrato(s) o pedido(s), dentro de los 10 (diez) días naturales siguientes a su firma. Asimismo, en el caso de contar con fianza electrónica, la misma podrá enviarse a los correos electrónicos que señale el **ADMINISTRADOR DEL CONTRATO** o **PEDIDO**, así como el archivo XML, con el propósito de validar dicha garantía.



No aplica, no obstante, los **PROVEEDORES** serán responsables de cualquier daño o afectación a cualquiera de las **ÁREAS REQUERENTES**.



Se efectuarán los pagos a los **PROVEEDORES** una vez entregados los bienes, de conformidad con lo dispuesto en el artículo 51 de la Ley de Adquisiciones, Arrendamientos y Servicios del Sector Público y 93 de su Reglamento.

El pago se realizará en pesos mexicanos, mediante transferencia electrónica de fondos, a través del esquema electrónico Interbancario, para tal efecto, el **PROVEEDOR** deberá proporcionar en su oportunidad el número de cuenta, **CLABE**, Banco y Sucursal, a menos que éste acredite en forma fehaciente la imposibilidad para ello.

El **PROVEEDOR** se obliga a expedir sus comprobantes fiscales digitales en el esquema de facturación electrónica, con las especificaciones normadas por el SAT.

Los derechos y obligaciones que se deriven de los contratos no podrán ser transferidos por **El PROVEEDOR** en favor de cualquier otra persona, con excepción de los derechos de cobro, en cuyo caso se deberá contar con el consentimiento de la dependencia o entidad de que se trate, de conformidad con el artículo 46, último párrafo de la Ley de Adquisiciones, Arrendamientos y Servicios del Sector Público.

**TABLA 1.- DOCUMENTACIÓN A PRESENTAR EN LA ENTREGA DE LOS BIENES (ORIGINAL Y COPIAS)**

ACTOS  
CONTRATOS



| No | Documentación   | IMSS | INSABI | SALUD | SEMAR | PyRS | ISSSTE | GUARDIA NACIONAL | SEDENA |     |   |     |   |     |   |
|----|---|------|--------|-------|-------|------|--------|------------------|--------|-----|---|-----|---|-----|---|
| 1  | Remisión con domicilio de entrega del Almacén solicitado por la Dependencia o Entidad Consolidada o al operador logístico que en su caso se determine y lugar de entrega final (ULTIMA MILLA). La remisión debe incluir lote, caducidad, cantidad, así como diluyente cuando aplique. | 1    | 7      | 1     | 4     | 1    | 4      | 1                | 4      | 1   | 4 | 1   | 4 | 1   | 4 |
| 2  | Órdenes de reposición / Pedido / Tarjeta de distribución  | N/A  | 1      | N/A   | 3     | N/A  | 3      | N/A              | 2      | N/A | 3 | N/A | 3 | N/A | 3 |
| 3  | Certificado analítico o de calidad  | N/A  | 1      | N/A   | 5     | N/A  | 5      | N/A              | 2      | N/A | 5 | N/A | 5 | N/A | 5 |
| 4  | Registro Sanitario vigente/prórroga o Carta de COFERPIS de que no requiere o acuerdos 2011 y 2014 Registro Sanitario  | N/A  | 1      | N/A   | 5     | N/A  | 5      | N/A              | 2      | N/A | 5 | N/A | 5 | N/A | 5 |
| 5  | Carta contra vicios ocultos y defectos de fabricación   | 1    | 0      | 1     | 5     | 1    | 5      | 1                | 2      | 1   | 5 | 1   | 5 | 1   | 5 |
| 6  | Carta Canje corte caducidad (9 meses, en caso de aplicar)   | 1    | 0      | 1     | 4     | 1    | 4      | 1                | 2      | 1   | 4 | 1   | 4 | 1   | 4 |
| 7  | Carta compromiso de canje   | 1    | 0      | 1     | 4     | 1    | 4      | 1                | 2      | 1   | 4 | 1   | 4 | 1   | 4 |
| 8  | FDA, TUV, CE, y Certificados de buenas prácticas  | N/A  | 1      | N/A   | 5     | N/A  | 5      | N/A              | 2      | N/A | 5 | N/A | 5 | N/A | 5 |
| 9  | Los instructivos y las etiquetas de los envases o empaques primarios, secundarios y colectivos, así como los instructivos serán en idioma español o traducción simple en idioma español   | N/A  | 1      | N/A   | 1     | N/A  | 1      | N/A              | 1      | N/A | 1 | N/A | 1 | N/A | 1 |

Para el caso de la CCINSHAE se deberá atender lo referido en el Apéndice 5 con las condiciones a cumplir por cada uno de los hospitales e institutos que coordina.



El administrador del contrato o la persona designada para éste supervisará la recepción de los bienes y podrá realizar en cualquier momento, las devoluciones de los mismos, por considerar que no han sido cumplidos los requisitos de acuerdo con las condiciones de contratación.

En caso que no se presente alguno de los documentos señalados en la anterior tabla, el administrador del contrato no recibirá los bienes.

Para el presente procedimiento no se otorgarán anticipos.

En caso de no cumplir con la entrega de los bienes, **EL PROVEEDOR** se obliga a pagar como pena convencional a las **ENTIDADES O INSTITUCIONES PARTICIPANTES** a razón del **2.5% (dos por ciento)** por cada día natural de atraso, sobre el monto de los BIENES no entregados en los plazos establecidos en los Contratos y hasta por el importe del 10% del monto máximo de cada instrumento jurídico. Lo anterior, de conformidad con lo establecido en los artículos 53 de la LAASSP, 95 y 96 del RLAAASP.

En el supuesto de que sea rescindido el Contrato, no procederá el cobro de dichas penalizaciones, ni la contabilización de las mismas al hacer efectiva la garantía de cumplimiento.

**EL ADMINISTRADOR DEL CONTRATO** determinará y aplicará, en su caso al **PROVEEDOR** las penas convencionales, mismas que la sumatoria de todas ellas no podrá exceder del monto de la garantía de cumplimiento del Contrato. Debiendo anexar a la solicitud de trámite de pago la cédula de cálculo de penas convencionales, así como el formato de pago de dichas penas debidamente requisitado. En ningún caso las penas convencionales podrán negociarse en especie. Su pago deberá ser por nota de crédito.

Los licitantes adjudicados cada vez que realicen la entrega de los bienes terapéuticos deberán presentar la documentación que se menciona en la siguiente tabla conforme al área requirente correspondiente:

- 24.1** Los **ADMINISTRADORES DE LOS CONTRATOS** podrán solicitar cambios de domicilios de entrega, por lo que deberán notificarlo al **PROVEEDOR** con 96 horas de anticipación a dicho cambio.

DIVISION DE CONTRATOS



En caso de que exista necesidad de efectuar cambios de domicilio para el suministro de los bienes, el PROVEEDOR, estará obligado a entregar estos en el domicilio y plazo autorizados, previa notificación por escrito de las ÁREAS REQUERENTES, sin cargo extra para las mismas.

| CANTON | CATEGORÍA | DESCRIPCIÓN | UNID. | MENS.     |                | TOTAL |
|--------|-----------|-------------|-------|-----------|----------------|-------|
|        |           |             |       | Utilizado | Disponibilidad |       |
| 1      | 1         | 1           | 1     | 1         | 1              | 1     |
| 2      | 2         | 2           | 2     | 2         | 2              | 2     |
| 3      | 3         | 3           | 3     | 3         | 3              | 3     |
| 4      | 4         | 4           | 4     | 4         | 4              | 4     |
| 5      | 5         | 5           | 5     | 5         | 5              | 5     |
| 6      | 6         | 6           | 6     | 6         | 6              | 6     |
| 7      | 7         | 7           | 7     | 7         | 7              | 7     |
| 8      | 8         | 8           | 8     | 8         | 8              | 8     |
| 9      | 9         | 9           | 9     | 9         | 9              | 9     |
| 10     | 10        | 10          | 10    | 10        | 10             | 10    |
| 11     | 11        | 11          | 11    | 11        | 11             | 11    |
| 12     | 12        | 12          | 12    | 12        | 12             | 12    |
| 13     | 13        | 13          | 13    | 13        | 13             | 13    |
| 14     | 14        | 14          | 14    | 14        | 14             | 14    |
| 15     | 15        | 15          | 15    | 15        | 15             | 15    |
| 16     | 16        | 16          | 16    | 16        | 16             | 16    |
| 17     | 17        | 17          | 17    | 17        | 17             | 17    |
| 18     | 18        | 18          | 18    | 18        | 18             | 18    |
| 19     | 19        | 19          | 19    | 19        | 19             | 19    |
| 20     | 20        | 20          | 20    | 20        | 20             | 20    |
| 21     | 21        | 21          | 21    | 21        | 21             | 21    |
| 22     | 22        | 22          | 22    | 22        | 22             | 22    |
| 23     | 23        | 23          | 23    | 23        | 23             | 23    |
| 24     | 24        | 24          | 24    | 24        | 24             | 24    |
| 25     | 25        | 25          | 25    | 25        | 25             | 25    |
| 26     | 26        | 26          | 26    | 26        | 26             | 26    |
| 27     | 27        | 27          | 27    | 27        | 27             | 27    |
| 28     | 28        | 28          | 28    | 28        | 28             | 28    |
| 29     | 29        | 29          | 29    | 29        | 29             | 29    |
| 30     | 30        | 30          | 30    | 30        | 30             | 30    |
| 31     | 31        | 31          | 31    | 31        | 31             | 31    |
| 32     | 32        | 32          | 32    | 32        | 32             | 32    |
| 33     | 33        | 33          | 33    | 33        | 33             | 33    |
| 34     | 34        | 34          | 34    | 34        | 34             | 34    |
| 35     | 35        | 35          | 35    | 35        | 35             | 35    |
| 36     | 36        | 36          | 36    | 36        | 36             | 36    |
| 37     | 37        | 37          | 37    | 37        | 37             | 37    |
| 38     | 38        | 38          | 38    | 38        | 38             | 38    |
| 39     | 39        | 39          | 39    | 39        | 39             | 39    |
| 40     | 40        | 40          | 40    | 40        | 40             | 40    |
| 41     | 41        | 41          | 41    | 41        | 41             | 41    |
| 42     | 42        | 42          | 42    | 42        | 42             | 42    |
| 43     | 43        | 43          | 43    | 43        | 43             | 43    |
| 44     | 44        | 44          | 44    | 44        | 44             | 44    |
| 45     | 45        | 45          | 45    | 45        | 45             | 45    |
| 46     | 46        | 46          | 46    | 46        | 46             | 46    |
| 47     | 47        | 47          | 47    | 47        | 47             | 47    |
| 48     | 48        | 48          | 48    | 48        | 48             | 48    |
| 49     | 49        | 49          | 49    | 49        | 49             | 49    |
| 50     | 50        | 50          | 50    | 50        | 50             | 50    |
| 51     | 51        | 51          | 51    | 51        | 51             | 51    |
| 52     | 52        | 52          | 52    | 52        | 52             | 52    |
| 53     | 53        | 53          | 53    | 53        | 53             | 53    |
| 54     | 54        | 54          | 54    | 54        | 54             | 54    |
| 55     | 55        | 55          | 55    | 55        | 55             | 55    |
| 56     | 56        | 56          | 56    | 56        | 56             | 56    |
| 57     | 57        | 57          | 57    | 57        | 57             | 57    |
| 58     | 58        | 58          | 58    | 58        | 58             | 58    |
| 59     | 59        | 59          | 59    | 59        | 59             | 59    |
| 60     | 60        | 60          | 60    | 60        | 60             | 60    |
| 61     | 61        | 61          | 61    | 61        | 61             | 61    |
| 62     | 62        | 62          | 62    | 62        | 62             | 62    |
| 63     | 63        | 63          | 63    | 63        | 63             | 63    |
| 64     | 64        | 64          | 64    | 64        | 64             | 64    |
| 65     | 65        | 65          | 65    | 65        | 65             | 65    |
| 66     | 66        | 66          | 66    | 66        | 66             | 66    |
| 67     | 67        | 67          | 67    | 67        | 67             | 67    |
| 68     | 68        | 68          | 68    | 68        | 68             | 68    |
| 69     | 69        | 69          | 69    | 69        | 69             | 69    |
| 70     | 70        | 70          | 70    | 70        | 70             | 70    |
| 71     | 71        | 71          | 71    | 71        | 71             | 71    |
| 72     | 72        | 72          | 72    | 72        | 72             | 72    |
| 73     | 73        | 73          | 73    | 73        | 73             | 73    |
| 74     | 74        | 74          | 74    | 74        | 74             | 74    |
| 75     | 75        | 75          | 75    | 75        | 75             | 75    |
| 76     | 76        | 76          | 76    | 76        | 76             | 76    |
| 77     | 77        | 77          | 77    | 77        | 77             | 77    |
| 78     | 78        | 78          | 78    | 78        | 78             | 78    |
| 79     | 79        | 79          | 79    | 79        | 79             | 79    |
| 80     | 80        | 80          | 80    | 80        | 80             | 80    |
| 81     | 81        | 81          | 81    | 81        | 81             | 81    |
| 82     | 82        | 82          | 82    | 82        | 82             | 82    |
| 83     | 83        | 83          | 83    | 83        | 83             | 83    |
| 84     | 84        | 84          | 84    | 84        | 84             | 84    |
| 85     | 85        | 85          | 85    | 85        | 85             | 85    |
| 86     | 86        | 86          | 86    | 86        | 86             | 86    |
| 87     | 87        | 87          | 87    | 87        | 87             | 87    |
| 88     | 88        | 88          | 88    | 88        | 88             | 88    |
| 89     | 89        | 89          | 89    | 89        | 89             | 89    |
| 90     | 90        | 90          | 90    | 90        | 90             | 90    |
| 91     | 91        | 91          | 91    | 91        | 91             | 91    |
| 92     | 92        | 92          | 92    | 92        | 92             | 92    |
| 93     | 93        | 93          | 93    | 93        | 93             | 93    |
| 94     | 94        | 94          | 94    | 94        | 94             | 94    |
| 95     | 95        | 95          | 95    | 95        | 95             | 95    |
| 96     | 96        | 96          | 96    | 96        | 96             | 96    |
| 97     | 97        | 97          | 97    | 97        | 97             | 97    |
| 98     | 98        | 98          | 98    | 98        | 98             | 98    |
| 99     | 99        | 99          | 99    | 99        | 99             | 99    |
| 100    | 100       | 100         | 100   | 100       | 100            | 100   |



| 1 | 2 | 3 | 4 | 5 | 6 | 7 | 8 | 9 | 10 | 11 | 12 | 13 | 14 | 15 | 16 | 17 | 18 | 19 | 20 | 21 | 22 | 23 | 24 | 25 | 26 | 27 | 28 | 29 | 30 | 31 | 32 | 33 | 34 | 35 | 36 | 37 | 38 | 39 | 40 | 41 | 42 | 43 | 44 | 45 | 46 | 47 | 48 | 49 | 50 | 51 | 52 | 53 | 54 | 55 | 56 | 57 | 58 | 59 | 60 | 61 | 62 | 63 | 64 | 65 | 66 | 67 | 68 | 69 | 70 | 71 | 72 | 73 | 74 | 75 | 76 | 77 | 78 | 79 | 80 | 81 | 82 | 83 | 84 | 85 | 86 | 87 | 88 | 89 | 90 | 91 | 92 | 93 | 94 | 95 | 96 | 97 | 98 | 99 | 100 |
|---|---|---|---|---|---|---|---|---|----|----|----|----|----|----|----|----|----|----|----|----|----|----|----|----|----|----|----|----|----|----|----|----|----|----|----|----|----|----|----|----|----|----|----|----|----|----|----|----|----|----|----|----|----|----|----|----|----|----|----|----|----|----|----|----|----|----|----|----|----|----|----|----|----|----|----|----|----|----|----|----|----|----|----|----|----|----|----|----|----|----|----|----|----|----|----|----|----|----|-----|
| 1 | 2 | 3 | 4 | 5 | 6 | 7 | 8 | 9 | 10 | 11 | 12 | 13 | 14 | 15 | 16 | 17 | 18 | 19 | 20 | 21 | 22 | 23 | 24 | 25 | 26 | 27 | 28 | 29 | 30 | 31 | 32 | 33 | 34 | 35 | 36 | 37 | 38 | 39 | 40 | 41 | 42 | 43 | 44 | 45 | 46 | 47 | 48 | 49 | 50 | 51 | 52 | 53 | 54 | 55 | 56 | 57 | 58 | 59 | 60 | 61 | 62 | 63 | 64 | 65 | 66 | 67 | 68 | 69 | 70 | 71 | 72 | 73 | 74 | 75 | 76 | 77 | 78 | 79 | 80 | 81 | 82 | 83 | 84 | 85 | 86 | 87 | 88 | 89 | 90 | 91 | 92 | 93 | 94 | 95 | 96 | 97 | 98 | 99 | 100 |

| Year | Country | Population | Urban     | Rural      | Population | Urban     | Rural      |
|------|---------|------------|-----------|------------|------------|-----------|------------|
| 1950 | Algeria | 10,000,000 | 1,000,000 | 9,000,000  | 10,000,000 | 1,000,000 | 9,000,000  |
| 1955 | Algeria | 11,000,000 | 1,100,000 | 9,900,000  | 11,000,000 | 1,100,000 | 9,900,000  |
| 1960 | Algeria | 12,000,000 | 1,200,000 | 10,800,000 | 12,000,000 | 1,200,000 | 10,800,000 |
| 1965 | Algeria | 13,000,000 | 1,300,000 | 11,700,000 | 13,000,000 | 1,300,000 | 11,700,000 |
| 1970 | Algeria | 14,000,000 | 1,400,000 | 12,600,000 | 14,000,000 | 1,400,000 | 12,600,000 |
| 1975 | Algeria | 15,000,000 | 1,500,000 | 13,500,000 | 15,000,000 | 1,500,000 | 13,500,000 |
| 1980 | Algeria | 16,000,000 | 1,600,000 | 14,400,000 | 16,000,000 | 1,600,000 | 14,400,000 |
| 1985 | Algeria | 17,000,000 | 1,700,000 | 15,300,000 | 17,000,000 | 1,700,000 | 15,300,000 |
| 1990 | Algeria | 18,000,000 | 1,800,000 | 16,200,000 | 18,000,000 | 1,800,000 | 16,200,000 |
| 1995 | Algeria | 19,000,000 | 1,900,000 | 17,100,000 | 19,000,000 | 1,900,000 | 17,100,000 |
| 2000 | Algeria | 20,000,000 | 2,000,000 | 18,000,000 | 20,000,000 | 2,000,000 | 18,000,000 |
| 2005 | Algeria | 21,000,000 | 2,100,000 | 18,900,000 | 21,000,000 | 2,100,000 | 18,900,000 |
| 2010 | Algeria | 22,000,000 | 2,200,000 | 19,800,000 | 22,000,000 | 2,200,000 | 19,800,000 |
| 2015 | Algeria | 23,000,000 | 2,300,000 | 20,700,000 | 23,000,000 | 2,300,000 | 20,700,000 |
| 2020 | Algeria | 24,000,000 | 2,400,000 | 21,600,000 | 24,000,000 | 2,400,000 | 21,600,000 |
| 2025 | Algeria | 25,000,000 | 2,500,000 | 22,500,000 | 25,000,000 | 2,500,000 | 22,500,000 |
| 2030 | Algeria | 26,000,000 | 2,600,000 | 23,400,000 | 26,000,000 | 2,600,000 | 23,400,000 |
| 2035 | Algeria | 27,000,000 | 2,700,000 | 24,300,000 | 27,000,000 | 2,700,000 | 24,300,000 |
| 2040 | Algeria | 28,000,000 | 2,800,000 | 25,200,000 | 28,000,000 | 2,800,000 | 25,200,000 |
| 2045 | Algeria | 29,000,000 | 2,900,000 | 26,100,000 | 29,000,000 | 2,900,000 | 26,100,000 |
| 2050 | Algeria | 30,000,000 | 3,000,000 | 27,000,000 | 30,000,000 | 3,000,000 | 27,000,000 |
| 2055 | Algeria | 31,000,000 | 3,100,000 | 27,900,000 | 31,000,000 | 3,100,000 | 27,900,000 |
| 2060 | Algeria | 32,000,000 | 3,200,000 | 28,800,000 | 32,000,000 | 3,200,000 | 28,800,000 |
| 2065 | Algeria | 33,000,000 | 3,300,000 | 29,700,000 | 33,000,000 | 3,300,000 | 29,700,000 |
| 2070 | Algeria | 34,000,000 | 3,400,000 | 30,600,000 | 34,000,000 | 3,400,000 | 30,600,000 |
| 2075 | Algeria | 35,000,000 | 3,500,000 | 31,500,000 | 35,000,000 | 3,500,000 | 31,500,000 |
| 2080 | Algeria | 36,000,000 | 3,600,000 | 32,400,000 | 36,000,000 | 3,600,000 | 32,400,000 |
| 2085 | Algeria | 37,000,000 | 3,700,000 | 33,300,000 | 37,000,000 | 3,700,000 | 33,300,000 |
| 2090 | Algeria | 38,000,000 | 3,800,000 | 34,200,000 | 38,000,000 | 3,800,000 | 34,200,000 |
| 2095 | Algeria | 39,000,000 | 3,900,000 | 35,100,000 | 39,000,000 | 3,900,000 | 35,100,000 |
| 2100 | Algeria | 40,000,000 | 4,000,000 | 36,000,000 | 40,000,000 | 4,000,000 | 36,000,000 |

APÉNDICE 2 PUNTOS DE ENTREGA PARA MATERIAL DE CURACION 2023-2024.

| INSTITUCIÓN | CLAVES      | NOMBRE DE LA ENTIDAD | NOMBRE DEL MUNICIPIO | NOMBRE DE LA LOCALIDAD             | DIRECCIÓN   |
|-------------|-------------|----------------------|----------------------|------------------------------------|---|
| MSS         | ASIMS000185 | AGUASCALIENTES       | AGUASCALIENTES       | AGUASCALIENTES                     | AV. CAROLINA VILLANUEVA DE GARCIA NUM. 314, COLONIA CIUDAD INDUSTRIAL, C.P. 202300                                |
| MSS         | BCIMS000460 | BAJA CALIFORNIA      | MEXICALI             | MEXICALI                           | BLVD. LAZARO CARDENAS N° 3035 NUEVO MEXICALI MEXICALI BAJA CALIFORNIA   |
| MSS         | BSIMS000265 | BAJA CALIFORNIA SUR  | MULEGE               | LA RINCONADA                       | AV. CUAUHTÉMOC Y VENUSTIANO CARRANZA NÚM. 2415, COLONIA LA RINCONADA C.P. 23040                                   |
| MSS         | CCIMS000356 | CAMPECHE             | CAMPECHE             | SAN FRANCISCO DE CAMPECHE          | CALLE NUEVA DEL SEGURO SOCIAL (ENTRE IGNACIO AYALA Y CALLE 20) S/N, COLONIA CENTRO                                |
| MSS         | CHIMS000643 | CHIHUAHUA            | CHIHUAHUA            | EJIDO NOMBRE DE DIOS               | PRIVADA DE SANTA ROSA NUM 21 Y 23, COLONIA NOMBRE DE DIOS.  |
| MSS         | CUIMS000490 | COAHUILA             | TORREON              | TORREON                            | BLVD. REVOLUCIÓN Y CALLE 27 COL. CENTRO C.P. 27100, TORREÓN, COAHUILA   |
| MSS         | CLIMS000584 | COAHUILA             | ARTEAGA              | ARNULFO IBARRA MARTINEZ (EL LLANO) | LIBRAMIENTO JOSE LOPEZ PORTILLO S/N, C.P. 25015   |
| MSS         | CMIMS000191 | COLUMA               | VILLA DE ALVAREZ     | CIUDAD DE VILLA DE ALVAREZ         | AV. ZARAGOZA NÚM. 199 COLONIA ALTA VILLALA GLORIA   |
| MSS         | CSIMS000345 | CHIAPAS              | TUXTLA GUTIERREZ     | TUXTLA GUTIERREZ                   | CARRERA TUXTLA-CHIAPA DE CORZO KM 7, TUXTLA GUTIERREZ   |
| MSS         | CSIMS000350 | CHIAPAS              | TAPACHULA            | BUENOS AIRES                       | MANGOS NAVE 25 LIB SUR KM 4.0 PARQUE IND LOS MANGOS   |
| MSS         | DFIMS000020 | CIUDAD DE MÉXICO     | AZCAPOTZALCO         | AZCAPOTZALCO                       | SERIS Y ZAACHILA, COL. LA RAZA C.P. 02990, AZCAPOTZALCO, D.F.   |
| MSS         | DFIMS000044 | CIUDAD DE MÉXICO     | AZCAPOTZALCO         | AZCAPOTZALCO                       | CLZD. VALLEJO ESQ. ANTONIO VALERIANO COL. LA RAZA C.P. 02990, AZCAPOTZALCO, D.F.                                  |
| MSS         | DFIMS000061 | CIUDAD DE MÉXICO     | AZCAPOTZALCO         | AZCAPOTZALCO                       | CLZD. VALLEJO Y JACARANDAS COL. LA RAZA C.P. 02990, AZCAPOTZALCO, D.F.  |
| MSS         | DFIMS000213 | CIUDAD DE MÉXICO     | GUSTAVO A. MADERO    | GUSTAVO A. MADERO                  | EJE 4 NORTE FORTUNA, ENTRE CALLE 8 Y AV. I.P.N. COL. MAGDALENA DE LAS SALINAS C.P. 07760, GUSTAVO A. MADERO, D.F. |
| MSS         | DFIMS000452 | CIUDAD DE MÉXICO     | ALVARO OBREGÓN       | ALVARO OBREGÓN                     | AV. RIO MAGDALENA NO. 289 ENTRE ALTAMIRANO E HIDALGO COL. TIZAPAN SAN ANGEL, C.P. 01090, MÉXICO, D.F.             |
| MSS         | DFIMS000534 | CIUDAD DE MÉXICO     | BENITO JUAREZ        | BENITO JUAREZ                      | GABRIEL MANCERA NO. 222 ENTRE ROMERO DE TERREROS Y NICOLAS SAN J COL DEL VALLE C.P. 03100, MÉXICO D.F., D.F.      |
| MSS         | DFIMS000575 | CIUDAD DE MÉXICO     | CUAUHTÉMOC           | CUAUHTÉMOC                         | AV. CUAUHTÉMOC NO. 330 ENTRE DR. MARQUEZ Y EJE 3 SUR COL. DOCTORES C.P. 06720, MÉXICO, D.F., D.F.                 |
| MSS         | DFIMS000580 | CIUDAD DE MÉXICO     | CUAUHTÉMOC           | CUAUHTÉMOC                         | AV. CUAUHTÉMOC NO. 330 ENTRE DR. MARQUEZ Y EJE 3 SUR COL. DOCTORES C.P. 06720, MÉXICO, D.F., D.F.                 |
| MSS         | DFIMS000604 | CIUDAD DE MÉXICO     | CUAUHTÉMOC           | CUAUHTÉMOC                         | AV. CUAUHTÉMOC NO. 330 ENTRE DR. MARQUEZ Y EJE 3 SUR COL. DOCTORES C.P. 06720, MÉXICO, D.F., D.F.                 |
| MSS         | DFIMS000616 | CIUDAD DE MÉXICO     | CUAUHTÉMOC           | CUAUHTÉMOC                         | AV. CUAUHTÉMOC NO. 330 ENTRE DR. MARQUEZ Y EJE 3 SUR COL. DOCTORES C.P. 06720, MÉXICO, D.F., D.F.                 |
| MSS         | DFIMS000641 | CIUDAD DE MÉXICO     | GUSTAVO A. MADERO    | GUSTAVO A. MADERO                  | AV. CUAUHTÉMOC NO. 330 ENTRE DR. MARQUEZ Y EJE 3 SUR COL. DOCTORES C.P. 06720, MÉXICO, D.F., D.F.                 |
| MSS         | DFIMS000653 | CIUDAD DE MÉXICO     | AZCAPOTZALCO         | AZCAPOTZALCO                       | CALZADA VALLEJO NÚM. 675 COLONIA MAGDALENA DE LAS SALINAS C.P. 07760, CDMX  |
| MSS         | DFIMS000657 | CIUDAD DE MÉXICO     | AZCAPOTZALCO         | AZCAPOTZALCO                       | PTE 146 825, INDUSTRIAL VALLEJO, AZCAPOTZALCO, 02360 CIUDAD DE MÉXICO, CDMX                                       |
| MSS         | DFIMS000657 | DURANGO              | DURANGO              | VICTORIA DE DURANGO                | CALLE 2 A DE SELENIO NÚM. 13 COLONIA CIUDAD INDUSTRIAL  |
| MSS         | GRIMS000264 | GUERRERO             | ACAPULCO DE JUAREZ   | ACAPULCO DE JUAREZ                 | VIALIDAD RUIZ CORTINEZ S/N, COLONIA ALTA PROGRESO   |
| MSS         | GTIMS000226 | GUANAJUATO           | LEÓN                 | LEÓN DE LOS ALDAMA                 | BLVD. ADOLFO LOPEZ MATEOS Y PASEO DE LOS INSURGENTES COL. LOS PARAISOS C.P. 37320, LEÓN, GUANAJUATO               |
| MSS         | GTIMS000226 | GUANAJUATO           | LEÓN                 | LEÓN DE LOS ALDAMA                 | AV. MEXICO ESQUINA PASEO DE LOS INSURGENTES COL. LOS PARAISOS C.P. 37320, LEÓN, GUANAJUATO                        |
| MSS         | GTIMS000576 | GUANAJUATO           | LEÓN                 | LEÓN DE LOS ALDAMA                 | CALLE ESPAÑA S/N COLONIA LOS PARAISOS C.P. 37320  |
| MSS         | HIMS0000382 | HIDALGO              | PACHUCA DE SOTO      | PACHUCA DE SOTO                    | COL. SAN CARLOS LA RONCHA   |
| MSS         | JCIMS000301 | JALISCO              | GUADALAJARA          | GUADALAJARA                        | BELISARIO DOMINGUEZ NO. 1000 COL. OBLATOS C.P. 44340, GUADALAJARA, JALISCO  |
| MSS         | JCIMS000313 | JALISCO              | GUADALAJARA          | GUADALAJARA                        | BELISARIO DOMINGUEZ NO. 771 COL. OBLATOS C.P. 44340, GUADALAJARA, JALISCO   |

APÉNDICE 2 PUNTOS DE ENTREGA PARA MATERIAL DE CURACIÓN 2023-2024

| INSTITUCIÓN | CLAVES      | NOMBRE DE LA ENTIDAD | NOMBRE DEL MUNICIPIO        | NOMBRE DE LA LOCALIDAD      | DIRECCIÓN   |
|-------------|-------------|----------------------|-----------------------------|-----------------------------|---|
| IMSS        | JCIM5000325 | JALISCO              | GUADALAJARA                 | GUADALAJARA                 | BELISARIO DOMINGUEZ NO. 735 COL. OBLATOS C.P. 44340, GUADALAJARA, JALISCO   |
| IMSS        | JCIM5001450 | JALISCO              | SAN PEDRO TLAQUEPAQUE       | TLAQUEPAQUE                 | PERIFÉRICO SUR NÚM. 8000 COLONIA SANTA MARIA TEQUEXPAN  |
| IMSS        | MCIMS000454 | MÉXICO               | NAUICALPAN DE JUAREZ        | NAUICALPAN DE JUAREZ        | AV. LOMAS VERDES ESQ. MANUEL ÁVILA CAMACHO COL. EIDO DEL ORO C.P. 5320, NAUICALPAN DE JUAREZ, EDO. DE MÉX. PONIENTE |
| IMSS        | MCIMS00195  | MÉXICO               | METEPEC                     | METEPEC                     | TOLUCA METEPEC KM. 4.5 COLONIA LA MICHOACANA C.P. 52140   |
| IMSS        | MNIMS000622 | MICHOACÁN            | MORELIA                     | MORELIA                     | CALLE JESUS SANSON F. ESQ. MANUEL PEREZ CDO, INFONAVIT CAMELINAS  |
| IMSS        | MSIMS000351 | MOQUELOS             | CUERNAVACA                  | CUERNAVACA                  | AVENIDA PLAN DE AYALA ESQUINA CON AVENIDA CENTRAL NÚM 1201 COLONIA CUAPINHUAJAC                                     |
| IMSS        | NLIMS000503 | NUEVO LEÓN           | MONTERREY                   | MONTERREY                   | AV. LINCOLN Y FIDEL VELAZQUEZ COL. NUEVA MORELOS C.P. BARRIO MONTERREY, NUEVO LEÓN                                  |
| IMSS        | NLIMS000315 | NUEVO LEÓN           | MONTERREY                   | MONTERREY                   | P. FAMILIAR Y AV. LINCOLN COL. VALLE VERDE C.P. 64730, MONTERREY, NUEVO LEÓN  |
| IMSS        | NLIMS000320 | NUEVO LEÓN           | MONTERREY                   | MONTERREY                   | AV. CONSTITUCIÓN Y FELIX U. GÓMEZ COL. C.P. 64000, MONTERREY, NUEVO LEÓN  |
| IMSS        | NLIMS000344 | NUEVO LEÓN           | MONTERREY                   | MONTERREY                   | AV. PINO SUÁREZ Y 15 DE MAYO COL. C.P. 64000, MONTERREY, NUEVO LEÓN   |
| IMSS        | NLIMS000764 | NUEVO LEÓN           | MONTERREY                   | MONTERREY                   | AV. MANUEL BARRAGAN NÚM 4850, COLONIA HIDALGO   |
| IMSS        | NTIMS000330 | NAVARRIT             | TEPEC                       | TEPEC                       | RETORNO 42 COLONIA OBRERA   |
| IMSS        | OCIMS000421 | OAXACA               | SANTA CRUZ XOXOCOTLAN       | SANTA CRUZ XOXOCOTLAN       | LA VIA SIN NUMERO COLONIA CENTRO  |
| IMSS        | PLIMS000200 | PUEBLA               | PUEBLA                      | HEROICA PUEBLA DE ZARAGOZA  | 2. NORTE NO. 2004 Y 20 ORIENTE COL. CENTRO C.P. 72000, PUEBLA, PUEBLA   |
| IMSS        | PLIMS000212 | PUEBLA               | PUEBLA                      | HEROICA PUEBLA DE ZARAGOZA  | DIAGONAL DEFENSORES DE LA REPUBLICA Y 6 PONIENTE SIN COL. AMOR C.P. 72140, PUEBLA, PUEBLA                           |
| IMSS        | PLIMS000632 | PUEBLA               | PUEBLA                      | HEROICA PUEBLA DE ZARAGOZA  | AV. FIDEL VELAZQUEZ NÚM 6271 COLONIA INFONAVIT LA MARGARITA C.P. 72560  |
| IMSS        | QMIMS000771 | QUINTANA ROO         | OTHON P. BLANCO             | CHETUMAL                    | CARRTERA CHETUMAL - MERIDA KM 2.5 COLONIA AEROPUERTO  |
| IMSS        | QTIMS000290 | QUEBÉTARO            | QUEBÉTARO                   | SANTIAGO DE QUEBÉTARO       | AV. DEL MEZQUITIL NÚM 6 COLONIA SAN DABULO  |
| IMSS        | SLIMS000650 | SINALOA              | CULIACAN                    | CULIACAN ROSALES            | BOULEVARD EMILIANO ZAPATA NÚM 3755 COLONIA INDUSTRIAL EL PALMITO C.P. 80160   |
| IMSS        | SPIMS000410 | SAN LUIS POTOSÍ      | SOLEDAD DE GRACIANO SANCHEZ | SOLEDAD DE GRACIANO SANCHEZ | AV. DE LOS CONVENTOS NÚM 107A/III COLONIA HOGARES FERROCARRILEROS PRIMERA SECCION C.P. 28436                        |
| IMSS        | SRIMS000150 | SONORA               | CAJEME                      | CIUDAD OREGON               | CALLE PROLONGACION HIDALGO Y HUISAGUAY SIN COL. C.P. 85150, CD. OBRERÓN, SONORA                                     |
| IMSS        | SRIMS000932 | SONORA               | CAJEME                      | CIUDAD OREGON               | CALLE PROLONGACION HIDALGO Y HUISAGUAY COLONIA CENTRO MEDICO  |
| IMSS        | TCIMS000401 | TABASCO              | CENTRO                      | VILLAHERMOSA                | PASEO USUMACINTA NÚM 95 COLONIA PRIMERO DE MAYO   |
| IMSS        | TLIMS000211 | TLAXCALA             | TLAXCALA                    | SAN DIEGO METEPEC           | LIBRAMIENTO PONIENTE INSTITUTO POLITECNICO NACIONAL S/N   |
| IMSS        | TSIMS000544 | TAMAULIPAS           | VICTORIA                    | CIUDAD VICTORIA             | CARRTERA MEXICO - LAREDO KM. 701  |
| IMSS        | VZIMS001112 | VERACRUZ             | VERACRUZ                    | VERACRUZ                    | AV. CUAUHTEMOC, ESQ. CERVANTES Y PADILLA S/N COL. FORMANDO HOGAR C.P. 91810, VERAC, VERAC NORTE                     |
| IMSS        | VZIMS000556 | VERACRUZ             | BOCA DEL RIO                | BOCA DEL RIO                | PROLONGACION DIAZ MIRON, COLONIA VISTA ALEGRE, BOCA DEL RIO, C.P. 94295, VERACRUZ                                   |
| IMSS        | VZIMS001561 | VERACRUZ             | PIO BLANCO                  | PIO BLANCO                  | AV. VERACRUZ ESQUINA CALLE NORTE 22, COLONIA SANTA CATARINA   |
| IMSS        | YNIMS000071 | YUCATÁN              | MÉRIDA                      | MÉRIDA                      | CALLE 41 NO. 439 X 34, EX TERRENOS EL FENIX, COL. INDUSTRIAL C.P. 97150, MÉRIDA, YUCATÁN                            |
| IMSS        | YNIMS000095 | YUCATÁN              | MÉRIDA                      | MÉRIDA                      | AV. COLÓN CON ITZÁEZ COL. GARCÍA GINERÉS C.P. 97070, MÉRIDA, YUCATÁN  |
| IMSS        | ZSIMS000440 | ZACATECAS            | CALERA                      | VICTOR ROSALES              | JUAN ALDAMA NORTE S/N, CENTRO, VICTORIA ROSALES, CALERA, ZACATECAS  |



### APÉNDICE 3

#### INSUMOS MÉDICOS DE DIAGNÓSTICO "PRUEBAS RÁPIDAS"

Para la adquisición de los bienes de insumos terapéuticos, contenidos en el Compendio Nacional de Insumos para la Salud, detallados en el presente APÉNDICE.

#### DESCRIPCIÓN AMPLIA Y DETALLADA DE LOS BIENES

Para la adquisición de las Pruebas rápidas y reactivos contenidas en el presente APÉNDICE, que contiene la descripción, características, especificaciones, unidades de medida, demanda agregada, así como las descripciones y cantidades de los productos que se otorgarán como complemento de los BIENES requeridos por los Entes Públicos consolidados.

| Nº | Descripción   | Presentación                  | Equivalente en número de pruebas (pieza) | Unidad |
|----|---|-------------------------------|--|--------|
| 1  | <p><b>Clave 080.829.5406</b></p> <p>Prueba rápida para la determinación cualitativa de anticuerpos IgG por inmunocromatografía, contra el virus de la Inmunodeficiencia Humana tipo 1 (VIH-1) y tipo 2 (VIH-2) en fluido oral, sangre capilar, sangre total y plasma.</p> <p>Para uso como prueba de tamizaje. Requiere prueba confirmatoria.</p> <p>Equipo para 25 pruebas. TATC.</p>  | Equipo para 25 pruebas        | 1 PIEZA                                  | Prueba |
| 2  | <p><b>Clave 080.829.5463</b></p> <p>Prueba rápida inmunocromatográfica para la determinación de anticuerpos de Treponema pallidum en suero o plasma humano.</p> <p>Con sensibilidad no menor al 95% y una especificidad no menor al 98% de acuerdo con el certificado de evaluación diagnóstica del Instituto de Diagnóstico y Referencia Epidemiológicos, o en su caso algún otro organismo internacional como la FDA, EMA, o la Organización Mundial de la Salud. Requiere prueba confirmatoria. Envase para mínimo 20 pruebas.</p> | Envase para mínimo 20 pruebas |  | Prueba |
| 3  | <p><b>Clave 080.980.0001</b></p> <p>Prueba rápida inmunocromatográfica para la determinación de anticuerpos IgM/IgG anti HIV 1 y HIV 2 en suero, plasma y sangre total humana.</p> <p>Con lanceta retráctil con 3 niveles de punción, pipeta de toma y solución de corrimiento.</p>   | Pieza                         |  | Pieza  |

PIEZA  
DIVISION DE CONTRATOS

| Nº | Descripción  |  | Presentación                   | Equivalente en número de pruebas (pieza) | Unidad            |
|----|--|--|--------------------------------|--|-------------------|
|    | Con sensibilidad igual o superior al 99% y especificidad igual o superior al 98% para VIH, de acuerdo con el certificado de evaluación diagnóstica del Instituto de Diagnóstico y Referencia Epidemiológicos, o en su caso algún otro organismo internacional como la FDA, EMA o la Organización Mundial de la Salud. Pieza  |  |                                |  |                   |
| 4  | <p><b>Clave 080.829.5539</b></p> Inmunoanálisis para la detección del antígeno p24 de HIV-1 y anticuerpos al HIV-1 y HIV-2. Inmunoanálisis cualitativo in vitro con lectura visual para la detección simultánea del antígeno (Ag) no Inmunocomplejo p24 del HIV-1 en forma libre y anticuerpos (Ab) a HIV-1 y HIV-2 en sangre humana.                     10 tarjetas de prueba recubiertas de antígeno HIV1/2 recombinante y péptidos sintéticos, anticuerpos al antígeno p24 y avidina, TATC |  | Caja con 10 tarjetas de prueba |  | Tarjeta de prueba |

**Insumos Necesarios SIN COSTO para el uso de los bienes objeto de contratación:**

Para el uso de las pruebas rápidas y garantizando la compatibilidad de los bienes, para la toma y el procesamiento de las pruebas, el proveedor adjudicado deberá facilitar:

**LANCETAS**

La cantidad de lancetas será entregada en igual cantidad de pruebas, de acuerdo con los requerimientos de entrega, **Y SE AGREGARÁ 5% CON RESPECTO AL NÚMERO TOTAL DE PRUEBAS** en caso de requerir dispositivos para la carga y disparo de la lanceta también deben estar incluidos estos dispositivos, sin costo alguno.

Las lancetas para suministrar deberán apegarse como mínimo a las características especificadas para la clave **080.574.0032**.

**Junto con la entrega de las pruebas rápidas se deberá entregar lancetas para punción y obtención de la muestra sanguínea.**



### Características de las lancetas.

Lanceta de retracción automática y permanente. Incisión de 1.8 a 2.0 mm, integrada a un disparador de plástico; con dispositivo plástico removible que asegure la esterilidad. Estéril y desechable. Caja con 100 y sus múltiplos. Caja con 100 piezas.

### Adiestramiento para el uso:

Deberá habilitar una página web de capacitación para el uso eficiente de los insumos, considerando en dicho portal hospedar un video tutorial, que será la herramienta principal para la capacitación.

### CONSIDERACIONES ESPECÍFICAS:

#### PARA PRUEBAS RÁPIDAS DE VIH (claves: 080.829.5406, 080.980.0001 y 080.829.5539)

La sensibilidad deberá ser igual o superior al 99% y especificidad debe ser igual o superior al 98%, acuerdo con el certificado de evaluación diagnóstica del Instituto de Diagnóstico y Referencia Epidemiológicos, o en su caso algún otro organismo internacional como la FDA, EMA o la Organización Mundial de la Salud.

Almacenaje a temperatura ambiente

#### PRUEBAS RAPIDAS DE SIFILIS

Con sensibilidad no menor al 95% y una especificidad no menor al 98% de acuerdo con el certificado de evaluación diagnóstica del Instituto de Diagnóstico y Referencia Epidemiológicos, Requiere prueba confirmatoria.

Almacenaje a temperatura ambiente

### 1.- PROPUESTA TÉCNICA

Con la finalidad de evaluar la documentación que se integre por parte de los potenciales proveedores a su propuesta técnica, se integra al presente el **Formato "Propuesta Técnica"**.

El potencial proveedor debe apearse estricta y obligatoriamente a lo solicitado en éste formato, de no cumplir con cada uno de los campos en cada columna sera causal de desechamiento.

La propuesta técnica debe tener congruencia de la información vertida en el Formato 1 "Propuesta Técnica", el **Apéndice 1 Demanda Agregada**, la documentación obligatoria solicitada; se validará que se cotice el 100% de los bienes en su cantidad máxima, así como los insumos necesarios para su uso, de acuerdo con el presente **APÉNDICE**.

### 2.- PRUEBAS, MÉTODO DE EVALUACIÓN Y RESULTADO MÍNIMO QUE DEBE OBTENERSE

Las claves solicitadas en el presente **APÉNDICE**, no requieren de pruebas en el proceso de licitación.

En caso de requerirse como parte del programa de muestreo o identificar o presentarse problemas de calidad, el **PROVEEDOR** proporcionará las muestras correspondientes en un plazo máximo de 5 días hábiles, a solicitud del Administrador del Contrato, para ser analizadas por el Instituto de Diagnóstico y Referencia Epidemiológicos (InDRE), con cargo a dicho **PROVEEDOR**.

No obstante, durante la ejecución del contrato, de requerir los Entes Públicos Consolidados por quejas de las áreas usuarias de los bienes, realizar pruebas de funcionalidad y/o pruebas en el Instituto de Diagnóstico y Referencia Epidemiológicos InDRE, se requerirán al Proveedor por conducto del Administrador del Contrato, el proveedor deberá cubrir los gastos que se generen por este concepto.

### **3. REGISTRO SANITARIO**

Por cada partida que oferte, **deberá anexar Copia legible del Registro Sanitario vigente**, así como el registro sanitario de los insumos necesarios para el uso del bien objeto de contratación, y los documentos anexos a los mismos que formen parte de los registros sanitarios, expedido y/o autorizado por la Comisión Federal para la Protección Contra Riesgos Sanitarios (COFEPRIS), conforme a lo establecido en el artículo 376 de la Ley General de Salud debidamente referenciado con clave del bien ofertado a 10 dígitos, el cual deberá corresponder a los insumos requeridos; de ser necesario deberá integrar los anexos avalados por COFEPRIS para la obtención del Registro Sanitario, a efecto de que pueda acreditar fehacientemente que el producto ofertado cumple con la descripción y presentación solicitada en el presente **APÉNDICE**.

### **4. OTRAS CERTIFICACIONES Y AVISOS**

El **LICITANTE** deberá entregar el certificado vigente de Buenas prácticas expedido por la **COFEPRIS PARA INSUMOS DE ORIGEN EXTRANJERO**:

**CUANDO SE TRATE DE REGISTRO SANITARIO NUEVO Y PRIMERA PRORROGA** o, sus equivalentes **EXPEDIDOS POR AUTORIDADES CERTIFICADORAS COMPETENTES (ISO 13485:2016 o CCE o TÜV o FDA o MDSAP) Y BUSCAR QUIENES ESTAN AUTORIZADOS PARA APOSTILLAMIENTOS**

El licitante deberá entregar Certificado de evaluación del InDRE con fecha de expedición no mayor a 5 años.

Adicionalmente, las Pruebas Rápidas y los insumos necesarios para su uso, al momento de la entrega, deberán cumplir con la exhibición del siguiente documento:

- Certificado de Análisis del lote a entregar emitido por el fabricante del insumo.

El área requirente en conjunto con los Entes Públicos consolidados podrá validar durante o posterior al procedimiento de contratación la veracidad de los documentos ante la Autoridad Sanitaria, Comisión Federal para la Protección contra Riesgos Sanitarios. De existir falsedad o ser apócrifa la Información, se avisará a las autoridades competentes para la aplicación de las sanciones correspondientes.



## **5. FOLLETOS / CATÁLOGOS / ENTRE OTROS**

Se deberá anexar etiqueta del producto terminado para su comercialización, definida conforme a la NOM-137-SSA1-2008, Etiquetado de dispositivos médicos, como el marbete, rótulo, marca o imagen gráfica, que se haya escrito, impreso, estarcido, marcado, marcado en relieve o en hueco, grabado, adherido o precintado en cualquier material susceptible de contener el insumo, incluyendo el envase mismo, en idioma español, el cual deberá consistente con la información contenida en el registro sanitario.

Adicionalmente deberán presentar instructivo, inserto o prospecto, definido conforme a la NOM-137-SSA1-2008, como el documento que, en forma escrita, gráfica o ambas, explica al usuario la utilización o cualquier otra información importante del dispositivo médico y que es adicional a la etiqueta o contra etiqueta.

Dichos documentos se deberán presentar por cada partida ofertada, para las pruebas rápidas, reactivos e insumos necesarios para su uso.

## **6. CARTAS QUE DEBERÁ EXHIBIR EL LICITANTE:**

Los licitantes deberán presentar en los formatos anexos, con la denominación indicada en los incisos o mediante escrito libre lo siguiente:

### **a) CARTA COMPROMISO CONTRA VICIOS OCULTOS Y DEFECTOS.**

El licitante, deberá presentar carta en la que, en el caso de resultar adjudicado, realizará la reposición en un plazo máximo de 10 días hábiles contados a partir de la notificación, de los bienes cuando presenten especificaciones distintas a las establecidas en el presente procedimiento de contratación, el contrato o sus anexos; defectos o vicios ocultos y cuando se identifiquen inconsistencias entre lo ofertado en el presente evento de licitación y lo entregado; o bien se manifieste por el área usuaria, alguna queja en el sentido de que el uso del bien puede afectar la calidad del servicio, daño al paciente y/o al personal.

Así como se obligará a que, los bienes objeto de contratación y los necesarios para la toma y procesamiento de muestras, se encuentren debidamente etiquetados; indicando la aceptación de rechazo de los entes consolidados, en caso de falta de etiquetado, envases rotos, deteriorados o alterados, especificaciones distintas a las establecidas en su propuesta o bien, se identifique una caducidad menor a la solicitada en el momento de la entrega.

### **b) CARTA COMPROMISO GARANTIZANDO EL PERIODO DE CADUCIDAD**

Los licitantes deberán presentar carta garantizando que los BIENES (Pruebas rápidas, reactivos e insumos), tendrán al momento de la entrega una caducidad mínima de doce (12) meses contados a partir de la entrega en el Almacén de cada Ente Público Consolidado.

### **c) CARTA DE CUMPLIMIENTO Y SUSTITUCIÓN DE INSUMOS NECESARIOS PARA SU USO.**

El licitante deberá de presentar carta en que se obligue a entregar los insumos necesarios para el uso con la primera entrega de los bienes, así como sustituir los bienes que presenten defectos o fallas, en un plazo máximo de 10 días hábiles a partir del aviso del Administrador de contrato o persona designada por éste.





### APÉNDICE 4

#### INSUMOS MÉDICOS DE DIAGNÓSTICO "TIRAS REACTIVAS"

Para la adquisición de los bienes de insumos terapéuticos, contenidos en el Compendio Nacional de Insumos para la Salud, detallados en el presente APÉNDICE, así como en el APÉNDICE 1.

#### DESCRIPCIÓN AMPLIA Y DETALLADA DE LOS BIENES

Para la adquisición de las Tiras Reactivas contenidas en el presente Anexo, que contiene la descripción, características, especificaciones, unidades de medida, demanda agregada, así como las descripciones y cantidades de los productos que se otorgarán como complemento de los BIENES requeridos por los Entes Públicos consolidados.

#### Demanda consolidada mínima y máxima por clave

| Nº | Descripción  | Presentación                                     | Unidad de medida |
|----|--|--|------------------|
| 1  | <b>Tira Reactiva.</b><br><b>Clave 080.889.2533</b><br>Para determinación de glucosa en sangre capilar con límite de medición en glucómetro 500 o más mg/dl. Con membrana hidrofílica impregnada con activante químico; glucosa oxidasa con reductor e indicador o glucosa deshidrogenasa. Para la determinación de glucosa. Envase con 25, 50 o 100 tiras. TATC.   | Envase con 25, 50 o 100 tiras. TATC              | TIRA             |
| 2  | <b>Tiras Reactivas</b><br><b>Clave 080.889.2632</b><br>Tira reactiva para la determinación semicuantitativa de microalbúmina en orina en un rango de 10 a 100 mg/L en un tiempo aproximado de un minuto. Tubo con 25, 30 o 50 tiras reactivas. RTC y/o TA.   | Tubo con 25, 30 o 50 tiras reactivas RTC y/o TA. | TIRA             |
| 3  | <b>Consumible (Tira reactiva)</b><br>Se requiere el abastecimiento del Consumible (Tira reactiva) del Equipo Portátil de Determinación de Lípidos y con <b>clave del compendio nacional de insumos 531.048.0297.</b><br><u>Descripción del Consumible:</u><br>Tiras reactivas para determinación cuantitativa de perfil de lípidos (para ser utilizadas en equipo portátil para la determinación cuantitativa de colesterol total, colesterol HDL, colesterol LDL triglicéridos) presentación: frasco con 15, 25 o 50 tiras reactivas. | Frasco con 15, 25 o 50 tiras reactivas           | TIRA             |
| 4  | <b>Consumible (Tira reactiva, cartucho o cubeta)</b><br>Se requiere el abastecimiento del Consumible (Tira reactiva, cartucho o cubeta) del Equipo portátil para determinar Hemoglobina Glucosilada y con <b>clave del compendio nacional de insumos 533.342.1518.</b>   | Caja con 10 o 20 pruebas                         | TIRAS            |



| N° | Descripción   | Presentación | Unidad de medida |
|----|---|--------------|------------------|
|    | <p><u>Descripción del consumible:</u><br/>Prueba en tira reactiva, cartucho o cubeta de reacción descartable, para la determinación cuantitativa de hemoglobina glucosilada fracción A1c en sangre capilar o venosa.<br/>La presentación podrá ser en caja con 10 o 20 pruebas.</p> |              |                  |

**Nota. Se podrá ofertar en cualquiera de las presentaciones referidas en la descripción.**

**Insumos sin costo necesarios para el uso de los bienes objeto de contratación:**

Para el uso de las tiras reactivas y garantizando la compatibilidad de los bienes, para la toma y el procesamiento de las pruebas, el proveedor adjudicado deberá proporcionar sin costo el uso de los insumos y equipos necesarios y suficientes para el procesamiento de las muestras, hasta el consumo total de los bienes adquiridos, los cuales deberán ser entregados junto con los bienes objeto de la contratación, cuya descripción se detalla a continuación y que deberán ser compatibles entre sí:

| Consecutivo | Clave        | Concepto  | Descripción del BIEN  | Insumos y equipos necesario para su uso.   | Cantidad producto.  |
|-------------|--------------|---|---|--|---|
| 1           | 080.889.2533 | Tira Reactiva.<br>Para determinación de glucosa en sangre capilar | <p><b>Tiras Reactivas</b><br/>Tira Reactiva. Para determinación de glucosa en sangre capilar con límite de medición en glucómetro 500 o más mg/dl. Con membrana hidrofílica impregnada con activante químico: glucosa oxidasa con reductor e indicador o glucosa deshidrogenasa. Para la determinación de glucosa. Envase con 25, 50 o 100 tiras. TATC</p> <p><b>con las siguientes características:</b></p> <p>Tipo de Muestra: sangre capilar<br/>Método de medición: principio glucosa</p> | <p><b>Adicional a las Tiras reactivas, objeto de contratación, el proveedor, deberá proporcionar sin costo para las áreas requirentes los insumos y equipos que garanticen su uso, conforme a lo siguiente:</b></p> <p>❖ <b>Equipos lectores</b><br/>Características del equipo: -<br/>Método de medición: principio glucosa oxidasa, con reductor e indicador o glucosa deshidrogenasa.<br/>Codificación automática (sin chip) o mediante chip codificador incluido en el frasco de las tiras reactivas.<br/>Deberán realizar la medición y ser compatibles con la Tira Reactiva.<br/>Mantenimiento preventivo y correctivo a cargo del proveedor, así como la sustitución en caso de falla.<br/>Se garantizará el suministro de baterías necesarias para su adecuado funcionamiento</p> <p>❖ <b>Lancetas (sin costo)</b><br/>Junto con la entrega de las tiras reactivas se deberá entregar lancetas para punción y obtención de la muestra sanguínea.</p> | <p><b>Cantidad total a suministrar equipos:</b></p> <p>Se deberá proporcionar en comodato un equipo lector de acuerdo a lo siguiente:<br/>un equipo por cada 700 tiras</p> <p>Uno a Uno, es decir por cada tira se entrega una lanceta. Adicionalmente incluir 5% más</p> |

| Consecutivo | Clave        | Concepto   | Descripción del BIEN  | Insumos y equipos necesario para su uso.  | Cantidad producto  |
|-------------|--------------|--|---|---|--|
|             |              |  | <p>oxidasa, con reductor e indicador o glucosa deshidrogenasa.</p> <p>Volumen de muestra necesario dentro del rango entre 0.3 y 5 µl.</p> <p>Almacenamiento: El insumo no deberá requerir red de frío con condiciones de almacenamiento a temperatura ambiente, en la totalidad de su vida útil.</p>  | <p><u>Características de las lancetas.</u></p> <p>Deberán apegarse como mínimo, a la siguiente descripción del compendio nacional de insumos:</p> <p>080.574.0032</p> <p>Lanceta de retracción automática y permanente. Incisión de 1.8 a 2.0 mm, integrada a un disparador de plástico; con dispositivo plástico removible que asegure la esterilidad. Estéril y desechable. Caja con 100 y sus múltiplos</p> <p>Caja con 100 piezas.</p> <p>♦ <b>Adiestramiento para el uso:</b></p> <p>Deberá habilitar una página web de capacitación para el uso eficiente de los insumos, así como del equipo lector., considerando en dicho portal hospedar un video tutorial, que será la herramienta principal para la capacitación.</p> | <p>de lancetas con respecto al número total de tiras.</p> <p>Para todas las Instituciones Consolidadas</p> |
| 2           | 080.889.2632 | Tira reactiva para la determinación semicuantitativa de microalbúmina en orina | <p><b>Tiras Reactivas</b></p> <p>Tira reactiva para la determinación semicuantitativa de microalbúmina en orina en un rango de 10 a 100 mg/L en un tiempo aproximado de un minuto. Tubo con 25, 30 o 50 tiras reactivas. RTC y/o TA</p> <p><u>con las siguientes características</u></p> <p>Capacidad de medición: límite inferior de medición 20mg/lt o menos, y en límite superior de medición 100mg/lt o más</p> <p>Almacenamiento: a temperatura ambiente.</p> <p>Tiempo de medición: entre 1 y 5 minutos</p> | <p><b>Adicional a las Tiras reactivas, objeto de contratación, el proveedor, deberá proporcionar los insumos que garanticen su uso, conforme a lo siguiente:</b></p> <p>♦ <b>Adiestramiento para uso.</b></p> <p>Deberá habilitar una página web de capacitación para el uso eficiente de los insumos, así como del equipo lector., considerando en dicho portal hospedar un video tutorial, que será la herramienta principal para la capacitación.</p>  | <p>Para todas las Instituciones Consolidadas</p>   |

ANEXOS  
MISIÓN DE CONTRATOS

| Consecutivo | Clave        | Concepto  | Descripción del BIEN  | Insumos y equipos necesario para su uso.  | Cantidad producto   |
|-------------|--------------|---|---|---|---|
| 3           | 531.048.0297 | Tiras reactivas para determinación cuantitativa de perfil de lípidos. | <p><b>Consumible (Tira reactiva)</b></p> <p>Se requiere el abastecimiento del Consumible (Tira reactiva) del Equipo Portátil de Determinación de Lípidos con clave del compendio nacional de insumos 531.048.0297.</p> <p>Las Tiras reactivas para determinación cuantitativa de perfil de lípidos (serán utilizadas en equipo portátil para la determinación cuantitativa de colesterol total, colesterol HDL, colesterol LDL, triglicéridos).</p> <p><u>con las siguientes características</u></p> <p>Tipo de muestra: sangre capilar o venosa.</p> <p>Volumen de muestra necesario: no mayor a una gota 40 µl.</p> <p>Analitos y rangos de medición mínimos:</p> <ul style="list-style-type: none"> <li>o Colesterol total: de 100 a 400 mg/dl</li> <li>o HDL colesterol: de 20 a 100 mg/dl</li> <li>o Triglicéridos: de 50 a 500 mg/dl</li> <li>o LDL colesterol: calculado.</li> </ul> <p>Almacenamiento: No deberá requerir red de frío con condiciones de almacenamiento a temperatura</p> | <p>Adicional a las Tiras reactivas, objeto de contratación, el proveedor, deberá proporcionar los insumos que garanticen su uso, conforme a lo siguiente:</p> <p>❖ <b>Equipos lectores</b></p> <p>Se debe proporcionar en comodato el número total de equipos lectores solicitados, con la primera orden de suministro de los BIENES.</p> <p><u>Características del equipo. -</u></p> <p>Pantalla de cristal líquido.</p> <p>Tiempo de resultados: máximo 4 minutos.</p> <p>Que utilice tiras reactivas individuales o multiparamétricas por la metodología de fotometría de reflexión o enzimática en fase sólida, con una sola gota de sangre.</p> <p>Curva de calibración, verificación del lote y caducidad proporcionados mediante chip o tira verificadora incluidos en cada frasco o caja de tiras.</p> <p>Puede o no contar con capacidad de conectarse a equipos de cómputo para el almacenamiento de resultados o a equipo de impresión en papel.</p> <p>Deberán realizar la medición y ser compatibles con la Tira Reactiva.</p> <p>Mantenimiento preventivo y correctivo a cargo del proveedor, así como la sustitución en caso de falla.</p> <p>Se garantizará el suministro de baterías necesarias para su adecuado funcionamiento.</p> | <p>La cantidad total a suministrar serán equipos</p> <p>UN EQUIPO POR CADA 300 TIRAS</p>  |
|             |              |   |   | <p>❖ <b>Lancetas</b></p> <p>Junto con la entrega de las tiras reactivas deberá entregar lancetas para punción y obtención de la muestra sanguínea, en cantidad equivalente al total de tiras reactivas, lo que no generará costo alguno.</p> <p><u>Características de las lancetas. -</u></p> <p>Deberá apegarse como mínimo, a una de las siguientes descripciones del compendio nacional de insumos:</p>  | <p>Uno a Uno, es decir por cada tira se entrega una lanceta. Adicionalmente incluir 5% más de lancetas con respecto al número total de tiras.</p> |
|             |              |   |   | 080.574.0032  |   |



| Consecutivo | Clave        | Concepto  | Descripción del BIEN  | Insumos y equipos necesario para su uso.  | Cantidad producto   |
|-------------|--------------|---|---|---|---|
|             |              |   | <p>ambiente, en la totalidad de su vida útil.</p> <p>Caducidad: La caducidad de las tiras reactivas deberá ser de al menos 15 meses al momento de la entrega, la fecha deberá estar impresa en la etiqueta del frasco.</p> <p>Presentación:<br/>La presentación podrá ser en envases con 15, 25 o 50 tiras.</p> <p>Si la prueba requiere un tubo capilar para la recolección de muestra, se deberá estar incluido en la propuesta sin costo alguno.</p> | <p>Lanceta de retracción automática y permanente. Incisión de 1.8 a 2.0 mm, integrada a un disparador de plástico; con dispositivo plástico removible que asegure la esterilidad. Estéril y desechable. Caja con 100 y sus múltiplos</p>  |   |
|             |              |   |   | <p>❖ <b>Adiestramiento para su uso:</b></p> <p>Deberá habilitar una página web de capacitación para el uso eficiente de los insumos, así como del equipo lector, considerando en dicho portal hospedar un video tutorial, que será la herramienta principal para la capacitación.</p>   | Para todas las Instituciones Consolidadas   |
| 4           | 533.342.1518 | Tiras reactivas para determinar hemoglobina glucosilada | <p><b>Consumible (Tira reactiva, cartucho o cubeta)</b></p> <p>Se requiere el abastecimiento del Consumible (Tira reactiva, cartucho o cubeta) del Equipo portátil para determinar Hemoglobina Glucosilada con clave del compendio nacional de insumos 533.342.1518. Prueba en tira reactiva, cartucho o cubeta de reacción descartable para la</p>   | <p>❖ <b>Equipos lectores</b></p> <p>Se debe proporcionar el número total de equipos lectores solicitados, con la primera orden de suministro de los BIENES.</p> <p><u>Características del equipo: -</u></p> <p>Pantalla de cristal líquido.<br/>Rango de medición: límite menor: 4% o menos.<br/>Límite mayor de 14%<br/>Alimentación eléctrica 100-240 VCA 50-60hz y/o baterías intercambiables (debiendo ser alcalina y de larga duración), incluidas.<br/>Mantenimiento preventivo y correctivo a cargo del proveedor, así como la sustitución en caso de falla.</p> | <p>La cantidad total a suministrar serán Equipos</p> <p>UN EQUIPO POR CADA 300 TIRAS.</p> |

APROBADO  
DIRECCIÓN DE CONTRATOS



| Consecutivo | Clave | Concepto | Descripción del BIEN  | Insumos y equipos necesario para su uso.  | Cantidad producto   |
|-------------|-------|----------|---|---|---|
|             |       |          | <p>determinación cuantitativa de hemoglobina glucosilada en sangre fracción A1c</p> <p><b>Con las siguientes características:</b></p> <p>Tipo de muestra: Sangre capilar o venosa.</p> <p>Principio de medición: Inmunoensayo, fotometría, enzimático o afinidad al boronato.</p> <p>Rango de medición: Límite menor: 4% o menos.</p> <p>El paquete de reactivos, incluido el Bufer debe estar contenido en el cartucho para cada una de las pruebas.</p> <p>Límite mayor: de 14%</p> | <p>❖ <b>Lancetas</b></p> <p>Junto con la entrega de las tiras reactivas deberá entregar lancetas para punción y obtención de la muestra sanguínea, en cantidad equivalente al total de tiras reactivas, lo que no generará costo alguno.</p> <p><u>Características de las lancetas:</u></p> <p>Deberán apegarse como mínimo, a una de las siguientes descripciones del compendio nacional de insumos:</p> <p>080.574.0032</p> <p>Lanceta de retracción automática y permanente. Incisión de 1.8 a 2.0 mm, integrada a un disparador de plástico; con dispositivo plástico removible que asegure la esterilidad. Estéril y desechable. Caja con 100 y sus múltiplos.</p> | <p>Uno a Uno, es decir por cada tira se entregará una lanceta. Adicionalmente incluir 5% más de lancetas con respecto al número total de tiras.</p> |
|             |       |          | <p>Volumen de muestra necesario: hasta 20 µl.</p> <p>Almacenamiento: A temperatura ambiente (DE 20 A 25 GRADOS) en la totalidad de su vida útil.</p> <p>Caducidad: La caducidad de las pruebas deberá ser de al menos 12 meses al momento de la entrega, la fecha deberá estar impresa en la etiqueta de la caja.</p>   | <p>❖ <b>Adiestramiento para su uso:</b></p> <p>- Deberá habilitar una página web de capacitación para el uso eficiente de los insumos, así como del equipo lector, considerando en dicho portal hospedar un video tutorial, que será la herramienta principal para la capacitación.</p>   | <p>Para todas las Instituciones Consolidadas</p>  |

**CONSIDERACIONES ESPECÍFICAS DE LOS INSUMOS NECESARIOS PARA EL USO:**



- **LANCETAS.** - La cantidad de lancetas será entregada en igual cantidad de Tiras Reactivas, de acuerdo con los requerimientos de entrega, Y SE AGREGARA 5% CON RESPECTO AL NÚMERO TOTAL DE TIRAS REACTIVAS en caso de requerir dispositivos para la carga y disparo de la lanceta también deben estar incluidos estos dispositivos, sin costo alguno.

Las lancetas para suministrar deberán apegarse como mínimo a las características especificadas para la clave **080.574.0032**.

- **EQUIPO MEDIDOR PORTÁTIL.**- Deben ser nuevos, no reacondicionados, deberán considerar que dichos equipos sean ensamblados de manera integral en el país de origen, no podrán proporcionar equipos reconstruidos, o usados, ni reacondicionados, ni de bienes correspondientes a saldos o remanentes que ostenten las leyendas "only export" ni "only investigation", descontinuados o por descontinuarse o no se autorice su uso en el país de origen, por que hayan sido motivo de alertas médicas o de concentraciones por parte de las autoridades sanitarias. Así mismo, deberán ser totalmente compatibles con el uso, toma de lectura, manejo del sistema y comprobación de funcionamiento de las Tiras Reactivas,

Deben considerar que se dará asistencia técnica de su uso durante la vigencia del contrato/pedido, en caso de que los equipos lectores presenten fallas se tendrá que hacer la sustitución inmediata, en un plazo máximo de 10 días hábiles, por otro equipo nuevo; para ello deberá cumplir con los puntos anteriores de este numeral; ambos requisitos no representarán cargos adicionales para los Entes Públicos consolidados.

La cantidad de equipos de lectura solicitados en el presente documento será invariablemente los que debe de proporcionar, esto independientemente de las cantidades requeridas de Tiras Reactivas, es decir, con la primera orden de reposición, pedido, orden de suministro o documento aplicable por los Entes Públicos consolidados.

Para la clave 080.889.2632 Tira reactiva para la determinación semicuantitativa de microalbúmina en orina, no aplica entrega de equipos lectores.

- **ADIESTRAMIENTO.**

Relativa al uso eficiente de los bienes adquiridos y sus productos.

Para poder otorgar la capacitación el proveedor adjudicado tendrá que habilitar una página web de capacitación donde se enseñe el uso eficiente de los insumos, así como del equipo lector.

En dicho portal se hospedará un video tutorial, que será la herramienta principal para **EL ADIESTRAMIENTO**, donde se expliquen a detalle el manejo del equipo e insumos de conformidad con el manual de uso correspondiente. Dicho video deberá abordar paso a paso la utilización de los insumos, así como el equipo lector y deberá cubrir los siguientes rubros:

- ❖ Desempacado del producto; Reconocimiento de los elementos que lo componen; Puesta en funcionamiento de los insumos adquiridos y equipo lector; Equipo de protección personal necesario para la operación de los insumos; Realización correcta de la prueba; Almacenamiento correcto de los insumos; Situaciones frecuentes con sus soluciones
- ❖ Deberá desarrollar un temario que contenga todos los reactivos descriptos en el uso eficiente de los insumos y del equipo lector, así mismo, los capacitadores deberán ser de la rama de la salud humana.



Adicionalmente, deberá disponer los documentos adicionales necesarios para referencia del usuario de los Insumos, así como una mesa de ayuda (por mensajes de correo electrónico y/o vía telefónica) para la resolución de dudas con respecto al funcionamiento de los Insumos o del equipo medidor portátil.

Estos recursos deberán permanecer habilitados durante el consumo total de los BIENES (Tiras Reactivas-Consumibles), aún cuando el contrato/pedido haya concluido su vigencia, de cada una de los Entes Públicos consolidados.

Dicho adiestramiento será de manera virtual, en los días y horarios, que dentro de la vigencia del contrato acuerden con los administradores del contrato de cada Ente Público Consolidado.

## **1.- PROPUESTA TÉCNICA**

Con la finalidad de evaluar la documentación que se integre por parte de los potenciales proveedores a su propuesta técnica, se integra al presente el Formato "**Propuesta Técnica**".

El potencial proveedor debe apegarse estricta y obligatoriamente a lo solicitado en este formato, de no cumplir con cada uno de los campos en cada columna sera causal de desechamiento.

La propuesta técnica debe tener congruencia de la información vertida en el Formato 1 "Propuesta Técnica", el Apéndice 1 Demanda Agregada, la documentación obligatoria solicitada; se validará que se OFERTE el 100% de los bienes en su cantidad máxima POR CADA PARTIDA, así como los equipos e insumos necesarios para su uso, de acuerdo con el presente APÉNDICE.

Para lo cual:

El licitante debe entregar su Propuesta Técnica de conformidad con el FORMATO 1 "Propuesta Técnica", acompañado del desarrollo de su oferta técnica con base a los requisitos estipulados para la adquisición de las Tiras Reactivas-Consumibles, especificado en el presente APÉNDICE, siendo ambos documentos obligatorios, por lo que, la no presentación de alguno de ellos, sera causal de desechamiento.

- Indicar la partida por la que participa (tiras ofertadas, y bienes necesarios para su uso).
- Señalar de manera clara y precisa todos y cada uno de los requisitos, especificaciones o características técnicas solicitados en el Instructivo de llenado del formato de propuesta técnica
- Contenga lo solicitado en el **PRESENTE APÉNDICE** y por las cantidades totales máximas y la demanda desagregada por institución.
- Contenga la firma del Representante Legal del licitante.
- Que se exhiba en papel membretado
- El licitante que presente más de una proposición para la misma partida será causal de desechamiento.



**2.- PRUEBAS, MÉTODO DE EVALUACIÓN Y RESULTADO MÍNIMO QUE DEBE OBTENERSE**

Las claves solicitadas en el presente APENDICE, no requieren de pruebas en el proceso de licitación.

En caso de requerirse como parte del programa de muestreo o identificar o presentarse problemas de calidad, el PROVEEDOR proporcionará las muestras correspondientes en un plazo máximo de 5 días hábiles.

No obstante, durante la ejecución del contrato, de requerir los Entes Públicos Consolidados por quejas de las áreas usuarias de los bienes, realizar pruebas de funcionalidad y/o pruebas en INDRE.

**3. REGISTRO SANITARIO**

Por cada partida que oferte, **deberá anexar Copia legible del Registro Sanitario vigente**, así como el registro sanitario de los insumos necesarios para el uso del bien objeto de contratación, y los documentos anexos a los mismos que formen parte de los registros sanitarios, expedido y/o autorizado por la Comisión Federal para la Protección Contra Riesgos Sanitarios (COFEPRIS), conforme a lo establecido en el artículo 376 de la Ley General de Salud debidamente referenciado con clave del bien ofertado a 10 dígitos, el cual deberá corresponder a los insumos requeridos; de ser necesario deberá integrar los anexos avalados por COFEPRIS para la obtención del Registro Sanitario, a efecto de que pueda acreditar fehacientemente que el producto ofertado cumple con la descripción y presentación solicitada en el presente APÉNDICE.

**4. OTRAS CERTIFICACIONES Y AVISOS**

El LICITANTE deberá entregar el certificado vigente de Buenas prácticas expedido por la COFEPRIS PARA INSUMOS DE ORIGEN EXTRANJERO:

**CUANDO SE TRATE DE REGISTRO SANITARIO NUEVO Y PRIMERA PRÓRROGA o, sus equivalentes EXPEDIDOS POR AUTORIDADES CERTIFICADORAS COMPETENTES (ISO 13485:2016 o CCE o TÜV o FDA O MDSAP) Y BUSCAR QUIENES ESTAN AUTORIZADOS PARA APOSTILLAMIENTOS**

Adicionalmente, las Tiras Reactivas y los Insumos necesarios para su uso, al momento de la entrega, deberán cumplir con la exhibición del siguiente documento:

- Certificado de Análisis del lote a entregar emitido por el fabricante del insumo.

El área requirente en conjunto con los Entes Públicos consolidados podrá validar durante o posterior al procedimiento de contratación la veracidad de los documentos ante la Autoridad Sanitaria, Comisión Federal para la Protección contra Riesgos Sanitarios. De ser falsa o falsedad o ser apócrifa la

CONTRATOS  
DMS/

información, se avisará a las autoridades competentes para la aplicación de las sanciones correspondientes.

## **5. FOLLETOS / CATÁLOGOS / ENTRE OTROS**

Se deberá anexar etiqueta del producto terminado para su comercialización, definida conforme a la NOM-137-SSA1-2008, Etiquetado de dispositivos médicos, como el marbete, rótulo, marca o imagen gráfica, que se haya escrito, impreso, estarcido, marcado, marcado en relieve o en hueco, grabado, adherido o precintado en cualquier material susceptible de contener el insumo, incluyendo el envase mismo, en idioma español, el cual deberá SER consistente con la información contenida en el registro sanitario.

Adicionalmente deberán presentar instructivo, inserto o prospecto, definido conforme a la NOM-137-SSA1-2008, como el documento que, en forma escrita, gráfica o ambas, explica al usuario la utilización o cualquier otra información importante del dispositivo médico y que es adicional a la etiqueta o contra etiqueta. **PRECISAR CUANDO NO CUENTAN CON REGISTRO QUE SEAN IMPORTADOS**

**Dichos documentos se deberán presentar por cada partida ofertada, para las tiras e insumos necesarios para su uso.**

## **6. CARTAS QUE DEBERÁ EXHIBIR EL LICITANTE:**

Los licitantes deberán presentar en los formatos anexos, con la denominación indicada en los incisos o mediante escrito libre lo siguiente:

### **d) CARTA COMPROMISO CONTRA VICIOS OCULTOS Y DEFECTOS.**

El licitante, deberá presentar carta en la que, en el caso de resultar adjudicado, realizará la reposición en un plazo máximo de 10 días hábiles contados a partir de la notificación de los bienes cuando presenten especificaciones distintas a las establecidas en el presente procedimiento de contratación, el contrato o sus anexos; defectos o vicios ocultos y cuando se identifiquen inconsistencias entre lo ofertado en el evento de licitación y lo entregado; o bien se manifieste por el área usuaria, alguna queja en el sentido de que el uso del bien puede afectar la calidad del servicio, daño al paciente y/o al personal.

Así como se obligará a que, los bienes objeto de contratación y los necesarios para la toma y procesamiento de muestras, se encuentren debidamente etiquetados; indicando la aceptación de rechazo de los entes consolidados, en caso de falta de etiquetado, envases rotos, deteriorados o alterados, especificaciones distintas a las establecidas en su propuesta o bien, se identifique una caducidad menor a la solicitada en el momento de la entrega.

### **e) CARTA COMPROMISO GARANTIZANDO EL PERIODO DE CADUCIDAD**

Los licitantes deberán presentar carta garantizando que los BIENES (Tiras Reactivas-Consumibles), tendrán al momento de la entrega una caducidad mínima de doce (12) meses contados a partir de la entrega en el Almacén de cada Ente Público Consolidado.



Para la clave 531.048.0297 la caducidad de las tiras reactivas deberá ser de al menos 15 meses al momento de la entrega.

**f) CARTA DE CUMPLIMIENTO Y SUSTITUCIÓN DE INSUMOS NECESARIOS PARA SU USO.**

El licitante deberá de presentar carta en que se obligue a entregar los Insumos necesarios para el uso con la primera entrega de los bienes, así como sustituir los bienes que presenten defectos o fallas, en un plazo máximo de 10 días hábiles contados a partir de la notificación del Administrador de Contrato o persona que este designe.

ACEPTOS  
DIVISIÓN DE CONTRATOS

### APÉNDICE 5

DOCUMENTACIÓN QUE SE DEBERÁ PRESENTAR EN LA ENTREGA DE LOS MEDICAMENTOS.  
 COMPRA 2023-2024 CCINSHAE

| N° | Documentación  | HOSPITAL REGIONAL DE ALTA ESPECIALIDAD DE OAXACA |       | HOSPITAL JUAREZ DE MEXICO |       | HOSPITAL INFANTIL DE MÉXICO FEDERICO GÓMEZ |       |
|----|--|--|-------|---------------------------|-------|--|-------|
|    |  | Original   | Copia | Original                  | Copia | Original                                   | Copia |
| 1  | Permisión de venta de medicamentos en el hospital para ser suministrados a los pacientes de la Unidad de Medicina Especializada y el Hospital de Alta Especialidad de Oaxaca, en el procedimiento de compra de medicamentos. | 3  | 0     | 3                         | 0     | 1  | 5     |
| 2  |  | N/A  | 1     | N/A                       | 1     | N/A  | 1     |
| 3  |  | N/A  | N/A   | N/A                       | N/A   | N/A  | 1     |
| 4  |  | N/A  | 1     | N/A                       | 1     | N/A  | 1     |
| 5  |  | N/A  | 1     | N/A                       | 1     | N/A  | 1     |
| 6  |  | 1  | 0     | 1                         | 0     | 1  | 1     |
| 7  |  | 1  | 0     | 1                         | 0     | 1  | 1     |
| 8  |  | N/A  | N/A   | N/A                       | N/A   | N/A  | N/A   |
| 9  |  | 1  | N/A   | 1                         | N/A   | 1  | N/A   |



| N° | Documentación  | HOSPITAL REGIONAL DE ALTA ESPECIALIDAD DE OAXACA |       | HOSPITAL JUAREZ DE MEXICO |       | HOSPITAL INFANTIL DE MÉXICO FEDERICO GÓMEZ |       |
|----|--|--|-------|---------------------------|-------|--|-------|
|    |  | Original   | Copia | Original                  | Copia | Original                                   | Copia |
| 10 | Los instructivos y las etiquetas de los envases primarios, de modo que se colaboren al sistema de información con sistema español Traductor Simple ver sistema coberto | N/A  | 1     | N/A                       | 1     | N/A  | 1     |
| 11 | En su caso acuse de entrega en el almacén del distribuidor logístico   | 1  | 4     | 1                         | N/A   | N/A  | N/A   |
| 12 | Comprobante fiscal digital por internet (CFDI) y además agregar el número del contrato y del pedido.   | 1  | 4     | N/A                       | N/A   | 1  | 5     |
| 13 | Verificación del CFDI del SAT  | 1  | 4     | N/A                       | N/A   | N/A  | 1     |
| 14 | Los bienes deben venir etiquetados con el nombre del proveedor, descripción del bien, número de partida y clave del almacén  | 1  | N/A   | N/A                       | N/A   | N/A  | N/A   |
| 15 | Información para prescribir (IPP'S) amplia y reducida. Vigente   | N/A  | N/A   | N/A                       | 2     | N/A  | N/A   |
| 16 | Copia de las facturas de origen del Proveedor/Laboratorio  | N/A  | N/A   | N/A                       | 1     | 0  | 3     |
| 17 | Factura en caso de medicamentos controlados  | N/A  | N/A   | 1                         | 2     | 1  | 4     |
| 18 | En caso de medicamento controlado del grupo I, II y III deberá entregar licencia sanitaria y aviso de responsable sanitario <b>Copia Legible</b>                       | N/A  | N/A   | N/A                       | 1     | N/A  | 1     |
| 19 | En caso de medicamentos controlados copia del Aviso de Responsable Sanitario del proveedor del medicamento controlado Fracción I, II o III                             | N/A  | N/A   | N/A                       | 1     | N/A  | 1     |
| 20 | Medicamentos de Fabricación extranjera que no cuenten con Registro Sanitario. Presentar Certificado de Producto Farmacéutico CPP                                       | N/A  | N/A   | N/A                       | 1     | N/A  | 1     |
| 21 | Copia del Aviso del Responsable Sanitario (vigente)  | N/A  | N/A   | N/A                       | N/A   | N/A  | N/A   |
| 22 | Certificado de Análisis con Dictamen de Aprobado y/o Cumple  | N/A  | N/A   | N/A                       | 1     | N/A  | 1     |



| N° | Documentación  | HOSPITAL REGIONAL DE ALTA ESPECIALIDAD DE OAXACA |       | HOSPITAL JUAREZ DE MEXICO |       | HOSPITAL INFANTIL DE MÉXICO FEDERICO GÓMEZ |       |
|----|--|--|-------|---------------------------|-------|--|-------|
|    |  | Original   | Copia | Original                  | Copia | Original                                   | Copia |
|    | firmado por el Director de Calidad o Responsable Sanitario del(s) lote(s) de medicamento a entregar.   |  |       |                           |       |  |       |
| 23 | Copia del Registro Sanitario (vigente) en caso de estar en renovación anexar copia de la solicitud de Prórroga.  | N/A  | N/A   | N/A                       | N/A   | N/A  | N/A   |
| 24 | Copia del contrato / Adjudicación en la que contenga la descripción del insumo a recibir así como la cantidad, precio promedio y precio total, el cual debe estar alineado a la descripción de la factura. 5 juegos de facturas a entregar (uno será para usted) estas deben tener el sello del responsable sanitario. | N/A  | N/A   | 1                         | N/A   | N/A  | 1     |
| 25 | Fabricante y acondicionador primario. Presentar Licencia Sanitaria   | N/A  | N/A   | N/A                       | N/A   | N/A  | N/A   |
| 26 | Acondicionador secundario, Distribuidor, Importados y Almacén. Presentar Aviso de Funcionamiento.  | N/A  | N/A   | N/A                       | N/A   | N/A  | N/A   |
| 27 | Factura del remitente (proveedor adjudicado para estupefacientes y psicotrópicos) donde coincida fielmente la dirección con su licencia sanitaria y aviso de responsable sanitario   | N/A  | N/A   | N/A                       | 1     | N/A  | 3     |
| 28 | Licencia sanitaria y aviso de responsable sanitario del proveedor adjudicado para el abastecimiento de estupefacientes y psicotrópicos   | N/A  | N/A   | N/A                       | N/A   | N/A  | N/A   |
| 29 | Normas de etiquetado 072 y 073   | N/A  | N/A   | N/A                       | N/A   | N/A  | N/A   |
| 30 | Factura de los insumos, cuando se trate de medicamentos controlados.   | N/A  | N/A   | 1                         | 2     | 1  | 4     |
| 31 | Factura de los bienes entregados por el laboratorio al operador logístico donde se describe la clave de cuadro básico del producto, lote, caducidad y cantidad entregada   | N/A  | N/A   | N/A                       | N/A   | N/A  | 3     |



| Nº | Documentación   | HOSPITAL REGIONAL DE ALTA ESPECIALIDAD DE OAXACA |       | HOSPITAL JUAREZ DE MEXICO |       | HOSPITAL INFANTIL DE MÉXICO FEDERICO GÓMEZ |       |
|----|---|--|-------|---------------------------|-------|--|-------|
|    |   | Original   | Copia | Original                  | Copia | Original                                   | Copia |
| 32 | Licencia sanitaria, cuando se trate de medicamentos controlados   | N/A  | N/A   | N/A                       | 1     | N/A  | 1     |
| 33 | Licencia sanitaria para almacén de depósito y distribución de medicamentos controlados o productos biológicos para uso humano                 | N/A  | N/A   | N/A                       | N/A   | N/A  | N/A   |
| 34 | En caso de que la remisión o factura venga en otro tipo moneda, especificar el tipo de cambio al que se debe registrar la remisión o factura. | N/A  | N/A   | N/A                       | 1     | N/A  | N/A   |
| 35 | Certificado de tratamiento térmico para tarimas, embalaje y secado de madera  | N/A  | N/A   | N/A                       | N/A   | N/A  | N/A   |
| 36 | Certificado de fumigación de unidades de transporte   | N/A  | N/A   | N/A                       | N/A   | N/A  | N/A   |
| 37 | Acta constitutiva   | N/A  | 1     | N/A                       | N/A   | N/A  | N/A   |
| 38 | Constancia bancaria   | 1  | N/A   | N/A                       | N/A   | N/A  | N/A   |
| 39 | Formato de Atla de Proveedor del HRAEV  | N/A  | N/A   | N/A                       | N/A   | N/A  | N/A   |
| 40 | Acreditación de personalidad jurídica   | 1  | N/A   | N/A                       | N/A   | N/A  | N/A   |
| 41 | Poder notarial  | N/A  | 1     | N/A                       | N/A   | N/A  | N/A   |
| 42 | Identificación oficial vigente  | N/A  | 1     | N/A                       | N/A   | N/A  | N/A   |
| 43 | Cedula del Registro Federal de Contribuyentes   | N/A  | 1     | N/A                       | N/A   | N/A  | N/A   |
| 44 | Comprobante de domicilio fiscal cuya fecha de emisión se encuentre dentro de los 2 últimos meses previos a la fecha de la propuesta           | N/A  | 1     | N/A                       | N/A   | N/A  | N/A   |
| 45 | Opinion positiva de cumplimiento de obligaciones fiscales emitida por el SAT 32 D   | N/A  | 1     | N/A                       | N/A   | N/A  | N/A   |
| 46 | Opinion positiva de cumplimiento de obligaciones fiscales en materia de seguridad social (IMSS)   | N/A  | 1     | N/A                       | N/A   | N/A  | N/A   |



| N° | Documentación   | HOSPITAL REGIONAL DE ALTA ESPECIALIDAD DE OAXACA |       | HOSPITAL JUAREZ DE MEXICO |       | HOSPITAL INFANTIL DE MÉXICO FEDERICO GÓMEZ |       |
|----|---|--|-------|---------------------------|-------|--|-------|
|    |   | Original   | Copia | Original                  | Copia | Original                                   | Copia |
| 47 | Constancia de situación fiscal en materia de aportaciones patronales y entero de descuentos del INFONAVIT | N/A  | 1     | N/A                       | N/A   | N/A  | N/A   |
| 48 | Manifiesto de no revocacion de poderes  | 1  | N/A   | N/A                       | N/A   | N/A  | N/A   |
| 49 | Manifiesto articulo 49 fraccion IX y X de la LGRA   | 1  | N/A   | N/A                       | N/A   | N/A  | N/A   |
| 50 | Manifiesto articulo 50 y 60 de la LAASSP  | 1  | N/A   | N/A                       | N/A   | N/A  | N/A   |
| 51 | Manifiesto de declaracion de integridad   | 1  | N/A   | N/A                       | N/A   | N/A  | N/A   |
| 52 | Manifiesto de estratificacion de la empresa   | 1  | N/A   | N/A                       | N/A   | N/A  | N/A   |
| 53 | Manifiesto de protocolo de actuacion  | 1  | N/A   | N/A                       | N/A   | N/A  | N/A   |
| 54 | Constancia de registro unico de proveedores y contratistas (RUPC)   | 1  | N/A   | N/A                       | N/A   | N/A  | N/A   |
| 55 | Carta de contactos y/o representantes   | 1  | N/A   | N/A                       | N/A   | N/A  | N/A   |
| 56 | Factura, XML y verificacion   | 1  | 4     | N/A                       | N/A   | 1  | 5     |

| N° | Documentación | HOSPITAL GENERAL DR. MANUEL GEA GONZALEZ |       | INSTITUTO NACIONAL DE PSIQUIATRÍA |       | HOSPITAL GENERAL DE MÉXICO "DR. EDUARDO LICEAGA" |       |
|----|---------------|--|-------|-----------------------------------|-------|--|-------|
|    |               | Original                                 | Copia | Original                          | Copia | Original   | Copia |
| 1  |               | 3  | 1     | 3                                 | 0     | 1  | 1     |
| 2  |               | N/A                                      | 1     | N/A                               | 1     | N/A  | 1     |



| N° | Documentación  | HOSPITAL GENERAL DR. MANUEL GEA GONZALEZ |       | INSTITUTO NACIONAL DE PSIQUIATRÍA |       | HOSPITAL GENERAL DE MÉXICO "DR. EDUARDO LICEAGA" |       |
|----|--|--|-------|-----------------------------------|-------|--|-------|
|    |  | Original                                 | Copia | Original                          | Copia | Original   | Copia |
|    |  |  |       |                                   |       |  |       |
| 3  | Ordenes de recepción / Orden de despacho de medicamentos para el tratamiento de la tuberculosis              | 1  | 1     | N/A                               | 2     | 1  | 1     |
| 4  | Ordenes de recepción / Orden de despacho de medicamentos para el tratamiento de la tuberculosis              | N/A                                      | 1     | N/A                               | 1     | N/A  | 1     |
| 5  | Recibo de entrega de medicamentos / Orden de despacho de medicamentos para el tratamiento de la tuberculosis | N/A                                      | 1     | N/A                               | 1     | N/A  | 1     |
| 6  | Comprobante fiscal digital por internet (CFDI)   | 1  | 1     | 1                                 | 0     | 1  | 0     |
| 7  | Comprobante fiscal digital por internet (CFDI)   | 1  | 1     | 1                                 | 0     | 1  | 0     |
| 8  | Comprobante fiscal digital por internet (CFDI)   | 1  | 1     | N/A                               | 2     | N/A  | N/A   |
| 9  | Comprobante fiscal digital por internet (CFDI)   | 1  | 1     | 1                                 | N/A   | 1  | N/A   |
| 10 | Comprobante fiscal digital por internet (CFDI)   | N/A                                      | 1     | N/A                               | 1     | N/A  | 1     |
| 11 | En su caso acuse de entrega en el almacén del distribuidor logístico   | N/A                                      | 2     | N/A                               | 1     | N/A  | N/A   |
| 12 | Comprobante fiscal digital por internet (CFDI) y además agregar el número del contrato y del pedido.         | N/A                                      | N/A   | 1                                 | 2     | N/A  | N/A   |
| 13 | Verificación del CFDI del SAT  | N/A                                      | N/A   | 1                                 | N/A   | N/A  | N/A   |

NOTAS

| Nº | Documentación  | HOSPITAL GENERAL DR. MANUEL OEA GONZALEZ |       | INSTITUTO NACIONAL DE PSIQUIATRÍA |       | HOSPITAL GENERAL DE MÉXICO "DR. EDUARDO LICEAGA" |       |
|----|--|--|-------|-----------------------------------|-------|--|-------|
|    |  | Original                                 | Copia | Original                          | Copia | Original   | Copia |
| 14 | Los bienes deben venir etiquetados con el nombre del proveedor, descripción del bien, número de partida y clave del almacén                                      | N/A                                      | N/A   | 1                                 | N/A   | N/A  | 1     |
| 15 | Información para prescribir (IPP'S) amplia y reducida. Vigente   | N/A                                      | N/A   | N/A                               | N/A   | N/A  | N/A   |
| 16 | Copia de las facturas de origen del Proveedor/Laboratorio  | N/A                                      | N/A   | 1                                 | 2     | N/A  | 1     |
| 17 | Factura en caso de medicamentos controlados  | 1  | 3     | 1                                 | 2     | N/A  | 1     |
| 18 | En caso de medicamento controlado del grupo I, II y III deberá entregar licencia sanitaria y aviso de responsable sanitario <b>Copia Legible</b>                 | N/A                                      | 1     | N/A                               | 1     | N/A  | 1     |
| 19 | En caso de medicamentos controlados copia del Aviso de Responsable Sanitario del proveedor del medicamento controlado Fracción I, II o III                       | N/A                                      | 1     | N/A                               | 1     | N/A  | 1     |
| 20 | Medicamentos de Fabricación extranjera que no cuenten con Registro Sanitario. Presentar Certificado de Producto Farmacéutico CPP                                 | N/A                                      | 1     | N/A                               | 1     | N/A  | 1     |
| 21 | Copia del Aviso del Responsable Sanitario (vigente)  | N/A                                      | N/A   | N/A                               | N/A   | N/A  | 1     |
| 22 | Certificado de Análisis con Dictamen de Aprobado y/o Cumple firmado por el Director de Calidad o Responsable Sanitario del(s) lote(s) de medicamento a entregar. | N/A                                      | N/A   | N/A                               | N/A   | N/A  | 1     |
| 23 | Copia del Registro Sanitario (vigente), en caso de estar en renovación anexar copia de la solicitud de Prórroga.   | N/A                                      | 1     | N/A                               | 1     | N/A  | 1     |



| Nº | Documentación   | HOSPITAL GENERAL DR. MANUEL GEA GONZALEZ |       | INSTITUTO NACIONAL DE PSIQUIATRÍA |       | HOSPITAL GENERAL DE MÉXICO "DR. EDUARDO LICEAGA" |       |
|----|---|--|-------|-----------------------------------|-------|--|-------|
|    |   | Original                                 | Copia | Original                          | Copia | Original   | Copia |
| 24 | Copia del contrato / Adjudicación en la que contenga la descripción del insumo a recibir así como la cantidad; precio promedio y precio total, el cual debe estar alineado a la descripción de la factura.<br>5 juegos de facturas a entregar (uno será para usted) estas deben tener el sello del responsable sanitario. | 1  | 1     | N/A                               | 2     | N/A  | 1     |
| 25 | Fabricante y acondicionador primario. Presentar Licencia Sanitaria  | N/A                                      | 1     | N/A                               | N/A   | N/A  | 1     |
| 26 | Acondicionador secundario, Distribuidor, Importados y Almacén. Presentar Aviso de Funcionamiento.   | N/A                                      | N/A   | N/A                               | N/A   | N/A  | N/A   |
| 27 | Factura del remitente (proveedor adjudicado para estupefacientes y psicotrópicos) donde coincida fielmente la dirección con su licencia sanitaria y aviso de responsable sanitario  | N/A                                      | N/A   | 1                                 | 2     | N/A  | 1     |
| 28 | Licencia sanitaria y aviso de responsable sanitario del proveedor adjudicado para el abastecimiento de estupefacientes y psicotrópicos  | N/A                                      | 1     | N/A                               | 1     | N/A  | 1     |
| 29 | Normas de etiquetado 072 y 073  | N/A                                      | N/A   | N/A                               | N/A   | N/A  | N/A   |
| 30 | Factura de los insumos, cuando se trate de medicamentos controlados.  | 1  | 5     | 1                                 | 2     | N/A  | 1     |
| 31 | Factura de los bienes entregados por el laboratorio al operador logístico donde se describe la clave de cuadro básico del producto, lote, caducidad y cantidad entregada  | N/A                                      | 2     | 1                                 | 2     | N/A  | 1     |

ACTOS  
CONTRATOS



| N° | Documentación   | HOSPITAL GENERAL DR. MANUEL GEA GONZALEZ |       | INSTITUTO NACIONAL DE PSIQUIATRÍA |       | HOSPITAL GENERAL DE MÉXICO "DR. EDUARDO LICEAGA" |       |
|----|---|--|-------|-----------------------------------|-------|--|-------|
|    |   | Original                                 | Copia | Original                          | Copia | Original   | Copia |
| 32 | Licencia sanitaria, cuando se trate de medicamentos controlados   | N/A                                      | 1     | N/A                               | 1     | N/A  | 1     |
| 33 | Licencia sanitaria para almacén de depósito y distribución de medicamentos controlados o productos biológicos para uso humano                 | N/A                                      | 1     | N/A                               | 1     | N/A  | N/A   |
| 34 | En caso de que la remisión o factura venga en otro tipo moneda, especificar el tipo de cambio al que se debe registrar la remisión o factura. | N/A                                      | N/A   | N/A                               | N/A   | N/A  | 1     |
| 35 | Certificado de tratamiento térmico para tarimas, embalaje y secado de madera  | N/A                                      | N/A   | N/A                               | N/A   | N/A  | N/A   |
| 36 | Certificado de fumigación de unidades de transporte   | N/A                                      | N/A   | N/A                               | N/A   | N/A  | N/A   |
| 37 | Acta constitutiva   | N/A                                      | 1     | N/A                               | 1     | N/A  | N/A   |
| 38 | Constancia bancaria   | N/A                                      | 1     | N/A                               | 1     | N/A  | N/A   |
| 39 | Formato de Atla de Proveedor del HRAEV  | N/A                                      | N/A   | N/A                               | N/A   | N/A  | N/A   |
| 40 | Acreditación de personalidad jurídica   | N/A                                      | 1     | N/A                               | 1     | N/A  | N/A   |
| 41 | Poder notarial  | N/A                                      | 1     | N/A                               | 1     | N/A  | N/A   |
| 42 | Identificación oficial vigente  | N/A                                      | 1     | N/A                               | 1     | N/A  | N/A   |
| 43 | Cedula del Registro Federal de Contribuyentes   | N/A                                      | 1     | N/A                               | 1     | N/A  | N/A   |
| 44 | Comprobante de domicilio fiscal cuya fecha de emisión se encuentre dentro de los 2 últimos meses previos a la fecha de la propuesta           | N/A                                      | 1     | N/A                               | 1     | N/A  | N/A   |
| 45 | Opinion positiva de cumplimiento de obligaciones fiscales emitida por el SAT.32 D   | 1  | 1     | 1                                 | N/A   | N/A  | N/A   |
| 46 | Opinion positiva de cumplimiento de obligaciones fiscales en materia de seguridad social (IMSS)   | 1  | 1     | N/A                               | N/A   | N/A  | N/A   |



| Nº | Documentación   | HOSPITAL GENERAL DR. MANUEL GEA GONZALEZ |       | INSTITUTO NACIONAL DE PSIQUIATRÍA |       | HOSPITAL GENERAL DE MÉXICO "DR. EDUARDO LICEAGA" |       |
|----|---|--|-------|-----------------------------------|-------|--|-------|
|    |   | Original                                 | Copia | Original                          | Copia | Original   | Copia |
| 47 | Constancia de situación fiscal en materia de aportaciones patronales y entero de descuentos del INFONAVIT | 1  | 1     | N/A                               | N/A   | N/A  | N/A   |
| 48 | Manifiesto de no revocacion de poderes  | 1  | 1     | 1                                 | N/A   | N/A  | N/A   |
| 49 | Manifiesto articulo 49 fraccion IX y X de la LGRA   | N/A                                      | N/A   | N/A                               | N/A   | N/A  | N/A   |
| 50 | Manifiesto articulo 50 y 60 de la LAASSP  | 1  | 1     | 1                                 | N/A   | N/A  | N/A   |
| 51 | Manifiesto de declaracion de integridad   | 1  | 1     | 1                                 | N/A   | N/A  | N/A   |
| 52 | Manifiesto de estratificación de la empresa   | 1  | 1     | 1                                 | N/A   | N/A  | N/A   |
| 53 | Manifiesto de protocolo de actuacion  | N/A                                      | N/A   | 1                                 | N/A   | N/A  | N/A   |
| 54 | Constancia de registro unico de proveedores y contratistas (RUPC)   | 1  | 1     | 1                                 | N/A   | N/A  | N/A   |
| 55 | Carta de contactos y/o representantes   | 1  | 1     | 1                                 | N/A   | N/A  | N/A   |
| 56 | Factura, XML y verificacion   | N/A                                      | N/A   | 1                                 | 2     | N/A  | N/A   |

| Nº | Documentación | HOSPITAL REGIONAL DE ALTA ESPECIALIDAD DE LA PENÍNSULA DE YUCATÁN |       | HOSPITAL NACIONAL HOMEOPÁTICO |       | HOSPITAL JUÁREZ DEL CENTRO |       |
|----|---------------|---|-------|-------------------------------|-------|----------------------------|-------|
|    |               | Original  | Copia | Original                      | Copia | Original                   | Copia |
| 1  | [REDACTED]    | 1   | 4     | 1                             | 3     | 3                          | 0     |
| 2  | [REDACTED]    | N/A   | 2     | N/A                           | 1     | N/A                        | 1     |



| N° | Documentación   | HOSPITAL REGIONAL DE ALTA ESPECIALIDAD DE LA PENÍNSULA DE YUCATÁN |       | HOSPITAL NACIONAL HOMEOPÁTICO |       | HOSPITAL JUÁREZ DEL CENTRO |       |
|----|---|---|-------|-------------------------------|-------|----------------------------|-------|
|    |   | Original  | Copia | Original                      | Copia | Original                   | Copia |
|    | Productos de importación a de lo extranjero   |   |       |                               |       |                            |       |
| 3  | Órdenes de reposición y órdenes de suministro y Pedido Patente de importación   | 1   | 3     | 1                             | 1     | 3                          | 0     |
| 4  | Certificado analítico de calidad  | N/A   | 1     | N/A                           | 1     | N/A                        | 1     |
| 5  | Registro de la empresa o fabricante que produce el medicamento, con el documento que acredite el caso de ser necesario, por ejemplo, el certificado de análisis de control de calidad, en el caso de medicamentos | N/A   | 2     | N/A                           | 1     | N/A                        | 1     |
| 6  | Certificados de análisis de calidad   | 1   | 2     | 1                             | 0     | 1                          | N/A   |
| 7  | Certificados de análisis de calidad   | 1   | 2     | 1                             | 0     | 1                          | N/A   |
| 8  | Certificados de análisis de calidad   | N/A   | N/A   | N/A                           | N/A   | N/A                        | 1     |
| 9  | Certificados de análisis de calidad   | 1   | 2     | 1                             | N/A   | 1                          | N/A   |
| 10 | Certificados de análisis de calidad   | N/A   | 1     | N/A                           | 1     | N/A                        | 1     |
| 11 | En su caso acuse de entrega en el almacén del distribuidor logístico  | N/A   | N/A   | N/A                           | 1     | N/A                        | N/A   |
| 12 | Comprobante fiscal digital por internet (CFDI) y además agregar el número del contrato y del pedido.  | N/A   | N/A   | N/A                           | N/A   | 1                          | 1     |
| 13 | Verificación del CFDI del SAT   | N/A   | N/A   | N/A                           | N/A   | 1                          | 1     |



| Nº | Documentación  | HOSPITAL REGIONAL DE ALTA ESPECIALIDAD DE LA PENÍNSULA DE YUCATÁN |       | HOSPITAL NACIONAL HOMEOPÁTICO |       | HOSPITAL JUÁREZ DEL CENTRO |       |
|----|--|---|-------|-------------------------------|-------|----------------------------|-------|
|    |  | Original  | Copia | Original                      | Copia | Original                   | Copia |
| 14 | Los bienes deben venir etiquetados con el nombre del proveedor, descripción del bien, número de partida y clave del almacén                                      | N/A   | N/A   | N/A                           | N/A   | N/A                        | 1     |
| 15 | Información para prescribir (IPP'S) amplia y reducida. Vigente   | N/A   | N/A   | N/A                           | 1     | N/A                        | 1     |
| 16 | Copia de las facturas de origen del Proveedor/Laboratorio  | N/A   | N/A   | N/A                           | 1     | N/A                        | N/A   |
| 17 | Factura en caso de medicamentos controlados  | 1   | 4     | 1                             | 1     | 1                          | 1     |
| 18 | En caso de medicamento controlado del grupo I, II y III deberá entregar: licencia sanitaria y aviso de responsable sanitario <b>Copia Legible</b>                | N/A   | 2     | N/A                           | 1     | N/A                        | 1     |
| 19 | En caso de medicamentos controlados copia del Aviso de Responsable Sanitario del proveedor del medicamento controlado Fracción I, II o III                       | N/A   | 2     | N/A                           | 1     | N/A                        | 1     |
| 20 | Medicamentos de Fabricación extranjera que no cuenten con Registro Sanitario. Presentar Certificado de Producto Farmacéutico CPP                                 | N/A   | 2     | N/A                           | 1     | N/A                        | 1     |
| 21 | Copia del Aviso del Responsable Sanitario (vigente)  | N/A   | 2     | N/A                           | N/A   | N/A                        | 1     |
| 22 | Certificado de Análisis con Dictamen de Aprobado y/o Cumple firmado por el Director de Calidad o Responsable Sanitario del(s) lote(s) de medicamento a entregar. | N/A   | 2     | N/A                           | N/A   | N/A                        | 1     |
| 23 | Copia del Registro Sanitario (vigente) en caso de estar en renovación anexar copia de la solicitud de Prórroga.  | N/A   | 2     | N/A                           |       |                            | 1     |

DIVISIÓN DE REGISTROS



| N° | Documentación   | HOSPITAL REGIONAL DE ALTA ESPECIALIDAD DE LA PENÍNSULA DE YUCATÁN |       | HOSPITAL NACIONAL HOMEOPÁTICO |       | HOSPITAL JUÁREZ DEL CENTRO |       |
|----|---|---|-------|-------------------------------|-------|----------------------------|-------|
|    |   | Original  | Copia | Original                      | Copia | Original                   | Copia |
| 24 | Copia del contrato / Adjudicación en la que contenga la descripción del insumo a recibir así como la cantidad, precio promedio y precio total, el cual debe estar alineado a la descripción de la factura.<br>5 juegos de facturas a entregar (uno será para usted) estas deben tener el sello del responsable sanitario. | N/A   | N/A   | N/A                           | N/A   | N/A                        | 1     |
| 25 | Fabricante y acondicionador primario. Presentar Licencia Sanitaria  | N/A   | N/A   | N/A                           | N/A   | N/A                        | 1     |
| 26 | Acondicionador secundario, Distribuidor, Importados y Almacén. Presentar Aviso de Funcionamiento.   | N/A   | N/A   | N/A                           | N/A   | N/A                        | 1     |
| 27 | Factura del remitente (proveedor adjudicado para estupefacientes y psicotrópicos) donde coincida fielmente la dirección con su licencia sanitaria y aviso de responsable sanitario  | N/A   | N/A   | N/A                           | N/A   | 1                          | 1     |
| 28 | Licencia sanitaria y aviso de responsable sanitario del proveedor adjudicado para el abastecimiento de estupefacientes y psicotrópicos  | N/A   | 2     | N/A                           | N/A   | N/A                        | 1     |
| 29 | Normas de etiquetado 072 y 073  | N/A   | N/A   | N/A                           | N/A   | N/A                        | N/A   |
| 30 | Factura de los insumos, cuando se trate de medicamentos controlados.  | 1   | 4     | N/A                           | N/A   | 1                          | 1     |
| 31 | Factura de los bienes entregados por el laboratorio al operador logístico donde se describe la clave de cuadro básico del producto, lote, caducidad y cantidad entregada  | N/A   | N/A   | N/A                           | N/A   | 1                          | 1     |



| N° | Documentación   | HOSPITAL REGIONAL DE ALTA ESPECIALIDAD DE LA PENÍNSULA DE YUCATÁN |       | HOSPITAL NACIONAL HOMEOPÁTICO |       | HOSPITAL JUÁREZ DEL CENTRO |       |
|----|---|---|-------|-------------------------------|-------|----------------------------|-------|
|    |   | Original  | Copia | Original                      | Copia | Original                   | Copia |
| 32 | Licencia sanitaria, cuando se trate de medicamentos controlados.  | N/A   | 2     | N/A                           | N/A   | N/A                        | 1     |
| 33 | Licencia sanitaria para almacén de depósito y distribución de medicamentos controlados o productos biológicos para uso humano                 | N/A   | 2     | N/A                           | N/A   | N/A                        | 1     |
| 34 | En caso de que la remisión o factura venga en otro tipo moneda, especificar el tipo de cambio al que se debe registrar la remisión o factura. | N/A   | N/A   | N/A                           | N/A   | N/A                        | N/A   |
| 35 | Certificado de tratamiento térmico para tarimas, empaque y secado de madera   | N/A   | N/A   | N/A                           | N/A   | N/A                        | N/A   |
| 36 | Certificado de fumigación de unidades de transporte   | N/A   | N/A   | N/A                           | N/A   | N/A                        | N/A   |
| 37 | Acta constitutiva   | N/A   | N/A   | N/A                           | N/A   | N/A                        | N/A   |
| 38 | Constancia bancaria   | N/A   | N/A   | N/A                           | N/A   | N/A                        | N/A   |
| 39 | Formato de Atla de Proveedor del HRAEV  | N/A   | N/A   | N/A                           | N/A   | N/A                        | N/A   |
| 40 | Acreditación de personalidad jurídica   | N/A   | N/A   | N/A                           | N/A   | N/A                        | N/A   |
| 41 | Poder notarial  | N/A   | N/A   | N/A                           | N/A   | N/A                        | N/A   |
| 42 | Identificación oficial vigente  | N/A   | N/A   | N/A                           | N/A   | N/A                        | N/A   |
| 43 | Cedula del Registro Federal de Contribuyentes   | N/A   | N/A   | N/A                           | N/A   | N/A                        | N/A   |
| 44 | Comprobante de domicilio fiscal cuya fecha de emisión se encuentre dentro de los 2 últimos meses previos a la fecha de la propuesta           | N/A   | N/A   | N/A                           | N/A   | N/A                        | N/A   |
| 45 | Opinion positiva de cumplimiento de obligaciones fiscales emitida por el SAT 32 D.  | N/A   | N/A   | N/A                           | N/A   | N/A                        | N/A   |
| 46 | Opinion positiva de cumplimiento de obligaciones fiscales en materia de seguridad social (IMSS)   | N/A   | N/A   | N/A                           | N/A   | N/A                        | N/A   |



| N° | Documentación   | HOSPITAL REGIONAL DE ALTA ESPECIALIDAD DE LA PENÍNSULA DE YUCATÁN |       | HOSPITAL NACIONAL HOMEOPÁTICO |       | HOSPITAL JUÁREZ DEL CENTRO |       |
|----|---|---|-------|-------------------------------|-------|----------------------------|-------|
|    |   | Original  | Copia | Original                      | Copia | Original                   | Copia |
| 47 | Constancia de situación fiscal en materia de aportaciones patronales y entero de descuentos del INFONAVIT | N/A   | N/A   | N/A                           | N/A   | N/A                        | N/A   |
| 48 | Manifiesto de no revocación de poderes  | N/A   | N/A   | N/A                           | N/A   | N/A                        | N/A   |
| 49 | Manifiesto artículo 49 fracción IX y X de la LGRA   | N/A   | N/A   | N/A                           | N/A   | N/A                        | N/A   |
| 50 | Manifiesto artículo 50 y 60 de la LAASSP  | N/A   | N/A   | N/A                           | N/A   | N/A                        | N/A   |
| 51 | Manifiesto de declaración de integridad   | N/A   | N/A   | N/A                           | N/A   | N/A                        | N/A   |
| 52 | Manifiesto de estratificación de la empresa   | N/A   | N/A   | N/A                           | N/A   | N/A                        | N/A   |
| 53 | Manifiesto de protocolo de actuación  | N/A   | N/A   | N/A                           | N/A   | N/A                        | N/A   |
| 54 | Constancia de registro único de proveedores y contratistas (RUPC)   | N/A   | N/A   | N/A                           | N/A   | N/A                        | N/A   |
| 55 | Carta de contactos y/o representantes   | 1   | 1     | N/A                           | N/A   | N/A                        | N/A   |
| 56 | Factura, XML y verificación   | N/A   | N/A   | N/A                           | N/A   | 1                          | 1     |

| N° | Documentación | INSTITUTO NACIONAL DE NEUROLOGÍA Y NEUROCIROLOGÍA |       | INSTITUTO NACIONAL DE ENFERMEDADES RESPIRATORIAS ISMAEL COSÍO VILLEGAS |       | HOSPITAL DE ESPECIALIDADES PEDIÁTRICAS |       |
|----|---------------|---|-------|--|-------|--|-------|
|    |               | Original  | Copia | Original   | Copia | Original                               | Copia |
| 1  |               | 1   | 4     | 1  | 4     | 3                                      | 0     |



| N° | Documentación   | INSTITUTO NACIONAL DE NEUROLOGIA Y NEUROCIROGIA |       | INSTITUTO NACIONAL DE ENFERMEDADES RESPIRATORIAS ISMAEL COSÍO VILLEGAS |       | HOSPITAL DE ESPECIALIDADES PEDIÁTRICAS |       |
|----|---|---|-------|--|-------|--|-------|
|    |   | Original  | Copia | Original   | Copia | Original                               | Copia |
|    | credencial expedida al doctor de la institución   |   |       |  |       |  |       |
| 2  | Orden de compra de material de consumo para el laboratorio de diagnóstico por imagen (radiología) | N/A   | 1     | N/A  | 1     | N/A                                    | 1     |
| 3  | Ordenes de adquisición de insumos de Sanjeronito, S de RL para el laboratorio de diagnóstico      | N/A   | 1     | N/A  | 1     | N/A                                    | 1     |
| 4  | Certificado de autorización de compra   | N/A   | 1     | 1  | NA    | N/A                                    | 1     |
| 5  | Reporte de diagnóstico de laboratorio de diagnóstico por imagen (radiología)                      | N/A   | 1     | 1  | N/A   | N/A                                    | 1     |
| 6  | Comprobante de pago de servicios  | 1   | 1     | 1  | N/A   | 1                                      | 1     |
| 7  | Certificado de autorización de compra de servicios  | 1   | 1     | 1  | 2     | 1                                      | 1     |
| 8  | Comprobante de pago de servicios  | N/A   | 1     | 1  | N/A   | N/A                                    | N/A   |
| 9  | Envío de material de consumo para el laboratorio de diagnóstico por imagen (radiología)           | 1   |       | 1  | 1     | 1                                      | 1     |
|    |   |   | N/A   |  |       |  |       |
| 10 | Envío de material de consumo para el laboratorio de diagnóstico por imagen (radiología)           | N/A   | 1     | 1  | 1     | N/A                                    | 1     |
| 11 | En su caso acuse de entrega en el almacén del distribuidor logístico                              | N/A   | N/A   | N/A  | N/A   | N/A                                    | N/A   |
| 12 | Comprobante fiscal digital por internet (CFDI) y además   | N/A   | 1     | N/A  | N/A   | N/A                                    | N/A   |

IMPRESA  
DIVISIÓN DE LOGÍSTICA



| N° | Documentación  | INSTITUTO NACIONAL DE NEUROLOGIA Y NEUROCIRUGIA |       | INSTITUTO NACIONAL DE ENFERMEDADES RESPIRATORIAS ISMAEL COSÍO VILLEGAS |       | HOSPITAL DE ESPECIALIDADES PEDIÁTRICAS |       |
|----|--|---|-------|--|-------|--|-------|
|    |  | Original  | Copia | Original   | Copia | Original                               | Copia |
|    | agregar el número del contrato y del pedido.   |   |       |  |       |  |       |
| 13 | Verificación del CFDI del SAT  | N/A   | 1     | N/A  | N/A   | N/A                                    | N/A   |
| 14 | Los bienes deben venir etiquetados con el nombre del proveedor, descripción del bien, número de partida y clave del almacén                                      | N/A   | 1     | N/A  | N/A   | N/A                                    | N/A   |
| 15 | Información para prescribir (IPP'S) amplia y reducida. Vigente   | N/A   | 1     | N/A  | N/A   | N/A                                    | N/A   |
| 16 | Copia de las facturas de origen del Proveedor/Laboratorio  | N/A   | N/A   | N/A  | N/A   | N/A                                    | N/A   |
| 17 | Factura en caso de medicamentos controlados  | N/A   | N/A   | N/A  | N/A   | N/A                                    | 1     |
| 18 | En caso de medicamento controlado del grupo I, II y III deberá entregar licencia sanitaria y aviso de responsable sanitario<br><b>Copia Legible</b>              | N/A   | 1     | N/A  | N/A   | N/A                                    | 1     |
| 19 | En caso de medicamentos controlados copia del Aviso de Responsable Sanitario del proveedor del medicamento controlado Fracción I, II o III                       | N/A   | 1     | N/A  | N/A   | N/A                                    | 1     |
| 20 | Medicamentos de Fabricación extranjera que no cuenten con Registro Sanitario. Presentar Certificado de Producto Farmacéutico CPP                                 | N/A   | 1     | N/A  | N/A   | N/A                                    | 1     |
| 21 | Copia del Aviso del Responsable Sanitario (vigente)  | N/A   | 1     | N/A  | N/A   | N/A                                    | 1     |
| 22 | Certificado de Análisis con Dictamen de Aprobado y/o Cumple firmado por el Director de Calidad o Responsable Sanitario del(s) lote(s) de medicamento a entregar. | N/A   | 1     | N/A  | N/A   | N/A                                    | N/A   |
| 23 | Copia del Registro Sanitario (vigente) en caso de estar en   | N/A   | 1     | N/A  | N/A   | N/A                                    | N/A   |



| Nº | Documentación  | INSTITUTO NACIONAL DE NEUROLOGIA Y NEUROCIROGIA |       | INSTITUTO NACIONAL DE ENFERMEDADES RESPIRATORIAS ISMAEL COSÍO VILLEGAS |       | HOSPITAL DE ESPECIALIDADES PEDIATRICAS |       |
|----|--|---|-------|--|-------|--|-------|
|    |  | Original  | Copia | Original   | Copia | Original                               | Copia |
|    | renovación anexar copia de la solicitud de Prórroga.   |   |       |  |       |  |       |
| 24 | Copia del contrato / Adjudicación en la que contenga la descripción del insumo a recibir así como la cantidad, precio promedio y precio total, el cual debe estar alineado a la descripción de la factura, 5 juegos de facturas a entregar (uno será para usted) estas deben tener el sello del responsable sanitario. | N/A   | 1     | N/A  | N/A   | N/A                                    | N/A   |
| 25 | Fabricante y acondicionador primario. Presentar Licencia Sanitaria   | N/A   | 1     | N/A  | N/A   | N/A                                    | N/A   |
| 26 | Acondicionador secundario, Distribuidor, Importados y Almacén. Presentar Aviso de Funcionamiento.  | N/A   | 1     | N/A  | N/A   | N/A                                    | N/A   |
| 27 | Factura del remitente (proveedor adjudicado para estupefacientes y psicotrópicos) donde coincida fielmente la dirección con su licencia sanitaria y aviso de responsable sanitario   | N/A   | N/A   | N/A  | N/A   | N/A                                    | N/A   |
| 28 | Licencia sanitaria y aviso de responsable sanitario del proveedor adjudicado para el abastecimiento de estupefacientes y psicotrópicos   | N/A   | N/A   | N/A  | N/A   | N/A                                    | N/A   |
| 29 | Normas de etiquetado 072 y 073   | N/A   | N/A   | N/A  | N/A   | N/A                                    | N/A   |
| 30 | Factura de los insumos, cuando se trate de medicamentos controlados.   | N/A   | N/A   | N/A  | N/A   | N/A                                    | N/A   |
| 31 | Factura de los bienes entregados por el laboratorio al operador logístico donde se describe la clave de cuadro básico del producto, lote, caducidad y cantidad entregada   | N/A   | N/A   | N/A  | N/A   | N/A                                    | N/A   |

COPIAS  
REVISADO  
VALIDADO  
AUTORIZADO



| Nº | Documentación   | INSTITUTO NACIONAL DE NEUROLOGÍA Y NEUROCIROLOGÍA |       | INSTITUTO NACIONAL DE ENFERMEDADES RESPIRATORIAS ISMAEL COSÍO VILLEGAS |       | HOSPITAL DE ESPECIALIDADES PEDIÁTRICAS |       |
|----|---|---|-------|--|-------|--|-------|
|    |   | Original  | Copia | Original   | Copia | Original                               | Copia |
| 32 | Licencia sanitaria, cuando se trate de medicamentos controlados   | N/A   | N/A   | N/A  | N/A   | N/A                                    | N/A   |
| 33 | Licencia sanitaria para almacén de depósito y distribución de medicamentos controlados o productos biológicos para uso humano                 | N/A   | N/A   | N/A  | N/A   | N/A                                    | N/A   |
| 34 | En caso de que la remisión o factura venga en otro tipo moneda, especificar el tipo de cambio al que se debe registrar la remisión o factura. | N/A   | N/A   | N/A  | N     | N/A                                    | N/A   |
| 35 | Certificado de tratamiento térmico para tarimas, embalaje y secado de madera  | N/A   | N/A   | N/A  | N/A   | N/A                                    | N/A   |
| 36 | Certificado de fumigación de unidades de transporte   | N/A   | N/A   | N/A  | N/A   | N/A                                    | N/A   |
| 37 | Acta constitutiva.  | N/A   | N/A   | N/A  | N/A   | N/A                                    | N/A   |
| 38 | Constancia bancaria   | N/A   | N/A   | N/A  | N/A   | N/A                                    | N/A   |
| 39 | Formato de Atla de Proveedor del HRAEV  | N/A   | N/A   | N/A  | N/A   | N/A                                    | N/A   |
| 40 | Acreditación de personalidad jurídica   | N/A   | N/A   | N/A  | N/A   | N/A                                    | N/A   |
| 41 | Poder notarial  | N/A   | N/A   | N/A  | N/A   | N/A                                    | N/A   |
| 42 | Identificación oficial vigente  | N/A   | N/A   | N/A  | N/A   | N/A                                    | N/A   |
| 43 | Cedula del Registro Federal de Contribuyentes   | N/A   | N/A   | N/A  | N/A   | N/A                                    | N/A   |
| 44 | Comprobante de domicilio fiscal cuya fecha de emisión se encuentre dentro de los 2 últimos meses previos a la fecha de la propuesta           | N/A   | N/A   | N/A  | N/A   | N/A                                    | N/A   |
| 45 | Opinion positiva de cumplimiento de obligaciones fiscales emitida por el SAT 32 D   | N/A   | N/A   | N/A  | N/A   | N/A                                    | N/A   |
| 46 | Opinion positiva de cumplimiento de obligaciones  | N/A   | N/A   | N/A  | N/A   | N/A                                    | N/A   |



| N° | Documentación   | INSTITUTO NACIONAL DE NEUROLOGIA Y NEUROCIROGIA |       | INSTITUTO NACIONAL DE ENFERMEDADES RESPIRATORIAS ISMAEL COSÍO VILLEGAS |       | HOSPITAL DE ESPECIALIDADES PEDIATRICAS |       |
|----|---|---|-------|--|-------|--|-------|
|    |   | Original  | Copia | Original   | Copia | Original                               | Copia |
|    | fiscales en materia de seguridad social (IMSS)  |   |       |  |       |  |       |
| 47 | Constancia de situación fiscal en materia de aportaciones patronales y entero de descuentos del INFONAVIT | N/A   | N/A   | N/A  | N/A   | N/A                                    | N/A   |
| 48 | Manifiesto de no revocacion de poderes  | N/A   | N/A   | N/A  | N/A   | N/A                                    | N/A   |
| 49 | Manifiesto articulo 49 fraccion IX y X de la LGRA   | N/A   | N/A   | N/A  | N/A   | N/A                                    | N/A   |
| 50 | Manifiesto articulo 50 y 60 de la LAASSP  | N/A   | N/A   | N/A  | N/A   | N/A                                    | N/A   |
| 51 | Manifiesto de declaracion de integridad   | N/A   | N/A   | N/A  | N/A   | N/A                                    | N/A   |
| 52 | Manifiesto de estratificacion de la empresa   | N/A   | N/A   | N/A  | N/A   | N/A                                    | N/A   |
| 53 | Manifiesto de protocolo de actuacion  | N/A   | N/A   | N/A  | N/A   | N/A                                    | N/A   |
| 54 | Constancia de registro unico de proveedores y contratistas (RUPC)   | N/A   | N/A   | N/A  | N/A   | N/A                                    | N/A   |
| 55 | Carta de contactos y/o representantes   | N/A   | N/A   | N/A  | N/A   | N/A                                    | 1     |
| 56 | Factura, XML y verificacion   | N/A   | N/A   |  |       | N/A                                    | N/A   |

| N° | Documentación   | HOSPITAL DE LA MUJER |       | HOSPITAL REGIONAL DE ALTA ESPECIALIDAD "CIUDAD SALUD" |       | HOSPITAL REGIONAL DE ALTA ESPECIALIDAD DE IXTAPALUCA |       |
|----|---|----------------------|-------|---|-------|--|-------|
|    |   | Original             | Copia | Original  | Copia | Original   | Copia |
| 1  | Deberá ser el representante legal de la empresa o quien le haya sido otorgado el poder para ello, el cual debe estar debidamente registrado en el RUPC. | 2                    | 1     | 3   | 3     | 2  | 1     |

**DIVISION DE CONTRATOS**

| N° | Documentación   | HOSPITAL DE LA MUJER |       | HOSPITAL REGIONAL DE ALTA ESPECIALIDAD "CIUDAD SALUD" |       | HOSPITAL REGIONAL DE ALTA ESPECIALIDAD DE IXTAPALUCA |       |
|----|---|----------------------|-------|---|-------|--|-------|
|    |   | Original             | Copia | Original  | Copia | Original   | Copia |
| 2  | Oficio de liberación de COE 2019 (biológica y química) para portador de VIH (requiere)  | N/A                  | 1     | N/A   | 3     | N/A  | 1     |
| 3  | Ordenes de prestación y orden de suministro de medicamentos para el diagnóstico   | N/A                  | 1     | N/A   | 3     | N/A  | 2     |
| 4  | Certificado de alta de enfermedad   | N/A                  | 1     | N/A   | 3     | N/A  | 2     |
| 5  | Reglas de higiene y protocolo sanitario frente a la reacción tórgica en caso de aplicar un medicamento equivalente a los medicamentos de referencia                           | N/A                  | 1     | N/A   | 3     | N/A  | 2     |
| 6  |   | 1                    | 0     | 1   | 3     | 1  | 2     |
| 7  |   | 1                    | 0     | 1   | 3     | 1  | 2     |
| 8  |   | N/A                  | N/A   | 4   | N/A   | N/A  | 1     |
| 9  |   | 1                    | N/A   | 1   | 2     | 1  | 2     |
| 10 | Los instructivos y las etiquetas de los envases primarios, secundarios y colectivos, así como los instructivos serán en idioma español o traducción simple en idioma español. | N/A                  | 1     | N/A   | 4     | N/A  | 2     |
| 11 | En su caso acuse de entrega en el almacén del distribuidor logístico  | N/A                  | N/A   | N/A   | N/A   | N/A  | 2     |
| 12 | Comprobante fiscal digital por internet (CFDI) y además agregar el número del contrato y del pedido.  | N/A                  | N/A   | N/A   | N/A   | 1  | N/A   |
| 13 | Verificación del CFDI del SAT   | N/A                  | N/A   | N/A   | N/A   | N/A  | N/A   |
| 14 | Los bienes deben venir etiquetados con el nombre del proveedor, descripción del bien, número de partida y clave del almacén   | N/A                  | N/A   | N/A   | N/A   | 1  | N/A   |
| 15 | Información para prescribir (IPP'S) amplia y reducida. Vigente  | N/A                  | N/A   | N/A   | N/A   | 1  | N/A   |



| N° | Documentación   | HOSPITAL DE LA MUJER |       | HOSPITAL REGIONAL DE ALTA ESPECIALIDAD "CIUDAD SALUD" |       | HOSPITAL REGIONAL DE ALTA ESPECIALIDAD DE IXTAPALUCA |       |
|----|---|----------------------|-------|---|-------|--|-------|
|    |   | Original             | Copia | Original  | Copia | Original   | Copia |
| 16 | Copia de las facturas de origen del Proveedor/Laboratorio   | N/A                  | N/A   | 4   |       | 1  | 1     |
| 17 | Factura en caso de medicamentos controlados   | N/A                  | N/A   | N/A   | N/A   | 1  | 1     |
| 18 | En caso de medicamento controlado del grupo I, II y III deberá entregar licencia sanitaria y aviso de responsable sanitario<br><b>Copia Legible</b>   | N/A                  | N/A   | N/A   | N/A   | N/A  | 1     |
| 19 | En caso de medicamentos controlados copia del Aviso de Responsable Sanitario del proveedor del medicamento controlado Fracción I, II o III  | N/A                  | N/A   | N/A   | N/A   | N/A  | 1     |
| 20 | Medicamentos de Fabricación extranjera que no cuenten con Registro Sanitario. Presentar Certificado de Producto Farmacéutico CPP  | N/A                  | N/A   | N/A   | N/A   | N/A  | N/A   |
| 21 | Copia del Aviso del Responsable Sanitario (vigente)   | N/A                  | N/A   | N/A   | N/A   | N/A  | N/A   |
| 22 | Certificado de Análisis con Dictamen de Aprobado y/o Cumple firmado por el Director de Calidad o Responsable Sanitario del(s) lote(s) de medicamento a entregar.  | N/A                  | N/A   | N/A   | N/A   | 1  | 1     |
| 23 | Copia del Registro Sanitario (vigente) en caso de estar en renovación anexar copia de la solicitud de Prórroga.   | N/A                  | N/A   | 2   | N/A   | N/A  | 1     |
| 24 | Copia del contrato / Adjudicación en la que contenga la descripción del insumo a recibir así como la cantidad, precio promedio y precio total, el cual debe estar alineado a la descripción de la factura.<br>5 juegos de facturas a entregar (uno será para usted) estas deben tener el sello del responsable sanitario. | N/A                  | N/A   | 3   | N/A   | N/A  | 1     |
| 25 | Fabricante y acondicionador primario. Presentar Licencia Sanitaria  | N/A                  | N/A   | 2   | N/A   | N/A  | N/A   |
| 26 | Acondicionador secundario, Distribuidor, Importados y Almacén. Presentar Aviso de Funcionamiento.   | N/A                  | N/A   | 2   | N/A   | N/A  | N/A   |
| 27 | Factura del remitente (proveedor adjudicado para estupefacientes y psicotrópicos) donde coincida fielmente  | N/A                  | N/A   | 1   | 3     | N/A  | N/A   |



| N° | Documentación  | HOSPITAL DE LA MUJER |       | HOSPITAL REGIONAL DE ALTA ESPECIALIDAD "CIUDAD SALUD" |       | HOSPITAL REGIONAL DE ALTA ESPECIALIDAD DE IXTAPALUCA |       |
|----|--|----------------------|-------|---|-------|--|-------|
|    |  | Original             | Copia | Original  | Copia | Original   | Copia |
|    | la dirección con su licencia sanitaria y aviso de responsable sanitario  |                      |       |   |       |  |       |
| 28 | Licencia sanitaria y aviso de responsable sanitario del proveedor adjudicado para el abastecimiento de estupefacientes y psicotrópicos                                   | N/A                  | N/A   | N/A   | 3     | N/A  | N/A   |
| 29 | Normas de etiquetado 072 y 073   | N/A                  | N/A   | N/A   | N/A   | N/A  | N/A   |
| 30 | Factura de los insumos, cuando se trate de medicamentos controlados.   | N/A                  | N/A   | N/A   | N/A   | 1  | 2     |
| 31 | Factura de los bienes entregados por el laboratorio al operador logístico donde se describe la clave de cuadro básico del producto, lote, caducidad y cantidad entregada | N/A                  | N/A   | 3   | N/A   | N/A  | N/A   |
| 32 | Licencia sanitaria, cuando se trate de medicamentos controlados  | N/A                  | N/A   | N/A   | N/A   | N/A  | N/A   |
| 33 | Licencia sanitaria para almacén de depósito y distribución de medicamentos controlados o productos biológicos para uso humano  | N/A                  | N/A   | N/A   | N/A   | N/A  | N/A   |
| 34 | En caso de que la remisión o factura venga en otro tipo moneda, especificar el tipo de cambio al que se debe registrar la remisión o factura.                            | N/A                  | N/A   | N/A   | N/A   | N/A  | N/A   |
| 35 | Certificado de tratamiento térmico para tarimas, embalaje y secado de madera   | N/A                  | N/A   | N/A   | N/A   | N/A  | N/A   |
| 36 | Certificado de fumigación de unidades de transporte  | N/A                  | N/A   | N/A   | N/A   | N/A  | N/A   |
| 37 | Acta constitutiva  | N/A                  | N/A   | N/A   | N/A   | N/A  | N/A   |
| 38 | Constancia bancaria  | N/A                  | N/A   | N/A   | N/A   | N/A  | N/A   |
| 39 | Formato de Atla de Proveedor del HRAEV   | N/A                  | N/A   | N/A   | N/A   | N/A  | N/A   |
| 40 | Acreditación de personalidad jurídica  | N/A                  | N/A   | N/A   | N/A   | N/A  | N/A   |
| 41 | Poder notarial   | N/A                  | N/A   | N/A   | N/A   | N/A  | N/A   |
| 42 | Identificación oficial vigente   | N/A                  | N/A   | N/A   | N/A   | N/A  | N/A   |
| 43 | Cedula del Registro Federal de Contribuyentes  | N/A                  | N/A   | N/A   | N/A   | N/A  | N/A   |



| Nº | Documentación   | HOSPITAL DE LA MUJER |       | HOSPITAL REGIONAL DE ALTA ESPECIALIDAD "CIUDAD SALUD" |       | HOSPITAL REGIONAL DE ALTA ESPECIALIDAD DE IXTAPALUCA |       |
|----|---|----------------------|-------|---|-------|--|-------|
|    |   | Original             | Copia | Original  | Copia | Original   | Copia |
| 44 | Comprobante de domicilio fiscal cuya fecha de emisión se encuentre dentro de los 2 últimos meses previos a la fecha de la propuesta | N/A                  | N/A   | N/A   | N/A   | N/A  | N/A   |
| 45 | Opinion positiva de cumplimiento de obligaciones fiscales emitida por el SAT 32 D   | N/A                  | N/A   | N/A   | N/A   | N/A  | N/A   |
| 46 | Opinion positiva de cumplimiento de obligaciones fiscales en materia de seguridad social (IMSS)                                     | N/A                  | N/A   | N/A   | N/A   | N/A  | N/A   |
| 47 | Constancia de situacion fiscal en materia de aportaciones patronales y entero de descuentos del INFONAVIT                           | N/A                  | N/A   | N/A   | N/A   | N/A  | N/A   |
| 48 | Manifiesto de no revocacion de poderes  | N/A                  | N/A   | N/A   | N/A   | N/A  | N/A   |
| 49 | Manifiesto articulo 49 fraccion IX y X de la LGRA   | N/A                  | N/A   | N/A   | N/A   | N/A  | N/A   |
| 50 | Manifiesto articulo 50 y 60 de la LAASSP  | N/A                  | N/A   | N/A   | N/A   | N/A  | N/A   |
| 51 | Manifiesto de declaracion de integridad   | N/A                  | N/A   | N/A   | N/A   | N/A  | N/A   |
| 52 | Manifiesto de estratificacion de la empresa   | N/A                  | N/A   | N/A   | N/A   | N/A  | N/A   |
| 53 | Manifiesto de protocolo de actuacion  | N/A                  | N/A   | N/A   | N/A   | N/A  | N/A   |
| 54 | Constancia de registro unico de proveedores y contratistas (RUPC)   | N/A                  | N/A   | N/A   | N/A   | N/A  | N/A   |
| 55 | Carta de contactos y/o representantes   | N/A                  | N/A   | N/A   | N/A   | N/A  | N/A   |
| 56 | Factura, XML y verificacion   | N/A                  | N/A   | N/A   | N/A   | N/A  | N/A   |

| Nº | Documentación | INSTITUTO NACIONAL DE REHABILITACIÓN |       | INSTITUTO NACIONAL DE PERINATOLOGÍA |       | HOSPITAL REGIONAL DE ALTA ESPECIALIDAD DEL BAJÍO |       |
|----|---------------|--------------------------------------|-------|-------------------------------------|-------|--|-------|
|    |               | Original                             | Copia | Original                            | Copia | Original   | Copia |
| 1  |               | 1                                    | 2     | 1                                   | 0     | 3  | 0     |

| N° | Documentación   | INSTITUTO NACIONAL DE REHABILITACIÓN |       | INSTITUTO NACIONAL DE PERINATOLOGÍA |       | HOSPITAL REGIONAL DE ALTA ESPECIALIDAD DEL BAJÓ |       |
|----|---|--------------------------------------|-------|-------------------------------------|-------|---|-------|
|    |   | Original                             | Copia | Original                            | Copia | Original  | Copia |
|    | capacidad de recibir, así como a llevar a cabo la atención.   |                                      |       |                                     |       |   |       |
| 2  | Ordinación de compra de COFFERIS (para el producto) de información de la regular).  | N/A                                  | 1     | 0                                   | 1     | N/A   | 1     |
| 3  | Ordenes de reposición y Orden de suministro de material de distribución.  | 1                                    | 1     | 0                                   | 3     | 1   | 1     |
| 4  | Certificado de análisis de calidad.   | N/A                                  | 1     | 0                                   | 3     | N/A   | 1     |
| 5  | Registro de entrega de material de distribución de la unidad de distribución de la unidad de distribución de la unidad de distribución. | N/A                                  | 1     | 0                                   | 2     | N/A   | 1     |
| 6  |   | 1                                    | 0     | 1                                   | 1     | 1   | 0     |
| 7  |   | 1                                    | 1     | 1                                   | 1     | 1   | 0     |
| 8  |   | N/A                                  | N/A   | 0                                   | 1     | N/A   | N/A   |
| 9  |   | 1                                    | N/A   | 0                                   | 1     | 1   | N/A   |
| 10 |   | N/A                                  | 1     | 0                                   | 1     | N/A   | 1     |
| 11 | En su caso acuse de entrega en el almacén del distribuidor logístico.   | N/A                                  | 1     | 1                                   | 1     | N/A   | N/A   |
| 12 | Comprobante fiscal digital por internet (CFDI) y además agregar el número del contrato y del pedido.                                    | N/A                                  | N/A   | 1                                   | 1     | 1   | 1     |



| Nº | Documentación  | INSTITUTO NACIONAL DE REHABILITACIÓN |       | INSTITUTO NACIONAL DE PERINATOLOGÍA |       | HOSPITAL REGIONAL DE ALTA ESPECIALIDAD DEL BAJÍO |       |
|----|--|--------------------------------------|-------|-------------------------------------|-------|--|-------|
|    |  | Original                             | Copia | Original                            | Copia | Original   | Copia |
| 13 | Verificación del CFDI del SAT  | N/A                                  | N/A   | N/A                                 | N/A   | N/A  | N/A   |
| 14 | Los bienes deben venir etiquetados con el nombre del proveedor, descripción del bien, número de partida y clave del almacén                                      | N/A                                  | N/A   | 1                                   | 1     | N/A  | N/A   |
| 15 | Información para prescribir (IPP'S) amplia y reducida, Vigente   | N/A                                  | N/A   | N/A                                 | N/A   | N/A  | 1     |
| 16 | Copia de las facturas de origen del Proveedor/Laboratorio  | N/A                                  | N/A   | N/A                                 | 1     | N/A  | N/A   |
| 17 | Factura en caso de medicamentos controlados  | N/A                                  | N/A   | 1                                   | 1     | 1  | 1     |
| 18 | En caso de medicamento controlado del grupo I, II y III deberá entregar licencia sanitaria y aviso de responsable sanitario <b>Copia Legible</b>                 | N/A                                  | N/A   | 1                                   | 1     | N/A  | 1     |
| 19 | En caso de medicamentos controlados copia del Aviso de Responsable Sanitario del proveedor del medicamento controlado Fracción I, II o III                       | N/A                                  | N/A   | N/A                                 | 1     | N/A  | N/A   |
| 20 | Medicamentos de Fabricación extranjera que no cuenten con Registro Sanitario. Presentar Certificado de Producto Farmacéutico CPP                                 | N/A                                  | N/A   | N/A                                 | 1     | N/A  | 1     |
| 21 | Copia del Aviso del Responsable Sanitario (vigente)  | N/A                                  | N/A   | N/A                                 | 1     | N/A  | N/A   |
| 22 | Certificado de Análisis con Dictamen de Aprobado y/o Cumple firmado por el Director de Calidad o Responsable Sanitario del(s) lote(s) de medicamento a entregar. | N/A                                  | N/A   | N/A                                 | 1     | N/A  | N/A   |
| 23 | Copia del Registro Sanitario (vigente) en caso de estar en renovación anexar copia de la solicitud de Prórroga.  | N/A                                  | N/A   | N/A                                 | 1     | N/A  | N/A   |



| N° | Documentación  | INSTITUTO NACIONAL DE REHABILITACIÓN |       | INSTITUTO NACIONAL DE PERINATOLOGÍA |       | HOSPITAL REGIONAL DE ALTA ESPECIALIDAD DEL BAJÍO |       |
|----|--|--------------------------------------|-------|-------------------------------------|-------|--|-------|
|    |  | Original                             | Copia | Original                            | Copia | Original   | Copia |
| 24 | Copia del contrato / Adjudicación en la que contenga la descripción del insumo a recibir así como la cantidad, precio promedio y precio total, el cual debe estar alineado a la descripción de la factura. 5 juegos de facturas a entregar (uno será para usted) estas deben tener el sello del responsable sanitario. | N/A                                  | N/A   | N/A                                 | 1     | N/A  | N/A   |
| 25 | Fabricante y acondicionador primario. Presentar Licencia Sanitaria   | N/A                                  | N/A   | N/A                                 | 1     | N/A  | N/A   |
| 26 | Acondicionador secundario, Distribuidor, Importados y Almacén. Presentar Aviso de Funcionamiento.  | N/A                                  | N/A   | N/A                                 | 1     | N/A  | N/A   |
| 27 | Factura del remitente (proveedor adjudicado para estupefacientes y psicotrópicos) donde coincida fielmente la dirección con su licencia sanitaria y aviso de responsable sanitario   | N/A                                  | N/A   | N/A                                 | 1     | N/A  | N/A   |
| 28 | Licencia sanitaria y aviso de responsable sanitario del proveedor adjudicado para el abastecimiento de estupefacientes y psicotrópicos   | N/A                                  | N/A   | N/A                                 | 1     | N/A  | N/A   |
| 29 | Normas de etiquetado 072 y 073   | N/A                                  | N/A   | N/A                                 | N/A   | N/A  | N/A   |
| 30 | Factura de los insumos, cuando se trate de medicamentos controlados.   | N/A                                  | N/A   | 1                                   | 1     | 3  | 0     |
| 31 | Factura de los bienes entregados por el laboratorio al operador logístico donde se describe la clave de cuadro básico del producto, lote, caducidad y cantidad entregada   | N/A                                  | N/A   | 1                                   | 1     | N/A  | N/A   |
| 32 | Licencia sanitaria, cuando se trate de medicamentos controlados  | N/A                                  | N/A   | N/A                                 | 1     | 0  | 1     |
| 33 | Licencia sanitaria para almacén de depósito y distribución de medicamentos controlados o productos biológicos para uso humano  | N/A                                  | N/A   | 0                                   | 1     | N/A  | N/A   |
| 34 | En caso de que la remisión o factura venga en otro tipo moneda.  | N/A                                  | N/A   | N/A                                 | 1     | N/A  | N/A   |



| Nº | Documentación   | INSTITUTO NACIONAL DE REHABILITACIÓN |       | INSTITUTO NACIONAL DE PERINATOLOGÍA |       | HOSPITAL REGIONAL DE ALTA ESPECIALIDAD DEL BAJÓ |       |
|----|---|--------------------------------------|-------|-------------------------------------|-------|---|-------|
|    |   | Original                             | Copia | Original                            | Copia | Original  | Copia |
|    | especificar el tipo de cambio al que se debe registrar la remisión o factura.   |                                      |       |                                     |       |   |       |
| 35 | Certificado de tratamiento térmico para tarimas, embalaje y secado de madera  | N/A                                  | N/A   | N/A                                 | 1     | N/A   | N/A   |
| 36 | Certificado de fumigación de unidades de transporte   | N/A                                  | N/A   | N/A                                 | 1     | N/A   | N/A   |
| 37 | Acta constitutiva   | N/A                                  | N/A   | N/A                                 | 1     | N/A   | N/A   |
| 38 | Constancia bancaria   | N/A                                  | N/A   | N/A                                 | 1     | N/A   | N/A   |
| 39 | Formato de Atla de Proveedor del HRAEV  | N/A                                  | N/A   | N/A                                 | N/A   | N/A   | N/A   |
| 40 | Acreditación de personalidad jurídica   | N/A                                  | N/A   | N/A                                 | 1     | N/A   | N/A   |
| 41 | Poder notarial  | N/A                                  | N/A   | N/A                                 | 1     | N/A   | N/A   |
| 42 | Identificación oficial vigente  | N/A                                  | N/A   | N/A                                 | 1     | N/A   | N/A   |
| 43 | Cedula del Registro Federal de Contribuyentes   | N/A                                  | N/A   | N/A                                 | 1     | N/A   | N/A   |
| 44 | Comprobante de domicilio fiscal cuya fecha de emisión se encuentre dentro de los 2 últimos meses previos a la fecha de la propuesta | N/A                                  | N/A   | N/A                                 | 1     | N/A   | N/A   |
| 45 | Opinión positiva de cumplimiento de obligaciones fiscales emitida por el SAT 32 D   | N/A                                  | N/A   | N/A                                 | 1     | N/A   | N/A   |
| 46 | Opinión positiva de cumplimiento de obligaciones fiscales en materia de seguridad social (IMSS)                                     | N/A                                  | N/A   | N/A                                 | 1     | N/A   | N/A   |
| 47 | Constancia de situación fiscal en materia de aportaciones patronales y entero de descuentos del INFONAVIT                           | N/A                                  | N/A   | N/A                                 | 1     | N/A   | N/A   |
| 48 | Manifiesto de no revocación de poderes  | N/A                                  | N/A   | 1                                   | 1     | N/A   | N/A   |
| 49 | Manifiesto artículo 49 fracción IX y X de la LGRA   | N/A                                  | N/A   | 1                                   | 1     | N/A   | N/A   |
| 50 | Manifiesto artículo 50 y 60 de la LAASSP  | N/A                                  | N/A   | 1                                   | 1     | N/A   | N/A   |



| N° | Documentación   | INSTITUTO NACIONAL DE REHABILITACIÓN |       | INSTITUTO NACIONAL DE PERINATOLOGÍA |       | HOSPITAL REGIONAL DE ALTA ESPECIALIDAD DEL BAJÓ |       |
|----|---|--------------------------------------|-------|-------------------------------------|-------|---|-------|
|    |   | Original                             | Copia | Original                            | Copia | Original  | Copia |
| 51 | Manifiesto de declaración de integridad                           | N/A                                  | N/A   | 1                                   | 1     | N/A   | N/A   |
| 52 | Manifiesto de estratificación de la empresa                       | N/A                                  | N/A   | 1                                   | 1     | N/A   | N/A   |
| 53 | Manifiesto de protocolo de actuación                              | N/A                                  | N/A   | 1                                   | 1     | N/A   | N/A   |
| 54 | Constancia de registro único de proveedores y contratistas (RUPC) | N/A                                  | N/A   | N/A                                 | 1     | N/A   | N/A   |
| 55 | Carta de contactos y/o representantes                             | N/A                                  | N/A   | N/A                                 | 1     | N/A   | N/A   |
| 56 | Factura, XML y verificación                                       | N/A                                  | N/A   | 1                                   | 1     | N/A   | N/A   |

| N° | Documentación | INSTITUTO NACIONAL DE CANCEROLOGÍA |       | INSTITUTO NACIONAL DE CARDIOLOGÍA "IGNACIO CHAVEZ" |       | INSTITUTO NACIONAL DE CIENCIAS MÉDICAS Y NUTRICIÓN SALVADOR ZUBIRÁN |       |
|----|---------------|------------------------------------|-------|--|-------|---|-------|
|    |               | Original                           | Copia | Original   | Copia | Original  | Copia |
| 1  |               | 3                                  | 1     | 1  | 3     | 1   | 3     |
| 2  |               | N/A                                | 1     | N/A  | 1     | N/A   | 1     |
| 3  |               | N/A                                | 1     | 1  | 3     | N/A   | 3     |
| 4  |               | N/A                                | 1     | N/A  | 1     | N/A   | 1     |
| 5  |               | N/A                                | 1     | N/A  | 1     | N/A   | 1     |



| N° | Documentación   | INSTITUTO NACIONAL DE CANCEROLOGÍA |       | INSTITUTO NACIONAL DE CARDIOLOGIA "IGNACIO CHAVEZ" |       | INSTITUTO NACIONAL DE CIENCIAS MEDICAS Y NUTRICIÓN SALVADOR ZUBIRÁN |       |
|----|---|------------------------------------|-------|--|-------|---|-------|
|    |   | Original                           | Copia | Original   | Copia | Original  | Copia |
|    | Acta de entrega de medicamentos controlados por el proveedor al almacén 9233  |                                    |       |  |       |   |       |
| 6  | Carta controlados de...   | 1                                  | 0     | 1  | 1     | 1   | 0     |
| 7  | Carta controlados de...   | 1                                  | 0     | 1  | 1     | 1   | 0     |
| 8  | Recibo de controlados   | N/A                                | 1     | N/A  | N/A   | N/A   | N/A   |
| 9  | Informe del proveedor de los medicamentos controlados de...   | 1                                  | N/A   | 1  | 1     | 1   | N/A   |
| 10 | Informe de los medicamentos controlados de...   | N/A                                | 1     | N/A  | 1     | N/A   | 1     |
| 11 | En su caso acuse de entrega en el almacén del distribuidor logístico  | N/A                                | 1     | N/A  | N/A   | N/A   | N/A   |
| 12 | Comprobante fiscal digital por internet (CFDI) y además agregar el número del contrato y del pedido.                        | N/A                                | 1     | N/A  | 1     | N/A   | N/A   |
| 13 | Verificación del CFDI del SAT   | N/A                                | 1     | 1  | N/A   | N/A   | N/A   |
| 14 | Los bienes deben venir etiquetados con el nombre del proveedor, descripción del bien, número de partida y clave del almacén | N/A                                | 1     | N/A  | 1     | N/A   | N/A   |
| 15 | Información para prescribir (IPP'S) amplia y reducida. Vigente  | N/A                                | 1     | N/A  | 1     | N/A   | N/A   |
| 16 | Copia de las facturas de origen del Proveedor/Laboratorio   | N/A                                | 1     | N/A  | 1     | N/A   | N/A   |
| 17 | Factura en caso de medicamentos controlados   | N/A                                | 1     | N/A  | 1     | N/A   | N/A   |
| 18 | En caso de medicamento controlado del grupo I, II y III   | N/A                                | 1     | N/A  | 1     | N/A   | N/A   |

Divulgación de Datos



| N° | Documentación  | INSTITUTO NACIONAL DE CANCEROLOGÍA |       | INSTITUTO NACIONAL DE CARDIOLOGÍA "IGNACIO CHAVEZ" |       | INSTITUTO NACIONAL DE CIENCIAS MEDICAS Y NUTRICIÓN SALVADOR ZUBIRÁN |       |
|----|--|------------------------------------|-------|--|-------|---|-------|
|    |  | Original                           | Copia | Original   | Copia | Original  | Copia |
|    | deberá entregar licencia sanitaria y aviso de responsable sanitario <b>Copia Legible</b>   |                                    |       |  |       |   |       |
| 19 | En caso de medicamentos controlados copia del Aviso de Responsable Sanitario del proveedor del medicamento controlado Fracción I, II o III   | N/A                                | 1     | N/A  | 1     | N/A   | N/A   |
| 20 | Medicamentos de Fabricación extranjera que no cuenten con Registro Sanitario. Presentar Certificado de Producto Farmacéutico CPP   | N/A                                | N/A   | N/A  | N/A   | N/A   | N/A   |
| 21 | Copia del Aviso del Responsable Sanitario (vigente)  | N/A                                | N/A   | N/A  | N/A   | N/A   | N/A   |
| 22 | Certificado de Análisis con Dictamen de Aprobado y/o Cumple firmado por el Director de Calidad o Responsable Sanitario del(s) lote(s) de medicamento a entregar.   | N/A                                | 1     | N/A  | N/A   | N/A   | N/A   |
| 23 | Copia del Registro Sanitario (vigente) en caso de estar en renovación anexar copia de la solicitud de Prórroga.  | N/A                                | 1     | N/A  | N/A   | N/A   | N/A   |
| 24 | Copia del contrato / Adjudicación en la que contenga la descripción del insumo a recibir así como la cantidad, precio promedio y precio total, el cual debe estar alineado a la descripción de la factura. 5 juegos de facturas a entregar (uno será para usted) estas deben tener el sello del responsable sanitario. | N/A                                | 1     | N/A  | 1     | N/A   | N/A   |
| 25 | Fabricante y acondicionador primario. Presentar Licencia Sanitaria   | N/A                                | N/A   | N/A  | 1     | N/A   | N/A   |
| 26 | Acondicionador secundario, Distribuidor, Importados y Almacén. Presentar Aviso de Funcionamiento.  | N/A                                | N/A   | N/A  | 1     | N/A   | N/A   |
| 27 | Factura del remitente (proveedor adjudicado para   | N/A                                | 1     | N/A  | 1     | N/A   | N/A   |



| N° | Documentación  | INSTITUTO NACIONAL DE CANCEROLOGÍA |       | INSTITUTO NACIONAL DE CARDIOLOGIA "IGNACIO CHAVEZ" |       | INSTITUTO NACIONAL DE CIENCIAS MEDICAS Y NUTRICIÓN SALVADOR ZUBIRÁN |       |
|----|--|------------------------------------|-------|--|-------|---|-------|
|    |  | Original                           | Copia | Original   | Copia | Original  | Copia |
|    | estupefacientes y psicotrópicos) donde coincida fielmente la dirección con su licencia sanitaria y aviso de responsable sanitario  |                                    |       |  |       |   |       |
| 28 | Licencia sanitaria y aviso de responsable sanitario del proveedor adjudicado para el abastecimiento de estupefacientes y psicotrópicos                                   | N/A                                | 1     | N/A  | 1     | N/A   | N/A   |
| 29 | Normas de etiquetado 072 y 073   | N/A                                | N/A   | N/A  | 1     | N/A   | N/A   |
| 30 | Factura de los insumos, cuando se trate de medicamentos controlados.   | N/A                                | 1     | N/A  | 1     | N/A   | N/A   |
| 31 | Factura de los bienes entregados por el laboratorio al operador logístico donde se describe la clave de cuadro básico del producto, lote, caducidad y cantidad entregada | 1                                  | 2     | N/A  | 1     | N/A   | N/A   |
| 32 | Licencia sanitaria, cuando se trate de medicamentos controlados  | N/A                                | 1     | N/A  | 1     | N/A   | N/A   |
| 33 | Licencia sanitaria para almacén de depósito y distribución de medicamentos controlados o productos biológicos para uso humano  | N/A                                | 1     | N/A  | 1     | N/A   | N/A   |
| 34 | En caso de que la remisión o factura venga en otro tipo moneda, especificar el tipo de cambio al que se debe registrar la remisión o factura.                            | N/A                                | 1     | 1  | 1     | N/A   | N/A   |
| 35 | Certificado de tratamiento térmico para tarimas, embalaje y secado de madera   | N/A                                | N/A   | N/A  | 1     | N/A   | 1     |
| 36 | Certificado de fumigación de unidades de transporte  | N/A                                | 1     | N/A  | 1     | N/A   | 1     |
| 37 | Acta constitutiva  | N/A                                | 2     | N/A  | N/A   | N/A   | N/A   |
| 38 | Constancia bancaria  | N/A                                | 2     | N/A  | N/A   | N/A   | N/A   |
| 39 | Formato de Atla de Proveedor del HRAEV   | N/A                                | N/A   | N/A  | N/A   | N/A   | N/A   |

REVISADO  
DIVISIÓN

| Nº | Documentación   | INSTITUTO NACIONAL DE CANCEROLOGÍA |       | INSTITUTO NACIONAL DE CARDIOLOGIA "IGNACIO CHAVEZ" |       | INSTITUTO NACIONAL DE CIENCIAS MEDICAS Y NUTRICIÓN SALVADOR ZUBIRÁN |       |
|----|---|------------------------------------|-------|--|-------|---|-------|
|    |   | Original                           | Copia | Original   | Copia | Original  | Copia |
| 40 | Acreditación de personalidad jurídica   | 1                                  | N/A   | N/A  | N/A   | N/A   | N/A   |
| 41 | Poder notarial  | N/A                                | 2     | N/A  | N/A   | N/A   | N/A   |
| 42 | Identificación oficial vigente  | N/A                                | 2     | N/A  | N/A   | N/A   | N/A   |
| 43 | Cedula del Registro Federal de Contribuyentes   | 2                                  | N/A   | N/A  | N/A   | N/A   | N/A   |
| 44 | Comprobante de domicilio fiscal cuya fecha de emisión se encuentre dentro de los 2 últimos meses previos a la fecha de la propuesta | 2                                  | N/A   | N/A  | N/A   | N/A   | N/A   |
| 45 | Opinión positiva de cumplimiento de obligaciones fiscales emitida por el SAT 32 D   | 2                                  | N/A   | N/A  | N/A   | N/A   | N/A   |
| 46 | Opinión positiva de cumplimiento de obligaciones fiscales en materia de seguridad social (IMSS)                                     | 2                                  | N/A   | N/A  | N/A   | N/A   | N/A   |
| 47 | Constancia de situación fiscal en materia de aportaciones patronales y entero de descuentos del INFONAVIT                           | 2                                  | N/A   | N/A  | N/A   | N/A   | N/A   |
| 48 | Manifiesto de no revocación de poderes  | 1                                  | N/A   | N/A  | N/A   | N/A   | N/A   |
| 49 | Manifiesto artículo 49 fracción IX y X de la LGRA   | 1                                  | N/A   | N/A  | N/A   | N/A   | N/A   |
| 50 | Manifiesto artículo 50 y 60 de la LAASSP  | 1                                  | N/A   | N/A  | N/A   | N/A   | N/A   |
| 51 | Manifiesto de declaración de integridad   | 1                                  | N/A   | N/A  | N/A   | N/A   | N/A   |
| 52 | Manifiesto de estratificación de la empresa   | 1                                  | N/A   | N/A  | N/A   | N/A   | N/A   |
| 53 | Manifiesto de protocolo de actuación  | 1                                  | N/A   | N/A  | N/A   | N/A   | N/A   |
| 54 | Constancia de registro único de proveedores y contratistas (RUPC)   | 1                                  | N/A   | N/A  | N/A   | N/A   | N/A   |
| 55 | Carta de contactos y/o representantes   | 1                                  | N/A   | 1  | N/A   | N/A   | N/A   |



| N° | Documentación               | INSTITUTO NACIONAL DE CANCEROLOGÍA |       | INSTITUTO NACIONAL DE CARDIOLOGÍA "IGNACIO CHAVEZ" |       | INSTITUTO NACIONAL DE CIENCIAS MEDICAS Y NUTRICIÓN SALVADOR ZUBIRÁN |       |
|----|-----------------------------|------------------------------------|-------|--|-------|---|-------|
|    |                             | Original                           | Copia | Original   | Copia | Original  | Copia |
| 56 | Factura, XML y verificación | 2                                  | N/A   | 1  | 1     | N/A   | N/A   |

| N° | Documentación  | INSTITUTO NACIONAL DE PEDIATRÍA |       | HOSPITAL REGIONAL DE ALTA ESPECIALIDAD DE CIUDAD VICTORIA, "BICENTENARIO 2010" |       |
|----|--|---------------------------------|-------|--|-------|
|    |  | Original                        | Copia | Original   | Copia |
| 1  | Resolución de Proceso de Atención de Emergencia de Atención Hospitalaria por la Dirección General de Unidad Consolidada al Operador de Salud que en su caso se elabora en el área de Atención al Paciente (Módulo MIA) de la Red de Salud que presta la atención de urgencia de conformidad con el procedimiento | 1                               | 4     | 4  | 1     |
| 2  | Formulario de Pedido de Medicamentos Biológicos y Productos de Inyección para Uso Hospitalario   | N/A                             | 1     | N/A  | 2     |
| 3  | Cartas de Referencia de los Médicos del Hospital Regional de Ciudad Victoria   | 1                               | 1     | 1  | 1     |
| 4  | Verificación de los datos de la factura  | N/A                             | 1     | N/A  | 1     |
| 5  | Formulario de Referencia de los Médicos del Hospital Regional de Ciudad Victoria que se elabora en el área de Atención al Paciente (Módulo MIA) de la Red de Salud que presta la atención de urgencia de conformidad con el procedimiento  | N/A                             | 1     | 1  | 1     |
| 6  | Formulario de Referencia de los Médicos del Hospital Regional de Ciudad Victoria   | 1                               | 0     | 1  | 1     |
| 7  | Formulario de Referencia de los Médicos del Hospital Regional de Ciudad Victoria   | 1                               | 0     | 2  | 1     |
| 8  | Formulario de Referencia de los Médicos del Hospital Regional de Ciudad Victoria   | N/A                             | N/A   | 3  | 1     |
| 9  | Formulario de Referencia de los Médicos del Hospital Regional de Ciudad Victoria   | 1                               | N/A   | 1  | N/A   |
| 10 | Formulario de Referencia de los Médicos del Hospital Regional de Ciudad Victoria   | N/A                             | 1     | N/A  | N/A   |
| 11 | En su caso acuse de entrega en el almacén del distribuidor logístico   | N/A                             | N/A   | N/A  | N/A   |

IMPRESIÓN AUTOMÁTICA



| N° | Documentación   | INSTITUTO NACIONAL DE PEDIATRÍA |       | HOSPITAL REGIONAL DE ALTA ESPECIALIDAD DE CIUDAD VICTORIA, "BICENTENARIO 2010" |       |
|----|---|---------------------------------|-------|--|-------|
|    |   | Original                        | Copia | Original   | Copia |
| 12 | Comprobante fiscal digital por internet (CFDI) y además agregar el número del contrato y del pedido.  | N/A                             | N/A   | 1  | 1     |
| 13 | Verificación del CFDI del SAT   | N/A                             | N/A   | 1  | 1     |
| 14 | Los bienes deben venir etiquetados con el nombre del proveedor, descripción del bien, número de partida y clave del almacén   | N/A                             | N/A   | N/A  | N/A   |
| 15 | Información para prescribir (IPP'S) amplia y reducida. Vigente  | N/A                             | N/A   | N/A  | N/A   |
| 16 | Copia de las facturas de origen del Proveedor/Laboratorio   | N/A                             | N/A   | 1  | 1     |
| 17 | Factura en caso de medicamentos controlados   | N/A                             | N/A   | 1  | 1     |
| 18 | En caso de medicamento controlado del grupo I, II y III deberá entregar licencia sanitaria y aviso de responsable sanitario <b>Copia Legible</b>  | N/A                             | N/A   | 1  | 1     |
| 19 | En caso de medicamentos controlados copia del Aviso de Responsable Sanitario del proveedor del medicamento controlado Fracción I, II o III  | N/A                             | N/A   | 1  | 1     |
| 20 | Medicamentos de Fabricación extranjera que no cuenten con Registro Sanitario. Presentar Certificado de Producto Farmacéutico CPP  | N/A                             | N/A   | 1  | 1     |
| 21 | Copia del Aviso del Responsable Sanitario (vigente)   | N/A                             | N/A   | N/A  | N/A   |
| 22 | Certificado de Análisis con Dictamen de Aprobado y/o Cumple firmado por el Director de Calidad o Responsable Sanitario del(s) lote(s) de medicamento a entregar.  | N/A                             | N/A   | N/A  | N/A   |
| 23 | Copia del Registro Sanitario (vigente) en caso de estar en renovación anexar copia de la solicitud de Prórroga.   | N/A                             | N/A   | N/A  | 1     |
| 24 | Copia del contrato / Adjudicación en la que contenga la descripción del insumo a recibir así como la cantidad, precio promedio y precio total, el cual debe estar alineado a la descripción de la factura.<br>5 juegos de facturas a entregar (uno será para usted) estas deben tener el sello del responsable sanitario. | N/A                             | N/A   | N/A  | 1     |
| 25 | Fabricante y acondicionador primario. Presentar Licencia Sanitaria  | N/A                             | N/A   | N/A  | 1     |



| N° | Documentación  | INSTITUTO NACIONAL DE PEDIATRÍA |       | HOSPITAL REGIONAL DE ALTA ESPECIALIDAD DE CIUDAD VICTORIA, "BICENTENARIO 2010" |       |
|----|--|---------------------------------|-------|--|-------|
|    |  | Original                        | Copia | Original   | Copia |
| 26 | Acondicionador secundario, Distribuidor, Importados y Almacén. Presentar Aviso de Funcionamiento.  | N/A                             | N/A   | N/A  | N/A   |
| 27 | Factura del remitente (proveedor adjudicado para estupefacientes y psicotrópicos) donde coincida fielmente la dirección con su licencia sanitaria y aviso de responsable sanitario | N/A                             | N/A   | N/A  | 1     |
| 28 | Licencia sanitaria y aviso de responsable sanitario del proveedor adjudicado para el abastecimiento de estupefacientes y psicotrópicos   | N/A                             | N/A   | N/A  | 1     |
| 29 | Normas de etiquetado 072 y 073   | N/A                             | N/A   | N/A  | N/A   |
| 30 | Factura de los insumos, cuando se trate de medicamentos controlados.   | N/A                             | N/A   | 3  | 1     |
| 31 | Factura de los bienes entregados por el laboratorio al operador logístico donde se describe la clave de cuadro básico del producto, lote, caducidad y cantidad entregada           | N/A                             | N/A   | 1  | 1     |
| 32 | Licencia sanitaria, cuando se trate de medicamentos controlados  | N/A                             | N/A   | 1  | 1     |
| 33 | Licencia sanitaria para almacén de depósito y distribución de medicamentos controlados o productos biológicos para uso humano  | N/A                             | N/A   | N/A  | N/A   |
| 34 | En caso de que la remisión o factura venga en otro tipo moneda, especificar el tipo de cambio al que se debe registrar la remisión o factura.                                      | N/A                             | N/A   | 1  | 1     |
| 35 | Certificado de tratamiento térmico para tarimas, embalaje y secado de madera   | N/A                             | N/A   | N/A  | N/A   |
| 36 | Certificado de fumigación de unidades de transporte  | N/A                             | N/A   | N/A  | 1     |
| 37 | Acta constitutiva  | N/A                             | N/A   | 0  | 1     |
| 38 | Constancia bancaria  | N/A                             | N/A   | 1  | 1     |
| 39 | Formato de Atla de Proveedor del HRAEV   | N/A                             | N/A   | 1  | 1     |
| 40 | Acreditación de personalidad jurídica  | N/A                             | N/A   | 1  | 1     |
| 41 | Poder notarial   | N/A                             | N/A   | 0  | 1     |
| 42 | Identificación oficial vigente   | N/A                             | N/A   | 0  | 1     |
| 43 | Cedula del Registro Federal de Contribuyentes  | N/A                             | N/A   | 0  | 1     |

DIAGNOSTICADOS

| N° | Documentación   | INSTITUTO NACIONAL DE PEDIATRÍA |       | HOSPITAL REGIONAL DE ALTA ESPECIALIDAD DE CIUDAD VICTORIA, "BICENTENARIO 2010" |       |
|----|---|---------------------------------|-------|--|-------|
|    |   | Original                        | Copia | Original   | Copia |
| 44 | Comprobante de domicilio fiscal cuya fecha de emisión se encuentre dentro de los 2 últimos meses previos a la fecha de la propuesta | N/A                             | N/A   | 0  | 1     |
| 45 | Opinion positiva de cumplimiento de obligaciones fiscales emitida por el SAT 32 D   | N/A                             | N/A   | 0  | 1     |
| 46 | Opinion positiva de cumplimiento de obligaciones fiscales en materia de seguridad social (IMSS)                                     | N/A                             | N/A   | 0  | 1     |
| 47 | Constancia de situación fiscal en materia de aportaciones patronales y entero de descuentos del INFONAVIT                           | N/A                             | N/A   | 0  | 1     |
| 48 | Manifiesto de no revocación de poderes  | N/A                             | N/A   | 1  | 1     |
| 49 | Manifiesto artículo 49 fracción IX y X de la LGRA   | N/A                             | N/A   | 1  | 1     |
| 50 | Manifiesto artículo 50 y 60 de la LAASSP  | N/A                             | N/A   | 1  | 1     |
| 51 | Manifiesto de declaración de integridad   | N/A                             | N/A   | 1  | 1     |
| 52 | Manifiesto de estratificación de la empresa   | N/A                             | N/A   | 1  | 1     |
| 53 | Manifiesto de protocolo de actuación  | N/A                             | N/A   | 1  | 1     |
| 54 | Constancia de registro único de proveedores y contratistas (RUPC)   | N/A                             | N/A   | 0  | 1     |
| 55 | Carta de contactos y/o representantes   | N/A                             | N/A   | 1  | 1     |
| 56 | Factura, XML y verificación   | N/A                             | N/A   | 1  | 1     |

## LUGARES DE PAGO DEL ÁMBITO NACIONAL

| COAD Y/O UMAE              | LUGAR DE PAGO  |
|----------------------------|--|
| COAD AGUASCALIENTES        | DEPARTAMENTO DE PRESUPUESTO, CONTABILIDAD Y EROGACIONES ALAMEDA NO. 704 COLONIA DEL TRABAJO, C.P. 20180 AGUASCALIENTES, AGS.   |
| COAD BAJA CALIFORNIA NORTE | DEPARTAMENTO DE PRESUPUESTO, CONTABILIDAD Y EROGACIONES CALZ. CUAUHTÉMOC NO. 300 COL AVIACIÓN, C. P. 21230 MEXICALI, B. C. N.  |
| COAD BAJA CALIFORNIA SUR   | DEPARTAMENTO DE PRESUPUESTO, CONTABILIDAD Y EROGACIONES CALLE MADERO NO. 315 ENTRE HÉROES DEL 47 Y H. COLEGIO MILITAR, COL. ESTERITO C. P. 23020   |
| COAD CAMPECHE              | DEPARTAMENTO DE PRESUPUESTO, CONTABILIDAD Y EROGACIONES AV. LÓPEZ MATEOS S/N, ESQ. TALAMANTES Y QUINTANA ROO., C.P. 24000, CAMPECHE, CAMP.   |
| COAD CHIAPAS TAPACHULA     | DEPARTAMENTO DE PRESUPUESTO, CONTABILIDAD Y EROGACIONES CARRETERA COSTERA Y ANILLO PERIFÉRICO S/N, COL. CENTRO C. P. 30700 TAPACHULA, CHIS.  |
| COAD CHIAPAS TUXTLA        | DEPARTAMENTO DE PRESUPUESTO, CONTABILIDAD Y EROGACIONES CARRETERA COSTERA Y ANILLO PERIFÉRICO S/N, COL. CENTRO C. P. 30700 TAPACHULA, CHIS.  |
| COAD CHIHUAHUA             | DEPARTAMENTO DE PRESUPUESTO, CONTABILIDAD Y EROGACIONES AV. UNIVERSIDAD NO 1101 COLONIA CENTRO C.P. 31000, CHIHUAHUA, CHIH.  |
| COAD COAHUILA              | DEPARTAMENTO DE PRESUPUESTO, CONTABILIDAD Y EROGACIONES BLVD. VENUSTIANO CARRANZA 2809 ESQ. PERIFÉRICO LUIS ECHEVERRÍA ÁLVAREZ COLONIA LA SALLE C.P. 25280 SALTILLO COAH.                      |
| COAD COLIMA                | DEPARTAMENTO DE PRESUPUESTO, CONTABILIDAD Y EROGACIONES CALLE ZARAGOZA NO. 62 COL. CENTRO CP. 28000, COLIMA, COL.  |
| COAD DF NORTE              | JEFATURA DE PLANEACIÓN Y FINANZAS COAD NORTE DEL D.F. AV. INSTITUTO POLITÉCNICO NACIONAL NO. 5421 COL. MAGDALENA DE LAS SALINAS CÓDIGO POSTAL 07760 ALCALDÍA GUSTAVO A. MADERO                 |
| COAD DF SUR                | DEPARTAMENTO DELEGACIONAL DE PRESUPUESTO, CONTABILIDAD Y EROGACIONES SITO EN CALZADA DE LA VIGA NO. 1174, ESQUINA EJE 5 SUR, COLONIA EL TRIUNFO, ALCALDÍA IZTAPALAPA, C.P. 09430, MÉXICO, CDMX |
| COAD DURANGO               | DEPARTAMENTO DE PRESUPUESTO, CONTABILIDAD Y EROGACIONES CALLE JUÁREZ NO 104 SUR 1ER. PISO ZONA CENTRO C.P. 34000, DURANGO, DGO.  |
| COAD GUANAJUATO            | DEPARTAMENTO DE PRESUPUESTO, CONTABILIDAD Y EROGACIONES BLVD. ADOLFO LÓPEZ MATEOS S/N ESQ. PASEO DE LOS INSURGENTES S/N, FRACC. LOS PARAÍSO S C. P. 37320, TEL. 01 477 717 5474, LEÓN, GTO.    |
| COAD GUERRERO              | DEPARTAMENTO DE PRESUPUESTO, CONTABILIDAD Y EROGACIONES CUAUHTÉMOC NO. 95 COL. CENTRO ACAPULCO, GRO. C.P. 39300  |
| COAD HIDALGO               | DEPARTAMENTO DE PRESUPUESTO, CONTABILIDAD Y EROGACIONES PROLONGACIÓN. AV. MADERO NO. 407 COL. CÉSPEDES REFORMA, C.P. 42090, PACHUCA HGO.   |
| COAD JALISCO               | DEPARTAMENTO DE PRESUPUESTO, CONTABILIDAD Y EROGACIONES CALLE BELISARIO DOMÍNGUEZ NO. 1000 ESQ SIERRA MORENA COL. INDEPENDENCIA C. P. 44340 GUADALAJARA JAL.                                   |
| COAD MÉXICO ORIENTE        | JEFATURA DE SERVICIOS DE FINANZAS CALLE 4 NO. 25 PRIMER PISO FRACCIONAMIENTO INDUSTRIAL ALCE BLANCO MUNICIPIO DE NAUCALPAN EDO. MÉX.   |
| COAD MÉXICO PONIENTE       | JEFATURA DE FINANZAS CALLE JOSEFA ORTÍZ DE DOMÍNGUEZ ESQ. MIGUEL HIDALGO Y COSTILLA, COL. CENTRO, TOLUCA, MÉX. C.P. 50000  |
| COAD MICHOACÁN             | JEFATURA DE FINANZAS AVENIDA FRANCISCO I. MADERO PONIENTE, COL. CENTRO 1200, C.P. 58000, MORELIA, MICHOACÁN  |

|                                |   |
|--------------------------------|---|
| OOAD MORELOS                   | DEPARTAMENTO DE PRESUPUESTO, CONTABILIDAD Y EROGACIONES BLV. BENITO JUÁREZ NO. 18 PRIMER PISO CÓDIGO POSTAL 62000 COL. CENTRO CUERNAVACA MORELOS                              |
| OOAD NAYARIT                   | DEPARTAMENTO DE PRESUPUESTO, CONTABILIDAD Y EROGACIONES CALZADA DEL EJERCITO NACIONAL NO. 14 COL. FRAY JUNÍPERO SERRA C. P. 63166 TEPIIC, NAY.                                |
| OOAD NUEVO LEÓN                | DEPARTAMENTO DE PRESUPUESTO, CONTABILIDAD Y EROGACIONES CALLE PROF. RAFAEL RAMÍREZ ORIENTE NO. 1950, C.P. 64000, MONTERREY, N.L.  |
| OOAD OAXACA                    | DEPARTAMENTO DE PRESUPUESTO, CONTABILIDAD Y EROGACIONES CALZADA PORFIRIO DÍAZ NO. 803, COL. CENTRO, C.P. 68000 OAXACA, OAX.   |
| OOAD PUEBLA                    | DEPARTAMENTO DE PRESUPUESTO, CONTABILIDAD Y EROGACIONES CALLE 4 NORTE NO. 2005 C. P. 72000 PUEBLA, PUE. COL. CENTRO   |
| OOAD QUERETARO                 | DEPARTAMENTO DE PRESUPUESTO, CONTABILIDAD Y EROGACIONES FERNANDO DE LOYOLA NO. 101, COL. SAN ÁNGEL, C.P. 76030, QUERÉTARO, QRO.   |
| OOAD QUINTANA ROO              | DEPTO. PRESUPUESTO, CONTABILIDAD Y EROGACIONES AV. HÉROES DE CHAPULTEPEC NO. 2 ORIENTE, COL. CENTRO C.P. 77000 CHETUMAL, QUINTANA ROO.  |
| OOAD SAN LUIS POTOSÍ           | DEPARTAMENTO DE PRESUPUESTO, CONTABILIDAD Y EROGACIONES CUAUHTÉMOC 255 COLONIA MODERNA C.P. 78270 SAN LUIS POTOSÍ, S.L.P.   |
| OOAD SINALOA                   | DEPARTAMENTO DE PRESUPUESTO, CONTABILIDAD Y EROGACIONES FCO. ZARCO Y JESÚS G. ANDRADE S/N COL. MIGUEL ALEMÁN C. P. 80200 CULIACÁN, SIN.                                       |
| OOAD SONORA                    | DEPARTAMENTO DE PRESUPUESTO, CONTABILIDAD Y EROGACIONES CALLE 5 DE FEBRERO NO. 205, COL. CENTRO, C.P. 85000 CD. OBREGÓN, SON.   |
| OOAD TABASCO                   | DEPARTAMENTO DE PRESUPUESTO, CONTABILIDAD Y EROGACIONES AV. CESAR A SANDINO NO. 102 COL. 1º DE MAYO C. P. 86190 VILLAHERMOSA, TAB.  |
| OOAD TAMAULIPAS                | DEPARTAMENTO DE PRESUPUESTO, CONTABILIDAD Y EROGACIONES CENTRO MÉDICO EDUCATIVO Y CULTURAL LIC. ADOLFO LÓPEZ MATEOS COLONIA PEDRO SOSA CÓDIGO POSTAL 87120 CD. VICTORIA TAMPS |
| OOAD TLAXCALA                  | DEPARTAMENTO DE PRESUPUESTO, CONTABILIDAD Y EROGACIONES GUILLERMO VALLÉ NO. 115 COL. CENTRO C. P. 90000 TLAXCALA, TLX.  |
| OOAD VERACRUZ NORTE            | DEPARTAMENTO DE PRESUPUESTO, CONTABILIDAD Y EROGACIONES LOMAS DEL ESTADIO S/N COL. CENTRO C. P. 91000 XALAPA, VER.  |
| OOAD VERACRUZ SUR              | DEPARTAMENTO DE PRESUPUESTO, CONTABILIDAD Y EROGACIONES SUR 10 NO. 127 ALTOS, C.P. 94300, ORIZABA, VERACRUZ SUR.  |
| OOAD YUCATAN                   | DEPARTAMENTO DE PRESUPUESTO, CONTABILIDAD Y EROGACIONES CALLE 34 NO. 439 POR 41 COL. INDUSTRIAL C. P. 97150 MÉRIDA, YUC.  |
| OOAD ZACATECAS                 | DEPARTAMENTO DE PRESUPUESTO, CONTABILIDAD Y EROGACIONES AVENIDA RESTAURADORES NO. 3 COL. DEPENDENCIAS FEDERALES C.P. 98600 GUADALUPE, ZAC.                                    |
| UMAE CARDIOLOGIA SXXI          | DEPARTAMENTO DE FINANZAS DE LA UMAE AV. CUAUHTÉMOC NO. 330, PLANTA BAJA COL. DOCTORES, MÉX, CDMX. C.P. 06720 ALCALDÍA CUAUHTÉMOC.   |
| UMAE CARDIOLOGIA NUEVO LEON    | DEPARTAMENTO DE FINANZAS DE LA UMAE 34 AV. LINCOLN S/N ESQ. ENF. MA. DE JESÚS CANDÍA MENDOZA COL. VALLE VERDE C.P. 64730 MONTERREY, N.L.                                      |
| UMAE ESPECIALIDADES COAHUILA   | DEPARTAMENTO DE FINANZAS DE LA UMAE 71 BLVD. REVOLUCIÓN NO. 2650 OTE. COL. TORREÓN JARDÍN C.P. 27200 TORREÓN COAH.  |
| UMAE ESPECIALIDADES GUANAJUATO | DEPARTAMENTO DE FINANZAS DE LA UMAE BLVD. ADOLFO LÓPEZ MATEOS ESQ. PASEO DE LOS INSURGENTES S/N COL. LOS PARAÍDOS C. P. 37320 LEÓN, GTO.                                      |
| UMAE ESPECIALIDADES JALISCO    | DEPARTAMENTO DE FINANZAS DE LA UMAE CALLE BELISARIO DOMÍNGUEZ NO. 1000 COL. INDEPENDENCIA SECTOR LIBERTAD C. P. 44349 GUADALAJARA, JAL.                                       |

|                                  |  |
|----------------------------------|--|
| UMAE ESPECIALIDADES LA RAZA      | DEPARTAMENTO DE FINANZAS LOCALIZADO EN 1ER. PISO HOSPITAL DE ESPECIALIDADES DE LA RAZA CALLE SERIS Y ZAACHILA S/N, COL: LA RAZA C.P. 02990 ALCALDÍA AZCAPOTZALCO. MÉX. CDMX  |
| UMAE ESPECIALIDADES NUEVO LEÓN   | DEPARTAMENTO DE FINANZAS DE LA UMAE 25 AVE. ABRAHAM LINCOLN Y AVE. FIDEL VELÁSQUEZ S/N COLONIA NUEVA MORELOS C.P. 64320 MONTERREY, N.L.  |
| UMAE ESPECIALIDADES PUEBLA       | DEPARTAMENTO DE FINANZAS DE LA UMAE CALLE 24 ORIENTE SIN NÚMERO, ENTRA LA 2 Y 4 NORTE, 3ER PISO DE LA TORRE DE GOBIERNO, COL. CENTRO, C. P. 72000 PUEBLA, PUE. TELÉFONO 01 272 2424520 A LA LÍNEA 29, EXTENSIÓN 61357, HORARIO DE 8:00 A 13:30 HORAS   |
| UMAE ESPECIALIDADES SONORA       | DEPARTAMENTO DE FINANZAS DE LA UMAE PROL. HIDALGO Y HUISAGUAY S/N COL. BELLA VISTA C. P. 85130 CD. OBREGÓN, SON.   |
| UMAE ESPECIALIDADES SXXI         | DEPARTAMENTO DE FINANZAS DEL HOSPITAL DE ESPECIALIDADES DEL CENTRO MÉDICO NACIONAL SIGLO XXI. AV. CUAUHTÉMOC NO. 330 COL. DOCTORES ALCALDÍA CUAUHTÉMOC. C.P. 06720 CDMX  |
| UMAE ESPECIALIDADES VERACRUZ     | DEPARTAMENTO DE FINANZAS DE LA UMAE CALLE CUAUHTÉMOC 5/N ESQ. CERVANTES Y PADILLA COL. FORMANDO HOGAR C. P. 91897 VERACRUZ, VER.   |
| UMAE ESPECIALIDADES YUCATAN      | DEPARTAMENTO DE FINANZAS DE LA UMAE CALLE 34 X 41 NO. 439 EX TERRENOS EL FÉNIX COL. INDUSTRIAL EL PALMITO C.P. 97150 MÉRIDA, YUC. DEPARTAMENTO DE FINANZAS Y SISTEMAS DE LA UMAE 1ER. PISO DEL HOSPITAL DE TRAUMATOLOGÍA AV. COLECTOR 15 S/N, ESQ. AV. INSTITUTO POLITÉCNICO NACIONAL COL. MACDALENA DE LAS SALINAS ALCALDÍA GUSTAVO A. MADERO C.P. 07760 MÉX. |
| UMAE GENERAL LA RAZA             | DEPARTAMENTO DE FINANZAS DE LA UNIDAD MÉDICA DE ALTA ESPECIALIDAD, HOSPITAL GENERAL DR. GAUDENCIO GONZÁLEZ GARZA, DEL CENTRO MÉDICO NACIONAL LA RAZA CALZ. VALLEJO S/N, ESQ. AV. JACARANDAS, COL. LA RAZA ALCADÍA AZCAPOTZALCO. C.P. 02990. MÉX. CDMX  |
| UMAE GINECO JALISCO              | DEPARTAMENTO DE FINANZAS DE LA UMAE CALLE BELISARIO DOMÍNGUEZ NO. 771 COL. INDEPENDENCIA-OBLATOS C. P. 44340 GUADAJAJARA, JAL.   |
| UMAE GINECO NUEVO LEÓN           | DEPARTAMENTO DE FINANZAS DE LA UMAE 23 AV. CONSTITUCIÓN Y AV. FÉLIX U. GÓMEZ COL. CENTRO C.P. 64000 MONTERREY, N.L.  |
| UMAE GINECO PEDIATRIA GUANAJUATO | DEPARTAMENTO DE FINANZAS DE LA UMAE PASEO DE LOS INSURGENTES S/N FRACC. LOS PARAÍSO S C. P. 37328 LEÓN, GTO.   |
| UMAE GINECO SXXI                 | DEPARTAMENTO DE FINANZAS Y SISTEMAS HOSPITAL GINECO-OBSTETRICIA NO. 4 AV. RÍO MAGDALENA NO. 289 1ER. PISO COL. TIZAPÁN, SAN ÁNGEL, C.P. 01090 ALCALDÍA ÁLVARO OBREGÓN, CDMX  |
| UMAE GINECOLOGIA LA RAZA         | DEPARTAMENTO DE FINANZAS Y SISTEMAS DE LA UNIDAD MÉDICA DE ALTA ESPECIALIDAD HOSPITAL DE GINECO-OBSTETRICA NO. 3 DEL CENTRO MÉDICO NACIONAL LA RAZA, SITO EN ANTONIO VALERIANO S/N COL. LA RAZA ALCALDÍA AZCAPOTZALCO MÉXICO. CDMX   |
| UMAE ONCOLOGÍA SXXI              | DEPARTAMENTO DE FINANZAS SITO EN 3ER. PISO P DEL HOSPITAL DE ONCOLOGÍA C.M.N. SIGLO XXI AV. CUAUHTÉMOC NO. 330 COL. DOCTORES ALCALDÍA CUAUHTÉMOC. C.P. 06720 CDMX. DE LAS 9:00 A LAS 13 HRS  |
| UMAE PEDIATRIA JALISCO           | DEPARTAMENTO DE FINANZAS DE LA UMAE CALLE BELISARIO DOMÍNGUEZ NO. 735 COL. INDEPENDENCIA SECTOR LIBERTAD C. P. 44349 GUADALAJARA, JAL.   |
| UMAE PEDIATRIA SXXI              | DEPARTAMENTO DE FINANZAS DE LA UMAE AV. CUAUHTÉMOC NO. 330 PLANTA BAJA, COL. DOCTORES, ALCALDÍA CUAUHTÉMOC, MÉXICO, CDMX CP. 06720   |
| UMAE TRAUMATOLOGIA LOMAS VERDES  | DEPARTAMENTO DE FINANZAS DE LA UMAE AV. LOMAS VERDES S/N, COL. EXHIBICIÓN DEL ORO NAUCALPAN DE JUÁREZ, EDO. DE MÉX C.P. 53120 HORARIO DE 8 A 13 HRS  |

DIVISIÓN

|  |   |
|--|---|
| UMAE TRAUMATOLOGIA<br>MAGDALENA DE LAS<br>SALINAS<br>ALMACÉN DE<br>TRAUMATOLOGÍA Y<br>ALMACÉN DE ORTOPEDIA | DEPARTAMENTO DE FINANZAS Y SISTEMAS DE LA UMAE 1ER. PISO DEL HOSPITAL DE TRAUMATOLOGÍA AV. COLECTOR 15 S/N, ESQ. AV. INSTITUTO POLITÉCNICO NACIONAL COL. MAGDALENA DE LAS SALINAS ALCALDÍA GUSTAVO A. MADERO C.P. 07760 MÉX, CDMX |
| UMAE TRAUMATOLOGIA<br>MAGDALENA DE LAS<br>SALINAS<br>ALMACÉN DE TERAPIA<br>FÍSICA                          | DEPARTAMENTO DE FINANZAS Y SISTEMAS DE LA UMAE 1ER. PISO DEL HOSPITAL DE TRAUMATOLOGÍA AV. COLECTOR 15 S/N, ESQ. AV. INSTITUTO POLITÉCNICO NACIONAL COL. MAGDALENA DE LAS SALINAS ALCALDÍA GUSTAVO A. MADERO C.P. 07760 MÉX, CDMX |
| UMAE TRAUMATOLOGIA<br>NUEVO LEÓN   | DEPARTAMENTO DE FINANZAS DE LA UMAE 21 CUAUHTÉMOC Y JUAN IGNACIO RAMÓN ZONA CENTRO C.P. 64000 MONTERREY, N.L.   |
| UMAE TRAUMATOLOGIA<br>PUEBLA   | DEPARTAMENTO DE FINANZAS DE LA UMAE DIAGONAL DEFENSORES DE LA REPÚBLICA ESQUINA 6 PONIENTE COL AMOR C. P. 72140 PUEBLA, PUE.  |
| ALMACÉN DE PROGRAMAS<br>ESPECIALES Y RED FRÍA  | DIVISIÓN DE TRÁMITES Y EROGACIONES, GOBERNADOR TIBURCIO MONTIEL NO. 15 (ESQ. CON GÓMEZ PEDRAZA), COL. SAN MIGUEL CHAPULTEPEC C.P. 11850 ALCALDÍA MIGUEL HIDALGO   |



Oficio número 09 52.17 61 1B00/2022/ 002

Ciudad de México, a 3 de enero de 2022

**Mtro. Jorge de Anda García**  
Titular de la Coordinación del Control de Abasto  
Presente.

Me refiero a los procedimientos de contratación consolidada para el suministro en el ejercicio fiscal 2022, de bienes de consumo terapéutico y no terapéutico en los Órganos de Operación Administrativa Desconcentrada (OOAD) y Unidades Médicas de Alta Especialidad (UMAE) del Instituto Mexicano del Seguro Social.

Al respecto, en ejercicio de lo previsto en el artículo 84 del Reglamento Interior del Instituto Mexicano del Seguro Social, 7.1.1. y 7.1.1.2 del Manual de Organización de la Dirección de Administración (MODA), y el numeral 5.3.5, inciso II, subinciso a) de las Políticas, Bases y Lineamientos en materia de Adquisiciones, Arrendamientos Servicios del Instituto Mexicano del Seguro Social (POBALINES), le Instruyo para que esa Coordinación de Control de Abasto en su calidad de Área Consolidadora de los requerimientos de los OOAD y UMAE, represente a los Administradores de Contrato en la formalización de los Instrumentos Jurídicos que se deriven, sin perjuicio de las funciones y responsabilidades que tienen éstos; así mismo, en términos de lo previsto en el numeral 5.6.3 último párrafo de las citadas POBALINES, implemente las medidas preventivas o correctivas para mantener el abasto, conciliar en términos de la Ley de Adquisiciones, Arrendamientos y Servicios del Sector Público la entrega de bienes, para mantener el abasto dentro de los parámetros establecidos, iniciar las gestiones para la terminación anticipada, rescisión administrativa de los contratos consolidados, la cancelación de partidas, y los actos y procedimientos que de éstos se deriven, atendiendo a lo previsto en el artículo 2 de la Ley del Seguro Social.

Se destaca que la designación de Área Consolidadora, es con independencia de la designación que las áreas requirentes a través de los Titular del Órgano de Operación Administrativa Desconcentrada o Director Médico de la Unidad Médica de Alta Especialidad realizaron mediante diversos oficios para los procedimientos consolidados 2022, que sirvieron como base para la integración del anexo "Administradores de Contrato" de los que se encuentra formalizada su designación en apego a los numerales 4.17 primer y último párrafo y 5.3.15 inciso b) de las POBALINES.

Sin otro particular, aprovecho la ocasión para enviarle un cordial saludo.

Atentamente

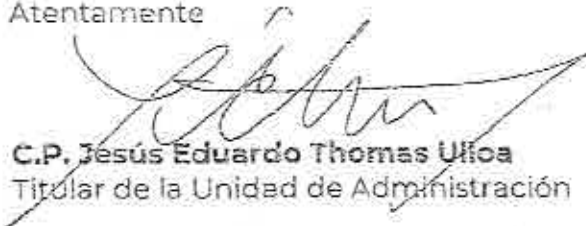
  
**C.P. Jesús Eduardo Thomas Ulloa**  
Titular de la Unidad de Administración

IMPRESA  
A 7 3 1  
# 3 FMS 2022  
DIVISIÓN DE CONTRATOS





C.c.p. Mtro. Borsalino González Andrade, Titular de la Dirección de Administración.\*  
Mtra. Karina del Rocío Sarmiento Castellanos, Titular de la Coordinación Técnica de Planeación.\*  
Mtro. Daniel Esteban Rómiz Garza, Titular de la Coordinación Técnica de Administración del Gasto de Bienes y Servicios.\*  
Ing. Julio César Hernández Cruz, Titular de la Coordinación Técnica de Análisis y Seguimiento de Procesos.\*

\* Copia enviada a través del SiCCG



### ATENTA NOTA INFORMATIVA

**Asunto:**

Se remite listado de administradores de contratos de bienes terapéuticos, grupos 010, medicamentos, 040 psicotrópicos y estupefacientes, 060 material de curación y 080 material de laboratorio en los Órganos de Operación Administrativa Desconcentrados (OOAD) y Unidades Médicas de Alta Especialidad (UMAE), para los eventos derivados de la contratación consolidada sectorial 2023-2024.

**Antecedentes y Fundamentos:**

- Los OOAD y UMAE determinaron las claves y cantidades necesarias de bienes terapéuticos, para cubrir necesidades de los ejercicios 2023-2024.
- En cumplimiento al Artículo 84 del Reglamento de la Ley de Adquisiciones, Arrendamientos y Servicios del Sector Público, en concatenación a los numerales 2.2, 4.17, 4.24.6, y 5.3.15 inciso c, 5.4.13, 5.4.15 de las Políticas, Bases y Lineamientos en materia de Adquisiciones, Arrendamientos y Servicios del Instituto: los Titulares de los OOAD y UMAE designaron mediante oficio como administrador de contrato para el periodo 2023-2024, en OOAD a los Jefes de Servicios Administrativos o Coordinadores de Abastecimiento y Equipamiento y en UMAE al Director Administrativo o Jefe del Departamento de Abastecimiento, contando en el mismo oficio con la aceptación de éstos.
- Dada la designación mediante oficio 700.2020.0139 del Instituto de Salud para el Bienestar (INSABI) para llevar a cabo los procedimientos de contratación consolidados para la adquisición de medicamentos y material de curación que sean requeridos por la Administración Pública Federal, garantizando las mejores condiciones disponibles, en cuanto a precio, cantidad, financiamiento, oportunidad y demás circunstancias pertinentes, en términos del artículo 134 de la Constitución Política de los Estados Unidos Mexicanos; se desarrolla la compra consolidada sectorial 2023-2024.

**Consideraciones:**

- Como parte de la documentación remitida al INSABI, se remitió Base de datos de los Servidores Públicos administradores (en formato Excel), integrada con base a los oficios de designación de los Titulares de OOAD y UMAE y aceptación de los funcionarios designados, la que se incorpora al presente a fin de que sirva como soporte para la formalización de los contratos.
- La Coordinación de Control de Abasto como Área Consolidadora, representará a los administradores de contrato en la formalización de los instrumentos jurídicos derivados de los procedimientos de contratación consolidada.

**Atentamente**



Mtro. Jorge de Anda García  
Titular de la Coordinación de Control de Abasto



SIN TEXTO

14. 0. 01



Listado de administradores de contratos de bienes terapéuticos, grupos 010, medicamentos, 040 psicotrópicos y estupefacientes, 060 material de curación y 080 material de laboratorio en los Órganos de Operación Administrativa Desconcentrados (OOAD) y Unidades Médicas de Alta Especialidad (UMAE), para los eventos derivados de la contratación consolidada sectorial 2023-2024

RELACION DE ADMINISTRADORES DE CONTRATO

Table with 4 columns: OOAD / UMAE, NOMBRE, CARGO, and CORREO. It lists administrative details for various OOADs and UMAEs across different states, including names, titles, and email addresses.





Table with 4 columns: GOAS / UMAE, NOMBRE, CARGO, and CORREO. It lists administrative staff across various states including Tabasco, Tamaulipas, Tlaxcala, Veracruz, Yucatán, Zacatecas, and several UMAE units.

Administradores del Contrato o el funcionario que lo sustituye, de conformidad con el numeral 5.3.15 de las POBALINES

Handwritten signature





GOBIERNO DE  
**MÉXICO**



DIRECCIÓN DE ADMINISTRACIÓN  
Unidad de Adquisiciones  
Coordinación de Adquisición de Bienes y  
Contratación de Servicios  
Coordinación Técnica de Bienes y Servicios  
División de Bienes Terapéuticos

Of. No. 09 53 84 611CFD/12743/2022  Ciudad de México, a 5 de diciembre de 2022

COORDINACIÓN TÉCNICA DE  
PLANEACIÓN

Lic. Humberto Rincón Juárez  
Titular de la División de Contratos  
Presente

★ 5 DIC 2022

**RECIBIDO**  
DIVISION DE CONTRATOS

Por este conducto, me permito hacer de su conocimiento que derivado de la asignación del procedimiento de Licitación Pública Internacional Bajo la Cobertura de los Tratados de Libre Comercio No. LA-012M7B997-E113-2022, para la "ADQUISICIÓN CONSOLIDADA DE MATERIAL DE CURACIÓN, AGENTES DE DIAGNÓSTICO Y OTROS INSUMOS PARA LOS EJERCICIOS 2023-2024 (394 CLAVES)" remito a usted los documentos respectivos de manera electrónica (DVD) correspondiente al procedimiento citado.

Adicionalmente, a efecto de que esa División a su cargo, esté en posibilidad de elaborar y formalizar los contratos respectivos, remito original de los documentos denominado Anexo 1 que se relacionan en anexo adjunto.

Derivado de la visita de inspección 309/2020 realizada por el Área de Auditoría Interna de Desarrollo y Mejora de Gestión Pública de la División de Auditoría a Adquisiciones del Órgano Interno de Control en el IMSS, número "210 Adquisiciones, Arrendamientos y Servicios" y de la observación 4501 de la misma, le solicito atentamente su colaboración para dar cumplimiento a lo instruido por la Oficialía Mayor de la Secretaría de Hacienda y Crédito Público, por cuanto hace a la publicación oportuna en CompraNet de la copia electrónica de los contratos una vez que sean formalizados.

Bajo ese mismo tenor, solicito su valioso apoyo para que se remita la documentación relativa al instrumento jurídico formalizado, las garantías de cumplimientos y las opiniones positivas del IMSS, SAT e INFONAVIT, del contrato U220664, U220666, U220673, U220674, U220676, U220677, U220678, U220679, U220680, U220683, U220686, U220688, U220689, U220690, U220691, U220692, U220694, U220695, U220696, U220697, U220698, U220699, U220700, U220701, U220702, U220705, U220706, U220709, U220808, U220809, U220810, U220812, U220813, U220814, U220815, U220818, U220819, U220821, U220822, U220823, U220824, U220825 y U220826, lo anterior con la finalidad de que la referida documentación sea cargada en la Bitácora Electrónica de Seguimiento de Adquisiciones (BESA), lo anterior con fundamento en los artículos 46 y 48 de la Ley de Adquisiciones, Arrendamientos y Servicios del Sector Público; Acuerdo por el que se establece la obligación del Registro de Contratos y

RECIBIDO  
DIVISION DE CONTRATOS





GOBIERNO DE  
MÉXICO



DIRECCIÓN DE ADMINISTRACIÓN  
Unidad de Adquisiciones  
Coordinación de Adquisición de Bienes y  
Contratación de Servicios  
Coordinación Técnica de Bienes y Servicios  
División de Bienes Terapéuticos

Operaciones de Adquisiciones, Arrendamiento y Servicios del Sector Público en la Bitácora Electrónica de Seguimiento de Adquisiciones y sus Lineamientos, publicado en el Diario Oficial de la Federación el uno de octubre de dos mil veintiuno.

Sin otro particular, reciba un cordial saludo.

Atentamente

Mtra. Araceli Sánchez Vega  
Titular de la División

Es copia

Roberto Eduardo Hernández García  
Responsable de Proyecto

C.c.p:

- Mtro. Aunard Agustín de la Rocía Weite - Titular de la Coordinación de Adquisición de Bienes y Contratación de Servicios. (\*)
  - C.P. Jorge de Anda García Titular de la Coordinación de Control de Abasto (\*)
  - Mtra. Karina del Rocío Sarmiento Castellanos - Titular de la Coordinación Técnica de Planeación. (\*)
  - C.P. Elvia Ascencio Millán - Titular de la Coordinación Técnica de Bienes y Servicios. (\*)
  - Lic. Ana Laura Montes de Oca Choraño - Titular de la División de Planeación de Bienes Terapéuticos (\*)
- (\*) Copias entregadas por el Sistema Institucional de Control de Gestión de Correspondencia.



GOBIERNO DE  
**MÉXICO**



DIRECCIÓN DE ADMINISTRACIÓN  
Unidad de Adquisiciones  
Coordinación de Adquisición de Bienes y  
Contratación de Servicios  
Coordinación Técnica de Bienes y Servicios  
División de Bienes Terapéuticos

Of. No. 09 53 84 61 1CFD/12743/2022

Relación de Anexos 1  
LA-012M7B997-E113-2022

| No. Contrato       | Registro SAI | Razón Social   | Código de Contrato en CompraNet |
|--------------------|--------------|--|---------------------------------|
| 012M7B997E11322001 | U220664      | 3M MEXICO SA DE CV   | 2930321                         |
| 012M7B997E11322002 | U220665      | ABASTO Y SUMINISTRO EN FARMACOS<br>GADEC SA DE CV  | 2930342                         |
| 012M7B997E11322003 | U220666      | ADMINISTRADORA DE MARCAS<br>FARMACEUTICAS SA DE CV                                       | 2930356                         |
| 012M7B997E11322004 | U220675      | ADVANCED STERILIZATION S DE RL DE CV   | 2930363                         |
| 012M7B997E11322005 | U220676      | ADVANTA PHARMA S A P I DE CV   | 2930365                         |
| 012M7B997E11322006 | U220825      | AGYPROM SA DE CV   | 2930367                         |
| 012M7B997E11322007 | U220667      | ALEACIONES DENTALES ZEYCO SA DE CV   | 2930370                         |
| 012M7B997E11322008 | U220677      | AMBIDERM, S.A. DE C.V.   | 2930371                         |
| 012M7B997E11322009 | U220669      | ARROW INTERNACIONAL DE MEXICO SA DE<br>CV  | 2930374                         |
| 012M7B997E11322010 | U220678      | BECTON DICKINSON DE MEXICO SA DE CV  | 2930376                         |
| 012M7B997E11322011 | U220810      | BIOMEDICAL JFC SA DE CV  | 2930390                         |
| 012M7B997E11322012 | U220679      | BIOMICS LAB MEXICO SA DE CV  | 2930391                         |
| 012M7B997E11322013 | U220670      | BLUE PACIFICARE S DE RL DE CV  | 2930393                         |
| 012M7B997E11322014 | U220671      | BOSTON SCIENTIFIC DE MEXICO S.A. DE C.V.<br>CHC Y ASOCIADOS COMERCIALIZADORA SA<br>DE CV | 2930396                         |
| 012M7B997E11322015 | U220672      | CLINILABS DISTRIBUCIONES CIENTIFICAS<br>SA DE CV   | 2930400                         |
| 012M7B997E11322016 | U220673      | COMERCIALIZADORA UCIN S A P I DE CV  | 2930403                         |
| 012M7B997E11322017 | U230002      | COMERCIT SA DE CV  | 2930405                         |
| 012M7B997E11322018 | U220674      | CONSUMIBLES PARA LA SALUD SA DE CV   | 2930407                         |
| 012M7B997E11322019 | U220680      | CONTROL TECNICO Y REPRESENTACIONES<br>S.A. DE C.V.                                       | 2930410                         |
| 012M7B997E11322020 | U220681      | CONTROLADORA MEDIKA SA DE CV   | 2930414                         |
| 012M7B997E11322021 | U220682      | DL MEDICA SA DE CV   | 2930419                         |
| 012M7B997E11322022 | U220823      | ECO DISTRIBUIDORA MEDICA SA DE CV  | 2930422                         |
| 012M7B997E11322023 | U220683      | EQUIHOSP SA DE CV  | 2930424                         |
| 012M7B997E11322024 | U230008      | EQUIPOS MEDICOS VIZCARRA SA  | 2930426                         |
| 012M7B997E11322025 | U220684      | ESPECIALISTAS EN ESTERILIZACION Y<br>ENVASE, S.A. DE C.V.                                | 2930429                         |
| 012M7B997E11322026 | U220685      |  | 2930431                         |

AL SE  
DIRECCIÓN DE CONTRATOS





GOBIERNO DE  
**MÉXICO**



DIRECCIÓN DE ADMINISTRACIÓN  
Unidad de Adquisiciones  
Coordinación de Adquisición de Bienes y  
Contratación de Servicios  
Coordinación Técnica de Bienes y Servicios  
División de Bienes Terapéuticos

| No. Contrato       | Registro SAI | Razón Social   | Código de Contrato en CompraNet |
|--------------------|--------------|--|---------------------------------|
| 012M7B997E11322027 | U220826      | FARMALIC SA DE CV                                    | 2930433                         |
| 012M7B997E11322028 | U220686      | GALIA TEXTIL SA DE CV                                | 2930441                         |
| 012M7B997E11322029 | U220824      | GARKEN MEDICAL SA DE CV                              | 2930444                         |
| 012M7B997E11322030 | U220688      | GRUPO FARMACEUTICO TOTALFARMA SA DE CV               | 2930446                         |
| 012M7B997E11322031 | U220689      | GRUPO INDUSTRIAL POSEIDON SA DE CV                   | 2930451                         |
| 012M7B997E11322032 | U220808      | IARE DE OCCIDENTE SA DE CV                           | 2930454                         |
| 012M7B997E11322033 | U220809      | INDUSTRIAS DANJUR SA DE CV                           | 2930456                         |
| 012M7B997E11322035 | U220691      | INSTRUMENTOS MEDICOS INTERNACIONALES, S. A. DE C. V. | 2930459                         |
| 012M7B997E11322034 | U220690      | INDUSTRIAS NAJI SA DE CV                             | 2930457                         |
| 012M7B997E11322036 | U220692      | INSTRUMENTOS Y ACCESORIOS AUTOMATIZADOS SA DE CV     | 2930360                         |
| 012M7B997E11322037 | U220693      | INTEGRACION E INNOVACIONES MEDICAS S.A. DE C.V.      | 2930364                         |
| 012M7B997E11322038 | U220694      | INTERBIOL, S.A. DE C.V.                              | 2930366                         |
| 012M7B997E11322039 | U220695      | INTERCAMBIO GLOBAL LATINOAMERICA SA DE CV            | 2930377                         |
| 012M7B997E11322040 | U220696      | INTERNACIONAL FARMACEUTICA SA DE CV                  | 2930379                         |
| 012M7B997E11322041 | U220697      | JOHNSON & JOHNSON MEDICAL MEXICO, S.A. DE C.V.       | 2930380                         |
| 012M7B997E11322042 | U220811      | KABLA COMERCIAL SA DE CV                             | 2930381                         |
| 012M7B997E11322043 | U220698      | KENDALL DE MEXICO S.A DE C.V.                        | 2930383                         |
| 012M7B997E11322044 | U220699      | LABORATORIOS BYM SA DE CV                            | 2930386                         |
| 012M7B997E11322045 | U220812      | LABORATORIOS PISA S.A. DE C.V.                       | 2930389                         |
| 012M7B997E11322046 | U220700      | LUXIMIA CAPITAL GROUP SA DE CV                       | 2930392                         |
| 012M7B997E11322047 | U220701      | MADERIE SA DE CV                                     | 2930394                         |
| 012M7B997E11322048 | U220813      | MAPE+TZIN SA DE CV                                   | 2930395                         |
| 012M7B997E11322049 | U220687      | MARIO ENRIQUE GONZALEZ GALINDO                       | 2930399                         |
| 012M7B997E11322050 | U220702      | MATERIAL HOSPITALARIO DE OCCIDENTE S DE RL DE CV     | 2930402                         |
| 012M7B997E11322051 | U220703      | MED EVOLUTION S A P I DE CV                          | 2930404                         |
| 012M7B997E11322052 | U220704      | MEDICAL RECOVERY SA DE CV                            | 2930408                         |
| 012M7B997E11322053 | U220814      | MEDTRONIC S DE RL DE CV                              | 2930411                         |
| 012M7B997E11322054 | U220705      | MEX MEDICA SA DE CV                                  | 2930413                         |
| 012M7B997E11322055 | U220815      | PIHCSA PARA HOSPITALES S.A. DE C.V.                  | 2930417                         |
| 012M7B997E11322056 | U220816      | PREVENCION Y SOLUCIONES K-B SA DE CV                 | 2930420                         |
| 012M7B997E11322057 | U230047      | PRODUCTOS Y SERVICIOS INTEGRALES ESPECIALIZADOS XOCO | 2930421                         |



GOBIERNO DE  
**MÉXICO**



DIRECCIÓN DE ADMINISTRACIÓN  
Unidad de Adquisiciones  
Coordinación de Adquisición de Bienes y  
Contratación de Servicios  
Coordinación Técnica de Bienes y Servicios  
División de Bienes Terapéuticos

| No. Contrato       | Registro SAI | Razón Social   | Código de Contrato en CompraNet |
|--------------------|--------------|--|---------------------------------|
| 012M7B997E11322058 | U220817      | PROMESURGICAL SA DE CV                                     | 2930423                         |
| 012M7B997E11322059 | U220818      | PROQUIGAMA, S.A. DE C.V.                                   | 2930425                         |
| 012M7B997E11322060 | U220706      | QUIMED SA DE CV  | 2930428                         |
| 012M7B997E11322061 | U220819      | QUIRMEX S.A. DE C.V.                                       | 2930432                         |
| 012M7B997E11322062 | U220820      | ROCHE DC MEXICO SA DE CV                                   | 2930434                         |
| 012M7B997E11322063 | U220821      | SANOFI PASTEUR SA DE CV                                    | 2930440                         |
| 012M7B997E11322064 | U230003      | SERVICIOS INTEGRALES DE BIOSEGURIDAD<br>SANITARIA SA DE CV | 2930443                         |
| 012M7B997E11322065 | U220707      | SERVICIOS Y ASESORIA DE PRODUCCION<br>SA DE CV             | 2930445                         |
| 012M7B997E11322066 | U220822      | SJ MEDICAL MEXICO S DE RL DE CV                            | 2930448                         |
| 012M7B997E11322067 | U220708      | SONOMEDICS SA DE CV  | 2930449                         |
| 012M7B997E11322068 | U220709      | TRENKES SA DE CV   | 2930450                         |
| 012M7B997E11322069 | U220710      | VARLIX MEXICO SA DE CV                                     | 2930455                         |



**SIN TEXTO**



INSTITUTO MEXICANO DEL SEGURO SOCIAL  
DIRECCIÓN DE ADMINISTRACIÓN  
UNIDAD DE ADQUISICIONES  
COORDINACIÓN DE ADQUISICIÓN DE BIENES Y  
CONTRATACIÓN DE SERVICIOS  
COORDINACIÓN TÉCNICA DE PLANEACIÓN Y CONTRATOS

Contrato Número  
012M7B997E11322063

Registro SAI  
U220821

**ANEXO 3 (TRES)**

**"PROPUESTA TÉCNICA, ADMINISTRATIVA Y ECONÓMICA, DATOS DE CONTACTO Y  
ACTA DE FALLO"**

**ANEXOS  
DIVISION DE CONTRATOS**

**SIN TEXTO**



PROPUESTA TÉCNICA (FORMATO 2)  
 PROCEDIMIENTO NO. LA-012M7B997-ET13-2022

PRESENTE

NOMBRE DEL LICITANTE: SANOFI PASTEUR S.A. DE C.V.  
 R.F.C.: SPA960328292  
 DOMICILIO: ACUEDUCTO DEL ALTO LERMA No. 3, ZONA INDUSTRIAL  
 COYOACAC, 52740, COYOACAC, ESTADO DE MEXICO  
 TELEFONO: 5545864100  
 CORREO ELECTRÓNICO: carlos.izquierdo@sanofi.com

HOJA NUMERO 1 DE 2  
 FECHA: 15 DE NOVIEMBRE DE 2022.

| NUMERO DE PARTIDA | CLAVE |     | NOMBRE GENÉRICO | DESCRIPCIÓN  | PRESENTACIÓN |     | CANTIDAD SOLICITADA |         | CANTIDAD OFERTADA |         | MARCA DENOMINACION DISTINTIVA | PAIS DE ORIGEN                      | NUMERO DE REGISTRO SANITARIO (cuando aplique) |             |
|-------------------|-------|-----|-----------------|--|--------------|-----|---------------------|---------|-------------------|---------|-------------------------------|-------------------------------------|---|-------------|
|                   | GPO   | DEV |                 |  | ESP          | UNI | CANT                | TIPO    | MÍNIMA            | MÁXIMA  |                               |                                     |   | MÍNIMA      |
| 345               | 060   | 833 | 0346            | Solución intra-articular. Solución estéril elástica viscosa de aplicación intra-articular. Cada ml contiene: Hialano: 8.0 mg/ml. Envase con jeringa de 2 ml.   | PIEZA        | 1   | JERINGA             | 261,839 | 654,587           | 261,839 | 654,587                       | SYNVISC                             | EUA   | 1492CV8 SSA |
| 403               | 080   | 074 | 1977            | Sustancias Biológicas Tuberculina PPD Tuberculín g. Sustancias biológicas Tuberculina PPD; Derivado proteico purificado RT 23 para intradermoreacción. Contiene cinco unidades de tuberculín en cada décimo de mililitro RTC. Frasco ampolla de 1 ml con 10 dosis. | PIEZA        | 1   | FRASCO              | 11,354  | 28,342            | 11,354  | 28,342                        | TUBERSOL®<br>SANOFI PASTEUR LIMITED | CANADA  | 1661R08 SSA |

Atentamente,

**Carlos Izquierdo González**  
 Representante legal  
 Sanofi Pasteur, S.A. de C.V

**DIVISIONE DE CONTRATOS**  
 ANEXOS

**SIN TEXTO**

# sanofi

FORMATO 3  
**FORMATO DE PROPUESTA ECONÓMICA**  
 PROCEDIMIENTO NO. LA-012M75997-E113-2022

Ocoyoacac, Estado de México, a 15 de noviembre de 2022.

INSTITUTO DE SALUD PARA EL BIENESTAR (INSABI)  
 P R E S E N T E

Carlos Izquierdo González, en mi carácter de representante legal de **Sanofi Pasteur, S.A. de C.V.**, me comprometo con la siguiente propuesta económica y manifiesto que mi representación cumple expresamente con la totalidad de requisitos de la presente convocatoria.

NOMBRE DEL LICITANTE: SANOPI PASTEUR, S.A. DE C.V.

DIRECCIÓN: ACUEDUCTO DEL ALTO LERMA, No. 3, ZONA INDUSTRIAL OCOYOACAC, OCOYOACAC, ESTADO DE MÉXICO, C.P. 52740

TELÉFONO: 5345884100 R.F.C.: SPA960328P62

EMAIL: Carlos.Izquierdo@sanofi.com

HOJA No.: 1 DE 3

FECHA: 15 NOVIEMBRE 2022

| No. Partida | Clave (10 dígitos) | Descripción del bien ofertado  | Presentación ofertada |       | Unidad de Medida | Registro Sanitario | Fabricante del bien | Cantidad mínima | Cantidad máxima | Precio Unitario | Importe total    |                 |
|-------------|--------------------|--|-----------------------|-------|------------------|--------------------|---------------------|-----------------|-----------------|-----------------|------------------|-----------------|
|             |                    |  | Unidad                | Cant. |                  |                    |                     |                 |                 |                 | Mínimo           | Máximo          |
| 3.5         | 060.833.0346       | Solución intra-articular. Solución estéril elástica viscosa con aplicación intra-articular. Cada ml contiene: Hialina: 8.0 mg. Envase con jeringa de 2 ml. | PIEZA                 | 1     | JERINGA          | 1492C98 SSA        | GENZYME CORPORATION | 261.839         | 654.387         | \$ 422.46       | \$372,450,267.16 | \$931,10,732.26 |

**ANEXOS**  
 DIVISION DE CONTRATOS

|            |              |   |          |        |                      |                |                              |        |        |           |                   |                     |
|------------|--------------|---|----------|--------|----------------------|----------------|------------------------------|--------|--------|-----------|-------------------|---------------------|
| 403        | 080,074,1977 | Sustancias Biológicas<br>Tuberculina PPD,<br>Derivada, proteica,<br>purificada al 23 por ciento<br>intracelular en solución.<br>Contiene cinco<br>micrograma de<br>tuberculina en cada<br>decimo de mililitro (100<br>micrograma por 1 ml)<br>con 10 dosis. | PIEZA: 1 | FRASCO | 1 ml con<br>10 dosis | 1661R9B<br>SSA | SANOFI<br>PASTEUR<br>LIMITED | 11,354 | 28,342 | \$ 241.00 | \$ 14,096,334.00  | \$35,172,422.00     |
| SUBTOTAL   |              |   |          |        |                      |                |                              |        |        |           | \$ 386,340,581.76 | \$ 766,283,154.28   |
| IVA        |              |   |          |        |                      |                |                              |        |        |           | 361,846,492.99    | \$ 154,605,304.65   |
| GRAN TOTAL |              |   |          |        |                      |                |                              |        |        |           | \$ 448,387,074.75 | \$ 1,120,888,458.93 |

Importe total máximo \$ Mil ciento veinte millones, ochocientos ochenta y ocho mil cuatrocientos cincuenta y ocho pesos 96/100 m.n

Importe total mínimo \$ Cuatrocientos cuarenta y ocho millones, trescientos ochenta y siete mil , setenta y cuatro pesos 15/100 m.n.

Manifiestamos que los precios unitarios señalados en esta propuesta serán en moneda nacional, a dos decimales y fillos durante la vigencia del Contrato/Pedido, del procedimiento de contratación para la **ADQUISICIÓN CONSOLIDADA DE MATERIAL DE CURACIÓN, AGENTES DE DIAGNÓSTICO Y OTROS INSUMOS PARA LOS EJERCICIOS 2023-2024 (394 CLAVES)**

El precio en esta propuesta económica es válida al 31 de diciembre del 2022.



Carlos Izquierdo González  
Representante Legal  
Sanofi Pasteur, S.A. de C.V.

Instrumento 90,411 Notaria 233, Emitido con fecha 29 de junio 2021

**NOTAS -**

- El farmajo será presentado por PARTIDA COTIZADA

- Se deberá ofertar el total de las cantidades requeridas en el Apéndice 1 "Demanda Agregada" y ANEXO 1 ANEXO TÉCNICO, para cada una de las partidas en las que participe y que se describen en dicho documento, información que será evaluada respecto a la oportunidad, cumplimiento y precio de cada clave que se ofertó. Deberá indicar la descripción de los bienes ofertados, cumpliendo con los requisitos de contratación para los BIENES, conforme al ANEXO 1 ANEXO TÉCNICO".
- Para el caso de determinar la Cantidad Global en presentación, de acuerdo con la presentación que oferta, de existir alguna salvedad con las cantidades globales mínimas y máximas de tiras requeridas, puede hacer los ajustes a fin de indicar lo correspondiente en la cantidad de presentación.
- El licitante debe entregar su **Propuesta Económica** de conformidad con el FORMATO 7 "Propuesta Económica", con base a los requisitos estipulados para la adquisición de las Tiras Reactivas-Consumibles, señaladas en el ANEXO 1 ANEXO TÉCNICO, siendo un **documento obligatorio en el requerido total de sus columnas basado en el Instructivo de llenado**, su propuesta debe tener congruencia de la información verificada en el Formato 1 "Propuesta Técnica", el Apéndice 1 Demanda Agregada, la documentación obligatoria solicitada.

AMFOS  
DIVISION DE CONTRATOS

**SIN TEXTO**

## FORMATO 12 DATOS DE CONTACTO

PROCEDIMIENTO NO. LA-012M78997-E113-2022.

Ocoyoacac, Estado de México, a 15 de noviembre de 2022.

INSTITUTO DE SALUD PARA EL BIENESTAR (INSABI)  
P R E S E N T E,

SE CANCELAN DATOS PERSONALES DE PERSONA(S) FÍSICA(S) IDENTIFICABLE(S) TALES COMO: NOMBRE, CARGO, CELULAR Y CORREO ELECTRÓNICO QUE NO ES DE REPRESENTANTE LEGAL, POR CONSIDERARSE INFORMACIÓN CUYA DIFUSIÓN PUEDE AFECTAR A LA ESFERA PRIVADA DE LA MISMA, DE CONFORMIDAD CON LO ESTABLECIDO EN LOS ARTÍCULOS 113 FRACCIÓN I Y 118 DE LA LEY FEDERAL DE TRANSPARENCIA Y ACCESO A LA INFORMACIÓN PÚBLICA. D.O.F. 09-mayo-2016

### DATOS GENERALES Y NOTIFICACIONES OFICIALES

**NOMBRE O RAZÓN SOCIAL DEL LICITANTE:** Sanofi Pasteur, S.A. de C.V.

Se proporciona el contacto designado para atender cualquier asunto correspondiente a la calidad de los insumos contratados, debiendo incluir los siguientes datos:

#### Representante legal:

- Nombre completo del contacto oficial. Carlos Izquierdo González
- Cargo. Representante Legal Sanofi Pasteur, S.A. de C.V.
- Domicilio Av. Acueducto del Alto Lerma No. 3 Cal. Zona Industrial Ocoyoacac, Estado de México C.P. 52740.
- Teléfono (oficina y celular) 55 45 88 41 00
- Correo electrónico. carlos.izquierdo@sanofi.com

#### Usuario de la plataforma de órdenes y suministro:

- Nombre completo del contacto oficial. [REDACTED]
- Cargo. [REDACTED]
- Domicilio. Avenida Real de Mayorazgo, No. 130 Torre M piso 25, Colonia Xoco, Alcaldía Benito Juárez, Ciudad de México, Código Postal 03330
- Teléfono (oficina y celular) 55 4357 8791 / [REDACTED]
- Correo electrónico. [REDACTED]

#### Persona encargada de darle seguimiento a los pedidos y órdenes de suministro:

- Nombre completo del contacto oficial. [REDACTED]
- Cargo. [REDACTED]
- Domicilio. Avenida Real de Mayorazgo, No. 130 Torre M piso 25, Colonia Xoco, Alcaldía Benito Juárez, Ciudad de México, Código Postal 03330
- Teléfono (oficina y celular) 55 4352 1936 / [REDACTED]
- Correo electrónico. [REDACTED]

#### Persona encargada de la facturación:

- Nombre completo del contacto oficial. [REDACTED]
- Cargo. [REDACTED]
- Domicilio. Avenida Real de Mayorazgo, No. 130 Torre M piso 25, Colonia Xoco, Alcaldía Benito Juárez, Ciudad de México, Código Postal 03330
- Teléfono (oficina y celular) 5550575657
- Correo electrónico. alejandro.romerojimenez@sanofi.com

- Nombre completo del contacto oficial. [REDACTED]
- Cargo. [REDACTED]

ANEXOS  
DIVISION DE CONTRATOS

- ☐ Domicilio: Avenida Real de Mayrazgo, No. 130 Torre M piso 25, Colonia Xoco, Alcaldía Benito, Ciudad de México, Código Postal 03330
- ☐ Teléfono (oficina y celular) 5529221187
- ☐ Correo electrónico: [REDACTED]

Las notificaciones podrán realizarse a través de los siguientes medios:

- Oficio entregado en el domicilio del PROVEEDOR;
- Vía correo electrónico;



Carlos Izquierdo González  
Representante legal  
Sanofi Pasteur, S.A. de C.V.

**SE CANCELAN DATOS PERSONALES DE PERSONA(S) FÍSICA(S) IDENTIFICABLE(S) TALES COMO: CORREO ELECTRÓNICO QUE NO ES DE REPRESENTANTE LEGAL, POR CONSIDERARSE INFORMACIÓN CUYA DIFUSIÓN PUEDE AFECTAR A LA ESFERA PRIVADA DE LA MISMA, DE CONFORMIDAD CON LO ESTABLECIDO EN LOS ARTÍCULOS 113 FRACCIÓN I Y 118 DE LA LEY FEDERAL DE TRANSPARENCIA Y ACCESO A LA INFORMACIÓN PÚBLICA. D.O.F. 09-mayo-2016**

Nota: Cabe señalar, que el contacto designado por el PROVEEDOR no tendrá que ser necesariamente el representante legal de la empresa, sin embargo, toda notificación que se le haga por parte de los PARTICIPANTES se considerará de carácter oficial.

**ACTA CORRESPONDIENTE A LA CELEBRACIÓN DEL ACTO DE FALLO**

**LICITACIÓN PÚBLICA INTERNACIONAL BAJO COBERTURA DE TRATADOS ELECTRÓNICA  
NÚMERO DE IDENTIFICACIÓN EN COMPRANET: N° LA-012M7B997-E113-2022  
ADQUISICIÓN CONSOLIDADA DE MATERIAL DE CURACIÓN, AGENTES DE DIAGNÓSTICO Y  
OTROS INSUMOS PARA LOS EJERCICIOS 2023-2024 (394 CLAVES)**

En la Ciudad de México, siendo las 18:00 horas del 2 de diciembre de 2022, en la Sala 2 del Instituto de Salud para el Bienestar, ubicado en el piso 2, del edificio ubicado en Gustavo E. Campa, Número 54, Colonia Cuadalupe Inn, Código Postal 01020, Álvaro Obregón, Ciudad de México, se reunieron los servidores públicos, cuyos nombres y firmas aparecen al final de la presente Acta, con objeto de llevar a cabo el acto de Fallo de la Convocatoria de licitación indicada al rubro, de conformidad con el Artículo 37 de la Ley de Adquisiciones, Arrendamientos y Servicios del Sector Público (en adelante la Ley), así como lo previsto en los numerales 3.1 y 3.14 de la Convocatoria.

El acto es presidido por la Lic. Dalia Verónica Inzunza Camacho, Coordinadora de Optimización y Procesos del Abasto, del Instituto de Salud para el Bienestar de conformidad con lo establecido en el ACUERDO por el que se delegan las facultades que se señalan en la Coordinación de Optimización y Procesos del Abasto del Instituto de Salud para el Bienestar, publicado el 17 de marzo de 2022 en el Diario Oficial de la Federación, en correlación con lo establecido en el Artículo 2 fracción I del Reglamento de la Ley.

Se informa que este acto está siendo video grabado, de conformidad con lo dispuesto en los numerales 6 y 8 de la sección del "Acuerdo por el cual se Expide el Protocolo de Actuación en Materia de Contrataciones Públicas, Otorgamiento y Prórroga de Licencias, Permisos, Autorizaciones y Concesiones", publicado en el Diario Oficial de la Federación el 20 de agosto de 2015; con relación al transitorio segundo fracción II del "Acuerdo por el que se modifica el Diverso que expide el Protocolo de Actuación en Materia de Contrataciones", publicado en el Diario Oficial de la Federación el 28 de febrero de 2017.

Se cuenta con la participación de los representantes de la Coordinación de Abasto (Área Consolidadora Requirente), la Dirección de Evaluación y Supervisión del Abasto (Área Consolidadora Técnica), el Representante del Órgano Interno de Control en el Instituto de Salud para el Bienestar, de la Coordinación de Asuntos Jurídicos y el Testigo Social, cuyos nombres y firmas aparecen al final del Acta.

A continuación, se emite en presencia de los asistentes el FALLO del procedimiento citado al rubro, al tenor de lo siguiente:

En el acto de presentación y apertura de proposiciones se recibieron para efectos de su revisión, análisis detallado y elaborar el Dictamen que fundamenta y motiva el fallo de la presente Licitación conforme lo establecen los Artículos 36, 36 Bis fracción II y 37 de la Ley y 51 de su Reglamento, las proposiciones de los siguientes licitantes:

| No. | LICITANTES              | PARTIDA EN LA QUE PARTICIPA         |
|-----|-------------------------|-------------------------------------|
| 1   | 3M MEXICO, S.A. DE C.V. | 6, 37, 38, 178, 261, 262, 263 y 287 |

DIVISION



| No. | LICITANTES  | PARTIDA EN LA QUE PARTICIPA   |
|-----|---|---|
| 2   | ABASTO Y SUMINISTRO EN FARMACOS<br>CADEC, S.A. DE C.V.                      | 201, 202 y 203  |
| 3   | ADMINISTRADORA DE MARCAS<br>FARMACEUTICAS, S.A. DE C.V.                     | 333, 334, 335, 341, 342, 353, 356, 358, 360 y 362   |
| 4   | ADVANCED STERILIZATION, S. DE R.L. DE C.V.                                  | 27  |
| 5   | ADVANTA PHARMA, S.A.P.I. DE C.V.  | 4, 7, 8, 15, 17, 21, 22, 23, 24, 29, 39, 66, 163, 164,<br>165, 167, 173, 185, 186, 187, 188, 192, 193, 303, 305,<br>306, 371, 381, 396 y 398                                  |
| 6   | ACYPROM, S.A. DE C.V.   | 10, 11, 14, 16, 78, 80, 81, 82, 83, 102, 103, 104, 112,<br>113, 114, 137, 157, 158 y 196  |
| 7   | ALEACIONES DENTALES ZEYCO, S.A. DE C.V.                                     | 288 y 381   |
| 8   | AMBIDERM, S.A. DE C.V.  | 236, 237, 238, 239, 240, 241, 242, 243, 244, 245,<br>246, 247 y 248   |
| 9   | AMC BIOMEDICAL, S.A. DE C.V.  | 76, 77, 78, 79, 80, 81, 82, 83, 126, 131, 132, 134, 135,<br>136 y 417   |
| 10  | APOYO ONCOLOGICO, MEDICO Y ORTOPEDIA<br>DEL NORESTE, S.A. DE C.V.           | 23  |
| 11  | ARCADIO ALONSO SANCHEZ  | 66, 189, 190, 191, 231, 233 y 235   |
| 12  | ARROW INTERNACIONAL DE MEXICO, S.A. DE<br>C.V.                              | 102, 103, 104, 112, 113, 114, 126, 132, 134, 135, 376,<br>377, 378 y 379  |
| 13  | ASOKAM, S.A. DE C.V.  | 10, 16, 214, 216, 217 y 219   |
| 14  | AXMILAB, S.A. DE C.V.   | 409 y 410   |
| 15  | AZTEC MEDIC, S.A. DE C.V.   | 261, 263, 286 y 287   |
| 16  | BECTON DICKINSON DE MEXICO, S.A. DE C.V.                                    | 11, 32, 34, 159, 160, 161, 162 y 277  |
| 17  | BIOMEDICAL JFC, S.A. DE C.V.  | 102, 103, 112, 113, 114, 121, 286, 318, 320, 321, 322,<br>323, 324, 326, 327, 328, 329, 330, 331, 332, 336,<br>337, 338, 339, 342, 343, 359, 362 y 364                        |
| 18  | BIOMICS LAB MEXICO, S.A. DE C.V.  | 24, 26, 30, 33, 185, 186, 187, 188, 189, 190, 191, 192,<br>193, 194, 218, 261, 262, 263 y 287   |
| 19  | BIO REG PHARMACEUTICALS, S.A. DE C.V.                                       | 317   |
| 20  | BLUE PACIFICARE, S. DE R.L. DE C.V.   | 54 y 63   |
| 21  | BOSTON MEDICAL DEVICE DE MEXICO, S. DE<br>R.L. DE C.V.                      | 45  |
| 22  | BOSTON SCIENTIFIC DE MEXICO, S.A. DE C.V.                                   | 70 y 94   |
| 23  | BR MARCAMP, S.A.P.I. DE C.V.  | 66, 189, 190, 191, 231, 233 y 235   |
| 24  | CENTRO DE DIAGNOSTICO MICROBIOLOGICO<br>E INMUNOMOLECULAR, S.A.P.I. DE C.V. | 257, 258, 259 y 260   |
| 25  | CHC Y ASOCIADOS COMERCIALIZADORA, S.A.<br>DE C.V.                           | 66, 185, 186, 187, 189, 192, 193, 194, 221, 231, 232,<br>233, 234, 246, 247 y 248   |
| 26  | CLINILABS DISTRIBUCIONES CIENTIFICAS, S.A.<br>DE C.V.                       | 66, 231, 232, 233, 234, 249, 250, 251, 252 y 287  |
| 27  | COMERCIALIZADORA LAVIC, S.A. DE C.V.  | 24  |
| 28  | COMERCIALIZADORA UCIN, S.A.P.I. DE C.V.                                     | 10, 16, 121 y 286   |
| 29  | COMERCIT, S.A. DE C.V.  | 18, 39, 57, 60, 67, 102, 103, 112, 113, 114, 121, 172, 218,<br>270, 291, 306, 320, 321, 322, 324, 325, 326, 328,<br>329, 330, 338, 339, 342, 343, 359, 362, 364, 370 y<br>417 |
| 30  | COMPAÑIA INTERNACIONAL DE<br>DISTRIBUCIONES, S.A. DE C.V.                   | 116 y 382   |

| No. | LICITANTES   | PARTIDA EN LA QUE PARTICIPA  |
|-----|--|--|
| 31  | CONSUMIBLES PARA LA SALUD, S.A. DE C.V.                              | 66, 231, 232, 233, 234, 249, 250, 251, 252 y 287   |
| 32  | CONTROLADORA MEDIKA, S.A. DE C.V.                                    | 23, 29, 30, 32 y 33  |
| 33  | CONTROL TECNICO Y REPRESENTACIONES, S.A. DE C.V.                     | 406, 407, 408 y 411  |
| 34  | CONVERMEDIC DE MEXICO, S.A. DE C.V.                                  | 186, 188 y 192   |
| 35  | CORPORATIVO CLEAN & WIPE, S.A. DE C.V.                               | 218  |
| 36  | CORPORINTER, S.A. DE C.V.  | 406 y 411  |
| 37  | DCX MEDIC, S.A. DE C.V.  | 66, 189, 190, 191, 231, 233 y 235  |
| 38  | DIPROQYN, S.A. DE C.V.   | 407  |
| 39  | DISTRIBUIDORA INTERNACIONAL RALMO, S.A. DE C.V.                      | 284 y 285  |
| 40  | DISTRIBUIDORA MOLYMED, S.A. DE C.V.                                  | 102, 103, 112, 113, 114 y 336  |
| 41  | DISTRIBUIDOR MEDICO TECNOMED, S.A. DE C.V.                           | 268  |
| 42  | DL MEDICA, S.A. DE C.V.  | 15, 58, 59, 171, 173, 207, 221, 255, 267, 268, 269, 271, 272, 273, 274, 275, 276, 277 y 278  |
| 43  | ECO DISTRIBUIDORA MEDICA, S.A. DE C.V.                               | 66, 185, 186, 187, 189, 192, 193, 194, 221, 231, 232, 233, 234, 246, 247 y 248   |
| 44  | ENDOMEDICA, S.A. DE C.V.   | 11 y 70  |
| 45  | ENSAYOS Y TAMIZAJES DE MEXICO, S.A. DE C.V.                          | 418  |
| 46  | EQUIHOSP, S.A. DE C.V.   | 1, 185, 186, 187, 188, 192, 193, 194, 231, 232, 233, 234 y 235   |
| 47  | EQUIPOS MEDICOS VIZCARRA, S.A.                                       | 99, 105 y 111  |
| 48  | EQUIVER, S.A. DE C.V.  | 294, 406, 410 y 411  |
| 49  | ESPECIALISTAS EN APLICACIONES Y SOPORTE TECNICO MEDICO, S.A. DE C.V. | 26, 32, 41, 42, 53, 180, 181, 313, 314 y 366   |
| 50  | ESPECIALISTAS EN ESTERILIZACION Y ENVASE, S.A. DE C.V.               | 27, 56, 66, 185, 188, 189, 192, 193, 194, 231, 233, 249, 251, 287, 295 y 296   |
| 51  | ESTERIPHARMA, S.A. DE C.V.   | 29 y 35  |
| 52  | FARMACASTELL, S.A. DE C.V.   | 66, 186, 187, 192, 193, 232, 246, 247 y 248  |
| 53  | FARMACEUTICOS MAYPO, S.A. DE C.V.                                    | 223 y 317  |
| 54  | FARMACIA DE GENERICOS, S.A. DE C.V.                                  | 50, 52, 67, 71, 72, 96, 97, 117, 127, 128, 129, 288, 308, 309, 310, 311 y 312  |
| 55  | FARMACOS Y RECURSOS MATERIALES ESPECIALIZADOS, S.A. DE C.V.          | 282  |
| 56  | FARMALIC, S.A. DE C.V.   | 214, 216, 217 y 219  |
| 57  | GALIA TEXTIL, S.A. DE C.V.   | 184, 218, 224, 225, 226, 227, 229, 230, 287, 371, 385, 388, 389, 390, 391 y 395  |
| 58  | GARKEN MEDICAL, S.A. DE C.V.   | 8, 17, 21, 22, 24, 28, 30, 39, 178, 231, 232, 236, 237, 238, 239, 240, 241, 242, 249, 250, 251, 252, 290, 294, 304, 370, 371, 392, 393, 396, 397, 398 y 399                    |
| 59  | GRUPO FARMACEUTICO TOTALFARMA, S.A. DE C.V.                          | 24, 57, 60, 67, 178 y 314  |
| 60  | GRUPO INDUSTRIAL POSEIDON, S.A. DE C.V.                              | 118, 119, 120, 133, 139, 140, 141, 142, 144, 145, 146, 149, 150, 151, 152, 153, 154, 155, 236, 237, 238, 239, 240, 241, 242, 243, 244, 245, 246, 247, 248, 372, 373, 374 y 375 |
| 61  | GRUPO MEDICAL KALICE, S.A. DE C.V.                                   | 39, 73, 218 y 370  |

*[Handwritten signature]*



| No. | LICITANTES  | PARTIDA EN LA QUE PARTICIPA   |
|-----|---|---|
| 62  | GRUPO MORAVI, S.A. DE C.V.                            | 127, 128, 129, 215, 286, 309 y 312  |
| 63  | GRUPO SAESCO, S. DE R.L. DE C.V.                      | 127, 128, 129, 133, 142, 144, 150, 151, 152 y 290   |
| 64  | GRUPO VALDES, S.A. DE C.V.                            | 39, 291, 292, 293, 294 y 370  |
| 65  | CTMK DE MEXICO, S.A. DE C.V.                          | 56, 178, 179, 169, 193, 267, 268, 275, 276 y 290  |
| 66  | HPM REPRESENTACIONES, S. DE R.L. DE C.V.              | 261, 262, 263 y 287   |
| 67  | IARE DE OCCIDENTE, S.A. DE C.V.                       | 51, 55, 62, 207, 216, 269 y 313   |
| 68  | IMEDIC, S.A. DE C.V.                                  | 48, 57, 60, 185, 187, 188, 189, 233, 234, 291, 292, 293, 294 y 298  |
| 69  | INDUSTRIAS DANJUR, S.A. DE C.V.                       | 1, 8, 9, 12, 13, 23, 24, 39, 48, 50, 52, 57, 60, 67, 68, 71, 72, 73, 74, 84, 96, 97, 117, 122, 123, 127, 128, 129, 148, 179, 185, 186, 187, 188, 189, 190, 191, 192, 193, 194, 195, 196, 204, 205, 215, 232, 235, 261, 262, 263, 286, 287, 291, 292, 293, 294, 307, 308, 309, 310, 311, 312, 321, 322, 324, 327, 328, 329, 336, 337, 341, 342, 359, 362, 365, 370 y 380 |
| 70  | INDUSTRIAS NAJI, S.A. DE C.V.                         | 24, 25, 26, 30 y 34   |
| 71  | INDUSTRIAS TUK, S.A. DE C.V.                          | 178   |
| 72  | INSTRUMENTOS MEDICOS INTERNACIONALES, S. A. DE C. V.  | 45, 47, 84, 98, 109, 110, 122, 257, 258, 259, 260, 366, 382 y 383   |
| 73  | INSTRUMENTOS Y ACCESORIOS AUTOMATIZADOS, S.A. DE C.V. | 45, 46, 253, 254 y 264  |
| 74  | INTEGRACION E INNOVACIONES MEDICAS, S.A. DE C.V.      | 27  |
| 75  | INTERBIOL, S.A. DE C.V.                               | 405, 406, 407 y 411   |
| 76  | INTERCAMBIO GLOBAL LATINOAMERICA, S.A. DE C.V.        | 66, 185, 186, 187, 188, 189, 190, 191, 192, 193, 194, 231, 232, 233 y 234   |
| 77  | INTERNACIONAL FARMACEUTICA, S.A. DE C.V.              | 318, 319, 320, 321, 322, 323, 324, 325, 326, 327, 328, 329, 330, 331, 332, 336, 337, 338, 339, 340, 341, 342, 343, 344, 345, 346, 347, 348, 349, 350, 351, 352, 354, 355, 357, 359, 362, 363 y 364  |
| 78  | ISM INNOVA SALUD MEXICO, S.A.P.I. DE C.V.             | 24, 192, 193, 194, 212, 213 y 365   |
| 79  | JOHNSON & JOHNSON MEDICAL MEXICO, S.A. DE C.V.        | 201, 202, 203 y 351   |
| 80  | KABLA COMERCIAL, S.A. DE C.V.                         | 410   |
| 81  | KANA UNDESA, S.A. DE C.V.                             | 409, 416 y 418  |
| 82  | KENDALL DE MEXICO, S.A. DE C.V.                       | 76, 77, 78, 79, 80, 81, 82, 83, 102, 103, 104, 112, 113, 114, 126, 131, 132, 134, 135, 136, 143, 201, 202, 203, 215, 343, 376, 377, 378 y 379   |
| 83  | KURTZMAN COMMERCIAL, S.A. DE C.V.                     | 24, 261, 262, 263 y 287   |
| 84  | LABORATORIOS BYM, S.A. DE C.V.                        | 23, 24, 27, 28 y 30   |
| 85  | LABORATORIOS PISA, S.A. DE C.V.                       | 211, 264, 316 y 365   |
| 86  | LABORATORIOS ZEYCO, S.A. DE C.V.                      | 301   |
| 87  | LUXIMIA CAPITAL GROUP, S.A. DE C.V.                   | 287   |
| 88  | MADERIE, S.A. DE C.V.                                 | 19, 20, 21, 22, 23 y 25   |
| 89  | MAPE+TZIN, S.A. DE C.V.                               | 4, 6, 11, 14, 16, 18, 20, 24, 25, 26, 30, 31, 40, 41, 42, 71, 72, 77, 96, 97, 102, 112, 117, 121, 122, 123, 137, 148, 163, 164, 165, 166, 167, 168, 169, 170, 174, 175, 176, 183, 195, 203, 212, 213, 215, 256, 281, 282, 286, 297, 301, 303, 305, 308, 318, 320, 321, 322, 323,  |



| No. | LICITANTES   | PARTIDA EN LA QUE PARTICIPA  |
|-----|--|--|
|     |  | 327, 329, 331, 332, 336, 337, 338, 339, 342, 362, 365, 367, 381, 386, 387 y 417  |
| 90  | MARIO ENRIQUE GONZALEZ GALINDO                                     | 177 y 384  |
| 91  | MATERIAL HOSPITALARIO DE OCCIDENTE, S. DE R.L. DE C.V.             | 23, 26, 30, 32, 33, 34, 37, 38, 40, 41, 42, 45, 46, 53, 54, 55, 63, 64, 122, 123, 199, 200, 386 y 387                                |
| 92  | MAXISERY, S.A. DE C.V.   | 66, 185, 187, 188, 189, 191, 192, 231 y 232  |
| 93  | MCD SERVICIOS INTEGRALES DE DIAGNOSTICOS, S.A. DE C.V.             | 294  |
| 94  | MEBCO, S. DE R.L. DE C.V.  | 416 y 418  |
| 95  | MED EVOLUTION, S.A.P.I. DE C.V.                                    | 192, 193, 194 y 235  |
| 96  | MEDICAL DIMEGAR, S.A. DE C.V.                                      | 3  |
| 97  | MEDICAL PRECISION HEALTH C&MP. S.A. DE C.V.                        | 186, 188 y 189   |
| 98  | MEDICAL RECOVERY, S.A. DE C.V.                                     | 43, 44, 45, 46 y 47  |
| 99  | MEDICA TEYCO, S.A. DE C.V.   | 218, 409, 410 y 418  |
| 100 | MEDTRONIC, S. DE R.L. DE C.V.                                      | 284 y 285  |
| 101 | MEX MEDICA, S.A. DE C.V.   | 106, 107 y 108   |
| 102 | OMNISAFE, S.A. DE C.V.   | 243, 244 y 245   |
| 103 | ORTOPEDIA ANA, S.A. DE C.V.  | 17, 24, 30, 53, 54, 55, 66, 185, 186, 187, 188, 189, 190, 191, 192, 193, 194, 231, 232, 233, 234, 268, 269, 287, 291, 292, 293 y 294 |
| 104 | PECA MEDICA, S.A. DE C.V.  | 192, 193 y 194   |
| 105 | PHARMATH DE MEXICO, S.A. DE C.V.                                   | 192, 193, 194 y 281  |
| 106 | PIHCSA PARA HOSPITALES, S.A. DE C.V.                               | 24, 26, 30, 33, 34, 57, 60, 102, 103, 112, 113, 114, 115, 218, 298, 362, 364, 380, 383 y 417   |
| 107 | PREVENCION Y SOLUCIONES K-B, S.A. DE C.V.                          | 406, 409, 411 y 416  |
| 108 | PROARTA, S.A. DE C.V.  | 185, 186, 187, 188, 189, 190, 191, 192, 193 y 194  |
| 109 | PRODUCTOS HOSPITALARIOS DE OCCIDENTE, S.A. DE C.V.                 | 39, 178, 291, 293 y 370  |
| 110 | PRODUCTOS Y SERVICIOS INTEGRALES ESPECIALIZADOS XOCO, S.A. DE C.V. | 192, 194 y 235   |
| 111 | PROFILATEX, S.A. DE C.V.   | 198 y 287  |
| 112 | PROMESURGICAL, S.A. DE C.V.  | 258 y 259  |
| 113 | PROQUIGAMA, S.A. DE C.V.   | 99, 101, 125, 127, 128, 129, 200, 222, 257, 258, 259, 260, 312, 316 y 365  |
| 114 | PROVEEDORA GAMA MEDICAL SERVICE, S.A. DE C.V.                      | 220 y 366  |
| 115 | QUIMED, S.A. DE C.V.   | 24, 39, 57, 60, 67, 178, 291, 293 y 370  |
| 116 | QUIRMEX, S.A. DE C.V.  | 225, 230, 396 y 398  |
| 117 | REUMEDIKA, S.A. DE C.V.  | 10, 16 y 219   |
| 118 | ROCHE DC MEXICO, S.A. DE C.V.                                      | 409  |
| 119 | RUBINMEX, S.A. DE C.V.   | 281  |
| 120 | RYU MEDICAL, S.A. DE C.V.  | 39 y 370   |
| 121 | SANOFI PASTEUR, S.A. DE C.V.                                       | 315 y 403  |
| 122 | SERVICIOS INTEGRALES DE BIOSEGURIDAD SANITARIA, S.A. DE C.V.       | 24, 25, 30, 33, 34 y 218   |
| 123 | SERVICIOS Y ASESORIA DE PRODUCCION, S.A. DE C.V.                   | 48, 185, 187, 188, 233 y 234   |

DIVISION DE CONTRATOS



| No. | LICITANTES  | PARTIDA EN LA QUE PARTICIPA   |
|-----|---|---|
| 124 | SISTEMAS BIOMEDICOS DE DIAGNOSTICO, S.A. DE C.V.    | 411 y 418   |
| 125 | SJ MEDICAL, MEXICO, S. DE R.L. DE C.V.              | 284 y 285   |
| 126 | SMITH & NEPHEW, S.A. DE C.V.                        | 40, 41, 42, 45 y 46   |
| 127 | SONOMEDICS, S.A. DE C.V.                            | 289   |
| 128 | SURTIDOR INDUSTRIAL Y COMERCIAL, S.A. DE C.V.       | 66, 185, 186, 187, 188, 189, 192, 193, 194, 231, 232, 233, 234 y 287  |
| 129 | TECNOLOGIA MEDICA INTERAMERICANA, S.A. DE C.V.      | 404 y 407   |
| 130 | TERMOFUSIONADOS MEDICOS DEL BAJIO, S.A. DE C.V.     | 66, 185, 186, 187, 188, 189, 192, 193, 194, 231, 232, 233 y 234   |
| 131 | TOTAL LOOK, S.A. DE C.V.                            | 192, 193 y 194  |
| 132 | TRENKES, S.A. DE C.V.                               | 118, 119, 120, 133, 139, 140, 141, 142, 144, 145, 146, 150, 151, 152, 153, 154, 155, 156, 172, 173, 183, 195, 196, 198, 281, 305, 372, 373, 374, 375, 386 y 387 |
| 133 | VANTAGE SERVICIOS INTEGRALES DE SALUD, S.A. DE C.V. | 37, 38, 40, 42, 45, 180 y 181   |
| 134 | VARLIX MEXICO, S.A. DE C.V.                         | 257, 258, 259 y 260   |
| 135 | WELLMARKET, S.A. DE C.V.                            | 24, 236, 237, 238, 239, 240, 241, 242, 243, 244, 245, 246, 247, 248, 261, 262, 263 y 287  |

Habiendo verificado el Directorio de Proveedores y Contratistas Sancionados disponible en la liga [https://directoriosancionados.funcionpublica.gob.mx/SanFicTec/isp/Ficha\\_Tecnica/SancionadosN.htm](https://directoriosancionados.funcionpublica.gob.mx/SanFicTec/isp/Ficha_Tecnica/SancionadosN.htm); conforme a lo dispuesto en los Artículos 50 y 60 de la Ley, así como 88 del Reglamento de la Ley, el día 2 de diciembre de 2022, se constató que los licitantes participantes en el presente procedimiento no se encuentran en dicho listado.

**I. CRITERIO DE EVALUACIÓN DE LAS PROPOSICIONES.**

Con apego en lo dispuesto por los Artículos 36 y 36 Bis fracción II de la Ley, 51 del Reglamento de la Ley y numerales 2.8 y 5 de la Convocatoria, la evaluación de las proposiciones se realizaron utilizando el Criterio Binario considerando exclusivamente los requisitos y condiciones establecidos en la Convocatoria, a efecto de que se garantice satisfactoriamente el cumplimiento de las obligaciones respectivas.

**II. EVALUACIÓN DE LAS PROPOSICIONES.**

**A. FIRMA ELECTRÓNICA.**

En primer término, se verificó si las proposiciones fueron debidamente firmadas electrónicamente, tal como se exigió en el apartado 4. **REQUISITOS QUE LOS LICITANTES DEBEN CUMPLIR**; de conformidad con los Artículos 26 Bis, fracción II y 27 de la Ley, que disponen que, en el caso de Licitaciones Públicas Electrónicas, en las cuales se permite exclusivamente la participación de los licitantes a través de CompraNet, utilizando los medios de identificación electrónica, los cuales producirán los mismos efectos que las leyes otorguen a los documentos firmados autógrafamente y, en consecuencia, tendrán el mismo valor probatorio. Vinculando a ello, el Artículo 50 del Reglamento de la Ley, establece que "(...)En las proposiciones enviadas a través de medios remotos



de identificación electrónica, en sustitución de la firma autógrafa, se emplearán los medios de identificación electrónica que establezca la Secretaría de la Función Pública(...)"

Al respecto, la Secretaría de la Función Pública, mediante el "Acuerdo por el que se establecen las disposiciones que se deberán observar para la utilización del Sistema Electrónico de Información Pública Gubernamental denominado CompraNet", publicado en el Diario Oficial de la Federación el 28 de junio de 2011, dispuso en su numeral 14 textualmente lo siguiente: "El medio de identificación electrónica para que los potenciales licitantes nacionales, ya sean personas físicas o morales, hagan uso de CompraNet, será el certificado digital de la firma electrónica avanzada que emite el Servicio de Administración Tributaria para el cumplimiento de obligaciones fiscales".

Lo anterior, se reitera en el numeral 16 del mismo Acuerdo, al señalar "Para la presentación y firma de proposiciones o, en su caso, de inconformidades a través de CompraNet, los licitantes nacionales deberán utilizar la firma electrónica avanzada que emite el Servicio de Administración Tributaria para el cumplimiento de Obligaciones fiscales".

Al respecto, en los reportes arrojados por el sistema CompraNet se identifica que tanto la propuesta técnica como la económica que presentaron los licitantes, fueron debidamente firmadas en forma electrónica con un Certificado digital "Valido", como se muestra a continuación:

| No. | LICITANTE  | RESULTADO DE LA VERIFICACIÓN DE LA FIRMA |
|-----|--|--|
| 1   | 3M MEXICO, S.A. DE C.V.  | ARCHIVO CON FIRMA DIGITAL VÁLIDA         |
| 2   | ABASTO Y SUMINISTRO EN FARMACOS GADEC, S.A. DE C.V.            | ARCHIVO CON FIRMA DIGITAL VÁLIDA         |
| 3   | ADMINISTRADORA DE MARCAS FARMACEUTICAS, S.A. DE C.V.           | ARCHIVO CON FIRMA DIGITAL VÁLIDA         |
| 4   | ADVANCED STERILIZATION, S. DE R.L. DE C.V.                     | ARCHIVO CON FIRMA DIGITAL VÁLIDA         |
| 5   | ADVANTA PHARMA, S.A.P.I. DE C.V.                               | ARCHIVO CON FIRMA DIGITAL VÁLIDA         |
| 6   | AGYPROM, S.A. DE C.V.  | ARCHIVO CON FIRMA DIGITAL VÁLIDA         |
| 7   | ALEACIONES DENTALES ZEYCO, S.A. DE C.V.                        | ARCHIVO CON FIRMA DIGITAL VÁLIDA         |
| 8   | AMBIDERM, S.A. DE C.V.   | ARCHIVO CON FIRMA DIGITAL VÁLIDA         |
| 9   | AMC BIOMEDICAL, S.A. DE C.V.                                   | ARCHIVO CON FIRMA DIGITAL VÁLIDA         |
| 10  | APOYO ONCOLOGICO, MEDICO Y ORTOPEDIA DEL NORESTE, S.A. DE C.V. | ARCHIVO CON FIRMA DIGITAL VÁLIDA         |
| 11  | ARCADIO ALONSO SANCHEZ   | ARCHIVO CON FIRMA DIGITAL VÁLIDA         |
| 12  | ARROW INTERNACIONAL DE MEXICO, S.A. DE C.V.                    | ARCHIVO CON FIRMA DIGITAL VÁLIDA         |
| 13  | ASOKAM, S.A. DE C.V.   | ARCHIVO CON FIRMA DIGITAL VÁLIDA         |
| 14  | AXMILAB, S.A. DE C.V.  | ARCHIVO CON FIRMA DIGITAL VÁLIDA         |
| 15  | AZTEC MEDIC, S.A. DE C.V.                                      | ARCHIVO CON FIRMA DIGITAL VÁLIDA         |
| 16  | BECTON DICKINSON DE MEXICO, S.A. DE C.V.                       | ARCHIVO CON FIRMA DIGITAL VÁLIDA         |
| 17  | BIOMEDICAL JFC, S.A. DE C.V.                                   | ARCHIVO CON FIRMA DIGITAL VÁLIDA         |
| 18  | BIOMICS LAB MEXICO, S.A. DE C.V.                               | ARCHIVO CON FIRMA DIGITAL VÁLIDA         |
| 19  | BIO REG PHARMACEUTICALS, S.A. DE C.V.                          | ARCHIVO CON FIRMA DIGITAL VÁLIDA         |
| 20  | BLUE PACIFICARE, S. DE R.L. DE C.V.                            | ARCHIVO CON FIRMA DIGITAL VÁLIDA         |
| 21  | BOSTON MEDICAL DEVICE DE MEXICO, S. DE R.L. DE C.V.            | ARCHIVO CON FIRMA DIGITAL VÁLIDA         |
| 22  | BOSTON SCIENTIFIC DE MEXICO, S.A. DE C.V.                      | ARCHIVO CON FIRMA DIGITAL VÁLIDA         |
| 23  | BR MARCamm, S.A.P.I. DE C.V.                                   | ARCHIVO CON FIRMA DIGITAL VÁLIDA         |

| No. | LICITANTE  | RESULTADO DE LA VERIFICACIÓN DE LA FIRMA |
|-----|--|--|
| 24  | CENTRO DE DIAGNOSTICO MICROBIOLOGICO E INMUNOMOLECULAR, S.A.P.I. DE C.V. | ARCHIVO CON FIRMA DIGITAL VÁLIDA         |
| 25  | CHC Y ASOCIADOS COMERCIALIZADORA, S.A. DE C.V.                           | ARCHIVO CON FIRMA DIGITAL VÁLIDA         |
| 26  | CLINILABS DISTRIBUCIONES CIENTIFICAS, S.A. DE C.V.                       | ARCHIVO CON FIRMA DIGITAL VÁLIDA         |
| 27  | COMERCIALIZADORA UCIN, S.A.P.I. DE C.V.                                  | ARCHIVO CON FIRMA DIGITAL VÁLIDA         |
| 28  | COMERCIT, S.A. DE C.V.   | ARCHIVO CON FIRMA DIGITAL VÁLIDA         |
| 29  | COMPANIA INTERNACIONAL DE DISTRIBUCIONES, S.A. DE C.V.                   | ARCHIVO CON FIRMA DIGITAL VÁLIDA         |
| 30  | CONSUMIBLES PARA LA SALUD, S.A. DE C.V.                                  | ARCHIVO CON FIRMA DIGITAL VÁLIDA         |
| 31  | CONTROLADORA MEDIKA, S.A. DE C.V.  | ARCHIVO CON FIRMA DIGITAL VÁLIDA         |
| 32  | CONTROL TECNICO Y REPRESENTACIONES, S.A. DE C.V.                         | ARCHIVO CON FIRMA DIGITAL VÁLIDA         |
| 33  | CONVERMEDIC DE MEXICO, S.A. DE C.V.                                      | ARCHIVO CON FIRMA DIGITAL VÁLIDA         |
| 34  | CORPORATIVO CLEAN & WIPE, S.A. DE C.V.                                   | ARCHIVO CON FIRMA DIGITAL VÁLIDA         |
| 35  | CORPORINTER, S.A. DE C.V.  | ARCHIVO CON FIRMA DIGITAL VÁLIDA         |
| 36  | DCX MEDIC, S.A. DE C.V.  | ARCHIVO CON FIRMA DIGITAL VÁLIDA         |
| 37  | DIPROQYN, S.A. DE C.V.   | ARCHIVO CON FIRMA DIGITAL VÁLIDA         |
| 38  | DISTRIBUIDORA INTERNACIONAL PALMO, S.A. DE C.V.                          | ARCHIVO CON FIRMA DIGITAL VÁLIDA         |
| 39  | DISTRIBUIDORA MOLYMED, S.A. DE C.V.                                      | ARCHIVO CON FIRMA DIGITAL VÁLIDA         |
| 40  | DISTRIBUIDOR MEDICO TECNOMED, S.A. DE C.V.                               | ARCHIVO CON FIRMA DIGITAL VÁLIDA         |
| 41  | DL MEDICA, S.A. DE C.V.  | ARCHIVO CON FIRMA DIGITAL VÁLIDA         |
| 42  | ECO DISTRIBUIDORA MEDICA, S.A. DE C.V.                                   | ARCHIVO CON FIRMA DIGITAL VÁLIDA         |
| 43  | ENDOMEDICA, S.A. DE C.V.   | ARCHIVO CON FIRMA DIGITAL VÁLIDA         |
| 44  | ENSAYOS Y TAMIZAJES DE MEXICO, S.A. DE C.V.                              | ARCHIVO CON FIRMA DIGITAL VÁLIDA         |
| 45  | EQUIHOSP, S.A. DE C.V.   | ARCHIVO CON FIRMA DIGITAL VÁLIDA         |
| 46  | EQUIPOS MEDICOS VIZCARRA, S.A.   | ARCHIVO CON FIRMA DIGITAL VÁLIDA         |
| 47  | EQUIVER, S.A. DE C.V.  | ARCHIVO CON FIRMA DIGITAL VÁLIDA         |
| 48  | ESPECIALISTAS EN APLICACIONES Y SOPORTE TECNICO MEDICO, S.A. DE C.V.     | ARCHIVO CON FIRMA DIGITAL VÁLIDA         |
| 49  | ESPECIALISTAS EN ESTERILIZACION Y ENVASE, S.A. DE C.V.                   | ARCHIVO CON FIRMA DIGITAL VÁLIDA         |
| 50  | ESTERIPHARMA, S.A. DE C.V.   | ARCHIVO CON FIRMA DIGITAL VÁLIDA         |
| 51  | FARMACASTELL, S.A. DE C.V.   | ARCHIVO CON FIRMA DIGITAL VÁLIDA         |
| 52  | FARMACEUTICOS MAYPO, S.A. DE C.V.  | ARCHIVO CON FIRMA DIGITAL VÁLIDA         |
| 53  | FARMACIA DE GENERICOS, S.A. DE C.V.                                      | ARCHIVO CON FIRMA DIGITAL VÁLIDA         |
| 54  | FARMACOS Y RECURSOS MATERIALES ESPECIALIZADOS, S.A. DE C.V.              | ARCHIVO CON FIRMA DIGITAL VÁLIDA         |
| 55  | FARMALIC, S.A. DE C.V.   | ARCHIVO CON FIRMA DIGITAL VÁLIDA         |
| 56  | GALIA TEXTIL, S.A. DE C.V.   | ARCHIVO CON FIRMA DIGITAL VÁLIDA         |
| 57  | GARKEN MEDICAL, S.A. DE C.V.   | ARCHIVO CON FIRMA DIGITAL VÁLIDA         |
| 58  | GRUPO FARMACEUTICO TOTALFARMA, S.A. DE C.V.                              | ARCHIVO CON FIRMA DIGITAL VÁLIDA         |
| 59  | GRUPO INDUSTRIAL POSEIDON, S.A. DE C.V.                                  | ARCHIVO CON FIRMA DIGITAL VÁLIDA         |
| 60  | GRUPO MEDICAL KALICE, S.A. DE C.V.                                       | ARCHIVO CON FIRMA DIGITAL VÁLIDA         |
| 61  | GRUPO MORAVI, S.A. DE C.V.   | ARCHIVO CON FIRMA DIGITAL VÁLIDA         |
| 62  | GRUPO SAESCO, S. DE R.L. DE C.V.   | ARCHIVO CON FIRMA DIGITAL VÁLIDA         |
| 63  | GRUPO VALDES, S.A. DE C.V.   | ARCHIVO CON FIRMA DIGITAL VÁLIDA         |
| 64  | CTMK DE MEXICO, S.A. DE C.V.   | ARCHIVO CON FIRMA DIGITAL VÁLIDA         |

**SALUD****INSABI**INSTITUTO DE SALUD  
Y ABASTECIMIENTOUnidad de Coordinación Nacional de  
Abastecimiento de Medicamentos  
y Equipamiento Médico

Coordinación de Optimización y Procesos del Abasto

| No. | LICITANTE  | RESULTADO DE LA VERIFICACIÓN DE LA FIRMA |
|-----|--|--|
| 65  | HPM REPRESENTACIONES, S. DE R.L. DE C.V.               | ARCHIVO CON FIRMA DIGITAL VÁLIDA         |
| 66  | IARE DE OCCIDENTE, S.A. DE C.V.                        | ARCHIVO CON FIRMA DIGITAL VÁLIDA         |
| 67  | IMEDIC, S.A. DE C.V.                                   | ARCHIVO CON FIRMA DIGITAL VÁLIDA         |
| 68  | INDUSTRIAS DANJUR, S.A. DE C.V.                        | ARCHIVO CON FIRMA DIGITAL VÁLIDA         |
| 69  | INDUSTRIAS NAJI, S.A. DE C.V.                          | ARCHIVO CON FIRMA DIGITAL VÁLIDA         |
| 70  | INDUSTRIAS TUK, S.A. DE C.V.                           | ARCHIVO CON FIRMA DIGITAL VÁLIDA         |
| 71  | INSTRUMENTOS MEDICOS INTERNACIONALES, S. A. DE C. V.   | ARCHIVO CON FIRMA DIGITAL VÁLIDA         |
| 72  | INSTRUMENTOS Y ACCESORIOS AUTOMATIZADOS, S.A. DE C.V.  | ARCHIVO CON FIRMA DIGITAL VÁLIDA         |
| 73  | INTEGRACION E INNOVACIONES MEDICAS, S.A. DE C.V.       | ARCHIVO CON FIRMA DIGITAL VÁLIDA         |
| 74  | INTERBIOL, S.A. DE C.V.                                | ARCHIVO CON FIRMA DIGITAL VÁLIDA         |
| 75  | INTERCAMBIO GLOBAL LATINOAMERICA, S.A. DE C.V.         | ARCHIVO CON FIRMA DIGITAL VÁLIDA         |
| 76  | INTERNACIONAL FARMACEUTICA, S.A. DE C.V.               | ARCHIVO CON FIRMA DIGITAL VÁLIDA         |
| 77  | ISM INNOVA SALUD MEXICO, S.A.P.I. DE C.V.              | ARCHIVO CON FIRMA DIGITAL VÁLIDA         |
| 78  | JOHNSON & JOHNSON MEDICAL MEXICO, S.A. DE C.V.         | ARCHIVO CON FIRMA DIGITAL VÁLIDA         |
| 79  | KABLA COMERCIAL, S.A. DE C.V.                          | ARCHIVO CON FIRMA DIGITAL VÁLIDA         |
| 80  | KANA UNDESA, S.A. DE C.V.                              | ARCHIVO CON FIRMA DIGITAL VÁLIDA         |
| 81  | KENDALL DE MEXICO, S.A. DE C.V.                        | ARCHIVO CON FIRMA DIGITAL VÁLIDA         |
| 82  | KURTZMAN COMMERCIAL, S.A. DE C.V.                      | ARCHIVO CON FIRMA DIGITAL VÁLIDA         |
| 83  | LABORATORIOS BYM, S.A. DE C.V.                         | ARCHIVO CON FIRMA DIGITAL VÁLIDA         |
| 84  | LABORATORIOS PISA, S.A. DE C.V.                        | ARCHIVO CON FIRMA DIGITAL VÁLIDA         |
| 85  | LABORATORIOS ZEYCO, S.A. DE C.V.                       | ARCHIVO CON FIRMA DIGITAL VÁLIDA         |
| 86  | LUXIMIA CAPITAL GROUP, S.A. DE C.V.                    | ARCHIVO CON FIRMA DIGITAL VÁLIDA         |
| 87  | MADERIE, S.A. DE C.V.                                  | ARCHIVO CON FIRMA DIGITAL VÁLIDA         |
| 88  | MAPE+TZIN, S.A. DE C.V.                                | ARCHIVO CON FIRMA DIGITAL VÁLIDA         |
| 89  | MARIO ENRIQUE GONZALEZ GALINDO                         | ARCHIVO CON FIRMA DIGITAL VÁLIDA         |
| 90  | MATERIAL HOSPITALARIO DE OCCIDENTE, S. DE R.L. DE C.V. | ARCHIVO CON FIRMA DIGITAL VÁLIDA         |
| 91  | MCD SERVICIOS INTEGRALES DE DIAGNOSTICOS, S.A. DE C.V. | ARCHIVO CON FIRMA DIGITAL VÁLIDA         |
| 92  | MEBCO, S. DE R.L. DE C.V.                              | ARCHIVO CON FIRMA DIGITAL VÁLIDA         |
| 93  | MED EVOLUTION, S.A.P.I. DE C.V.                        | ARCHIVO CON FIRMA DIGITAL VÁLIDA         |
| 94  | MEDICAL DIMEGAR, S.A. DE C.V.                          | ARCHIVO CON FIRMA DIGITAL VÁLIDA         |
| 95  | MEDICAL PRECISION HEALTH C&MP, S.A. DE C.V.            | ARCHIVO CON FIRMA DIGITAL VÁLIDA         |
| 96  | MEDICAL RECOVERY, S.A. DE C.V.                         | ARCHIVO CON FIRMA DIGITAL VÁLIDA         |
| 97  | MEDICA TEYCO, S.A. DE C.V.                             | ARCHIVO CON FIRMA DIGITAL VÁLIDA         |
| 98  | MEDTRONIC, S. DE R.L. DE C.V.                          | ARCHIVO CON FIRMA DIGITAL VÁLIDA         |
| 99  | MEX MEDICA, S.A. DE C.V.                               | ARCHIVO CON FIRMA DIGITAL VÁLIDA         |
| 100 | OMNISAFE, S.A. DE C.V.                                 | ARCHIVO CON FIRMA DIGITAL VÁLIDA         |
| 101 | ORTOPEDIA ANA, S.A. DE C.V.                            | ARCHIVO CON FIRMA DIGITAL VÁLIDA         |
| 102 | PECA MEDICA, S.A. DE C.V.                              | ARCHIVO CON FIRMA DIGITAL VÁLIDA         |
| 103 | PHARMATH DE MEXICO, S.A. DE C.V.                       | ARCHIVO CON FIRMA DIGITAL VÁLIDA         |
| 104 | PIHCSA PARA HOSPITALES, S.A. DE C.V.                   | ARCHIVO CON FIRMA DIGITAL VÁLIDA         |
| 105 | PREVENCION Y SOLUCIONES K.B. S.A. DE C.V.              | ARCHIVO CON FIRMA DIGITAL VÁLIDA         |
| 106 | PROARTA, S.A. DE C.V.                                  | ARCHIVO CON FIRMA DIGITAL VÁLIDA         |
| 107 | PRODUCTOS HOSPITALARIOS DE OCCIDENTE, S.A. DE C.V.     | ARCHIVO CON FIRMA DIGITAL VÁLIDA         |

DIV



| No. | licitante  | RESULTADO DE LA VERIFICACIÓN DE LA FIRMA |
|-----|--|--|
| 108 | PRODUCTOS Y SERVICIOS INTEGRALES ESPECIALIZADOS XOCO, S.A. DE C.V. | ARCHIVO CON FIRMA DIGITAL VÁLIDA         |
| 109 | PROFILATEX, S.A. DE C.V.   | ARCHIVO CON FIRMA DIGITAL VÁLIDA         |
| 110 | PROMESURGICAL, S.A. DE C.V.  | ARCHIVO CON FIRMA DIGITAL VÁLIDA         |
| 111 | PROQUIGAMA, S.A. DE C.V.   | ARCHIVO CON FIRMA DIGITAL VÁLIDA         |
| 112 | PROVEEDORA GAMA MEDICAL SERVICE, S.A. DE C.V.                      | ARCHIVO CON FIRMA DIGITAL VÁLIDA         |
| 113 | QUIMED, S.A. DE C.V.   | ARCHIVO CON FIRMA DIGITAL VÁLIDA         |
| 114 | QUIRMEX, S.A. DE C.V.  | ARCHIVO CON FIRMA DIGITAL VÁLIDA         |
| 115 | REUMEDIKA, S.A. DE C.V.  | ARCHIVO CON FIRMA DIGITAL VÁLIDA         |
| 116 | ROCHE DC MEXICO, S.A. DE C.V.                                      | ARCHIVO CON FIRMA DIGITAL VÁLIDA         |
| 117 | RUBINMEX, S.A. DE C.V.   | ARCHIVO CON FIRMA DIGITAL VÁLIDA         |
| 118 | RYU MEDICAL, S.A. DE C.V.  | ARCHIVO CON FIRMA DIGITAL VÁLIDA         |
| 119 | SANOPI PASTEUR, S.A. DE C.V.                                       | ARCHIVO CON FIRMA DIGITAL VÁLIDA         |
| 120 | SERVICIOS INTEGRALES DE BIOSEGURIDAD SANITARIA, S.A. DE C.V.       | ARCHIVO CON FIRMA DIGITAL VÁLIDA         |
| 121 | SERVICIOS Y ASesoría DE PRODUCCION, S.A. DE C.V.                   | ARCHIVO CON FIRMA DIGITAL VÁLIDA         |
| 122 | SISTEMAS BIOMÉDICOS DE DIAGNOSTICO, S.A. DE C.V.                   | ARCHIVO CON FIRMA DIGITAL VÁLIDA         |
| 123 | SJ MEDICAL MEXICO, S. DE R.L. DE C.V.                              | ARCHIVO CON FIRMA DIGITAL VÁLIDA         |
| 124 | SMITH & NEPHEW, S.A. DE C.V.                                       | ARCHIVO CON FIRMA DIGITAL VÁLIDA         |
| 125 | SONOMEDICS, S.A. DE C.V.   | ARCHIVO CON FIRMA DIGITAL VÁLIDA         |
| 126 | TECNOLOGIA MEDICA INTERAMERICANA, S.A. DE C.V.                     | ARCHIVO CON FIRMA DIGITAL VÁLIDA         |
| 127 | TERMOFUSIONADOS MEDICOS DEL BAJIO, S.A. DE C.V.                    | ARCHIVO CON FIRMA DIGITAL VÁLIDA         |
| 128 | TOTAL LOOK, S.A. DE C.V.   | ARCHIVO CON FIRMA DIGITAL VÁLIDA         |
| 129 | TRENKES, S.A. DE C.V.  | ARCHIVO CON FIRMA DIGITAL VÁLIDA         |
| 130 | VANTAGE SERVICIOS INTEGRALES DE SALUD, S.A. DE C.V.                | ARCHIVO CON FIRMA DIGITAL VÁLIDA         |
| 131 | VARLIX MEXICO, S.A. DE C.V.  | ARCHIVO CON FIRMA DIGITAL VÁLIDA         |
| 132 | WELLMARKET, S.A. DE C.V.   | ARCHIVO CON FIRMA DIGITAL VÁLIDA         |

Al respecto, las propuestas de los licitantes **COMERCIALIZADORA LAVIC, S.A. DE C.V.** y **SURTIDOR INDUSTRIAL Y COMERCIAL, S.A. DE C.V.** no se consideran solventes, toda vez que no cumplen con el requisito señalado en el Artículo 34 de la Ley, así como el numeral 4. REQUISITOS QUE LOS LICITANTES DEBEN CUMPLIR, de la convocatoria, que a la letra dice:

*"Ley de Adquisiciones, Arrendamientos y Servicios del Sector Público"*

(...)

**Artículo 34.** La entrega de proposiciones se hará en sobre cerrado que contendrá la oferta técnica y económica. En el caso de las proposiciones presentadas a través de CompraNet, los sobres serán generados mediante el uso de tecnologías que resguarden la confidencialidad de la información de tal forma que sean inviolables, conforme a las disposiciones técnicas que al efecto establezca la Secretaría de la Función Pública.(...)"

**CONVOCATORIA**

(...)

**4. REQUISITOS QUE LOS LICITANTES DEBEN DE CUMPLIR**



*Con fundamento en los artículos 26 Bis fracción II y 34 de la LAASSP, el LICITANTE deberá remitir a través del sistema CompraNet, la documentación legal, su propuesta técnica y propuesta económica firmada con la firma electrónica avanzada que emitió el SAT en favor del LICITANTE, para el cumplimiento de sus obligaciones fiscales. (...)*

**En este sentido, los licitantes no presentan su propuesta técnica y económica con la firma electrónica avanzada válida, como se muestra en las siguientes pantallas del Sistema CompraNet:**

Procedimiento: 1119555 - ADQUISICIÓN CONSOLIDADA DE MATERIAL DE CURACIÓN, AGENTES DE DIAGNÓSTICO Y OTROS INSUMOS PARA LOS EJERCICIOS 2023-2024 (394 CLAVES)

Administración del Proveedor: Módulos de licitación - Área de Evaluación - Áreas de propuestas - Fila - Sección 04 - 00000000000000000000000000000000

Estadísticas de Recursos - Propuestas Técnicas - Propuestas Económicas - Estados de la licitación de FOLIO 00000000000000000000000000000000

Licitante: COMERCIALIZADORA LANC SA DE CV

Proposición Técnica Licitante - Informe Evaluación

Detalle de envío de la Propuesta Técnica  
 Detalles del estado  
 Detalles de la licitación (Evaluación de la Propuesta económica)

1. Requerimiento Técnico / Legal

1 y PROPUESTA TÉCNICA (LEGAL) - Firmado por el/los operador de la Unidad Consolidada (Firmado/a legal)

17 de 17

DIVERSOS DATOS





Inicio | Inicio | Inicio | Inicio

Información general del artículo

|  |   |
|--|---|
| Nombre del artículo                    | Medicamento para el tratamiento de la hipertensión arterial |
| Técnica de fabricación y/o química del | Medicamento para el tratamiento de la hipertensión arterial |
| Descripción del artículo               | Medicamento para el tratamiento de la hipertensión arterial |
| Ámbito de aplicación                   | Medicamento para el tratamiento de la hipertensión arterial |
| Fecha y hora de verificación           | Medicamento para el tratamiento de la hipertensión arterial |

Historial

Procedimiento: 1119565 - ADQUISICIÓN CONSOLIDADA DE MATERIAL DE CURACIÓN, AGENTES DE DIAGNÓSTICO Y OTROS INSUMOS PARA LOS EJERCICIOS 2023-2024 (354 CLAVES)

Expediente 124444-1-2023/SC-CONVOCATORIA DE MATERIAL DE CURACIÓN, AGENTES DE DIAGNÓSTICO Y OTROS INSUMOS PARA LOS EJERCICIOS 2023-2024 (354 CLAVES)  
Fecha y hora de apertura de propuestas: 19/11/2023 10:00:00

Administración del Procedimiento: Ministerio del Poder Popular - Grupo de Entidades - Agencia de Proposiciones - Faltas (Procesos) - Oficina General de Contratación y Ejecución

Áreas relacionadas: Recursos Humanos - Recursos Económicos - Oficina de la Agencia de Proposiciones

Último: COMERCIALIZADORA LAVIC SA DE CV

Proposición Económica Licitante - Informe Evaluación

|                                 |   |
|---------------------------------|---|
| Forma de pago                   | Forma de pago de la Respuesta Económica |
| Plazo de entrega                | Forma de pago de la Respuesta Económica |
| Acceso a los datos de la oferta | Forma de pago de la Respuesta Económica |
| Acceso a los datos de la oferta | Forma de pago de la Respuesta Económica |





Inicio de la compra

Información general del archivo

|   |   |
|---|---|
| Nombre del archivo  | Fecha y hora de carga del archivo   |
| Procedimiento: 1119556-ADQUISICION CONSOLIDADA DE MATERIAL DE CURACION, AGENTES DE DIAGNOSTICO Y OTROS INSUMOS PARA LOS EJERCICIOS 2023-2024 (394 CLAVES) | 15/11/2023 09:41:45   |
| Descripción del archivo   | Tamaño del archivo (KB)   |
|   | 175,341   |
| Archivo creado por  | Resultado de la verificación de firma electrónica   |
| 66548674@INVESTIGACIONES  | <input checked="" type="checkbox"/> Aplicación Firma Digital No. 10230<br><input type="checkbox"/> Aplicación Firma Digital No. 10230 |
| Fecha y hora de modificación  | Firma con sello de firma electrónica  |
| 15/11/2023 09:41:45   | 12  |

**Procedimiento: 1119556-ADQUISICION CONSOLIDADA DE MATERIAL DE CURACION, AGENTES DE DIAGNOSTICO Y OTROS INSUMOS PARA LOS EJERCICIOS 2023-2024 (394 CLAVES)**

Existencia de un archivo adjunto con el nombre de: PROCEDIMIENTO: 1119556-ADQUISICION CONSOLIDADA DE MATERIAL DE CURACION, AGENTES DE DIAGNOSTICO Y OTROS INSUMOS PARA LOS EJERCICIOS 2023-2024 (394 CLAVES)

Fecha y hora de última modificación: 15/11/2023 10:00:00

Administración del Procedimiento: Directorio de Licitantes | Grupo de Evaluación | Agencia de pagos servicios | FMS | Contratos | Monitoreo y Control de Contratos

Resumen de Documentos: Proposiciones Técnicas | Proposiciones Económicas | Estado de la Licitación de Producción

Licitante: SURTIDOR INDUSTRIAL Y COMERCIAL SA DE CV

Proposición Técnica Licitante - Informe Evaluación

|  |  |
|--|--|
| Reserva actual   | Detalle de estado de la Respuesta Técnica                                    |
| 0  | Reservación creada por: FMS el 06/11/2023 09:41:45 por: 20457104_20230104012 |
| Reservar Proposición del Licitante                                     | Detalle del proceso  |
| <input checked="" type="checkbox"/>                                    |  |
| Acción Proposición Técnica Firmada digitalmente                        | Detalle de la Respuesta actual (Evaluación de la Respuesta por ítem)         |
| <input checked="" type="checkbox"/> Responder a la Proposición Técnica | 0/0 <input type="checkbox"/> Ver Respuestas                                  |

1. Requerimiento Técnico / Legal

OPINION DEL PRESIDENTE DE LA COMISION DE LICITACIONES

2022 Flores Magón



Subastas | Comprar | Ayuda

Información general del archivo

Nombre del archivo  
Términos Condiciones compra de 2019

Fecha y hora de carga del archivo  
15/11/2023 17:12:17

Descripción del archivo

Tamaño del archivo (KB)  
-

Archivo original por  
CMM 14216425-000002

Resultados de verificación de firma electrónica  
El archivo no tiene una firma electrónica

Fecha y hora de modificación  
15/11/2023 17:12:19

Formato original de la firma electrónica  
-

Subastas

Notificaciones

Procedimiento: 1119566 - ADQUISICIÓN CONSOLIDADA DE MATERIAL DE CURACIÓN, AGENTES DE DIAGNÓSTICO Y OTROS INSUMOS PARA LOS EJERCICIOS 2023-2024 (394 CLAVES)

Ver detalles

Exigencia 232416 - ADQUISICIÓN CONSOLIDADA DE MATERIAL DE CURACIÓN, AGENTES DE DIAGNÓSTICO Y OTROS INSUMOS PARA LOS EJERCICIOS 2023-2024 (394 CLAVES)  
Fecha y hora de creación de la propuesta: 13/11/2023 16:02:30

Administración de Proveedores | Historial de licitaciones | Estado de licitación | Apertura de propuestas | Faltas | Incumplimientos | Muestra de Cuentas Corrientes de Proveedores

Tipos de licitaciones | Procedimientos | Procesos Económicos | Estado de licitaciones de Proveedores

« < > » Licitante: SURTIDOR INDUSTRIAL Y COMERCIAL SA DE CV

Proposición Económica Licitante - Informe Evaluación

Ver detalles

Borde actual

Detalle de envío de la Proposición Económica  
Respuesta enviada por el Licitante el 13/11/2023 16:02:30 Por el usuario: SURTIDOR INDUSTRIAL Y COMERCIAL SA DE CV

¿Aceptar Proposición Económica?

Ver detalles

Aceptar

Area Proveedor de Licitaciones Frenos Digitales

Detalle de la licitación actual (Seleción de la Respuesta económica)

Procedimiento: 1119566 - ADQUISICIÓN CONSOLIDADA DE MATERIAL DE CURACIÓN, AGENTES DE DIAGNÓSTICO Y OTROS INSUMOS PARA LOS EJERCICIOS 2023-2024 (394 CLAVES)

Ver detalles

Notificaciones





Buscar por Descripción Form

Información general del artículo

|                                   |   |
|-----------------------------------|---|
| Nombre del artículo               | Fecha y hora de compra del artículo             |
| Alcance de la compra (porcentaje) | 13/10/2022 12:31                                |
| Descripción del artículo          | Tamaño del artículo (KB)                        |
| Artículo creado por               | 0   |
| 00000000000000000000              | Resultado de la revisión de la oferta económica |
| Fecha y hora de publicación       | 0   |
| 13/10/2022 12:31                  | Resultado de la revisión de la oferta económica |
|                                   | 0   |

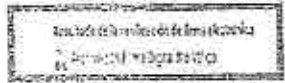

Por lo antes expuesto, con fundamento en los artículos 36 y 37 de la Ley, el numeral 4. REQUISITOS QUE LOS LICITANTES DEBEN CUMPLIR, segundo párrafo, así como el inciso u) del numeral 6. CAUSALES EXPRESAS DE DESECHAMIENTO de la convocatoria, SE DESECHAN las propuestas de los licitantes **COMERCIALIZADORA LAVIC, S.A. DE C.V.** y **SURTIDOR INDUSTRIAL Y COMERCIAL, S.A. DE C.V.** por no cumplir con los requisitos solicitados.

Asimismo, la propuesta del licitante **MAXISERY, S.A. DE C.V.** no se considera solvente, toda vez que no cumple con el requisito señalado en el Artículo 34 de la Ley, así como el numeral 4. REQUISITOS QUE LOS LICITANTES DEBEN CUMPLIR, de la convocatoria, que a la letra dice:

**"Ley de Adquisiciones, Arrendamientos y Servicios del Sector Público"**

(...)

**Artículo 34.** La entrega de proposiciones se hará en sobre cerrado que contendrá la oferta técnica y económica. En el caso de las proposiciones presentadas a través de CompraNet, los sobres serán generados mediante el uso de tecnologías que resguarden la confidencialidad de la información de tal forma que sean inviolables, conforme a las disposiciones técnicas que al efecto establezca la Secretaría de la Función Pública.(...)"

**"CONVOCATORIA"**

(...)

**4. REQUISITOS QUE LOS LICITANTES DEBEN DE CUMPLIR**

Con fundamento en los artículos 26 Bis fracción II y 34 de la LAASSP, el LICITANTE deberá remitir a través del sistema CompraNet, la documentación legal, su propuesta técnica y propuesta económica firmada con la firma electrónica avanzada que emitió el SAT en favor del LICITANTE, para el cumplimiento de sus obligaciones fiscales. (...)"

Al respecto, el licitante no presenta su propuesta técnica y económica con la firma electrónica avanzada, como se muestra en las siguientes pantallas del Sistema CompraNet:

DIVISION DE LICITACIONES



10/04/2024

Procedimiento

04/04/2024 10:47

Procedimiento: 1119566 - ADQUISICIÓN CONSOLIDADA DE MATERIAL DE CURACIÓN, AGENTES DE DIAGNÓSTICO Y OTROS INSUMOS PARA LOS EJERCICIOS 2023-2024 (394 CLAVES)

04/04/2024

Estado: 1119566 - ADQUISICIÓN CONSOLIDADA DE MATERIAL DE CURACIÓN, AGENTES DE DIAGNÓSTICO Y OTROS INSUMOS PARA LOS EJERCICIOS 2023-2024 (394 CLAVES)  
Fecha de actualización: 04/04/2024 10:47

Administración del Proceso: Instituto de Salud - Superintendencia Operativa de Procesos - MIA - Dirección - Oficina de Optimización y Procesos del Abasto

Recurso de Recursos: Procedimiento - Proceso de Compra - Estado de Gestión de Proceso

Detalle: 1119566 - ADQUISICIÓN CONSOLIDADA DE MATERIAL DE CURACIÓN, AGENTES DE DIAGNÓSTICO Y OTROS INSUMOS PARA LOS EJERCICIOS 2023-2024 (394 CLAVES)

Proposición Técnica Licitación - Informe Evaluación

04/04/2024

Fecha actual

Fecha de inicio de la Proposición Técnica  
04/04/2024 10:47

¿Se debe imprimir el informe?

Mostrar detalles

¿Se debe imprimir el informe de la Proposición Técnica?

Estado de la Proposición Técnica (Informe de la Proposición Técnica)  
04/04/2024



10/04/2024

Procedimiento

04/04/2024 10:47

Procedimiento: 1119566 - ADQUISICIÓN CONSOLIDADA DE MATERIAL DE CURACIÓN, AGENTES DE DIAGNÓSTICO Y OTROS INSUMOS PARA LOS EJERCICIOS 2023-2024 (394 CLAVES)

04/04/2024

Estado: 1119566 - ADQUISICIÓN CONSOLIDADA DE MATERIAL DE CURACIÓN, AGENTES DE DIAGNÓSTICO Y OTROS INSUMOS PARA LOS EJERCICIOS 2023-2024 (394 CLAVES)  
Fecha de actualización: 04/04/2024 10:47

Administración del Proceso: Instituto de Salud - Superintendencia Operativa de Procesos - MIA - Dirección - Oficina de Optimización y Procesos del Abasto

Recurso de Recursos: Procedimiento - Proceso de Compra - Estado de Gestión de Proceso

Detalle: 1119566 - ADQUISICIÓN CONSOLIDADA DE MATERIAL DE CURACIÓN, AGENTES DE DIAGNÓSTICO Y OTROS INSUMOS PARA LOS EJERCICIOS 2023-2024 (394 CLAVES)

Proposición Técnica Licitación - Informe Evaluación

04/04/2024

Fecha actual

Fecha de inicio de la Proposición Técnica  
04/04/2024 10:47

¿Se debe imprimir el informe?

Mostrar detalles

¿Se debe imprimir el informe de la Proposición Técnica?

Estado de la Proposición Técnica (Informe de la Proposición Técnica)  
04/04/2024

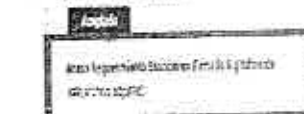

Por lo antes expuesto, con fundamento en los artículos 36 y 37 de la Ley, el numeral 4. REQUISITOS QUE LOS LICITANTES DEBEN CUMPLIR, segundo párrafo, así como el inciso u) del numeral 6. CAUSALES EXPRESAS DE DESECHAMIENTO de la convocatoria, SE DESECHA la propuesta del



licitante MAXISERY, S.A. DE C.V. por no cumplir con los requisitos solicitados.

La evaluación de este aspecto fue elaborada y autorizada por el Área Consolidadora Contratante a través de la Coordinación de Optimización y Procesos del Abasto.

**B. EVALUACIÓN DE LA DOCUMENTACIÓN LEGAL ADMINISTRATIVA DE LAS PROPOSICIONES.**

Se procedió a la evaluación de la documentación, de conformidad con el numeral 4.2.2.1.15 del Manual Administrativo de Aplicación General en Materia de Adquisiciones, Arrendamientos y Servicios del Sector Público (en adelante Manual) y los numerales 4.1 y 5.1 de la Convocatoria, y consta de 135 cédulas que se tienen por reproducidas en este apartado como si a la letra se insertaren (Anexo 1), concluyéndose lo siguiente:

| No. | LICITANTES   | PARTIDAS EN LA QUE PARTICIPA   | RESULTADO DE LA EVALUACIÓN LEGAL ADMINISTRATIVA  |
|-----|--|--|--|
| 1   | 3M MEXICO, S.A. DE C.V.  | 6, 37, 38, 178, 261, 262, 263 y 287  | CUMPLE   |
| 2   | ABASTO Y SUMINISTRO EN FARMACOS CADEC, S.A. DE C.V.            | 201, 202 y 203   | CUMPLE   |
| 3   | ADMINISTRADORA DE MARCAS FARMACEUTICAS, S.A. DE C.V.           | 333, 334, 335, 341, 342, 353, 356, 358, 360 y 362  | CUMPLE   |
| 4   | ADVANCED STERILIZATION, S. DE R.L. DE C.V.                     | 27   | CUMPLE   |
| 5   | ADVANTA PHARMA, S.A.P.I. DE C.V.                               | 4, 7, 8, 15, 17, 21, 22, 23, 24, 29, 39, 66, 163, 164, 165, 167, 173, 185, 186, 187, 188, 192, 193, 303, 305, 306, 371, 381, 396 y 398 | CUMPLE   |
| 6   | AGYPROM, S.A. DE C.V.  | 10, 11, 14, 16, 78, 80, 81, 82, 83, 102, 103, 104, 112, 113, 114, 137, 157, 158 y 196.   | NO CUMPLE PARA LA PARTIDA 80 EN EL FORMATO DE ORIGEN DE BIENES, NO SEÑALA ESTA PARTIDA CON SU ORIGEN. EL RESTO DE LAS PARTIDAS SI CUMPLEN                        |
| 7   | ALÉACIONES DENTALES ZEYCO, S.A. DE C.V.                        | 288 y 381  | CUMPLE   |
| 8   | AMBIDERM, S.A. DE C.V.   | 236, 237, 238, 239, 240, 241, 242, 243, 244, 245, 246, 247 y 248   | NO CUMPLE PARA LAS PARTIDAS 236, 237, 238, 239, 240 SON DE ORIGEN DE INDIA. Y PARTIDAS 243, 244 y 245 SON ORIGEN DE MALASIA. EL RESTO DE LAS PARTIDAS SI CUMPLEN |
| 9   | AMC BIOMEDICAL, S.A. DE C.V.                                   | 76, 77, 78, 79, 80, 81, 82, 83, 126, 131, 132, 134, 135, 136 y 417   | CUMPLE   |
| 10  | APOYO ONCOLOGICO, MEDICO Y ORTOPEdia DEL NORESTE, S.A. DE C.V. | 23   | CUMPLE   |
| 11  | ARCADIO ALONSO SANCHEZ   | 66, 189, 190, 191, 231, 233 y 235  | CUMPLE   |

DIVISION



| No. | LICITANTES   | PARTIDAS EN LA QUE PARTICIPA   | RESULTADO DE LA EVALUACION LEGAL ADMINISTRATIVA  |
|-----|--|--|--|
| 12  | ARROW INTERNACIONAL DE MEXICO, S.A. DE C.V.                              | 102, 103, 104, 112, 113, 114, 126, 132, 134, 135, 376, 377, 378 y 379  | NO CUMPLE PARA LAS PARTIDAS 134 Y 135 SON ORIGEN DE MALASIA. EL RESTO DE LAS PARTIDAS SI CUMPLEN |
| 13  | ASOKAM, S.A. DE C.V.   | 10, 16, 214, 216, 217 y 219  | CUMPLE   |
| 14  | AXMILAB, S.A. DE C.V.  | 409 y 410  | CUMPLE   |
| 15  | AZTEC MEDIC, S.A. DE C.V.  | 261, 263, 286 y 287  | CUMPLE   |
| 16  | BECTON DICKINSON DE MEXICO, S.A. DE C.V.                                 | 11, 32, 34, 159, 160, 161, 162 y 277   | CUMPLE   |
| 17  | BIOMEDICAL JFC, S.A. DE C.V.   | 102, 103, 112, 113, 114, 121, 286, 318, 320, 321, 322, 323, 324, 326, 327, 328, 329, 330, 331, 332, 336, 337, 338, 339, 342, 343, 359, 362 y 364                     | CUMPLE   |
| 18  | BIOMICS LAB MEXICO, S.A. DE C.V.   | 24, 26, 30, 33, 185, 186, 187, 188, 189, 190, 191, 192, 193, 194, 218, 261, 262, 263 y 287   | CUMPLE   |
| 19  | BIO REG PHARMACEUTICALS, S.A. DE C.V.                                    | 317  | NO CUMPLE. LA PARTIDA ES DE ORIGEN DE COREA.   |
| 20  | BLUE PACIFICARE, S. DE R.L. DE C.V.                                      | 54 y 63  | CUMPLE   |
| 21  | BOSTON MEDICAL DEVICE DE MEXICO, S. DE R.L. DE C.V.                      | 45   | CUMPLE   |
| 22  | BOSTON SCIENTIFIC DE MEXICO, S.A. DE C.V.                                | 70 y 94  | CUMPLE   |
| 23  | BR MARCAMP, S.A.P.I. DE C.V.   | 66, 189, 190, 191, 231, 233 y 235  | CUMPLE   |
| 24  | CENTRO DE DIAGNOSTICO MICROBIOLOGICO E INMUNOMOLECULAR, S.A.P.I. DE C.V. | 257, 258, 259 y 260  | CUMPLE   |
| 25  | CHC Y ASOCIADOS COMERCIALIZADORA, S.A. DE C.V.                           | 66, 185, 186, 187, 189, 192, 193, 194, 221, 231, 232, 233, 234, 246, 247 y 248   | CUMPLE   |
| 26  | CLINILABS DISTRIBUCIONES CIENTIFICAS, S.A. DE C.V.                       | 66, 231, 232, 233, 234, 249, 250, 251, 252 y 287   | CUMPLE   |
| 27  | COMERCIALIZADORA UCIN, S.A.P.I. DE C.V.                                  | 10, 16, 121 y 286  | CUMPLE   |
| 28  | COMERCIT, S.A. DE C.V.   | 18, 39, 57, 60, 67, 102, 103, 112, 113, 114, 121, 172, 218, 270, 291, 306, 320, 321, 322, 324, 325, 326, 328, 329, 330, 338, 339, 342, 343, 359, 362, 364, 370 y 417 | CUMPLE   |
| 29  | COMPAÑIA INTERNACIONAL DE DISTRIBUCIONES, S.A. DE C.V.                   | 116 y 382  | CUMPLE   |
| 30  | CONSUMIBLES PARA LA SALUD, S.A. DE C.V.                                  | 66, 231, 232, 233, 234, 249, 250, 251, 252 y 287   | CUMPLE   |
| 31  | CONTROLADORA MEDIKA, S.A. DE C.V.  | 23, 29, 30, 32 y 33  | CUMPLE   |
| 32  | CONTROL TECNICO Y REPRESENTACIONES, S.A. DE C.V.                         | 406, 407, 408 y 411  | CUMPLE   |

| No. | LICITANTES   | PARTIDAS EN LA QUE PARTICIPA  | RESULTADO DE LA EVALUACIÓN LEGAL ADMINISTRATIVA        |
|-----|--|---|--|
| 33  | CONVERMEDIC DE MEXICO, S.A. DE C.V.                                  | 186, 188 y 192  | CUMPLE   |
| 34  | CORPORATIVO CLEAN & WIPE, S.A. DE C.V.                               | 218   | CUMPLE   |
| 35  | CORPORINTER, S.A. DE C.V.  | 406 y 411   | NO CUMPLE<br>PARTIDAS 406, 411 SON DE ORIGEN DE CHINA. |
| 36  | DCX MEDIC, S.A. DE C.V.  | 66, 189, 190, 191, 231, 233 y 235   | CUMPLE   |
| 37  | DIPROQYN, S.A. DE C.V.   | 407   | NO CUMPLE.<br>NO PRESENTA PROPUESTA TÉCNICA            |
| 38  | DISTRIBUIDORA INTERNACIONAL RALMO, S.A. DE C.V.                      | 284 y 285   | CUMPLE   |
| 39  | DISTRIBUIDORA MOLYMED, S.A. DE C.V.                                  | 102, 103, 112, 113, 114 y 336   | CUMPLE   |
| 40  | DISTRIBUIDOR MEDICO TECNOMED, S.A. DE C.V.                           | 268   | CUMPLE   |
| 41  | DL MEDICA, S.A. DE C.V.  | 15, 58, 59, 171, 173, 207, 221, 255, 267, 268, 269, 271, 272, 273, 274, 275, 276, 277 y 278 | CUMPLE   |
| 42  | ECO DISTRIBUIDORA MEDICA, S.A. DE C.V.                               | 66, 185, 186, 187, 189, 192, 193, 194, 221, 231, 232, 233, 234, 246, 247 y 248              | CUMPLE   |
| 43  | ENDOMEDICA, S.A. DE C.V.   | 11 y 70   | CUMPLE   |
| 44  | ENSAYOS Y TAMIZAJES DE MEXICO, S.A. DE C.V.                          | 418   | CUMPLE   |
| 45  | EQUIHOSP, S.A. DE C.V.   | 1, 185, 186, 187, 188, 192, 193, 194, 231, 232, 233, 234 y 235                              | CUMPLE   |
| 46  | EQUIPOS MEDICOS VIZCARRA, S.A.                                       | 99, 105 y 111   | CUMPLE   |
| 47  | EQUIVER, S.A. DE C.V.  | 294, 406, 410 y 411   | CUMPLE   |
| 48  | ESPECIALISTAS EN APLICACIONES Y SOPORTE TECNICO MEDICO, S.A. DE C.V. | 26, 32, 41, 42, 53, 180, 181, 313, 314 y 366  | CUMPLE   |
| 49  | ESPECIALISTAS EN ESTERILIZACIÓN Y ENVASE, S.A. DE C.V.               | 27, 56, 66, 185, 188, 189, 192, 193, 194, 231, 233, 249, 251, 287, 295 y 296                | CUMPLE   |
| 50  | ESTERIPHARMA, S.A. DE C.V.   | 29 y 35   | CUMPLE   |
| 51  | FARMACASTELL, S.A. DE C.V.   | 66, 186, 187, 192, 193, 232, 246, 247 y 248   | CUMPLE   |
| 52  | FARMACEUTICOS MAYPO, S.A. DE C.V.                                    | 223 y 317   | CUMPLE   |
| 53  | FARMACIA DE GENERICOS, S.A. DE C.V.                                  | 50, 52, 67, 71, 72, 96, 97, 117, 127, 128, 129, 298, 308, 309, 310, 311 y 312               | CUMPLE   |
| 54  | FARMACOS Y RECURSOS MATERIALES ESPECIALIZADOS, S.A. DE C.V.          | 282   | CUMPLE   |
| 55  | FARMALIC, S.A. DE C.V.   | 214, 216, 217 y 219   | CUMPLE   |
| 56  | GALIA TEXTIL, S.A. DE C.V.   | 184, 218, 224, 225, 226, 227, 229, 230, 287, 371, 385, 388, 389, 390, 391 y 395             | CUMPLE   |
| 57  | GARKEN MEDICAL, S.A. DE C.V.   | 8, 17, 21, 22, 24, 28, 30, 39, 178, 231, 232, 236, 237, 238, 239,                           | CUMPLE   |

| No. | LICITANTES  | PARTIDAS EN LA QUE PARTICIPA  | RESULTADO DE LA EVALUACIÓN LEGAL ADMINISTRATIVA  |
|-----|---|---|--|
|     |   | 240, 241, 242, 249, 250, 251, 252, 290, 294, 304, 370, 371, 392, 393, 396, 397, 398 y 399   |  |
| 58  | GRUPO FARMACEUTICO TOTALFARMA, S.A. DE C.V.           | 24, 57, 60, 67, 178 y 314   | CUMPLE   |
| 59  | GRUPO INDUSTRIAL POSEIDON, S.A. DE C.V.               | 118, 119, 120, 133, 139, 140, 141, 142, 144, 145, 146, 149, 150, 151, 152, 153, 154, 155, 236, 237, 238, 239, 240, 241, 242, 243, 244, 245, 246, 247, 248, 372, 373, 374 y 375  | CUMPLE   |
| 60  | GRUPO MEDICAL KALICE, S.A. DE C.V.                    | 39, 73, 218 y 370   | NO CUMPLE PARA LAS PARTIDAS 73 Y 218 SON DE ORIGEN DE ARGENTINA EL RESTO DE LAS PARTIDAS SI CUMPLEN  |
| 61  | GRUPO MORAVI, S.A. DE C.V.                            | 127, 128, 129, 215, 286, 309 y 312  | CUMPLE   |
| 62  | GRUPO SAESCO, S. DE R.L. DE C.V.                      | 127, 128, 129, 133, 142, 144, 150, 151, 152 y 290   | NO CUMPLE PARA LAS PARTIDAS 133, 142, 144, 150, 151, 152 Y 290 SON DE ORIGEN DE MALASIA Y PARTIDA 290 ES DE COSTA RICA EL RESTO DE LAS PARTIDAS SI CUMPLEN |
| 63  | GRUPO VALDES, S.A. DE C.V.                            | 39, 291, 292, 293, 294 y 370  | CUMPLE   |
| 64  | GTMK DE MEXICO, S.A. DE C.V.                          | 56, 178, 179, 189, 193, 267, 268, 275, 276 y 290  | NO CUMPLE LAS PARTIDAS SON DE ORIGEN DE CHINA  |
| 65  | HPM REPRESENTACIONES, S. DE R.L. DE C.V.              | 261, 262, 263 y 287   | CUMPLE   |
| 66  | IARE DE OCCIDENTE, S.A. DE C.V.                       | 51, 55, 62, 207, 216, 269 y 313   | CUMPLE   |
| 67  | IMEDIC, S.A. DE C.V.                                  | 48, 57, 60, 185, 187, 188, 189, 233, 234, 291, 292, 293, 294 y 298  | CUMPLE   |
| 68  | INDUSTRIAS DANJUR, S.A. DE C.V.                       | 1, 8, 9, 12, 13, 23, 24, 39, 48, 50, 52, 57, 60, 67, 68, 71, 72, 73, 74, 84, 96, 97, 117, 122, 123, 127, 128, 129, 148, 179, 185, 186, 187, 188, 189, 190, 191, 192, 193, 194, 195, 196, 204, 205, 215, 232, 235, 261, 262, 263, 286, 287, 291, 292, 293, 294, 307, 308, 309, 310, 311, 312, 321, 322, 324, 327, 328, 329, 336, 337, 341, 342, 359, 362, 365, 370 y 380 | CUMPLE   |
| 69  | INDUSTRIAS NAJI, S.A. DE C.V.                         | 24, 25, 26, 30 y 34   | CUMPLE   |
| 70  | INDUSTRIAS TUK, S.A. DE C.V.                          | 178   | CUMPLE   |
| 71  | INSTRUMENTOS MEDICOS INTERNACIONALES, S. A. DE C. V.  | 45, 47, 84, 98, 109, 110, 122, 257, 258, 259, 260, 366, 382 y 383   | CUMPLE   |
| 72  | INSTRUMENTOS Y ACCESORIOS AUTOMATIZADOS, S.A. DE C.V. | 45, 46, 253, 254 y 264  | CUMPLE   |

| No. | LICITANTES                                       | PARTIDAS EN LA QUE PARTICIPA   | RESULTADO DE LA EVALUACION LEGAL-ADMINISTRATIVA  |
|-----|--|--|--|
| 73  | INTEGRACION E INNOVACIONES MEDICAS, S.A. DE C.V. | 27   | CUMPLE   |
| 74  | INTERBIOL, S.A. DE C.V.                          | 405, 406, 407 y 411  | CUMPLE   |
| 75  | INTERCAMBIO GLOBAL LATINOAMERICA, S.A. DE C.V.   | 66, 185, 186, 187, 188, 189, 190, 191, 192, 193, 194, 231, 232, 233 y 234  | CUMPLE   |
| 76  | INTERNACIONAL FARMACEUTICA, S.A. DE C.V.         | 318, 319, 320, 321, 322, 323, 324, 325, 326, 327, 328, 329, 330, 331, 332, 336, 337, 338, 339, 340, 341, 342, 343, 344, 345, 346, 347, 348, 349, 350, 351, 352, 354, 355, 357, 359, 362, 363 y 364   | CUMPLE   |
| 77  | ISM INNOVA SALUD MEXICO, S.A.P.I. DE C.V.        | 24, 192, 193, 194, 212, 213 y 365  | CUMPLE   |
| 78  | JOHNSON & JOHNSON MEDICAL MEXICO, S.A. DE C.V.   | 201, 202, 203 y 351  | CUMPLE   |
| 79  | KABLA COMERCIAL, S.A. DE C.V.                    | 410  | CUMPLE   |
| 80  | KANA UNDESA, S.A. DE C.V.                        | 409, 416 y 418   | NO CUMPLE<br>PARTIDAS 409, 416 SON DE ORIGEN DE COREA<br>PARTIDA 418 SON DE ORIGEN DE CHINA Y COREA<br>EN EL FORMATO DE ORIGEN DE BIENES, NO SEÑALA LAS PARTIDAS CON SU ORIGEN |
| 81  | KENDALL DE MEXICO, S.A. DE C.V.                  | 76, 77, 78, 79, 80, 81, 82, 83, 102, 103, 104, 112, 113, 114, 126, 131, 132, 134, 135, 136, 143, 201, 202, 203, 215, 343, 376, 377, 378 y 379  | CUMPLE   |
| 82  | KURTZMAN COMMERCIAL, S.A. DE C.V.                | 24, 261, 262, 263 y 287  | NO CUMPLE<br>EN EL FORMATO DE ORIGEN DE BIENES, NO SEÑALA LAS PARTIDAS CON SU ORIGEN   |
| 83  | LABORATORIOS BYM, S.A. DE C.V.                   | 23, 24, 27, 28 y 30  | CUMPLE   |
| 84  | LABORATORIOS PISA, S.A. DE C.V.                  | 211, 264, 316 y 365  | CUMPLE   |
| 85  | LABORATORIOS ZEYCO, S.A. DE C.V.                 | 301  | CUMPLE   |
| 86  | LUXIMIA CAPITAL GROUP, S.A. DE C.V.              | 287  | CUMPLE   |
| 87  | MADERIE, S.A. DE C.V.                            | 19, 20, 21, 22, 23 y 25  | CUMPLE   |
| 88  | MAPE+TZIN, S.A. DE C.V.                          | 4, 6, 11, 14, 16, 18, 20, 24, 25, 26, 30, 31, 40, 41, 42, 71, 72, 77, 96, 97, 102, 112, 117, 121, 122, 123, 137, 148, 163, 164, 165, 166, 167, 168, 169, 170, 174, 175, 176, 183, 195, 203, 212, 213, 215, 256, 281, 282, 286, 297, 301, 303, 305, 308, 318, 320, 321, 322, 323, 327, 329, 331, 332, 336, 337, 338, 339, | CUMPLE   |

DIVISION



2022 Flores Magón

| No. | LICITANTES   | PARTIDAS EN LA QUE PARTICIPA   | RESULTADO DE LA EVALUACIÓN LEGAL-ADMINISTRATIVA  |
|-----|--|--|--|
|     |  | 342, 362, 365, 367, 381, 386, 387 y 417  |  |
| 89  | MARIO ENRIQUE GONZÁLEZ CALINDO                                     | 177 y 384  | CUMPLE   |
| 90  | MATERIAL HOSPITALARIO DE OCCIDENTE, S. DE R.L. DE C.V.             | 23, 26, 30, 32, 33, 34, 37, 38, 40, 41, 42, 45, 46, 53, 54, 55, 63, 64, 122, 123, 199, 200, 386 y 387                                | NO CUMPLE PARA LA PARTIDA 55 ES DE ORIGEN DE CHINA. EN EL FORMATO DE ORIGEN DE BIENES, NO SEÑALA ESTA PARTIDA CON SU ORIGEN. EL RESTO DE LAS PARTIDAS SI CUMPLEN |
| 91  | MCD SERVICIOS INTEGRALES DE DIAGNOSTICOS, S.A. DE C.V.             | 294  | CUMPLE   |
| 92  | MEBCO, S. DE R.L. DE C.V.  | 416 y 418  | CUMPLE   |
| 93  | MED EVOLUTION, S.A.P.I. DE C.V.                                    | 192, 194, 194 y 235  | CUMPLE   |
| 94  | MEDICAL DIMEGAR, S.A. DE C.V.                                      | 3  | CUMPLE   |
| 95  | MEDICAL PRECISION HEALTH C&MP, S.A. DE C.V.                        | 186, 186 y 189   | NO CUMPLE. PROPUESTA CONJUNTA FALTARON FORMATOS DEL SEGUNDO LICITANTE  |
| 96  | MEDICAL RECOVERY, S.A. DE C.V.                                     | 43, 44, 45, 46 y 47  | CUMPLE   |
| 97  | MEDICA TEYCO, S.A. DE C.V.   | 218, 409, 410 y 418  | NO CUMPLE. SIN FORMATO 1. ACREDITAMIENTO DE PERSONALIDAD JURIDICA  |
| 98  | MEDTRONIC, S. DE R.L. DE C.V.                                      | 284 y 285  | CUMPLE   |
| 99  | MEX MEDICA, S.A. DE C.V.   | 106, 107 y 108   | CUMPLE   |
| 100 | OMNISAFE, S.A. DE C.V.   | 243, 244 y 245   | NO CUMPLE. SUS PARTIDAS SON DE ORIGEN DE MALASIA   |
| 101 | ORTOPEDIA ANA, S.A. DE C.V.  | 17, 24, 30, 53, 54, 55, 66, 185, 186, 187, 188, 189, 190, 191, 192, 193, 194, 231, 232, 233, 234, 268, 269, 287, 291, 292, 293 y 294 | NO CUMPLE PARA LAS PARTIDAS 53, 54, 55 Y 287 SON DE ORIGEN DE CHINA EL RESTO DE LAS PARTIDAS SI CUMPLEN  |
| 102 | PECA MEDICA, S.A. DE C.V.  | 192, 193 y 194   | CUMPLE   |
| 103 | PHARMATH DE MEXICO, S.A. DE C.V.                                   | 192, 193, 194 y 281  | CUMPLE   |
| 104 | PIHCSA PARA HOSPITALES, S.A. DE C.V.                               | 24, 26, 30, 33, 34, 57, 60, 102, 103, 112, 113, 114, 115, 218, 298, 362, 364, 380, 383 y 417   | CUMPLE   |
| 105 | PREVENCIÓN Y SOLUCIONES K-B, S.A. DE C.V.                          | 406, 409, 411 y 416  | CUMPLE   |
| 106 | PROARTA, S.A. DE C.V.  | 185, 186, 187, 188, 189, 190, 191, 192, 193 y 194  | CUMPLE   |
| 107 | PRODUCTOS HOSPITALARIOS DE OCCIDENTE, S.A. DE C.V.                 | 39, 178, 291, 293 y 370  | CUMPLE   |
| 108 | PRODUCTOS Y SERVICIOS INTEGRALES ESPECIALIZADOS XOCO, S.A. DE C.V. | 192, 194 y 235   | CUMPLE   |
| 109 | PROFILATÉX, S.A. DE C.V.   | 196 y 287  | CUMPLE   |
| 110 | PROMESURGICAL, S.A. DE C.V.  | 258 y 259  | CUMPLE   |

| No. | LICITANTES   | PARTIDAS EN LA QUE PARTICIPA  | RESULTADO DE LA EVALUACIÓN LEGAL-ADMINISTRATIVA   |
|-----|--|---|---|
| 111 | PROQUIGAMA, S.A. DE C.V.                                     | 99, 101, 125, 127, 128, 129, 200, 222, 257, 258, 259, 260, 312, 316 y 365   | NO CUMPLE PARA LAS PARTIDAS 99 Y 101 SON DE ORIGEN DE MALASIA EL RESTO DE LAS PARTIDAS SI CUMPLEN   |
| 112 | PROVEEDORA GAMA MEDICAL SERVICE, S.A. DE C.V.                | 220 y 366   | NO CUMPLE PARA LA PARTIDA 366 SON DE ORIGEN DE INDIA EL RESTO CUMPLE  |
| 113 | QUIMED, S.A. DE C.V.   | 24, 39, 57, 60, 67, 178, 291, 293 y 370   | CUMPLE  |
| 114 | QUIRMEX, S.A. DE C.V.  | 225, 230, 396 y 398   | CUMPLE  |
| 115 | REUMEDIKA, S.A. DE C.V.                                      | 10, 16 y 219  | CUMPLE  |
| 116 | ROCHE DC MEXICO, S.A. DE C.V.                                | 409   | CUMPLE  |
| 117 | RUBINMEX, S.A. DE C.V.                                       | 281   | CUMPLE  |
| 118 | RYU MEDICAL, S.A. DE C.V.                                    | 39 y 370  | CUMPLE  |
| 119 | SANOPI PASTEUR, S.A. DE C.V.                                 | 315 y 403   | CUMPLE  |
| 120 | SERVICIOS INTEGRALES DE BIOSEGURIDAD SANITARIA, S.A. DE C.V. | 24, 26, 30, 33, 34 y 218  | CUMPLE  |
| 121 | SERVICIOS Y ASESORIA DE PRODUCCION, S.A. DE C.V.             | 48, 185, 187, 188, 233 y 234  | CUMPLE  |
| 122 | SISTEMAS BIOMEDICOS DE DIAGNOSTICO, S.A. DE C.V.             | 411 y 418   | CUMPLE  |
| 123 | SJ MEDICAL MEXICO, S. DE R.L. DE C.V.                        | 284 y 285   | CUMPLE  |
| 124 | SMITH & NEPHEW, S.A. DE C.V.                                 | 40, 41, 42, 45 y 46   | NO CUMPLE PARA LAS PARTIDAS 40, 41 Y 42 SON DE ORIGEN DE CHINA. EN EL FORMATO DE ORIGEN DE BIENES, NO SEÑALA ESTAS PARTIDAS CON SU ORIGEN EL RESTO DE LAS PARTIDAS SI CUMPLEN |
| 125 | SONOMEDICS, S.A. DE C.V.                                     | 289   | CUMPLE  |
| 126 | TECNOLOGIA MEDICA INTERAMERICANA, S.A. DE C.V.               | 404 y 407   | CUMPLE  |
| 127 | TERMOFUSIONADOS MEDICOS DEL BAJIO, S.A. DE C.V.              | 66, 185, 186, 187, 188, 189, 192, 193, 194, 231, 232, 233 y 234   | CUMPLE  |
| 128 | TOTAL LOOK, S.A. DE C.V.                                     | 192, 193 y 194  | CUMPLE  |
| 129 | TRENKES, S.A. DE C.V.  | 118, 119, 120, 133, 139, 140, 141, 142, 144, 145, 146, 150, 151, 152, 153, 154, 155, 156, 172, 173, 183, 195, 196, 198, 281, 305, 372, 373, 374, 375, 386 y 387 | CUMPLE  |
| 130 | VANTAGE SERVICIOS INTEGRALES DE SALUD, S.A. DE C.V.          | 37, 38, 40, 42, 45, 180 y 181   | NO CUMPLE. SUS PARTIDAS SON DE ORIGEN DE EGIPTO   |
| 131 | VARLIX MEXICO, S.A. DE C.V.                                  | 257, 258, 259 y 260   | CUMPLE  |
| 132 | WELLMARKET, S.A. DE C.V.                                     | 24, 236, 237, 238, 239, 240, 241, 242, 243, 244, 245, 246, 247, 248, 261, 262, 263 y 287  | NO CUMPLE EN EL FORMATO DE ORIGEN DE BIENES, NO SEÑALA EL ORIGEN Y NINGUNA PARTIDA  |

DIR



La revisión de la documentación legal-administrativa, se realizó por los representantes administrativos de los entes públicos de la Administración Pública Federal participantes en la consolidación, de conformidad con el numeral 4.2.2.1.15 del Manual.

**C. EVALUACIÓN DE LA PROPUESTA TÉCNICA**

La evaluación de las propuestas técnicas fue realizada por los representantes técnicos de los entes públicos de la Administración Pública Federal participantes en la consolidación, de conformidad con el Artículo 2, fracción III del Reglamento de la Ley, el numeral 4.2.2.1.16 del Manual y el numeral 5.2 de la convocatoria y está contenida en el "Resultado de la Evaluación Técnica" y consta de 1,189 cédulas que se tienen por reproducidas en este apartado como si a la letra se insertaran (Anexo 2), concluyéndose lo siguiente:

| No. | LICITANTES QUE PRESENTARON SUS PROPOSICIONES         | PARTIDAS EN LAS QUE PARTICIPA | RESULTADO DE LA EVALUACIÓN TÉCNICA         |
|-----|--|-------------------------------|--|
| 1   | 3M MEXICO, S.A. DE C.V.                              | 6                             | CUMPLE                                     |
|     |  | 37                            | CUMPLE                                     |
|     |  | 38                            | CUMPLE                                     |
|     |  | 178                           | CUMPLE                                     |
|     |  | 261                           | NO CUMPLE                                  |
|     |  | 262                           | CUMPLE                                     |
|     |  | 263                           | CUMPLE                                     |
|     |  | 287                           | CUMPLE                                     |
|     |  | 201                           | CUMPLE                                     |
| 2   | ABASTO Y SUMINISTRO EN FARMACOS GADEC, S.A. DE C.V.  | 202                           | CUMPLE                                     |
|     |  | 203                           | CUMPLE                                     |
|     |  | 333                           | CUMPLE                                     |
|     |  | 334                           | CUMPLE                                     |
| 3   | ADMINISTRADORA DE MARCAS FARMACEUTICAS, S.A. DE C.V. | 335                           | CUMPLE                                     |
|     |  | 341                           | CUMPLE                                     |
|     |  | 342                           | NO CUMPLE                                  |
|     |  | 353                           | CUMPLE                                     |
|     |  | 356                           | CUMPLE                                     |
|     |  | 358                           | CUMPLE                                     |
|     |  | 360                           | CUMPLE                                     |
|     |  | 362                           | CUMPLE                                     |
|     |  | 27                            | CUMPLE                                     |
|     |  | 4                             | ADVANCED STERILIZATION, S. DE R.L. DE C.V. |
| 5   | ADVANTA PHARMA, S.A.P.J. DE C.V.                     | 7                             | CUMPLE                                     |
|     |  | 8                             | NO CUMPLE                                  |
|     |  | 15                            | CUMPLE                                     |
|     |  | 17                            | CUMPLE                                     |
|     |  | 21                            | CUMPLE                                     |
|     |  | 22                            | CUMPLE                                     |
|     |  | 23                            | CUMPLE                                     |
|     |  | 24                            | CUMPLE                                     |
|     |  | 29                            | CUMPLE                                     |
|     |  | 39                            | CUMPLE                                     |



| No. | LICITANTES QUE PRESENTARON SUS PROPOSICIONES | PARTIDAS EN LAS QUE PARTICIPA | RESULTADO DE LA EVALUACIÓN TÉCNICA |
|-----|--|-------------------------------|------------------------------------|
|     |  | 66                            | CUMPLE                             |
|     |  | 163                           | CUMPLE                             |
|     |  | 164                           | CUMPLE                             |
|     |  | 165                           | CUMPLE                             |
|     |  | 167                           | CUMPLE                             |
|     |  | 173                           | CUMPLE                             |
|     |  | 185                           | CUMPLE                             |
|     |  | 186                           | CUMPLE                             |
|     |  | 187                           | NO CUMPLE                          |
|     |  | 188                           | NO CUMPLE                          |
|     |  | 192                           | CUMPLE                             |
|     |  | 193                           | NO CUMPLE                          |
|     |  | 303                           | CUMPLE                             |
|     |  | 305                           | NO CUMPLE                          |
|     |  | 306                           | CUMPLE                             |
|     |  | 371                           | NO CUMPLE                          |
|     |  | 381                           | CUMPLE                             |
|     |  | 396                           | CUMPLE                             |
| 398 | CUMPLE                                       |                               |                                    |
| 6   | AGYPROM, S.A. DE C.V.                        | 10                            | CUMPLE                             |
|     |  | 11                            | CUMPLE                             |
|     |  | 14                            | CUMPLE                             |
|     |  | 16                            | CUMPLE                             |
|     |  | 78                            | CUMPLE                             |
|     |  | 80                            | CUMPLE                             |
|     |  | 81                            | CUMPLE                             |
|     |  | 82                            | CUMPLE                             |
|     |  | 83                            | CUMPLE                             |
|     |  | 102                           | CUMPLE                             |
|     |  | 103                           | CUMPLE                             |
|     |  | 104                           | CUMPLE                             |
|     |  | 112                           | CUMPLE                             |
|     |  | 113                           | CUMPLE                             |
|     |  | 114                           | NO CUMPLE                          |
|     |  | 137                           | CUMPLE                             |
|     |  | 157                           | CUMPLE                             |
|     |  | 158                           | CUMPLE                             |
| 196 | NO CUMPLE                                    |                               |                                    |
| 7   | ALEACIONES DENTALES ZEYCO, S.A. DE C.V.      | 288                           | CUMPLE                             |
|     |  | 381                           | CUMPLE                             |
| 8   | AMBIDERM, S.A. DE C.V.                       | 236                           | NO CUMPLE                          |
|     |  | 237                           | NO CUMPLE                          |
|     |  | 238                           | CUMPLE                             |
|     |  | 239                           | NO CUMPLE                          |
|     |  | 240                           | NO CUMPLE                          |
|     |  | 241                           | CUMPLE                             |
|     |  | 242                           | CUMPLE                             |
| 243 | CUMPLE                                       |                               |                                    |



| No. | LICITANTES QUE PRESENTARON SUS PROPOSICIONES                   | PARTIDAS EN LAS QUE PARTICIPA | RESULTADO DE LA EVALUACIÓN TÉCNICA |
|-----|--|-------------------------------|------------------------------------|
| 9   | AMC BIOMEDICAL, S.A. DE C.V.                                   | 244                           | CUMPLE                             |
|     |  | 245                           | CUMPLE                             |
|     |  | 246                           | CUMPLE                             |
|     |  | 247                           | CUMPLE                             |
|     |  | 248                           | CUMPLE                             |
|     |  | 76                            | NO CUMPLE                          |
|     |  | 77                            | NO CUMPLE                          |
|     |  | 78                            | NO CUMPLE                          |
|     |  | 79                            | CUMPLE                             |
|     |  | 80                            | CUMPLE                             |
|     |  | 81                            | CUMPLE                             |
|     |  | 82                            | CUMPLE                             |
|     |  | 83                            | CUMPLE                             |
|     |  | 126                           | NO CUMPLE                          |
|     |  | 131                           | CUMPLE                             |
|     |  | 132                           | CUMPLE                             |
|     |  | 134                           | CUMPLE                             |
| 135 | NO CUMPLE  |                               |                                    |
| 136 | NO CUMPLE  |                               |                                    |
| 417 | NO CUMPLE  |                               |                                    |
| 10  | APOYO ONCOLOGICO, MEDICO Y ORTOPEdia DEL NORESTE, S.A. DE C.V. | 23                            | CUMPLE                             |
| 11  | ARCADIO ALONSO SANCHEZ   | 66                            | CUMPLE                             |
|     |  | 189                           | CUMPLE                             |
|     |  | 190                           | NO CUMPLE                          |
|     |  | 191                           | NO CUMPLE                          |
|     |  | 231                           | NO CUMPLE                          |
|     |  | 233                           | NO CUMPLE                          |
|     |  | 235                           | NO CUMPLE                          |
| 12  | ARROW INTERNACIONAL DE MEXICO, S.A. DE C.V.                    | 102                           | CUMPLE                             |
|     |  | 103                           | CUMPLE                             |
|     |  | 104                           | NO CUMPLE                          |
|     |  | 112                           | CUMPLE                             |
|     |  | 113                           | CUMPLE                             |
|     |  | 114                           | CUMPLE                             |
|     |  | 126                           | CUMPLE                             |
|     |  | 132                           | CUMPLE                             |
|     |  | 134                           | CUMPLE                             |
|     |  | 135                           | CUMPLE                             |
|     |  | 376                           | CUMPLE                             |
|     |  | 377                           | CUMPLE                             |
|     |  | 378                           | CUMPLE                             |
| 379 | CUMPLE   |                               |                                    |
| 13  | ASOKAM, S.A. DE C.V.   | 10                            | CUMPLE                             |
|     |  | 16                            | CUMPLE                             |
|     |  | 214                           | CUMPLE                             |
|     |  | 216                           | NO CUMPLE                          |
|     |  | 217                           | NO CUMPLE                          |

*Handwritten signature or mark*



| No. | LICITANTES QUE PRESENTARON SUS PROPOSICIONES | PARTIDAS EN LAS QUE PARTICIPA | RESULTADO DE LA EVALUACIÓN TÉCNICA |
|-----|--|-------------------------------|------------------------------------|
|     |  | 219                           | CUMPLE                             |
| 14  | AXMILAB, S.A. DE C.V.                        | 409                           | CUMPLE                             |
|     |  | 410                           | CUMPLE                             |
| 15  | AZTEC MEDIC, S.A. DE C.V.                    | 261                           | NO CUMPLE                          |
|     |  | 263                           | NO CUMPLE                          |
|     |  | 286                           | NO CUMPLE                          |
|     |  | 287                           | NO CUMPLE                          |
| 16  | BECTON DICKINSON DE MEXICO, S.A. DE C.V.     | 11                            | NO CUMPLE                          |
|     |  | 32                            | CUMPLE                             |
|     |  | 34                            | CUMPLE                             |
|     |  | 159                           | CUMPLE                             |
|     |  | 160                           | CUMPLE                             |
|     |  | 161                           | CUMPLE                             |
|     |  | 162                           | CUMPLE                             |
| 17  | BIO REG PHARMACEUTICALS, S.A. DE C.V.        | 277                           | CUMPLE                             |
|     |  | 317                           | CUMPLE                             |
| 18  | BIOMEDICAL JFC, S.A. DE C.V.                 | 102                           | NO CUMPLE                          |
|     |  | 103                           | NO CUMPLE                          |
|     |  | 112                           | NO CUMPLE                          |
|     |  | 113                           | NO CUMPLE                          |
|     |  | 114                           | NO CUMPLE                          |
|     |  | 121                           | NO CUMPLE                          |
|     |  | 286                           | CUMPLE                             |
|     |  | 318                           | CUMPLE                             |
|     |  | 320                           | CUMPLE                             |
|     |  | 321                           | CUMPLE                             |
|     |  | 322                           | CUMPLE                             |
|     |  | 323                           | CUMPLE                             |
|     |  | 324                           | CUMPLE                             |
|     |  | 326                           | CUMPLE                             |
|     |  | 327                           | CUMPLE                             |
|     |  | 328                           | CUMPLE                             |
|     |  | 329                           | CUMPLE                             |
|     |  | 330                           | CUMPLE                             |
|     |  | 331                           | NO CUMPLE                          |
|     |  | 332                           | NO CUMPLE                          |
|     |  | 336                           | NO CUMPLE                          |
|     |  | 337                           | NO CUMPLE                          |
|     |  | 338                           | NO CUMPLE                          |
| 339 | NO CUMPLE                                    |                               |                                    |
| 342 | NO CUMPLE                                    |                               |                                    |
| 343 | NO CUMPLE                                    |                               |                                    |
| 359 | CUMPLE                                       |                               |                                    |
| 362 | NO CUMPLE                                    |                               |                                    |
| 364 | NO CUMPLE                                    |                               |                                    |
| 19  | BIOMICS LAB MEXICO, S.A. DE C.V.             | 24                            | CUMPLE                             |
|     |  | 26                            | CUMPLE                             |
|     |  | 30                            | CUMPLE                             |

| No. | LICITANTES QUE PRESENTARON SUS PROPOSICIONES                             | PARTIDAS EN LAS QUE PARTICIPA | RESULTADO DE LA EVALUACIÓN TÉCNICA  |
|-----|--|-------------------------------|-------------------------------------|
|     |  | 33                            | CUMPLE                              |
|     |  | 185                           | CUMPLE                              |
|     |  | 186                           | CUMPLE                              |
|     |  | 187                           | CUMPLE                              |
|     |  | 188                           | CUMPLE                              |
|     |  | 189                           | CUMPLE                              |
|     |  | 190                           | CUMPLE                              |
|     |  | 191                           | CUMPLE                              |
|     |  | 192                           | CUMPLE                              |
|     |  | 193                           | CUMPLE                              |
|     |  | 194                           | CUMPLE                              |
|     |  | 218                           | NO CUMPLE                           |
|     |  | 261                           | NO CUMPLE                           |
|     |  | 262                           | NO CUMPLE                           |
|     |  | 263                           | NO CUMPLE                           |
|     |  | 287                           | CUMPLE                              |
|     |  | 20                            | BLUE PACIFICARE, S. DE R.L. DE C.V. |
|     |  | 63                            | CUMPLE                              |
| 21  | BOSTON MEDICAL DEVICE DE MEXICO, S. DE R.L. DE C.V.                      | 45                            | CUMPLE                              |
| 22  | BOSTON SCIENTIFIC DE MEXICO, S.A. DE C.V.                                | 70                            | CUMPLE                              |
|     |  | 94                            | CUMPLE                              |
| 23  | BR MARCAMP, S.A.P.I. DE C.V.   | 66                            | CUMPLE                              |
|     |  | 189                           | NO CUMPLE                           |
|     |  | 190                           | NO CUMPLE                           |
|     |  | 191                           | NO CUMPLE                           |
|     |  | 231                           | NO CUMPLE                           |
|     |  | 233                           | NO CUMPLE                           |
|     |  | 235                           | NO CUMPLE                           |
| 24  | CENTRO DE DIAGNOSTICO MICROBIOLÓGICO E INMUNOMOLECULAR, S.A.P.I. DE C.V. | 257                           | NO CUMPLE                           |
|     |  | 258                           | NO CUMPLE                           |
|     |  | 259                           | NO CUMPLE                           |
|     |  | 260                           | NO CUMPLE                           |
| 25  | CHC Y ASOCIADOS COMERCIALIZADORA, S.A. DE C.V.                           | 66                            | NO CUMPLE                           |
|     |  | 185                           | CUMPLE                              |
|     |  | 186                           | CUMPLE                              |
|     |  | 187                           | NO CUMPLE                           |
|     |  | 189                           | CUMPLE                              |
|     |  | 192                           | NO CUMPLE                           |
|     |  | 193                           | NO CUMPLE                           |
|     |  | 194                           | NO CUMPLE                           |
|     |  | 221                           | CUMPLE                              |
|     |  | 231                           | CUMPLE                              |
|     |  | 232                           | CUMPLE                              |
|     |  | 233                           | CUMPLE                              |
|     |  | 234                           | CUMPLE                              |
| 246 | CUMPLE   |                               |                                     |
| 247 | CUMPLE   |                               |                                     |



| Nº. | LICITANTES QUE PRESENTARON SUS PROPOSICIONES      | PARTIDAS EN LAS QUE PARTICIPA | RESULTADO DE LA EVALUACIÓN TÉCNICA |
|-----|---|-------------------------------|------------------------------------|
| 26  | CUNILABS DISTRIBUCIONES CIENTIFICAS, S.A. DE C.V. | 248                           | CUMPLE                             |
|     |   | 66                            | CUMPLE                             |
|     |   | 231                           | NO CUMPLE                          |
|     |   | 232                           | NO CUMPLE                          |
|     |   | 233                           | NO CUMPLE                          |
|     |   | 234                           | CUMPLE                             |
|     |   | 249                           | CUMPLE                             |
|     |   | 250                           | CUMPLE                             |
|     |   | 251                           | CUMPLE                             |
|     |   | 252                           | CUMPLE                             |
|     |   | 287                           | NO CUMPLE                          |
| 27  | COMERCIALIZADORA LAVIC, S.A. DE C.V.              | 24                            | NO CUMPLE                          |
| 28  | COMERCIALIZADORA UCIN, S.A.P.I. DE C.V.           | 10                            | NO CUMPLE                          |
|     |   | 16                            | CUMPLE                             |
|     |   | 121                           | NO CUMPLE                          |
| 29  | COMERCIT, S.A. DE C.V.                            | 286                           | CUMPLE                             |
|     |   | 18                            | CUMPLE                             |
|     |   | 39                            | NO CUMPLE                          |
|     |   | 57                            | NO CUMPLE                          |
|     |   | 60                            | CUMPLE                             |
|     |   | 67                            | NO CUMPLE                          |
|     |   | 102                           | NO CUMPLE                          |
|     |   | 103                           | NO CUMPLE                          |
|     |   | 112                           | CUMPLE                             |
|     |   | 113                           | CUMPLE                             |
|     |   | 114                           | NO CUMPLE                          |
|     |   | 121                           | NO CUMPLE                          |
|     |   | 172                           | CUMPLE                             |
|     |   | 218                           | CUMPLE                             |
|     |   | 270                           | CUMPLE                             |
|     |   | 291                           | CUMPLE                             |
|     |   | 306                           | NO CUMPLE                          |
|     |   | 320                           | CUMPLE                             |
|     |   | 321                           | CUMPLE                             |
|     |   | 322                           | CUMPLE                             |
|     |   | 324                           | NO CUMPLE                          |
|     |   | 325                           | NO CUMPLE                          |
|     |   | 326                           | NO CUMPLE                          |
|     |   | 328                           | NO CUMPLE                          |
|     |   | 329                           | NO CUMPLE                          |
|     |   | 330                           | NO CUMPLE                          |
|     |   | 338                           | CUMPLE                             |
| 339 | CUMPLE  |                               |                                    |
| 342 | NO CUMPLE   |                               |                                    |
| 343 | NO CUMPLE   |                               |                                    |
| 359 | NO CUMPLE   |                               |                                    |
| 362 | NO CUMPLE   |                               |                                    |
| 364 | NO CUMPLE   |                               |                                    |

*[Handwritten signature]*

DIVISIÓN



2022 Ricardo Flores Abasto Maagón

| No. | LICITANTES QUE PRESENTARON SUS PROPOSICIONES           | PARTIDAS EN LAS QUE PARTICIPA | RESULTADO DE LA EVALUACIÓN TÉCNICA |
|-----|--|-------------------------------|------------------------------------|
|     |  | 370                           | CUMPLE                             |
|     |  | 417                           | CUMPLE                             |
| 30  | COMPANIA INTERNACIONAL DE DISTRIBUCIONES, S.A. DE C.V. | 116                           | CUMPLE                             |
|     |  | 382                           | CUMPLE                             |
| 31  | CONSUMIBLES PARA LA SALUD, S.A. DE C.V.                | 66                            | CUMPLE                             |
|     |  | 231                           | NO CUMPLE                          |
|     |  | 232                           | NO CUMPLE                          |
|     |  | 233                           | NO CUMPLE                          |
|     |  | 234                           | NO CUMPLE                          |
|     |  | 249                           | CUMPLE                             |
|     |  | 250                           | CUMPLE                             |
|     |  | 251                           | CUMPLE                             |
|     |  | 252                           | CUMPLE                             |
|     |  | 287                           | NO CUMPLE                          |
| 32  | CONTROL TECNICO Y REPRESENTACIONES, S.A. DE C.V.       | 406                           | CUMPLE                             |
|     |  | 407                           | CUMPLE                             |
|     |  | 408                           | CUMPLE                             |
|     |  | 411                           | NO CUMPLE                          |
| 33  | CONTROLADORA MEDIKA, S.A. DE C.V.                      | 23                            | CUMPLE                             |
|     |  | 29                            | CUMPLE                             |
|     |  | 30                            | CUMPLE                             |
|     |  | 32                            | CUMPLE                             |
|     |  | 33                            | CUMPLE                             |
| 34  | CONVERMEDIC DE MEXICO, S.A. DE C.V.                    | 186                           | NO CUMPLE                          |
|     |  | 188                           | NO CUMPLE                          |
|     |  | 192                           | NO CUMPLE                          |
| 35  | CORPORATIVO CLEAN & WIPE, S.A. DE C.V.                 | 218                           | NO CUMPLE                          |
| 36  | CORPORINTER, S.A. DE C.V.                              | 406                           | CUMPLE                             |
|     |  | 411                           | CUMPLE                             |
| 37  | DCX MEDIC, S.A. DE C.V.                                | 66                            | CUMPLE                             |
|     |  | 189                           | NO CUMPLE                          |
|     |  | 190                           | NO CUMPLE                          |
|     |  | 191                           | NO CUMPLE                          |
|     |  | 231                           | NO CUMPLE                          |
|     |  | 233                           | NO CUMPLE                          |
|     |  | 235                           | NO CUMPLE                          |
| 38  | DIPROQYN, S.A. DE C.V.                                 | 407                           | NO CUMPLE                          |
| 39  | DISTRIBUIDOR MEDICO TECNOMED, S.A. DE C.V.             | 268                           | CUMPLE                             |
| 40  | DISTRIBUIDORA INTERNACIONAL RALMO, S.A. DE C.V.        | 284                           | CUMPLE                             |
|     |  | 285                           | CUMPLE                             |
| 41  | DISTRIBUIDORA MOLYMED, S.A. DE C.V.                    | 102                           | NO CUMPLE                          |
|     |  | 103                           | NO CUMPLE                          |
|     |  | 112                           | NO CUMPLE                          |
|     |  | 113                           | NO CUMPLE                          |
|     |  | 114                           | NO CUMPLE                          |
|     |  | 336                           | NO CUMPLE                          |
| 42  | DL MEDICA, S.A. DE C.V.                                | 15                            | CUMPLE                             |
|     |  | 58                            | CUMPLE                             |

| No. | LICITANTES QUE PRESENTARON SUS PROPOSICIONES | PARTIDAS EN LAS QUE PARTICIPA | RESULTADO DE LA EVALUACIÓN TÉCNICA |
|-----|--|-------------------------------|------------------------------------|
|     |  | 59                            | CUMPLE                             |
|     |  | 171                           | CUMPLE                             |
|     |  | 173                           | CUMPLE                             |
|     |  | 207                           | CUMPLE                             |
|     |  | 221                           | CUMPLE                             |
|     |  | 255                           | CUMPLE                             |
|     |  | 267                           | CUMPLE                             |
|     |  | 268                           | CUMPLE                             |
|     |  | 269                           | CUMPLE                             |
|     |  | 271                           | CUMPLE                             |
|     |  | 272                           | CUMPLE                             |
|     |  | 273                           | CUMPLE                             |
|     |  | 274                           | CUMPLE                             |
|     |  | 275                           | CUMPLE                             |
|     |  | 276                           | CUMPLE                             |
|     |  | 277                           | CUMPLE                             |
| 43  | ECO DISTRIBUIDORA MEDICA, S.A. DE C.V.       | 278                           | CUMPLE                             |
|     |  | 66                            | NO CUMPLE                          |
|     |  | 185                           | CUMPLE                             |
|     |  | 186                           | CUMPLE                             |
|     |  | 187                           | NO CUMPLE                          |
|     |  | 189                           | CUMPLE                             |
|     |  | 192                           | NO CUMPLE                          |
|     |  | 193                           | NO CUMPLE                          |
|     |  | 194                           | NO CUMPLE                          |
|     |  | 221                           | CUMPLE                             |
|     |  | 231                           | CUMPLE                             |
|     |  | 232                           | CUMPLE                             |
|     |  | 233                           | CUMPLE                             |
|     |  | 234                           | CUMPLE                             |
|     |  | 246                           | CUMPLE                             |
|     |  | 247                           | CUMPLE                             |
| 248 | CUMPLE                                       |                               |                                    |
| 44  | ENDOMEDICA, S.A. DE C.V.                     | 11                            | CUMPLE                             |
| 45  | ENSAYOS Y TAMIZAJES DE MEXICO, S.A. DE C.V.  | 70                            | NO CUMPLE                          |
| 46  | EQUIHOSP, S.A. DE C.V.                       | 418                           | CUMPLE                             |
|     |  | 1                             | CUMPLE                             |
|     |  | 185                           | CUMPLE                             |
|     |  | 186                           | NO CUMPLE                          |
|     |  | 187                           | NO CUMPLE                          |
|     |  | 188                           | NO CUMPLE                          |
|     |  | 192                           | NO CUMPLE                          |
|     |  | 193                           | NO CUMPLE                          |
|     |  | 194                           | NO CUMPLE                          |
|     |  | 231                           | NO CUMPLE                          |
| 232 | NO CUMPLE                                    |                               |                                    |
| 233 | NO CUMPLE                                    |                               |                                    |
| 234 | NO CUMPLE                                    |                               |                                    |

DIVISIÓN



2022 *Ricardo Flores*  
Alcalde Magón

| No. | LICITANTES QUE PRESENTARON SUS PROPOSICIONES                         | PARTIDAS EN LAS QUE PARTICIPA | RESULTADO DE LA EVALUACIÓN TÉCNICA |
|-----|--|-------------------------------|------------------------------------|
| 47  | EQUIPOS MEDICOS VIZCARRA, S.A.                                       | 235                           | NO CUMPLE                          |
|     |  | 99                            | CUMPLE                             |
|     |  | 105                           | CUMPLE                             |
|     |  | 111                           | CUMPLE                             |
| 48  | EQUIVER, S.A. DE C.V.  | 294                           | CUMPLE                             |
|     |  | 406                           | NO CUMPLE                          |
|     |  | 410                           | CUMPLE                             |
|     |  | 411                           | NO CUMPLE                          |
| 49  | ESPECIALISTAS EN APLICACIONES Y SOPORTE TÉCNICO MEDICO, S.A. DE C.V. | 26                            | CUMPLE                             |
|     |  | 32                            | NO CUMPLE                          |
|     |  | 41                            | CUMPLE                             |
|     |  | 42                            | NO CUMPLE                          |
|     |  | 53                            | NO CUMPLE                          |
|     |  | 180                           | NO CUMPLE                          |
|     |  | 181                           | NO CUMPLE                          |
|     |  | 313                           | CUMPLE                             |
|     |  | 314                           | CUMPLE                             |
|     |  | 366                           | NO CUMPLE                          |
| 50  | ESPECIALISTAS EN ESTERILIZACION Y ENVASE, S.A. DE C.V.               | 27                            | NO CUMPLE                          |
|     |  | 56                            | CUMPLE                             |
|     |  | 66                            | NO CUMPLE                          |
|     |  | 185                           | CUMPLE                             |
|     |  | 188                           | NO CUMPLE                          |
|     |  | 189                           | NO CUMPLE                          |
|     |  | 192                           | NO CUMPLE                          |
|     |  | 193                           | NO CUMPLE                          |
|     |  | 194                           | NO CUMPLE                          |
|     |  | 231                           | NO CUMPLE                          |
|     |  | 233                           | NO CUMPLE                          |
|     |  | 249                           | NO CUMPLE                          |
|     |  | 251                           | NO CUMPLE                          |
|     |  | 287                           | NO CUMPLE                          |
|     |  | 295                           | CUMPLE                             |
|     |  | 296                           | CUMPLE                             |
| 51  | ESTERIPHARMA, S.A. DE C.V.   | 29                            | CUMPLE                             |
|     |  | 35                            | CUMPLE                             |
| 52  | FARMACASTELL, S.A. DE C.V.   | 66                            | NO CUMPLE                          |
|     |  | 186                           | CUMPLE                             |
|     |  | 187                           | NO CUMPLE                          |
|     |  | 192                           | NO CUMPLE                          |
|     |  | 193                           | NO CUMPLE                          |
|     |  | 232                           | NO CUMPLE                          |
|     |  | 246                           | NO CUMPLE                          |
| 247 | NO CUMPLE  |                               |                                    |
| 53  | FARMACEUTICOS MAYPO, S.A. DE C.V.                                    | 248                           | NO CUMPLE                          |
|     |  | 223                           | CUMPLE                             |
| 54  | FARMACIA DE GENERICOS, S.A. DE C.V.                                  | 317                           | CUMPLE                             |
|     |  | 50                            | CUMPLE                             |

| No. | LICITANTES QUE PRESENTARON SUS PROPOSICIONES                | PARTIDAS EN LAS QUE PARTICIPA | RESULTADO DE LA EVALUACIÓN TÉCNICA |
|-----|---|-------------------------------|------------------------------------|
|     |   | 52                            | NO CUMPLE                          |
|     |   | 67                            | NO CUMPLE                          |
|     |   | 71                            | NO CUMPLE                          |
|     |   | 72                            | CUMPLE                             |
|     |   | 96                            | NO CUMPLE                          |
|     |   | 97                            | NO CUMPLE                          |
|     |   | 117                           | NO CUMPLE                          |
|     |   | 127                           | NO CUMPLE                          |
|     |   | 128                           | NO CUMPLE                          |
|     |   | 129                           | CUMPLE                             |
|     |   | 298                           | NO CUMPLE                          |
|     |   | 308                           | NO CUMPLE                          |
|     |   | 309                           | CUMPLE                             |
|     |   | 310                           | CUMPLE                             |
|     |   | 311                           | CUMPLE                             |
| 312 | NO CUMPLE   |                               |                                    |
| 55  | FARMACOS Y RECURSOS MATERIALES ESPECIALIZADOS, S.A. DE C.V. | 282                           | CUMPLE                             |
| 56  | FARMALIC, S.A. DE C.V.                                      | 214                           | CUMPLE                             |
|     |   | 216                           | CUMPLE                             |
|     |   | 217                           | CUMPLE                             |
|     |   | 219                           | CUMPLE                             |
| 57  | GALIA TEXTIL, S.A. DE C.V.                                  | 184                           | CUMPLE                             |
|     |   | 218                           | NO CUMPLE                          |
|     |   | 224                           | CUMPLE                             |
|     |   | 225                           | CUMPLE                             |
|     |   | 226                           | CUMPLE                             |
|     |   | 227                           | CUMPLE                             |
|     |   | 229                           | CUMPLE                             |
|     |   | 230                           | CUMPLE                             |
|     |   | 287                           | CUMPLE                             |
|     |   | 371                           | CUMPLE                             |
|     |   | 385                           | CUMPLE                             |
|     |   | 388                           | CUMPLE                             |
|     |   | 389                           | CUMPLE                             |
|     |   | 390                           | CUMPLE                             |
| 391 | CUMPLE  |                               |                                    |
| 395 | CUMPLE  |                               |                                    |
| 58  | GARKEN MEDICAL, S.A. DE C.V.                                | 8                             | CUMPLE                             |
|     |   | 17                            | CUMPLE                             |
|     |   | 21                            | CUMPLE                             |
|     |   | 22                            | CUMPLE                             |
|     |   | 24                            | CUMPLE                             |
|     |   | 28                            | CUMPLE                             |
|     |   | 30                            | CUMPLE                             |
|     |   | 39                            | CUMPLE                             |
|     |   | 176                           | CUMPLE                             |
| 231 | CUMPLE  |                               |                                    |

DIVISION



2022 Flores  
Magón

| No. | LICITANTES QUE PRESENTARON SUS PROPOSICIONES | PARTIDAS EN LAS QUE PARTICIPA | RESULTADO DE LA EVALUACIÓN TÉCNICA |
|-----|--|-------------------------------|------------------------------------|
|     |  | 232                           | CUMPLE                             |
|     |  | 236                           | CUMPLE                             |
|     |  | 237                           | CUMPLE                             |
|     |  | 238                           | CUMPLE                             |
|     |  | 239                           | CUMPLE                             |
|     |  | 240                           | CUMPLE                             |
|     |  | 241                           | CUMPLE                             |
|     |  | 242                           | CUMPLE                             |
|     |  | 249                           | CUMPLE                             |
|     |  | 250                           | CUMPLE                             |
|     |  | 251                           | CUMPLE                             |
|     |  | 252                           | CUMPLE                             |
|     |  | 290                           | CUMPLE                             |
|     |  | 294                           | CUMPLE                             |
|     |  | 304                           | CUMPLE                             |
|     |  | 370                           | CUMPLE                             |
|     |  | 371                           | NO CUMPLE                          |
|     |  | 392                           | CUMPLE                             |
|     |  | 393                           | CUMPLE                             |
|     |  | 396                           | CUMPLE                             |
|     |  | 397                           | CUMPLE                             |
| 398 | CUMPLE                                       |                               |                                    |
| 399 | CUMPLE                                       |                               |                                    |
| 59  | GRUPO FARMACEUTICO TOTALFARMA, S.A. DE C.V.  | 24                            | CUMPLE                             |
|     |  | 57                            | CUMPLE                             |
|     |  | 60                            | NO CUMPLE                          |
|     |  | 67                            | CUMPLE                             |
|     |  | 178                           | CUMPLE                             |
|     |  | 314                           | CUMPLE                             |
| 60  | GRUPO INDUSTRIAL POSEIDON, S.A. DE C.V.      | 118                           | CUMPLE                             |
|     |  | 119                           | CUMPLE                             |
|     |  | 120                           | CUMPLE                             |
|     |  | 133                           | NO CUMPLE                          |
|     |  | 139                           | CUMPLE                             |
|     |  | 140                           | CUMPLE                             |
|     |  | 141                           | CUMPLE                             |
|     |  | 142                           | CUMPLE                             |
|     |  | 144                           | CUMPLE                             |
|     |  | 145                           | CUMPLE                             |
|     |  | 146                           | CUMPLE                             |
|     |  | 149                           | CUMPLE                             |
|     |  | 150                           | CUMPLE                             |
|     |  | 151                           | CUMPLE                             |
|     |  | 152                           | CUMPLE                             |
| 153 | CUMPLE                                       |                               |                                    |
| 154 | CUMPLE                                       |                               |                                    |
| 155 | CUMPLE                                       |                               |                                    |
|     |  | 236                           | CUMPLE                             |

*Handwritten signature or mark*



| No. | LICITANTES QUE PRESENTARON SUS PROPOSICIONES | PARTIDAS EN LAS QUE PARTICIPA | RESULTADO DE LA EVALUACIÓN TÉCNICA |
|-----|--|-------------------------------|------------------------------------|
|     |  | 237                           | CUMPLE                             |
|     |  | 238                           | CUMPLE                             |
|     |  | 239                           | CUMPLE                             |
|     |  | 240                           | CUMPLE                             |
|     |  | 241                           | CUMPLE                             |
|     |  | 242                           | CUMPLE                             |
|     |  | 243                           | CUMPLE                             |
|     |  | 244                           | CUMPLE                             |
|     |  | 245                           | CUMPLE                             |
|     |  | 246                           | NO CUMPLE                          |
|     |  | 247                           | NO CUMPLE                          |
|     |  | 248                           | NO CUMPLE                          |
|     |  | 372                           | CUMPLE                             |
|     |  | 373                           | CUMPLE                             |
|     |  | 374                           | CUMPLE                             |
|     |  | 375                           | CUMPLE                             |
| 61  | GRUPO MEDICAL KALICE, S.A. DE C.V.           | 39                            | NO CUMPLE                          |
|     |  | 73                            | NO CUMPLE                          |
|     |  | 218                           | NO CUMPLE                          |
|     |  | 370                           | CUMPLE                             |
| 62  | GRUPO MORAVI, S.A. DE C.V.                   | 127                           | NO CUMPLE                          |
|     |  | 128                           | NO CUMPLE                          |
|     |  | 129                           | NO CUMPLE                          |
|     |  | 215                           | NO CUMPLE                          |
|     |  | 286                           | NO CUMPLE                          |
|     |  | 309                           | NO CUMPLE                          |
|     |  | 312                           | NO CUMPLE                          |
| 63  | GRUPO SAESCO, S. DE R.L. DE C.V.             | 127                           | CUMPLE                             |
|     |  | 128                           | NO CUMPLE                          |
|     |  | 129                           | NO CUMPLE                          |
|     |  | 133                           | NO CUMPLE                          |
|     |  | 142                           | CUMPLE                             |
|     |  | 144                           | CUMPLE                             |
|     |  | 150                           | NO CUMPLE                          |
|     |  | 151                           | NO CUMPLE                          |
|     |  | 152                           | NO CUMPLE                          |
|     |  | 290                           | NO CUMPLE                          |
| 64  | GRUPO VALDES, S.A. DE C.V.                   | 39                            | NO CUMPLE                          |
|     |  | 291                           | NO CUMPLE                          |
|     |  | 292                           | NO CUMPLE                          |
|     |  | 293                           | NO CUMPLE                          |
|     |  | 294                           | NO CUMPLE                          |
|     |  | 370                           | CUMPLE                             |
| 65  | GTMK DE MEXICO, S.A. DE C.V.                 | 56                            | NO CUMPLE                          |
|     |  | 178                           | CUMPLE                             |
|     |  | 179                           | CUMPLE                             |
|     |  | 189                           | NO CUMPLE                          |
|     |  | 193                           | NO CUMPLE                          |

DIVISIÓN



2022 Flores  
Magón

| No. | LICITANTES QUE PRESENTARON SUS PROPOSICIONES | PARTIDAS EN LAS QUE PARTICIPA | RESULTADO DE LA EVALUACIÓN TÉCNICA |
|-----|--|-------------------------------|------------------------------------|
|     |  | 267                           | NO CUMPLE                          |
|     |  | 268                           | CUMPLE                             |
|     |  | 275                           | NO CUMPLE                          |
|     |  | 276                           | NO CUMPLE                          |
|     |  | 290                           | NO CUMPLE                          |
| 66  | HPM REPRESENTACIONES, S. DE R.L. DE C.V.     | 261                           | NO CUMPLE                          |
|     |  | 262                           | NO CUMPLE                          |
|     |  | 263                           | NO CUMPLE                          |
|     |  | 287                           | NO CUMPLE                          |
| 67  | IARE DE OCCIDENTE, S.A. DE C.V.              | 51                            | CUMPLE                             |
|     |  | 55                            | CUMPLE                             |
|     |  | 62                            | CUMPLE                             |
|     |  | 207                           | CUMPLE                             |
|     |  | 216                           | CUMPLE                             |
|     |  | 269                           | CUMPLE                             |
|     |  | 313                           | CUMPLE                             |
| 68  | IMEDIC, S.A. DE C.V.                         | 48                            | NO CUMPLE                          |
|     |  | 57                            | CUMPLE                             |
|     |  | 60                            | NO CUMPLE                          |
|     |  | 185                           | CUMPLE                             |
|     |  | 187                           | NO CUMPLE                          |
|     |  | 188                           | NO CUMPLE                          |
|     |  | 189                           | NO CUMPLE                          |
|     |  | 233                           | NO CUMPLE                          |
|     |  | 234                           | CUMPLE                             |
|     |  | 291                           | CUMPLE                             |
|     |  | 292                           | CUMPLE                             |
|     |  | 293                           | CUMPLE                             |
|     |  | 294                           | CUMPLE                             |
|     |  | 298                           | CUMPLE                             |
| 69  | INDUSTRIAS DANJUR, S.A. DE C.V.              | 1                             | NO CUMPLE                          |
|     |  | 8                             | NO CUMPLE                          |
|     |  | 9                             | CUMPLE                             |
|     |  | 12                            | CUMPLE                             |
|     |  | 13                            | CUMPLE                             |
|     |  | 23                            | NO CUMPLE                          |
|     |  | 24                            | NO CUMPLE                          |
|     |  | 39                            | NO CUMPLE                          |
|     |  | 48                            | CUMPLE                             |
|     |  | 50                            | CUMPLE                             |
|     |  | 52                            | CUMPLE                             |
|     |  | 57                            | CUMPLE                             |
|     |  | 60                            | NO CUMPLE                          |
|     |  | 67                            | NO CUMPLE                          |
|     |  | 68                            | CUMPLE                             |
|     |  | 71                            | CUMPLE                             |
|     |  | 72                            | CUMPLE                             |
|     |  | 73                            | CUMPLE                             |



SALUD

INSABI

INSTITUTO DE SALUD PARA  
EL BIENESTAR

Unidad de Coordinación Nacional de  
Abastecimiento de Medicamentos  
y Equipamiento Médico  
Coordinación de Optimización y Procesos del Abasto

| No. | LICITANTES QUE PRESENTARON SUS PROPOSICIONES | PARTIDAS EN LAS QUE PARTICIPA | RESULTADO DE LA EVALUACIÓN TÉCNICA |
|-----|--|-------------------------------|------------------------------------|
|     |  | 74                            | CUMPLE                             |
|     |  | 84                            | CUMPLE                             |
|     |  | 96                            | NO CUMPLE                          |
|     |  | 97                            | NO CUMPLE                          |
|     |  | 117                           | NO CUMPLE                          |
|     |  | 122                           | NO CUMPLE                          |
|     |  | 123                           | NO CUMPLE                          |
|     |  | 127                           | CUMPLE                             |
|     |  | 128                           | NO CUMPLE                          |
|     |  | 129                           | NO CUMPLE                          |
|     |  | 148                           | CUMPLE                             |
|     |  | 179                           | NO CUMPLE                          |
|     |  | 185                           | NO CUMPLE                          |
|     |  | 186                           | NO CUMPLE                          |
|     |  | 187                           | NO CUMPLE                          |
|     |  | 188                           | NO CUMPLE                          |
|     |  | 189                           | CUMPLE                             |
|     |  | 190                           | CUMPLE                             |
|     |  | 191                           | NO CUMPLE                          |
|     |  | 192                           | NO CUMPLE                          |
|     |  | 193                           | CUMPLE                             |
|     |  | 194                           | NO CUMPLE                          |
|     |  | 195                           | NO CUMPLE                          |
|     |  | 196                           | CUMPLE                             |
|     |  | 204                           | CUMPLE                             |
|     |  | 205                           | CUMPLE                             |
|     |  | 215                           | CUMPLE                             |
|     |  | 232                           | NO CUMPLE                          |
|     |  | 235                           | NO CUMPLE                          |
|     |  | 261                           | NO CUMPLE                          |
|     |  | 262                           | NO CUMPLE                          |
|     |  | 263                           | NO CUMPLE                          |
|     |  | 286                           | NO CUMPLE                          |
|     |  | 287                           | NO CUMPLE                          |
|     |  | 291                           | CUMPLE                             |
|     |  | 292                           | CUMPLE                             |
|     |  | 293                           | CUMPLE                             |
|     |  | 294                           | CUMPLE                             |
|     |  | 307                           | CUMPLE                             |
|     |  | 308                           | NO CUMPLE                          |
|     |  | 309                           | CUMPLE                             |
|     |  | 310                           | CUMPLE                             |
|     |  | 311                           | CUMPLE                             |
|     |  | 312                           | NO CUMPLE                          |
|     |  | 321                           | CUMPLE                             |
|     |  | 322                           | CUMPLE                             |
|     |  | 324                           | NO CUMPLE                          |
|     |  | 327                           | CUMPLE                             |

DIVISIÓN

ATOS



| No. | LICITANTES QUE PRESENTARON SUS PROPOSICIONES          | PARTIDAS EN LAS QUE PARTICIPA | RESULTADO DE LA EVALUACIÓN TÉCNICA |
|-----|---|-------------------------------|------------------------------------|
|     |   | 328                           | CUMPLE                             |
|     |   | 329                           | CUMPLE                             |
|     |   | 336                           | NO CUMPLE                          |
|     |   | 337                           | CUMPLE                             |
|     |   | 341                           | NO CUMPLE                          |
|     |   | 342                           | NO CUMPLE                          |
|     |   | 359                           | NO CUMPLE                          |
|     |   | 362                           | NO CUMPLE                          |
|     |   | 365                           | CUMPLE                             |
|     |   | 370                           | CUMPLE                             |
|     |   | 380                           | NO CUMPLE                          |
| 70  | INDUSTRIAS NAJI, S.A. DE C.V.                         | 24                            | CUMPLE                             |
|     |   | 25                            | CUMPLE                             |
|     |   | 26                            | CUMPLE                             |
|     |   | 30                            | CUMPLE                             |
|     |   | 34                            | CUMPLE                             |
| 71  | INDUSTRIAS TUK, S.A. DE C.V.                          | 178                           | CUMPLE                             |
| 72  | INSTRUMENTOS MEDICOS INTERNACIONALES, S. A. DE C. V.  | 45                            | CUMPLE                             |
|     |   | 47                            | NO CUMPLE                          |
|     |   | 84                            | CUMPLE                             |
|     |   | 98                            | CUMPLE                             |
|     |   | 109                           | CUMPLE                             |
|     |   | 110                           | CUMPLE                             |
|     |   | 122                           | CUMPLE                             |
|     |   | 257                           | CUMPLE                             |
|     |   | 258                           | CUMPLE                             |
|     |   | 259                           | CUMPLE                             |
|     |   | 260                           | CUMPLE                             |
| 73  | INSTRUMENTOS Y ACCESORIOS AUTOMATIZADOS, S.A. DE C.V. | 366                           | CUMPLE                             |
|     |   | 382                           | NO CUMPLE                          |
|     |   | 383                           | NO CUMPLE                          |
|     |   | 45                            | CUMPLE                             |
|     |   | 46                            | CUMPLE                             |
| 74  | INTEGRACION E INNOVACIONES MEDICAS, S.A. DE C.V.      | 253                           | CUMPLE                             |
|     |   | 254                           | CUMPLE                             |
|     |   | 254                           | NO CUMPLE                          |
|     |   | 27                            | CUMPLE                             |
| 75  | INTERBIOL, S.A. DE C.V.                               | 405                           | CUMPLE                             |
|     |   | 406                           | CUMPLE                             |
|     |   | 407                           | CUMPLE                             |
|     |   | 411                           | CUMPLE                             |
| 76  | INTERCAMBIO GLOBAL LATINOAMERICA, S.A. DE C.V.        | 66                            | CUMPLE                             |
|     |   | 185                           | CUMPLE                             |
|     |   | 186                           | CUMPLE                             |
|     |   | 187                           | CUMPLE                             |
|     |   | 188                           | CUMPLE                             |
|     |   | 189                           | CUMPLE                             |



# SALUD INSABI

INSTITUTO COLOMBIANO  
DE ABASTECIMIENTO

Unidad de Coordinación Nacional de  
Abastecimiento de Medicamentos  
y Equipamiento Médico  
Coordinación de Optimización y Procesos del Abasto

| No. | LICITANTES QUE PRESENTARON SUS PROPOSICIONES | PARTIDAS EN LAS QUE PARTICIPA | RESULTADO DE LA EVALUACIÓN TÉCNICA |
|-----|--|-------------------------------|------------------------------------|
|     |  | 190                           | CUMPLE                             |
|     |  | 191                           | CUMPLE                             |
|     |  | 192                           | CUMPLE                             |
|     |  | 193                           | CUMPLE                             |
|     |  | 194                           | CUMPLE                             |
|     |  | 231                           | CUMPLE                             |
|     |  | 232                           | CUMPLE                             |
|     |  | 233                           | CUMPLE                             |
|     |  | 234                           | CUMPLE                             |
|     |  | 318                           | CUMPLE                             |
|     |  | 319                           | CUMPLE                             |
|     |  | 320                           | CUMPLE                             |
|     |  | 321                           | CUMPLE                             |
|     |  | 322                           | CUMPLE                             |
|     |  | 323                           | CUMPLE                             |
|     |  | 324                           | CUMPLE                             |
|     |  | 325                           | CUMPLE                             |
|     |  | 326                           | CUMPLE                             |
|     |  | 327                           | CUMPLE                             |
|     |  | 328                           | CUMPLE                             |
|     |  | 329                           | CUMPLE                             |
|     |  | 330                           | CUMPLE                             |
|     |  | 331                           | CUMPLE                             |
|     |  | 332                           | CUMPLE                             |
|     |  | 336                           | CUMPLE                             |
|     |  | 337                           | NO CUMPLE                          |
|     |  | 338                           | NO CUMPLE                          |
|     |  | 339                           | NO CUMPLE                          |
|     |  | 340                           | CUMPLE                             |
|     |  | 341                           | NO CUMPLE                          |
|     |  | 342                           | NO CUMPLE                          |
|     |  | 343                           | NO CUMPLE                          |
|     |  | 344                           | CUMPLE                             |
|     |  | 345                           | CUMPLE                             |
|     |  | 346                           | CUMPLE                             |
|     |  | 347                           | CUMPLE                             |
|     |  | 348                           | CUMPLE                             |
|     |  | 349                           | CUMPLE                             |
|     |  | 350                           | CUMPLE                             |
|     |  | 351                           | CUMPLE                             |
|     |  | 352                           | CUMPLE                             |
|     |  | 354                           | CUMPLE                             |
|     |  | 355                           | CUMPLE                             |
|     |  | 357                           | CUMPLE                             |
|     |  | 359                           | NO CUMPLE                          |
|     |  | 362                           | CUMPLE                             |
|     |  | 363                           | CUMPLE                             |
|     |  | 364                           | CUMPLE                             |
| 77  | INTERNACIONAL FARMACEUTICA, S.A. DE C.V.     |                               |                                    |

DIVISIÓN 105



| No. | LICITANTES QUE PRESENTARON SUS PROPOSICIONES   | PARTIDAS EN LAS QUE PARTICIPA | RESULTADO DE LA EVALUACIÓN TÉCNICA |
|-----|--|-------------------------------|------------------------------------|
| 78  | ISM INNOVA SALUD MEXICO, S.A.P.I. DE C.V.      | 24                            | NO CUMPLE                          |
|     |  | 192                           | NO CUMPLE                          |
|     |  | 193                           | NO CUMPLE                          |
|     |  | 194                           | NO CUMPLE                          |
|     |  | 212                           | NO CUMPLE                          |
|     |  | 213                           | CUMPLE                             |
|     |  | 365                           | CUMPLE                             |
| 79  | JOHNSON & JOHNSON MEDICAL MEXICO, S.A. DE C.V. | 201                           | CUMPLE                             |
|     |  | 202                           | CUMPLE                             |
|     |  | 203                           | CUMPLE                             |
|     |  | 351                           | CUMPLE                             |
| 80  | KABLA COMERCIAL, S.A. DE C.V.                  | 410                           | CUMPLE                             |
| 81  | KANA UNDI SA, S.A. DE C.V.                     | 409                           | CUMPLE                             |
|     |  | 416                           | NO CUMPLE                          |
|     |  | 418                           | NO CUMPLE                          |
| 82  | KENDALL DE MEXICO, S.A. DE C.V.                | 76                            | CUMPLE                             |
|     |  | 77                            | CUMPLE                             |
|     |  | 78                            | CUMPLE                             |
|     |  | 79                            | CUMPLE                             |
|     |  | 80                            | CUMPLE                             |
|     |  | 81                            | CUMPLE                             |
|     |  | 82                            | CUMPLE                             |
|     |  | 83                            | CUMPLE                             |
|     |  | 102                           | CUMPLE                             |
|     |  | 103                           | CUMPLE                             |
|     |  | 104                           | CUMPLE                             |
|     |  | 112                           | CUMPLE                             |
|     |  | 113                           | CUMPLE                             |
|     |  | 114                           | CUMPLE                             |
|     |  | 126                           | CUMPLE                             |
|     |  | 131                           | CUMPLE                             |
|     |  | 132                           | CUMPLE                             |
|     |  | 134                           | CUMPLE                             |
|     |  | 135                           | CUMPLE                             |
|     |  | 136                           | CUMPLE                             |
|     |  | 143                           | CUMPLE                             |
|     |  | 201                           | CUMPLE                             |
|     |  | 202                           | CUMPLE                             |
| 203 | CUMPLE   |                               |                                    |
| 215 | CUMPLE   |                               |                                    |
| 343 | CUMPLE   |                               |                                    |
| 376 | CUMPLE   |                               |                                    |
| 377 | CUMPLE   |                               |                                    |
| 378 | CUMPLE   |                               |                                    |
| 379 | CUMPLE   |                               |                                    |
| 83  | KURTZMAN COMMERCIAL, S.A. DE C.V.              | 24                            | NO CUMPLE                          |
|     |  | 261                           | NO CUMPLE                          |
|     |  | 262                           | NO CUMPLE                          |

# SALUD INSABI

INSTITUTO DE SALUD  
E INICIATIVA

Unidad de Coordinación Nacional de  
Abastecimiento de Medicamentos  
y Equipamiento Médico  
Coordinación de Optimización y Procesos del Abasto

| No. | LICITANTES QUE PRESENTARON SUS PROPOSICIONES | PARTIDAS EN LAS QUE PARTICIPA | RESULTADO DE LA EVALUACIÓN TÉCNICA |
|-----|--|-------------------------------|------------------------------------|
| 84  | LABORATORIOS BYM, S.A. DE C.V.               | 263                           | NO CUMPLE                          |
|     |  | 287                           | NO CUMPLE                          |
|     |  | 23                            | CUMPLE                             |
|     |  | 24                            | NO CUMPLE                          |
|     |  | 27                            | NO CUMPLE                          |
|     |  | 28                            | NO CUMPLE                          |
| 85  | LABORATORIOS PISA, S.A. DE C.V.              | 30                            | NO CUMPLE                          |
|     |  | 211                           | CUMPLE                             |
|     |  | 264                           | CUMPLE                             |
| 86  | LABORATORIOS ZEYCO, S.A. DE C.V.             | 316                           | CUMPLE                             |
| 87  | LUXIMIA CAPITAL GROUP, S.A. DE C.V.          | 365                           | CUMPLE                             |
| 88  | MADERIE, S.A. DE C.V.                        | 301                           | CUMPLE                             |
|     |  | 287                           | CUMPLE                             |
|     |  | 19                            | CUMPLE                             |
|     |  | 20                            | CUMPLE                             |
|     |  | 21                            | CUMPLE                             |
|     |  | 22                            | CUMPLE                             |
|     |  | 23                            | CUMPLE                             |
|     |  | 25                            | NO CUMPLE                          |
|     |  | 4                             | NO CUMPLE                          |
|     |  | 6                             | NO CUMPLE                          |
| 89  | MAPE+TZIN, S.A. DE C.V.                      | 11                            | CUMPLE                             |
|     |  | 14                            | CUMPLE                             |
|     |  | 16                            | CUMPLE                             |
|     |  | 18                            | CUMPLE                             |
|     |  | 20                            | CUMPLE                             |
|     |  | 24                            | NO CUMPLE                          |
|     |  | 25                            | CUMPLE                             |
|     |  | 26                            | CUMPLE                             |
|     |  | 30                            | CUMPLE                             |
|     |  | 31                            | CUMPLE                             |
|     |  | 40                            | CUMPLE                             |
|     |  | 41                            | CUMPLE                             |
|     |  | 42                            | CUMPLE                             |
|     |  | 71                            | CUMPLE                             |
|     |  | 72                            | CUMPLE                             |
|     |  | 77                            | CUMPLE                             |
|     |  | 96                            | CUMPLE                             |
|     |  | 97                            | CUMPLE                             |
|     |  | 102                           | CUMPLE                             |
|     |  | 112                           | CUMPLE                             |
| 117 | CUMPLE                                       |                               |                                    |
| 121 | CUMPLE                                       |                               |                                    |
| 122 | CUMPLE                                       |                               |                                    |
| 123 | CUMPLE                                       |                               |                                    |
| 137 | CUMPLE                                       |                               |                                    |
| 148 | CUMPLE                                       |                               |                                    |
| 163 | CUMPLE                                       |                               |                                    |

DIVISIÓN



2022 Ricardo Flores  
Sede Magón

CUMPLETOS

| No. | LICITANTES QUE PRESENTARON SUS PROPOSICIONES | PARTIDAS EN LAS QUE PARTICIPA | RESULTADO DE LA EVALUACIÓN TÉCNICA |
|-----|--|-------------------------------|------------------------------------|
|     |  | 164                           | CUMPLE                             |
|     |  | 165                           | CUMPLE                             |
|     |  | 166                           | CUMPLE                             |
|     |  | 167                           | CUMPLE                             |
|     |  | 168                           | CUMPLE                             |
|     |  | 169                           | CUMPLE                             |
|     |  | 170                           | CUMPLE                             |
|     |  | 174                           | CUMPLE                             |
|     |  | 175                           | CUMPLE                             |
|     |  | 176                           | CUMPLE                             |
|     |  | 183                           | CUMPLE                             |
|     |  | 195                           | CUMPLE                             |
|     |  | 203                           | CUMPLE                             |
|     |  | 212                           | CUMPLE                             |
|     |  | 213                           | CUMPLE                             |
|     |  | 215                           | CUMPLE                             |
|     |  | 256                           | CUMPLE                             |
|     |  | 281                           | CUMPLE                             |
|     |  | 282                           | CUMPLE                             |
|     |  | 286                           | NO CUMPLE                          |
|     |  | 297                           | CUMPLE                             |
|     |  | 301                           | CUMPLE                             |
|     |  | 303                           | NO CUMPLE                          |
|     |  | 305                           | NO CUMPLE                          |
|     |  | 308                           | CUMPLE                             |
|     |  | 318                           | CUMPLE                             |
|     |  | 320                           | CUMPLE                             |
|     |  | 321                           | CUMPLE                             |
|     |  | 322                           | CUMPLE                             |
|     |  | 323                           | CUMPLE                             |
|     |  | 327                           | CUMPLE                             |
|     |  | 329                           | CUMPLE                             |
|     |  | 331                           | CUMPLE                             |
|     |  | 332                           | CUMPLE                             |
|     |  | 336                           | CUMPLE                             |
|     |  | 337                           | CUMPLE                             |
|     |  | 338                           | CUMPLE                             |
|     |  | 339                           | CUMPLE                             |
|     |  | 342                           | CUMPLE                             |
|     |  | 362                           | CUMPLE                             |
|     |  | 365                           | CUMPLE                             |
|     |  | 367                           | CUMPLE                             |
|     |  | 381                           | CUMPLE                             |
|     |  | 386                           | NO CUMPLE                          |
|     |  | 387                           | NO CUMPLE                          |
|     |  | 417                           | NO CUMPLE                          |
| 90  | MARIO ENRIQUE GONZALEZ GALINDO               | 177                           | CUMPLE                             |
|     |  | 384                           | CUMPLE                             |



| No. | LICITANTES QUE PRESENTARON SUS PROPOSICIONES           | PARTIDAS EN LAS QUE PARTICIPA | RESULTADO DE LA EVALUACIÓN TÉCNICA |
|-----|--|-------------------------------|------------------------------------|
| 91  | MATERIAL HOSPITALARIO DE OCCIDENTE, S. DE R.L. DE C.V. | 23                            | NO CUMPLE                          |
|     |  | 26                            | NO CUMPLE                          |
|     |  | 30                            | NO CUMPLE                          |
|     |  | 32                            | CUMPLE                             |
|     |  | 33                            | CUMPLE                             |
|     |  | 34                            | NO CUMPLE                          |
|     |  | 37                            | NO CUMPLE                          |
|     |  | 38                            | CUMPLE                             |
|     |  | 40                            | NO CUMPLE                          |
|     |  | 41                            | NO CUMPLE                          |
|     |  | 42                            | NO CUMPLE                          |
|     |  | 45                            | NO CUMPLE                          |
|     |  | 46                            | NO CUMPLE                          |
|     |  | 53                            | NO CUMPLE                          |
|     |  | 54                            | NO CUMPLE                          |
|     |  | 55                            | NO CUMPLE                          |
|     |  | 63                            | NO CUMPLE                          |
|     |  | 64                            | NO CUMPLE                          |
|     |  | 122                           | NO CUMPLE                          |
|     |  | 123                           | NO CUMPLE                          |
| 199 | NO CUMPLE  |                               |                                    |
| 200 | CUMPLE   |                               |                                    |
| 386 | CUMPLE   |                               |                                    |
| 387 | CUMPLE   |                               |                                    |
| 92  | MAXISERY, S.A. DE C.V.                                 | 66                            | CUMPLE                             |
|     |  | 185                           | CUMPLE                             |
|     |  | 187                           | NO CUMPLE                          |
|     |  | 188                           | NO CUMPLE                          |
|     |  | 189                           | NO CUMPLE                          |
|     |  | 191                           | NO CUMPLE                          |
|     |  | 192                           | NO CUMPLE                          |
|     |  | 231                           | NO CUMPLE                          |
| 93  | MCD SERVICIOS INTEGRALES DE DIAGNOSTICOS, S.A. DE C.V. | 232                           | NO CUMPLE                          |
|     |  | 294                           | CUMPLE                             |
| 94  | MEBCO, S. DE R.L. DE C.V.                              | 416                           | CUMPLE                             |
| 95  | MED EVOLUTION, S.A.P.I. DE C.V.                        | 418                           | CUMPLE                             |
|     |  | 192                           | NO CUMPLE                          |
|     |  | 193                           | NO CUMPLE                          |
|     |  | 194                           | NO CUMPLE                          |
|     |  | 235                           | CUMPLE                             |
| 96  | MEDICA TEYCO, S.A. DE C.V.                             | 218                           | NO CUMPLE                          |
|     |  | 409                           | NO CUMPLE                          |
|     |  | 410                           | CUMPLE                             |
| 97  | MEDICAL DIMEGAR, S.A. DE C.V.                          | 418                           | CUMPLE                             |
| 98  | MEDICAL PRECISION HEALTH C&MP, S.A. DE C.V.            | 3                             | NO CUMPLE                          |
|     |  | 186                           | NO CUMPLE                          |
|     |  | 188                           | NO CUMPLE                          |

*[Handwritten signature]*

**DIVISION**



| No. | LICITANTES QUE PRESENTARON SUS PROPOSICIONES | PARTIDAS EN LAS QUE PARTICIPA | RESULTADO DE LA EVALUACIÓN TÉCNICA |
|-----|--|-------------------------------|------------------------------------|
| 99  | MEDICAL RECOVERY, S.A. DE C.V.               | 189                           | NO CUMPLE                          |
|     |  | 43                            | CUMPLE                             |
|     |  | 44                            | CUMPLE                             |
|     |  | 45                            | CUMPLE                             |
|     |  | 46                            | CUMPLE                             |
|     |  | 47                            | CUMPLE                             |
| 100 | MEDTRONIC, S. DE R.L. DE C.V.                | 284                           | CUMPLE                             |
|     |  | 285                           | CUMPLE                             |
| 101 | MEX MEDICA, S.A. DE C.V.                     | 106                           | CUMPLE                             |
|     |  | 107                           | CUMPLE                             |
|     |  | 108                           | CUMPLE                             |
| 102 | OMNISAFE, S.A. DE C.V.                       | 243                           | CUMPLE                             |
|     |  | 244                           | CUMPLE                             |
|     |  | 245                           | CUMPLE                             |
| 103 | ORTOPEDIA ANA, S.A. DE C.V.                  | 17                            | NO CUMPLE                          |
|     |  | 24                            | NO CUMPLE                          |
|     |  | 30                            | NO CUMPLE                          |
|     |  | 53                            | NO CUMPLE                          |
|     |  | 54                            | NO CUMPLE                          |
|     |  | 55                            | NO CUMPLE                          |
|     |  | 66                            | NO CUMPLE                          |
|     |  | 185                           | NO CUMPLE                          |
|     |  | 186                           | NO CUMPLE                          |
|     |  | 187                           | NO CUMPLE                          |
|     |  | 188                           | NO CUMPLE                          |
|     |  | 189                           | NO CUMPLE                          |
|     |  | 190                           | NO CUMPLE                          |
|     |  | 191                           | NO CUMPLE                          |
|     |  | 192                           | NO CUMPLE                          |
|     |  | 193                           | NO CUMPLE                          |
|     |  | 194                           | NO CUMPLE                          |
|     |  | 231                           | NO CUMPLE                          |
|     |  | 232                           | NO CUMPLE                          |
|     |  | 233                           | NO CUMPLE                          |
| 234 | NO CUMPLE                                    |                               |                                    |
| 268 | NO CUMPLE                                    |                               |                                    |
| 269 | NO CUMPLE                                    |                               |                                    |
| 287 | NO CUMPLE                                    |                               |                                    |
| 291 | NO CUMPLE                                    |                               |                                    |
| 292 | NO CUMPLE                                    |                               |                                    |
| 293 | NO CUMPLE                                    |                               |                                    |
| 294 | NO CUMPLE                                    |                               |                                    |
| 104 | PECA MEDICA, S.A. DE C.V.                    | 192                           | NO CUMPLE                          |
|     |  | 193                           | NO CUMPLE                          |
|     |  | 194                           | NO CUMPLE                          |
| 105 | PHARMATH DE MEXICO, S.A. DE C.V.             | 192                           | CUMPLE                             |
|     |  | 193                           | CUMPLE                             |
|     |  | 194                           | CUMPLE                             |

*Handwritten mark*

# SALUD

# INSABI

INSTITUTO MEXICANO DE SEGURIDAD SOCIAL

Unidad de Coordinación Nacional de  
Abastecimiento de Medicamentos  
y Equipamiento Médico  
Coordinación de Optimización y Procesos del Abasto

| No. | LICITANTES QUE PRESENTARON SUS PROPOSICIONES                       | PARTIDAS EN LAS QUE PARTICIPA | RESULTADO DE LA EVALUACION TÉCNICA |
|-----|--|-------------------------------|------------------------------------|
| 106 | PIHCSA PARA HOSPITALES, S.A. DE C.V.                               | 281                           | NO CUMPLE                          |
|     |  | 24                            | NO CUMPLE                          |
|     |  | 26                            | NO CUMPLE                          |
|     |  | 30                            | CUMPLE                             |
|     |  | 33                            | NO CUMPLE                          |
|     |  | 34                            | NO CUMPLE                          |
|     |  | 57                            | NO CUMPLE                          |
|     |  | 60                            | NO CUMPLE                          |
|     |  | 102                           | NO CUMPLE                          |
|     |  | 103                           | NO CUMPLE                          |
|     |  | 112                           | NO CUMPLE                          |
|     |  | 113                           | NO CUMPLE                          |
|     |  | 114                           | NO CUMPLE                          |
|     |  | 115                           | CUMPLE                             |
|     |  | 218                           | NO CUMPLE                          |
|     |  | 298                           | NO CUMPLE                          |
|     |  | 362                           | NO CUMPLE                          |
| 364 | NO CUMPLE  |                               |                                    |
| 380 | CUMPLE   |                               |                                    |
| 383 | CUMPLE   |                               |                                    |
| 417 | NO CUMPLE  |                               |                                    |
| 107 | PREVENCION Y SOLUCIONES K-B, S.A. DE C.V.                          | 405                           | CUMPLE                             |
|     |  | 409                           | CUMPLE                             |
|     |  | 411                           | CUMPLE                             |
| 108 | PROARTA, S.A. DE C.V.  | 416                           | NO CUMPLE                          |
|     |  | 185                           | CUMPLE                             |
|     |  | 186                           | NO CUMPLE                          |
|     |  | 187                           | NO CUMPLE                          |
|     |  | 188                           | NO CUMPLE                          |
|     |  | 189                           | NO CUMPLE                          |
|     |  | 190                           | NO CUMPLE                          |
|     |  | 191                           | NO CUMPLE                          |
|     |  | 192                           | NO CUMPLE                          |
|     |  | 193                           | NO CUMPLE                          |
| 109 | PRODUCTOS HOSPITALARIOS DE OCCIDENTE, S.A. DE C.V.                 | 194                           | NO CUMPLE                          |
|     |  | 39                            | CUMPLE                             |
|     |  | 178                           | CUMPLE                             |
|     |  | 291                           | CUMPLE                             |
|     |  | 293                           | CUMPLE                             |
| 110 | PRODUCTOS Y SERVICIOS INTEGRALES ESPECIALIZADOS XOCO, S.A. DE C.V. | 370                           | CUMPLE                             |
|     |  | 192                           | NO CUMPLE                          |
|     |  | 194                           | NO CUMPLE                          |
| 111 | PROFILATEX, S.A. DE C.V.   | 235                           | CUMPLE                             |
|     |  | 198                           | NO CUMPLE                          |
| 112 | PROMESURGICAL, S.A. DE C.V.  | 287                           | CUMPLE                             |
|     |  | 258                           | CUMPLE                             |
| 113 | PROQUIGAMA, S.A. DE C.V.   | 259                           | NO CUMPLE                          |
|     |  | 99                            | CUMPLE                             |

División

| No. | LICITANTES QUE PRESENTARON SUS PROPOSICIONES                 | PARTIDAS EN LAS QUE PARTICIPA | RESULTADO DE LA EVALUACIÓN TÉCNICA |
|-----|--|-------------------------------|------------------------------------|
|     |  | 101                           | NO CUMPLE                          |
|     |  | 125                           | CUMPLE                             |
|     |  | 127                           | CUMPLE                             |
|     |  | 128                           | CUMPLE                             |
|     |  | 129                           | CUMPLE                             |
|     |  | 200                           | CUMPLE                             |
|     |  | 222                           | CUMPLE                             |
|     |  | 257                           | CUMPLE                             |
|     |  | 258                           | NO CUMPLE                          |
|     |  | 259                           | NO CUMPLE                          |
|     |  | 260                           | CUMPLE                             |
|     |  | 312                           | CUMPLE                             |
|     |  | 316                           | CUMPLE                             |
|     |  | 365                           | CUMPLE                             |
| 114 | PROVEEDORA GAMA MEDICAL SERVICE, S.A. DE C.V.                | 220                           | CUMPLE                             |
|     |  | 366                           | NO CUMPLE                          |
| 115 | QUIMED, S.A. DE C.V.   | 24                            | NO CUMPLE                          |
|     |  | 39                            | CUMPLE                             |
|     |  | 57                            | NO CUMPLE                          |
|     |  | 60                            | CUMPLE                             |
|     |  | 67                            | NO CUMPLE                          |
|     |  | 178                           | CUMPLE                             |
|     |  | 291                           | CUMPLE                             |
|     |  | 293                           | CUMPLE                             |
|     |  | 370                           | CUMPLE                             |
| 116 | QUIRMEX, S.A. DE C.V.  | 225                           | NO CUMPLE                          |
|     |  | 230                           | NO CUMPLE                          |
|     |  | 396                           | CUMPLE                             |
|     |  | 398                           | CUMPLE                             |
| 117 | REUMEDIKA, S.A. DE C.V.                                      | 10                            | CUMPLE                             |
|     |  | 16                            | CUMPLE                             |
|     |  | 219                           | CUMPLE                             |
| 118 | ROCHE DC MEXICO, S.A. DE C.V.                                | 409                           | CUMPLE                             |
| 119 | RUBINMEX, S.A. DE C.V.                                       | 281                           | CUMPLE                             |
| 120 | RYU MEDICAL, S.A. DE C.V.                                    | 39                            | NO CUMPLE                          |
|     |  | 370                           | NO CUMPLE                          |
| 121 | SANOFI PASTEUR, S.A. DE C.V.                                 | 315                           | CUMPLE                             |
|     |  | 403                           | CUMPLE                             |
| 122 | SERVICIOS INTEGRALES DE BIOSEGURIDAD SANITARIA, S.A. DE C.V. | 24                            | CUMPLE                             |
|     |  | 26                            | CUMPLE                             |
|     |  | 30                            | CUMPLE                             |
|     |  | 33                            | CUMPLE                             |
|     |  | 34                            | NO CUMPLE                          |
|     |  | 218                           | NO CUMPLE                          |
| 123 | SERVICIOS Y ASESORIA DE PRODUCCION, S.A. DE C.V.             | 48                            | CUMPLE                             |
|     |  | 185                           | CUMPLE                             |
|     |  | 187                           | NO CUMPLE                          |
|     |  | 188                           | NO CUMPLE                          |



SALUD

INSABIM

INSTITUTO DE SALUD PÚBLICA  
ESTADOS UNIDOS MEXICANOS

Unidad de Coordinación Nacional de  
Abastecimiento de Medicamentos  
y Equipamiento Médico  
Coordinación de Optimización y Procesos del Abasto

| No. | LICITANTES QUE PRESENTARON SUS PROPOSICIONES     | PARTIDAS EN LAS QUE PARTICIPA | RESULTADO DE LA EVALUACIÓN TÉCNICA |
|-----|--|-------------------------------|------------------------------------|
|     |  | 233                           | CUMPLE                             |
|     |  | 234                           | CUMPLE                             |
| 124 | SISTEMAS BIOMEDICOS DE DIAGNOSTICO, S.A. DE C.V. | 411                           | NO CUMPLE                          |
|     |  | 418                           | CUMPLE                             |
| 125 | SJ MEDICAL MEXICO, S. DE R.L. DE C.V.            | 284                           | CUMPLE                             |
|     |  | 285                           | CUMPLE                             |
|     |  | 40                            | CUMPLE                             |
|     |  | 41                            | CUMPLE                             |
| 126 | SMITH & NEPHEW, S.A. DE C.V.                     | 42                            | NO CUMPLE                          |
|     |  | 45                            | CUMPLE                             |
|     |  | 46                            | CUMPLE                             |
| 127 | SONOMEDICS, S.A. DE C.V.                         | 289                           | CUMPLE                             |
|     |  | 66                            | CUMPLE                             |
|     |  | 185                           | CUMPLE                             |
|     |  | 186                           | NO CUMPLE                          |
|     |  | 187                           | CUMPLE                             |
|     |  | 188                           | CUMPLE                             |
|     |  | 189                           | CUMPLE                             |
| 128 | SURTIDOR INDUSTRIAL Y COMERCIAL, S.A. DE C.V.    | 192                           | CUMPLE                             |
|     |  | 193                           | CUMPLE                             |
|     |  | 194                           | CUMPLE                             |
|     |  | 231                           | NO CUMPLE                          |
|     |  | 232                           | NO CUMPLE                          |
|     |  | 233                           | NO CUMPLE                          |
|     |  | 234                           | CUMPLE                             |
|     |  | 287                           | CUMPLE                             |
| 129 | TECNOLOGIA MEDICA INTERAMERICANA, S.A. DE C.V.   | 404                           | CUMPLE                             |
|     |  | 407                           | CUMPLE                             |
|     |  | 66                            | CUMPLE                             |
|     |  | 185                           | CUMPLE                             |
|     |  | 186                           | NO CUMPLE                          |
|     |  | 187                           | CUMPLE                             |
|     |  | 188                           | CUMPLE                             |
|     |  | 189                           | CUMPLE                             |
| 130 | TERMOFUSIONADOS MEDICOS DEL BAJIO, S.A. DE C.V.  | 192                           | CUMPLE                             |
|     |  | 193                           | CUMPLE                             |
|     |  | 194                           | CUMPLE                             |
|     |  | 231                           | NO CUMPLE                          |
|     |  | 232                           | NO CUMPLE                          |
|     |  | 233                           | NO CUMPLE                          |
|     |  | 234                           | CUMPLE                             |
| 131 | TOTAL LOOK, S.A. DE C.V.                         | 192                           | NO CUMPLE                          |
|     |  | 193                           | NO CUMPLE                          |
|     |  | 194                           | NO CUMPLE                          |
| 132 | TRENKES, S.A. DE C.V.                            | 118                           | CUMPLE                             |
|     |  | 119                           | CUMPLE                             |
|     |  | 120                           | CUMPLE                             |
|     |  | 133                           | CUMPLE                             |

DIVISION

| No. | LIGITANTES QUE PRESENTARON SUS PROPOSICIONES        | PARTIDAS EN LAS QUE PARTICIPA | RESULTADO DE LA EVALUACIÓN TÉCNICA |
|-----|---|-------------------------------|------------------------------------|
|     |   | 139                           | CUMPLE                             |
|     |   | 140                           | CUMPLE                             |
|     |   | 141                           | CUMPLE                             |
|     |   | 142                           | CUMPLE                             |
|     |   | 144                           | CUMPLE                             |
|     |   | 145                           | CUMPLE                             |
|     |   | 146                           | CUMPLE                             |
|     |   | 150                           | CUMPLE                             |
|     |   | 151                           | CUMPLE                             |
|     |   | 152                           | CUMPLE                             |
|     |   | 153                           | CUMPLE                             |
|     |   | 154                           | CUMPLE                             |
|     |   | 155                           | CUMPLE                             |
|     |   | 156                           | CUMPLE                             |
|     |   | 172                           | CUMPLE                             |
|     |   | 173                           | CUMPLE                             |
|     |   | 183                           | CUMPLE                             |
|     |   | 195                           | NO CUMPLE                          |
|     |   | 196                           | CUMPLE                             |
|     |   | 198                           | CUMPLE                             |
|     |   | 281                           | CUMPLE                             |
|     |   | 305                           | CUMPLE                             |
|     |   | 372                           | CUMPLE                             |
|     |   | 373                           | CUMPLE                             |
|     |   | 374                           | CUMPLE                             |
|     |   | 375                           | CUMPLE                             |
|     |   | 386                           | CUMPLE                             |
|     |   | 387                           | CUMPLE                             |
|     |   | 37                            | CUMPLE                             |
|     |   | 38                            | NO CUMPLE                          |
|     |   | 40                            | CUMPLE                             |
|     |   | 42                            | CUMPLE                             |
|     |   | 45                            | CUMPLE                             |
|     |   | 180                           | CUMPLE                             |
|     |   | 181                           | CUMPLE                             |
|     |   | 257                           | CUMPLE                             |
|     |   | 258                           | CUMPLE                             |
|     |   | 259                           | CUMPLE                             |
|     |   | 260                           | CUMPLE                             |
|     |   | 24                            | NO CUMPLE                          |
|     |   | 236                           | NO CUMPLE                          |
|     |   | 237                           | NO CUMPLE                          |
|     |   | 238                           | NO CUMPLE                          |
|     |   | 239                           | NO CUMPLE                          |
|     |   | 240                           | NO CUMPLE                          |
|     |   | 241                           | NO CUMPLE                          |
|     |   | 242                           | NO CUMPLE                          |
|     |   | 243                           | NO CUMPLE                          |
| 133 | VANTAGE SERVICIOS INTEGRALES DE SALUD, S.A. DE C.V. |                               |                                    |
| 134 | VARLIX MEXICO, S.A. DE C.V.                         |                               |                                    |
| 135 | WELLMARKET, S.A. DE C.V.                            |                               |                                    |

| No. | LICITANTES QUE PRESENTARON SUS PROPOSICIONES | PARTIDAS EN LAS QUE PARTICIPA | RESULTADO DE LA EVALUACIÓN TÉCNICA |
|-----|--|-------------------------------|------------------------------------|
|     |  | 244                           | NO CUMPLE                          |
|     |  | 245                           | NO CUMPLE                          |
|     |  | 246                           | NO CUMPLE                          |
|     |  | 247                           | NO CUMPLE                          |
|     |  | 248                           | NO CUMPLE                          |
|     |  | 261                           | NO CUMPLE                          |
|     |  | 262                           | NO CUMPLE                          |
|     |  | 263                           | NO CUMPLE                          |
|     |  | 287                           | NO CUMPLE                          |

#### D. EVALUACIÓN DE LA PROPUESTAS ECONÓMICAS.

Derivado del resultado obtenido en la evaluación que antecede, se procedió a realizar la evaluación de la propuesta económica, de la propuesta y partida que resultó solvente legal y técnicamente.

Para que una propuesta sea aceptada, debió cumplir en su totalidad con los aspectos económicos solicitados en el numeral 4.3 Propuesta Económica.

Derivado de la revisión económica y de conformidad con el numeral 5.3 evaluación de la propuesta Económica de la Convocatoria, se desprende que las propuestas presentadas cumplen.

La revisión de las propuestas económicas, se realizó por el Área Consolidadora Contratante, y consta de 6 cédulas que se tienen por reproducidas en este apartado como si a la letra se insertaren (Anexo 3) de conformidad con el numeral 4.2.2.1.17 del Manual.

#### CÁLCULO PARA LA DETERMINACIÓN DEL PRECIO NO ACEPTABLE.

De conformidad con los artículos 2, fracción XI de la Ley y 51, inciso A), fracción I del Reglamento, se procedió a calcular el precio no aceptable.

Para ello se consideró como referencia el precio que se determinó como mediana de la investigación de mercado respectiva, y se realizó el cálculo correspondiente:

| Partida | Licitante                           | Precio Ofertado | Mediana  | Precio aceptable (mediana + 10%) | Evaluación Económica  |
|---------|-------------------------------------|-----------------|----------|----------------------------------|---|
| 4       | ADVANTA PHARMA, S. A. P. I. DE C.V. | \$1,560.20      | \$227.84 | \$250.62                         | Se desecha la propuesta, al ser superior del precio aceptable |
| 6       | 3M MEXICO, S.A. DE C.V.             | \$789.95        | \$508.90 | \$559.78                         | Se desecha la propuesta, al ser superior del precio aceptable |
| 7       | ADVANTA PHARMA, S. A. P. I. DE C.V. | \$1,562.10      | \$227.84 | \$250.62                         | Se desecha la propuesta, al ser superior del precio aceptable |
| 19      | MADERE, S.A. DE C.V.                | \$200.00        | \$164.50 | \$180.95                         | Se desecha la propuesta, al ser superior del precio aceptable |
| 46      | MEDICAL RECOVERY, S.A. DE C.V.      | \$4,813.22      | \$508.20 | \$559.01                         | Se desecha la propuesta, al ser superior del precio aceptable |

| Partida | Cliente  | Precio Ofertado | Mediana    | Precio aceptable (mediana +10%) | Evaluación Económica  |
|---------|--|-----------------|------------|---------------------------------|---|
| 46      | SMITH & NEPHEW, S.A. DE C.V.                           | \$3,520.00      | \$508.20   | \$559.01                        | Se desecha la propuesta, al ser superior del precio aceptable |
| 54      | BLUE PACIFICARE, S. DE R.L. DE C.V.                    | \$391.51        | \$328.83   | \$361.71                        | Se desecha la propuesta, al ser superior del precio aceptable |
| 57      | GRUPO FARMACEUTICO TOTALFARMA, S.A. DE C.V.            | \$32.50         | \$21.13    | \$23.24                         | Se desecha la propuesta, al ser superior del precio aceptable |
| 57      | IMEDIC, S.A. DE C.V.                                   | \$72.73         | \$21.13    | \$23.24                         | Se desecha la propuesta, al ser superior del precio aceptable |
| 57      | INDUSTRIAS DANJUR, S.A. DE C.V.                        | \$54.00         | \$21.13    | \$23.24                         | Se desecha la propuesta, al ser superior del precio aceptable |
| 58      | DL MEDICA, S.A. DE C.V.                                | \$600.00        | \$404.31   | \$444.74                        | Se desecha la propuesta, al ser superior del precio aceptable |
| 62      | IARE DE OCCIDENTE, S.A. DE C.V.                        | \$182.79        | \$162.19   | \$178.41                        | Se desecha la propuesta, al ser superior del precio aceptable |
| 94      | BOSTON SCIENTIFIC DE MEXICO, S.A. DE C.V.              | \$520.00        | \$317.77   | \$349.55                        | Se desecha la propuesta, al ser superior del precio aceptable |
| 98      | INSTRUMENTOS MEDICOS INTERNACIONALES, S.A. DE C.V.     | \$582.00        | \$478.76   | \$526.64                        | Se desecha la propuesta, al ser superior del precio aceptable |
| 104     | AGYPROM, S.A. DE C.V.                                  | \$10.40         | \$8.95     | \$9.85                          | Se desecha la propuesta, al ser superior del precio aceptable |
| 104     | KENDALL DE MEXICO, S.A. DE C.V.                        | \$24.00         | \$8.95     | \$9.85                          | Se desecha la propuesta, al ser superior del precio aceptable |
| 111     | EQUIPOS MEDICOS VIZARRA, S.A.                          | \$27.00         | \$24.00    | \$26.40                         | Se desecha la propuesta, al ser superior del precio aceptable |
| 116     | COMPANIA INTERNACIONAL DE DISTRIBUCIONES, S.A. DE C.V. | \$3,908.00      | \$1,340.88 | \$1,474.96                      | Se desecha la propuesta, al ser superior del precio aceptable |
| 136     | KENDALL DE MEXICO, S.A. DE C.V.                        | \$26.40         | \$21.93    | \$24.12                         | Se desecha la propuesta, al ser superior del precio aceptable |
| 143     | KENDALL DE MEXICO, S.A. DE C.V.                        | \$520.00        | \$440.56   | \$484.62                        | Se desecha la propuesta, al ser superior del precio aceptable |
| 165     | ADVANTA PHARMA, S.A. DE C.V.                           | \$3,994.20      | \$473.60   | \$520.96                        | Se desecha la propuesta, al ser superior del precio aceptable |
| 165     | MAPE+TZIN, S.A. DE C.V.                                | \$3,311.14      | \$473.60   | \$520.96                        | Se desecha la propuesta, al ser superior del precio aceptable |
| 174     | MAPE+TZIN, S.A. DE C.V.                                | \$4.80          | \$4.14     | \$4.55                          | Se desecha la propuesta, al ser superior del precio aceptable |
| 175     | MAPE+TZIN, S.A. DE C.V.                                | \$21.78         | \$17.00    | \$18.70                         | Se desecha la propuesta, al ser superior del precio aceptable |
| 178     | 3M MEXICO, S.A. DE C.V.                                | \$51.87         | \$34.27    | \$37.70                         | Se desecha la propuesta, al ser superior del precio aceptable |
| 178     | GARKEN MEDICAL, S.A. DE C.V.                           | \$55.30         | \$34.27    | \$37.70                         | Se desecha la propuesta, al ser superior del precio aceptable |
| 178     | GRUPO FARMACEUTICO TOTALFARMA, S.A. DE C.V.            | \$51.00         | \$34.27    | \$37.70                         | Se desecha la propuesta, al ser superior del precio aceptable |
| 178     | INDUSTRIAS TUK, S.A. DE C.V.                           | \$38.10         | \$34.27    | \$37.70                         | Se desecha la propuesta, al ser superior del precio aceptable |

# SALUD INSABI

INSTITUTO NACIONAL DE SALUD  
EL HIGUAYAL

Unidad de Coordinación Nacional de  
Abastecimiento de Medicamentos  
y Equipamiento Médico  
Coordinación de Optimización y Procesos del Abasto

| Partida | Proveedor  | Precio<br>Ofertado | Mediana    | Precio<br>aceptable<br>(mediana +<br>10%) | Evaluación Económica  |
|---------|--|--------------------|------------|---|---|
| 178     | PRODUCTOS HOSPITALARIOS DE OCCIDENTE, S.A. DE C.V.   | \$54.00            | \$34.27    | \$37.70                                   | Se desecha la propuesta, al ser superior del precio aceptable |
| 178     | QUIMED, S.A. DE C.V.                                 | \$52.00            | \$34.27    | \$37.70                                   | Se desecha la propuesta, al ser superior del precio aceptable |
| 184     | GALIA TEXTIL, S.A. DE C.V.                           | \$57.47            | \$36.00    | \$39.60                                   | Se desecha la propuesta, al ser superior del precio aceptable |
| 218     | COMERCIT, S.A. DE C.V.                               | \$38.29            | \$25.90    | \$28.49                                   | Se desecha la propuesta, al ser superior del precio aceptable |
| 223     | FARMACEUTICOS MAYPO, S.A. DE C.V.                    | \$829.40           | \$75.40    | \$82.94                                   | Se desecha la propuesta, al ser superior del precio aceptable |
| 224     | GALIA TEXTIL, S.A. DE C.V.                           | \$55.47            | \$30.14    | \$33.15                                   | Se desecha la propuesta, al ser superior del precio aceptable |
| 256     | MAPE-TZIN, S.A. DE C.V.                              | \$13.51            | \$12.15    | \$13.37                                   | Se desecha la propuesta, al ser superior del precio aceptable |
| 262     | 3M MEXICO, S.A. DE C.V.                              | \$9,934.00         | \$6,695.00 | \$7,364.50                                | Se desecha la propuesta, al ser superior del precio aceptable |
| 267     | DL MEDICA, S.A. DE C.V.                              | \$10.90            | \$9.78     | \$10.76                                   | Se desecha la propuesta, al ser superior del precio aceptable |
| 268     | DISTRIBUIDOR MEDICO TECNOMED, S.A. DE C.V.           | \$9.11             | \$8.20     | \$9.02                                    | Se desecha la propuesta, al ser superior del precio aceptable |
| 268     | DL MEDICA, S.A. DE C.V.                              | \$9.90             | \$8.20     | \$9.02                                    | Se desecha la propuesta, al ser superior del precio aceptable |
| 290     | GARKEN MEDICAL, S.A. DE C.V.                         | \$110.00           | \$94.50    | \$105.00                                  | Se desecha la propuesta, al ser superior del precio aceptable |
| 297     | MAPE-TZIN, S.A. DE C.V.                              | \$20.03            | \$13.11    | \$14.42                                   | Se desecha la propuesta, al ser superior del precio aceptable |
| 298     | IMEDIC, S.A. DE C.V.                                 | \$400.00           | \$245.14   | \$269.65                                  | Se desecha la propuesta, al ser superior del precio aceptable |
| 303     | ADVANTA PHARMA, S.A.P.I. DE C.V.                     | \$1,200.00         | \$192.00   | \$211.20                                  | Se desecha la propuesta, al ser superior del precio aceptable |
| 304     | GARKEN MEDICAL, S.A. DE C.V.                         | \$196.00           | \$147.39   | \$162.13                                  | Se desecha la propuesta, al ser superior del precio aceptable |
| 315     | SANOPI PASTEUR, S.A. DE C.V.                         | \$1,422.44         | \$1,290.00 | \$1,419.00                                | Se desecha la propuesta, al ser superior del precio aceptable |
| 317     | FARMACEUTICOS MAYPO, S.A. DE C.V.                    | \$1,100.00         | \$933.05   | \$1,026.36                                | Se desecha la propuesta, al ser superior del precio aceptable |
| 341     | ADMINISTRADORA DE MARCAS FARMACEUTICAS, S.A. DE C.V. | \$790.00           | \$33.51    | \$36.86                                   | Se desecha la propuesta, al ser superior del precio aceptable |
| 343     | KENDALL DE MEXICO, S.A. DE C.V.                      | \$5,880.00         | \$113.42   | \$124.76                                  | Se desecha la propuesta, al ser superior del precio aceptable |
| 344     | INTERNACIONAL FARMACEUTICA, S.A. DE C.V.             | \$1,049.34         | \$969.98   | \$1,066.98                                | Se desecha la propuesta, al ser superior del precio aceptable |
| 358     | ADMINISTRADORA DE MARCAS FARMACEUTICAS, S.A. DE C.V. | \$2,200.00         | \$51.04    | \$56.15                                   | Se desecha la propuesta, al ser superior del precio aceptable |
| 364     | INTERNACIONAL FARMACEUTICA, S.A. DE C.V.             | \$8,462.31         | \$407.10   | \$447.91                                  | Se desecha la propuesta, al ser superior del precio aceptable |

20

| Partida | Licitante  | Precio Ofertado | Mediana    | Precio aceptable (mediana + 10%) | Evaluación económica  |
|---------|--|-----------------|------------|----------------------------------|---|
| 366     | INSTRUMENTOS MEDICOS INTERNACIONALES, S.A. DE C.V.     | \$6,906.00      | \$1,863.17 | \$2,049.49                       | Se desecha la propuesta, al ser superior del precio aceptable |
| 367     | MAPE-TZIN, S.A. DE C.V.                                | \$21.34         | \$16.56    | \$18.22                          | Se desecha la propuesta, al ser superior del precio aceptable |
| 381     | ADVANTA PHARMA, S.A.P.I. DE C.V.                       | \$66.70         | \$41.07    | \$45.18                          | Se desecha la propuesta, al ser superior del precio aceptable |
| 381     | ALFACIONES DENTALES ZEYCO, S.A. DE C.V.                | \$103.49        | \$41.07    | \$45.18                          | Se desecha la propuesta, al ser superior del precio aceptable |
| 381     | MAPE-TZIN, S.A. DE C.V.                                | \$77.28         | \$41.07    | \$45.18                          | Se desecha la propuesta, al ser superior del precio aceptable |
| 382     | COMPAÑIA INTERNACIONAL DE DISTRIBUCIONES, S.A. DE C.V. | \$7,910.00      | \$5,748.70 | \$6,323.57                       | Se desecha la propuesta, al ser superior del precio aceptable |
| 417     | COMERCIT, S.A. DE C.V.                                 | \$1,707.41      | \$337.00   | \$370.70                         | Se desecha la propuesta, al ser superior del precio aceptable |

Derivado de lo anterior, se desecha la propuesta económica del licitante antes referido, dado que el precio ofertado resulta no aceptable, de conformidad con el numeral 6. CAUSALES EXPRESAS DE DESECHAMIENTO inciso v) de la convocatoria.

La evaluación de este aspecto fue elaborada y autorizada por la Convocante a través de la Coordinación de Optimización y Procesos del Abasto.

III. RELACIÓN DE LICITANTES CUYAS PROPOSICIONES SE DESECHARON

Conforme a lo señalado en el artículo 37, fracción I de la Ley, se incorpora la relación de los licitantes cuyas propuestas por partida se desecharon, conforme a la siguiente tabla:

| LICITANTES QUE PRESENTARON SUS PROPOSICIONES         | PARTIDAS EN LAS QUE PARTICIPA | MOTIVO DEL INCUMPLIMIENTO |
|--|-------------------------------|---------------------------|
| 3M MEXICO, S.A. DE C.V.                              | 6                             | PRECIO NO ACEPTABLE       |
|  | 178                           | PRECIO NO ACEPTABLE       |
|  | 261                           | TÉCNICO                   |
|  | 262                           | PRECIO NO ACEPTABLE       |
| ADMINISTRADORA DE MARCAS FARMACEUTICAS, S.A. DE C.V. | 341                           | PRECIO NO ACEPTABLE       |
|  | 342                           | TÉCNICO                   |
|  | 358                           | PRECIO NO ACEPTABLE       |
| ADVANTA PHARMA, S.A.P.I. DE C.V.                     | 4                             | PRECIO NO ACEPTABLE       |
|  | 7                             | PRECIO NO ACEPTABLE       |
|  | 8                             | TÉCNICO                   |
|  | 165                           | PRECIO NO ACEPTABLE       |
|  | 187                           | TÉCNICO                   |

# SALUD INSABI

INSTITUTO MEXICANO DE SEGURIDAD SOCIAL  
EL IMSS

Unidad de Coordinación Nacional de  
Abastecimiento de Medicamentos  
y Equipamiento Médico  
Coordinación de Optimización y Procesos del Abasto

| LICITANTES QUE PRESENTARON SUS PROPOSICIONES | PARTIDAS EN LAS QUE PARTICIPA | MOTIVO DEL INCUMPLIMIENTO |
|--|-------------------------------|---------------------------|
|  | 188                           | TÉCNICO                   |
|  | 193                           | TÉCNICO                   |
|  | 305                           | TÉCNICO                   |
|  | 303                           | PRECIO NO ACEPTABLE       |
|  | 371                           | TÉCNICO                   |
|  | 381                           | PRECIO NO ACEPTABLE       |
| ACYPROM, S.A. DE C.V.                        | 80                            | LEGAL                     |
|  | 104                           | PRECIO NO ACEPTABLE       |
|  | 114                           | TÉCNICO                   |
|  | 196                           | TÉCNICO                   |
| ALEACIONES DENTALES ZEYCO, S.A. DE C.V.      | 381                           | PRECIO NO ACEPTABLE       |
| AMBIDERM, S.A. DE C.V.                       | 236                           | LEGAL Y TÉCNICO           |
|  | 237                           | LEGAL Y TÉCNICO           |
|  | 238                           | LEGAL                     |
|  | 239                           | LEGAL Y TÉCNICO           |
|  | 240                           | LEGAL Y TÉCNICO           |
|  | 243                           | LEGAL                     |
|  | 244                           | LEGAL                     |
|  | 245                           | LEGAL                     |
| AMC BIOMEDICAL, S.A. DE C.V.                 | 76                            | TÉCNICO                   |
|  | 77                            | TÉCNICO                   |
|  | 78                            | TÉCNICO                   |
|  | 126                           | TÉCNICO                   |
|  | 135                           | TÉCNICO                   |
|  | 136                           | TÉCNICO                   |
|  | 417                           | TÉCNICO                   |
|  | 190                           | TÉCNICO                   |
| ARCADIO ALONSO SANCHEZ                       | 191                           | TÉCNICO                   |
|  | 231                           | TÉCNICO                   |
|  | 233                           | TÉCNICO                   |
|  | 235                           | TÉCNICO                   |
|  | 104                           | TÉCNICO                   |
| ARROW INTERNACIONAL DE MEXICO, S.A. DE C.V.  | 134                           | LEGAL                     |
|  | 135                           | LEGAL                     |
|  | 216                           | TÉCNICO                   |
| ASOKAM, S.A. DE C.V.                         | 217                           | TÉCNICO                   |
| AZTEC MEDIC, S.A. DE C.V.                    | 261                           | TÉCNICO                   |
|  | 263                           | TÉCNICO                   |

PROS  
DIVER

| LICITANTES QUE PRESENTARON SUS PROPOSICIONES                             | PARTIDAS EN LAS QUE PARTICIPA | MOTIVO DEL INCUMPLIMIENTO |
|--|-------------------------------|---------------------------|
|  | 286                           | TÉCNICO                   |
|  | 287                           | TÉCNICO                   |
| BECTON DICKINSON DE MEXICO, S.A. DE C.V.                                 | 11                            | TÉCNICO                   |
| BIO REG PHARMACEUTICALS, S.A. DE C.V.                                    | 317                           | LEGAL                     |
| BIOMEDICAL JFC, S.A. DE C.V.   | 102                           | TÉCNICO                   |
|  | 103                           | TÉCNICO                   |
|  | 112                           | TÉCNICO                   |
|  | 113                           | TÉCNICO                   |
|  | 114                           | TÉCNICO                   |
|  | 121                           | TÉCNICO                   |
|  | 331                           | TÉCNICO                   |
|  | 332                           | TÉCNICO                   |
|  | 336                           | TÉCNICO                   |
|  | 337                           | TÉCNICO                   |
|  | 338                           | TÉCNICO                   |
|  | 339                           | TÉCNICO                   |
|  | 342                           | TÉCNICO                   |
|  | 343                           | TÉCNICO                   |
|  | 362                           | TÉCNICO                   |
|  | 364                           | TÉCNICO                   |
| BIOMICS LAB MEXICO, S.A. DE C.V.   | 218                           | TÉCNICO                   |
|  | 218                           | TÉCNICO                   |
|  | 261                           | TÉCNICO                   |
|  | 262                           | TÉCNICO                   |
|  | 263                           | TÉCNICO                   |
| BLUE PACIFICARE, S. DE R.L. DE C.V.                                      | 54                            | PRECIO NO ACEPTABLE       |
| BOSTON SCIENTIFIC DE MEXICO, S.A. DE C.V.                                | 94                            | PRECIO NO ACEPTABLE       |
| BR MARCAMP, S.A.P.I. DE C.V.   | 189                           | TÉCNICO                   |
|  | 190                           | TÉCNICO                   |
|  | 191                           | TÉCNICO                   |
|  | 231                           | TÉCNICO                   |
|  | 233                           | TÉCNICO                   |
|  | 235                           | TÉCNICO                   |
| CENTRO DE DIAGNOSTICO MICROBIOLOGICO E INMUNOMOLECULAR, S.A.P.I. DE C.V. | 257                           | TÉCNICO                   |
|  | 258                           | TÉCNICO                   |
|  | 259                           | TÉCNICO                   |
|  | 260                           | TÉCNICO                   |
| CHC Y ASOCIADOS COMERCIALIZADORA, S.A. DE C.V.                           | 66                            | TÉCNICO                   |

# SALUD INSABI

INSTITUTO DE SALUD PARA EL DESARROLLO

Unidad de Coordinación Nacional de  
Abastecimiento de Medicamentos  
y Equipamiento Médico  
Coordinación de Optimización y Procesos del Abasto

| LICITANTES QUE PRESENTARON SUS PROPOSICIONES           |     | PARTIDAS EN LAS QUE PARTICIPA | MOTIVO DEL INCUMPLIMIENTO |
|--|-----|-------------------------------|---------------------------|
|  |     | 187                           | TÉCNICO                   |
|  |     | 192                           | TÉCNICO                   |
|  |     | 193                           | TÉCNICO                   |
|  |     | 194                           | TÉCNICO                   |
| CLINILABS DISTRIBUCIONES CIENTIFICAS, S.A. DE C.V.     |     | 231                           | TÉCNICO                   |
|  |     | 232                           | TÉCNICO                   |
|  |     | 233                           | TÉCNICO                   |
|  |     | 287                           | TÉCNICO                   |
| COMERCIALIZADORA LAVIC, S.A. DE C.V.                   |     | 24                            | LEGAL Y TÉCNICO           |
| COMERCIALIZADORA UCIN, S.A.P.I., DE C.V.               |     | 10                            | TÉCNICO                   |
|  |     | 121                           | TÉCNICO                   |
| COMERCIT, S.A. DE C.V.                                 |     | 39                            | TÉCNICO                   |
|  |     | 57                            | TÉCNICO                   |
|  |     | 67                            | TÉCNICO                   |
|  |     | 102                           | TÉCNICO                   |
|  |     | 103                           | TÉCNICO                   |
|  |     | 114                           | TÉCNICO                   |
|  |     | 121                           | TÉCNICO                   |
|  |     | 218                           | PRECIO NO ACEPTABLE       |
|  |     | 306                           | TÉCNICO                   |
|  |     | 324                           | TÉCNICO                   |
|  |     | 325                           | TÉCNICO                   |
|  |     | 326                           | TÉCNICO                   |
|  |     | 328                           | TÉCNICO                   |
|  |     | 329                           | TÉCNICO                   |
|  |     | 330                           | TÉCNICO                   |
|  |     | 342                           | TÉCNICO                   |
|  |     | 343                           | TÉCNICO                   |
|  |     | 359                           | TÉCNICO                   |
|  |     | 362                           | TÉCNICO                   |
|  |     | 364                           | TÉCNICO                   |
| COMPAÑIA INTERNACIONAL DE DISTRIBUCIONES, S.A. DE C.V. |     | 417                           | PRECIO NO ACEPTABLE       |
|  |     | 116                           | PRECIO NO ACEPTABLE       |
| CONSUMIBLES PARA LA SALUD, S.A. DE C.V.                |     | 382                           | PRECIO NO ACEPTABLE       |
|  |     | 231                           | TÉCNICO                   |
|  |     | 232                           | TÉCNICO                   |
|  |     | 233                           | TÉCNICO                   |
|  | 234 | TÉCNICO                       |                           |

DIVISIÓN



10

| LICITANTES QUE PRESENTARON SUS PROPOSICIONES     | PARTIDAS EN LAS QUE PARTICIPA | MOTIVO DEL INCUMPLIMIENTO |
|--|-------------------------------|---------------------------|
|  | 287                           | TÉCNICO                   |
| CONTROL TÉCNICO Y REPRESENTACIONES, S.A. DE C.V. | 411                           | TÉCNICO                   |
| CONVERMEDIC DE MEXICO, S.A. DE C.V.              | 185                           | TÉCNICO                   |
|  | 188                           | TÉCNICO                   |
|  | 192                           | TÉCNICO                   |
| CORPORATIVO CLEAN & WIPE, S.A. DE C.V.           | 218                           | TÉCNICO                   |
| CORPORINTER, S.A. DE C.V.                        | 406                           | LEGAL                     |
|  | 411                           | LEGAL                     |
| DCX MEDIC, S.A. DE C.V.                          | 189                           | TÉCNICO                   |
|  | 190                           | TÉCNICO                   |
|  | 191                           | TÉCNICO                   |
|  | 231                           | TÉCNICO                   |
|  | 233                           | TÉCNICO                   |
|  | 235                           | TÉCNICO                   |
| DIPROQYN, S.A. DE C.V.                           | 407                           | LEGAL Y TÉCNICO           |
| DISTRIBUIDOR MEDICO TECNOMED, S.A. DE C.V.       | 268                           | PRECIO NO ACEPTABLE       |
| DISTRIBUIDORA MOLYMED, S.A. DE C.V.              | 102                           | TÉCNICO                   |
|  | 103                           | TÉCNICO                   |
|  | 112                           | TÉCNICO                   |
|  | 113                           | TÉCNICO                   |
|  | 114                           | TÉCNICO                   |
|  | 336                           | TÉCNICO                   |
| DL MEDICA, S.A. DE C.V.                          | 58                            | PRECIO NO ACEPTABLE       |
|  | 267                           | PRECIO NO ACEPTABLE       |
|  | 268                           | PRECIO NO ACEPTABLE       |
| ECO DISTRIBUIDORA MEDICA, S.A. DE C.V.           | 66                            | TÉCNICO                   |
|  | 187                           | TÉCNICO                   |
|  | 192                           | TÉCNICO                   |
|  | 193                           | TÉCNICO                   |
|  | 194                           | TÉCNICO                   |
| ENDOMEDICA, S.A. DE C.V.                         | 70                            | TÉCNICO                   |
| EQUIHOSP, S.A. DE C.V.                           | 186                           | TÉCNICO                   |
|  | 187                           | TÉCNICO                   |
|  | 188                           | TÉCNICO                   |
|  | 192                           | TÉCNICO                   |
|  | 193                           | TÉCNICO                   |
|  | 194                           | TÉCNICO                   |
|  | 231                           | TÉCNICO                   |

| LICITANTES QUE PRESENTARON SUS PROPOSICIONES                         | PARTIDAS EN LAS QUE PARTICIPA | MOTIVO DEL INCUMPLIMIENTO |
|--|-------------------------------|---------------------------|
|  | 232                           | TÉCNICO                   |
|  | 233                           | TÉCNICO                   |
|  | 234                           | TÉCNICO                   |
|  | 235                           | TÉCNICO                   |
| EQUIPOS MEDICOS VIZCARRA, S.A.                                       | 111                           | PRECIO NO ACEPTABLE       |
| EQUIVER, S.A. DE C.V.  | 406                           | TÉCNICO                   |
|  | 411                           | TÉCNICO                   |
| ESPECIALISTAS EN APLICACIONES Y SOPORTE TECNICO MEDICO, S.A. DE C.V. | 32                            | TÉCNICO                   |
|  | 42                            | TÉCNICO                   |
|  | 53                            | TÉCNICO                   |
|  | 180                           | TÉCNICO                   |
|  | 181                           | TÉCNICO                   |
|  | 366                           | TÉCNICO                   |
| ESPECIALISTAS EN ESTERILIZACION Y ENVASE, S.A. DE C.V.               | 27                            | TÉCNICO                   |
|  | 66                            | TÉCNICO                   |
|  | 188                           | TÉCNICO                   |
|  | 189                           | TÉCNICO                   |
|  | 192                           | TÉCNICO                   |
|  | 193                           | TÉCNICO                   |
|  | 194                           | TÉCNICO                   |
|  | 231                           | TÉCNICO                   |
|  | 233                           | TÉCNICO                   |
|  | 249                           | TÉCNICO                   |
|  | 251                           | TÉCNICO                   |
|  | 287                           | TÉCNICO                   |
|  | FARMACASTELL, S.A. DE C.V.    | 66                        |
| 187  |                               | TÉCNICO                   |
| 192  |                               | TÉCNICO                   |
| 193  |                               | TÉCNICO                   |
| 232  |                               | TÉCNICO                   |
| 246  |                               | TÉCNICO                   |
| 247  |                               | TÉCNICO                   |
| 248  | TÉCNICO                       |                           |
| FARMACEUTICOS MAYPO, S.A. DE C.V.                                    | 223                           | PRECIO NO ACEPTABLE       |
|  | 317                           | PRECIO NO ACEPTABLE       |
| FARMACIA DE GENERICOS, S.A. DE C.V.                                  | 52                            | TÉCNICO                   |
|  | 67                            | TÉCNICO                   |
|  | 71                            | TÉCNICO                   |

DIVISIÓN

10

| LICITANTES QUE PRESENTARON SUS PROPOSICIONES | PARTIDAS EN LAS QUE PARTICIPA | MOTIVO DEL INCUMPLIMIENTO |
|--|-------------------------------|---------------------------|
|  | 96                            | TÉCNICO                   |
|  | 97                            | TÉCNICO                   |
|  | 117                           | TÉCNICO                   |
|  | 127                           | TÉCNICO                   |
|  | 128                           | TÉCNICO                   |
|  | 298                           | TÉCNICO                   |
|  | 308                           | TÉCNICO                   |
|  | 312                           | TÉCNICO                   |
| GALIA TEXTIL, S.A. DE C.V.                   | 184                           | PRECIO NO ACEPTABLE       |
|  | 218                           | TÉCNICO                   |
|  | 224                           | PRECIO NO ACEPTABLE       |
| GARKEN MEDICAL, S.A. DE C.V.                 | 371                           | TÉCNICO                   |
|  | 178                           | PRECIO NO ACEPTABLE       |
|  | 290                           | PRECIO NO ACEPTABLE       |
|  | 304                           | PRECIO NO ACEPTABLE       |
| GRUPO FARMACEUTICO TOTALFARMA, S.A. DE C.V.  | 57                            | PRECIO NO ACEPTABLE       |
|  | 60                            | TÉCNICO                   |
|  | 178                           | PRECIO NO ACEPTABLE       |
| GRUPO INDUSTRIAL POSEIDON, S.A. DE C.V.      | 133                           | TÉCNICO                   |
|  | 246                           | TÉCNICO                   |
|  | 247                           | TÉCNICO                   |
|  | 248                           | TÉCNICO                   |
| GRUPO MEDICAL KALICE, S.A. DE C.V.           | 39                            | TÉCNICO                   |
|  | 73                            | LEGAL Y TÉCNICO           |
|  | 218                           | LEGAL Y TÉCNICO           |
| GRUPO MORAVI, S.A. DE C.V.                   | 127                           | TÉCNICO                   |
|  | 128                           | TÉCNICO                   |
|  | 129                           | TÉCNICO                   |
|  | 215                           | TÉCNICO                   |
|  | 286                           | TÉCNICO                   |
|  | 309                           | TÉCNICO                   |
|  | 312                           | TÉCNICO                   |
| GRUPO SAESCO, S. DE R.L. DE C.V.             | 128                           | TÉCNICO                   |
|  | 129                           | TÉCNICO                   |
|  | 133                           | LEGAL Y TÉCNICO           |
|  | 142                           | LEGAL                     |
|  | 144                           | LEGAL                     |
|  | 150                           | LEGAL Y TÉCNICO           |

10

# SALUD INSABI

INSTITUTO DE SALUD  
LA PAZ, BOLIVIA

Unidad de Coordinación Nacional de  
Abastecimiento de Medicamentos  
y Equipamiento Médico  
Coordinación de Optimización y Procesos del Abasto

| LICITANTES QUE PRESENTARON SUS PROPOSICIONES | PARTIDAS EN LAS QUE PARTICIPA            | MOTIVO DEL INGUMPLIMIENTO |         |
|--|--|---------------------------|---------|
|  | 151                                      | LEGAL Y TÉCNICO           |         |
|  | 152                                      | LEGAL Y TÉCNICO           |         |
|  | 290                                      | LEGAL Y TÉCNICO           |         |
| GRUPO VALDES, S.A. DE C.V.                   | 39                                       | TÉCNICO                   |         |
|  | 291                                      | TÉCNICO                   |         |
|  | 292                                      | TÉCNICO                   |         |
|  | 293                                      | TÉCNICO                   |         |
|  | 294                                      | TÉCNICO                   |         |
|  | 56                                       | LEGAL Y TÉCNICO           |         |
|  | 178                                      | LEGAL                     |         |
| GTMK DE MEXICO, S.A. DE C.V.                 | 179                                      | LEGAL                     |         |
|  | 189                                      | LEGAL Y TÉCNICO           |         |
|  | 193                                      | LEGAL Y TÉCNICO           |         |
|  | 267                                      | LEGAL Y TÉCNICO           |         |
|  | 268                                      | LEGAL                     |         |
|  | 275                                      | LEGAL Y TÉCNICO           |         |
|  | 276                                      | LEGAL Y TÉCNICO           |         |
|  | 290                                      | LEGAL Y TÉCNICO           |         |
|  | HPM REPRESENTACIONES, S. DE R.L. DE C.V. | 261                       | TÉCNICO |
|  |  | 262                       | TÉCNICO |
| 263  |  | TÉCNICO                   |         |
| 287  |  | TÉCNICO                   |         |
| IARE DE OCCIDENTE, S.A. DE C.V.              | 62                                       | PRECIO NO ACEPTABLE       |         |
| IMEDIC, S.A. DE C.V.                         | 57                                       | PRECIO NO ACEPTABLE       |         |
|  | 48                                       | TÉCNICO                   |         |
|  | 60                                       | TÉCNICO                   |         |
|  | 187                                      | TÉCNICO                   |         |
|  | 188                                      | TÉCNICO                   |         |
|  | 189                                      | TÉCNICO                   |         |
|  | 233                                      | TÉCNICO                   |         |
|  | 298                                      | PRECIO NO ACEPTABLE       |         |
|  | INDUSTRIAS DANJUR, S.A. DE C.V.          | 1                         | TÉCNICO |
| 8  |  | TÉCNICO                   |         |
| 23   |  | TÉCNICO                   |         |
| 24   |  | TÉCNICO                   |         |
| 39   |  | TÉCNICO                   |         |
| 57   |  | PRECIO NO ACEPTABLE       |         |
| 60   |  | TÉCNICO                   |         |

**DIVISION DE LICITACIONES**



| LICITANTES QUE PRESENTARON SUS PROPOSICIONES         | PARTIDAS EN LAS QUE PARTICIPA | MOTIVO DEL INCUMPLIMIENTO |
|--|-------------------------------|---------------------------|
|  | 67                            | TÉCNICO                   |
|  | 96                            | TÉCNICO                   |
|  | 97                            | TÉCNICO                   |
|  | 117                           | TÉCNICO                   |
|  | 122                           | TÉCNICO                   |
|  | 123                           | TÉCNICO                   |
|  | 128                           | TÉCNICO                   |
|  | 129                           | TÉCNICO                   |
|  | 179                           | TÉCNICO                   |
|  | 185                           | TÉCNICO                   |
|  | 186                           | TÉCNICO                   |
|  | 187                           | TÉCNICO                   |
|  | 188                           | TÉCNICO                   |
|  | 191                           | TÉCNICO                   |
|  | 192                           | TÉCNICO                   |
|  | 194                           | TÉCNICO                   |
|  | 195                           | TÉCNICO                   |
|  | 232                           | TÉCNICO                   |
|  | 235                           | TÉCNICO                   |
|  | 261                           | TÉCNICO                   |
|  | 262                           | TÉCNICO                   |
|  | 263                           | TÉCNICO                   |
|  | 286                           | TÉCNICO                   |
|  | 287                           | TÉCNICO                   |
|  | 308                           | TÉCNICO                   |
|  | 312                           | TÉCNICO                   |
|  | 324                           | TÉCNICO                   |
|  | 336                           | TÉCNICO                   |
|  | 341                           | TÉCNICO                   |
|  | 342                           | TÉCNICO                   |
|  | 359                           | TÉCNICO                   |
|  | 362                           | TÉCNICO                   |
|  | 380                           | TÉCNICO                   |
| INDUSTRIAS TUK, S.A. DE C.V.                         | 178                           | PRECIO NO ACEPTABLE       |
| INSTRUMENTOS MEDICOS INTERNACIONALES, S. A. DE C. V. | 47                            | TÉCNICO                   |
|  | 98                            | PRECIO NO ACEPTABLE       |
|  | 366                           | PRECIO NO ACEPTABLE       |
|  | 382                           | TÉCNICO                   |

# SALUD INSABI

INSTITUTO DE SALUD Y BIENESTAR

Unidad de Coordinación Nacional de  
Abastecimiento de Medicamentos  
y Equipamiento Médico  
Coordinación de Optimización y Procesos del Abasto

| LICITANTES QUE PRESENTARON SUS PROPOSICIONES          | PARTIDAS EN LAS QUE PARTICIPA             | MOTIVO DEL INCUMPLIMIENTO |
|---|---|---------------------------|
| INSTRUMENTOS Y ACCESORIOS AUTOMATIZADOS, S.A. DE C.V. | 383                                       | TÉCNICO                   |
|   | 264                                       | TÉCNICO                   |
| INTERNACIONAL FARMACEUTICA, S.A. DE C.V.              | 337                                       | TÉCNICO                   |
|   | 338                                       | TÉCNICO                   |
|   | 339                                       | TÉCNICO                   |
|   | 341                                       | TÉCNICO                   |
|   | 342                                       | TÉCNICO                   |
|   | 343                                       | TÉCNICO                   |
|   | 344                                       | PRECIO NO ACEPTABLE       |
|   | 359                                       | TÉCNICO                   |
|   | 364                                       | PRECIO NO ACEPTABLE       |
|   | ISM INNOVA SALUD MEXICO, S.A.P.I. DE C.V. | 24                        |
| 192   |   | TÉCNICO                   |
| 193   |   | TÉCNICO                   |
| 194   |   | TÉCNICO                   |
| 212   |   | TÉCNICO                   |
| KANA UNDESA, S.A. DE C.V.                             | 409                                       | LEGAL                     |
|   | 416                                       | LEGAL Y TÉCNICO           |
|   | 418                                       | LEGAL Y TÉCNICO           |
| KENDALL DE MEXICO, S.A. DE C.V.                       | 104                                       | PRECIO NO ACEPTABLE       |
|   | 136                                       | PRECIO NO ACEPTABLE       |
|   | 143                                       | PRECIO NO ACEPTABLE       |
|   | 343                                       | PRECIO NO ACEPTABLE       |
| KURTZMAN COMMERCIAL, S.A. DE C.V.                     | 24  | LEGAL Y TÉCNICO           |
|   | 261                                       | LEGAL Y TÉCNICO           |
|   | 262                                       | LEGAL Y TÉCNICO           |
|   | 263                                       | LEGAL Y TÉCNICO           |
|   | 287                                       | LEGAL Y TÉCNICO           |
| LABORATORIOS BYM, S.A. DE C.V.                        | 24  | TÉCNICO                   |
|   | 27  | TÉCNICO                   |
|   | 28  | TÉCNICO                   |
|   | 30  | TÉCNICO                   |
| MADERIE, S.A. DE C.V.                                 | 19  | PRECIO NO ACEPTABLE       |
|   | 25  | TÉCNICO                   |
| MAPE+TZIN, S.A. DE C.V.                               | 4   | TÉCNICO                   |
|   | 6   | TÉCNICO                   |
|   | 24  | TÉCNICO                   |
|   | 165                                       | PRECIO NO ACEPTABLE       |

| LICITANTES QUE PRESENTARON SUS PROPOSICIONES |  | PARTIDAS EN LAS QUE PARTICIPA | MOTIVO DEL INCUMPLIMIENTO |
|--|--|-------------------------------|---------------------------|
|  |  | 174                           | PRECIO NO ACEPTABLE       |
|  |  | 175                           | PRECIO NO ACEPTABLE       |
|  |  | 256                           | PRECIO NO ACEPTABLE       |
|  |  | 286                           | TÉCNICO                   |
|  |  | 297                           | PRECIO NO ACEPTABLE       |
|  |  | 303                           | TÉCNICO                   |
|  |  | 305                           | TÉCNICO                   |
|  |  | 367                           | PRECIO NO ACEPTABLE       |
|  |  | 381                           | PRECIO NO ACEPTABLE       |
|  |  | 386                           | TÉCNICO                   |
|  |  | 387                           | TÉCNICO                   |
|  |  | 417                           | TÉCNICO                   |
|  | MATERIAL HOSPITALARIO DE OCCIDENTE, S. DE R.L. DE C.V. |                               | 23                        |
|  |  | 26                            | TÉCNICO                   |
|  |  | 30                            | TÉCNICO                   |
|  |  | 34                            | TÉCNICO                   |
|  |  | 37                            | TÉCNICO                   |
|  |  | 40                            | TÉCNICO                   |
|  |  | 41                            | TÉCNICO                   |
|  |  | 42                            | TÉCNICO                   |
|  |  | 45                            | TÉCNICO                   |
|  |  | 46                            | TÉCNICO                   |
|  |  | 53                            | TÉCNICO                   |
|  |  | 54                            | TÉCNICO                   |
|  |  | 55                            | LEGAL Y TÉCNICO           |
|  |  | 63                            | TÉCNICO                   |
|  |  | 64                            | TÉCNICO                   |
|  |  | 122                           | TÉCNICO                   |
|  |  | 123                           | TÉCNICO                   |
|  |  | 199                           | TÉCNICO                   |
| MAXISERY, S.A. DE C.V.                       |  |                               | 66                        |
|  |  | 185                           | LEGAL                     |
|  |  | 187                           | TÉCNICO-LEGAL             |
|  |  | 188                           | TÉCNICO-LEGAL             |
|  |  | 189                           | TÉCNICO-LEGAL             |
|  |  | 191                           | TÉCNICO-LEGAL             |
|  |  | 192                           | TÉCNICO-LEGAL             |
|  | 231  | TÉCNICO-LEGAL                 |                           |

**SALUD**

**INSABI**

INSTITUTO EL SALVADOREÑO  
DE SALUD PÚBLICA

Unidad de Coordinación Nacional de  
Abastecimiento de Medicamentos  
y Equipamiento Médico  
Coordinación de Optimización y Procesos del Abasto

| LICITANTES QUE PRESENTARON SUS PROPOSICIONES | PARTIDAS EN LAS QUE PARTICIPA | MOTIVO DEL INCUMPLIMIENTO |
|--|-------------------------------|---------------------------|
|  | 232                           | TÉCNICO-LEGAL             |
| MED EVOLUTION, S.A.P.I. DE C.V.              | 192                           | TÉCNICO                   |
|  | 193                           | TÉCNICO                   |
|  | 194                           | TÉCNICO                   |
| MEDICAL DIMEGAR, S.A. DE C.V.                | 3                             | TÉCNICO                   |
| MEDICAL PRECISION HEALTH C&MP, S.A. DE C.V.  | 186                           | LEGAL Y TÉCNICO           |
|  | 188                           | LEGAL Y TÉCNICO           |
|  | 189                           | LEGAL Y TÉCNICO           |
| MEDICAL RECOVERY, S.A. DE C.V.               | 46                            | PRECIO NO ACEPTABLE       |
| MEDICA TEYCO, S.A. DE C.V.                   | 218                           | LEGAL Y TÉCNICO           |
|  | 409                           | LEGAL Y TÉCNICO           |
|  | 410                           | LEGAL                     |
|  | 418                           | LEGAL                     |
| OMNISAFE, S.A. DE C.V.                       | 243                           | LEGAL                     |
|  | 244                           | LEGAL                     |
|  | 245                           | LEGAL                     |
| ORTOPEDIA ANA, S.A. DE C.V.                  | 17                            | TÉCNICO                   |
|  | 24                            | TÉCNICO                   |
|  | 30                            | TÉCNICO                   |
|  | 53                            | LEGAL Y TÉCNICO           |
|  | 54                            | LEGAL Y TÉCNICO           |
|  | 55                            | LEGAL Y TÉCNICO           |
|  | 66                            | TÉCNICO                   |
|  | 185                           | TÉCNICO                   |
|  | 186                           | TÉCNICO                   |
|  | 187                           | TÉCNICO                   |
|  | 188                           | TÉCNICO                   |
|  | 189                           | TÉCNICO                   |
|  | 190                           | TÉCNICO                   |
|  | 191                           | TÉCNICO                   |
|  | 192                           | TÉCNICO                   |
|  | 193                           | TÉCNICO                   |
|  | 194                           | TÉCNICO                   |
|  | 231                           | TÉCNICO                   |
|  | 232                           | TÉCNICO                   |
|  | 233                           | TÉCNICO                   |
| 234  | TÉCNICO                       |                           |
| 268  | TÉCNICO                       |                           |



| LICITANTES QUE PRESENTARON SUS PROPOSICIONES       | PARTIDAS EN LAS QUE PARTICIPA | MOTIVO DEL INCUMPLIMIENTO |
|--|-------------------------------|---------------------------|
|  | 269                           | TÉCNICO                   |
|  | 287                           | LEGAL Y TÉCNICO           |
|  | 291                           | TÉCNICO                   |
|  | 292                           | TÉCNICO                   |
|  | 293                           | TÉCNICO                   |
|  | 294                           | TÉCNICO                   |
| PECA MÉDICA, S.A. DE C.V.                          | 192                           | TÉCNICO                   |
|  | 193                           | TÉCNICO                   |
|  | 194                           | TÉCNICO                   |
| PHARMATH DE MEXICO, S.A. DE C.V.                   | 281                           | TÉCNICO                   |
| PIHCSA PARA HOSPITALES, S.A. DE C.V.               | 24                            | TÉCNICO                   |
|  | 26                            | TÉCNICO                   |
|  | 33                            | TÉCNICO                   |
|  | 34                            | TÉCNICO                   |
|  | 57                            | TÉCNICO                   |
|  | 60                            | TÉCNICO                   |
|  | 102                           | TÉCNICO                   |
|  | 103                           | TÉCNICO                   |
|  | 112                           | TÉCNICO                   |
|  | 113                           | TÉCNICO                   |
|  | 114                           | TÉCNICO                   |
|  | 218                           | TÉCNICO                   |
|  | 298                           | TÉCNICO                   |
|  | 362                           | TÉCNICO                   |
|  | 364                           | TÉCNICO                   |
|  | 417                           | TÉCNICO                   |
| PREVENCIÓN Y SOLUCIONES K-B, S.A. DE C.V.          | 416                           | TÉCNICO                   |
| PROARTA, S.A. DE C.V.                              | 186                           | TÉCNICO                   |
|  | 187                           | TÉCNICO                   |
|  | 188                           | TÉCNICO                   |
|  | 189                           | TÉCNICO                   |
|  | 190                           | TÉCNICO                   |
|  | 191                           | TÉCNICO                   |
|  | 192                           | TÉCNICO                   |
|  | 193                           | TÉCNICO                   |
| 194  | TÉCNICO                       |                           |
| PRODUCTOS HOSPITALARIOS DE OCCIDENTE, S.A. DE C.V. | 178                           | PRECIO NO ACEPTABLE       |
|  | 192                           | TÉCNICO                   |

# SALUD

# INSABI

INSTITUTO DE SALUD EN EL PUEBLO

Unidad de Coordinación Nacional de  
Abastecimiento de Medicamentos  
y Equipamiento Médico

Coordinación de Optimización y Procesos del Abasto

| LICITANTES QUE PRESENTARON SUS PROPOSICIONES                       | PARTIDAS EN LAS QUE PARTICIPA | MOTIVO DEL INCUMPLIMIENTO |
|--|-------------------------------|---------------------------|
| PRODUCTOS Y SERVICIOS INTEGRALES ESPECIALIZADOS XOCO, S.A. DE C.V. | 194                           | TÉCNICO                   |
| PROFILATEX, S.A. DE C.V.   | 198                           | TÉCNICO                   |
| PROMESURGICAL, S.A. DE C.V.  | 259                           | TÉCNICO                   |
| PROQUIGAMA, S.A. DE C.V.   | 99                            | LEGAL                     |
|  | 101                           | LEGAL Y TÉCNICO           |
|  | 258                           | TÉCNICO                   |
|  | 259                           | TÉCNICO                   |
|  | 366                           | LEGAL Y TÉCNICO           |
| PROVEEDORA GAMA MEDICAL SERVICE, S.A. DE C.V.                      | 24                            | TÉCNICO                   |
| QUIMED, S.A. DE C.V.   | 57                            | TÉCNICO                   |
|  | 67                            | TÉCNICO                   |
|  | 178                           | PRECIO NO ACEPTABLE       |
|  | 225                           | TÉCNICO                   |
| QUIRMEX, S.A. DE C.V.  | 230                           | TÉCNICO                   |
|  | 39                            | TÉCNICO                   |
| RYU MEDICAL, S.A. DE C.V.  | 370                           | TÉCNICO                   |
|  | 315                           | PRECIO NO ACEPTABLE       |
| SANOFI PASTEUR, S.A. DE C.V.                                       | 34                            | TÉCNICO                   |
|  | 218                           | TÉCNICO                   |
| SERVICIOS INTEGRALES DE BIOSEGURIDAD SANITARIA, S.A. DE C.V.       | 187                           | TÉCNICO                   |
|  | 188                           | TÉCNICO                   |
| SERVICIOS Y ASESORIA DE PRODUCCION, S.A. DE C.V.                   | 411                           | TÉCNICO                   |
| SISTEMAS BIOMEDICOS DE DIAGNOSTICO, S.A. DE C.V.                   | 40                            | LEGAL                     |
|  | 41                            | LEGAL                     |
|  | 42                            | LEGAL Y TÉCNICO           |
|  | 46                            | PRECIO NO ACEPTABLE       |
|  | 66                            | LEGAL                     |
| SURTIDOR INDUSTRIAL Y COMERCIAL, S.A. DE C.V.                      | 185                           | LEGAL                     |
|  | 186                           | LEGAL Y TÉCNICO           |
|  | 187                           | LEGAL                     |
|  | 188                           | LEGAL                     |
|  | 189                           | LEGAL                     |
|  | 192                           | LEGAL                     |
|  | 193                           | LEGAL                     |
|  | 194                           | LEGAL                     |
|  | 231                           | LEGAL Y TÉCNICO           |
|  | 232                           | LEGAL Y TÉCNICO           |
|  | 233                           | LEGAL Y TÉCNICO           |



*Handwritten signature or mark on the right side of the page.*

| LICITANTES QUE PRESENTARON SUS PROPOSICIONES        | PARTIDAS EN LAS QUE PARTICIPA | MOTIVO DEL INCUMPLIMIENTO |
|---|-------------------------------|---------------------------|
|   | 234                           | LEGAL                     |
|   | 287                           | LEGAL                     |
| TERMOFUSIONADOS MEDICOS DEL BAJIO, S.A. DE C.V.     | 186                           | TÉCNICO                   |
|   | 231                           | TÉCNICO                   |
|   | 232                           | TÉCNICO                   |
|   | 233                           | TÉCNICO                   |
|   | 192                           | TÉCNICO                   |
| TOTAL LOOK, S.A. DE C.V.                            | 193                           | TÉCNICO                   |
|   | 194                           | TÉCNICO                   |
|   | 195                           | TÉCNICO                   |
| TRENKES, S.A. DE C.V.                               |                               |                           |
| VANTAGE SERVICIOS INTEGRALES DE SALUD, S.A. DE C.V. | 37                            | LEGAL                     |
|   | 38                            | LEGAL Y TÉCNICO           |
|   | 40                            | LEGAL                     |
|   | 42                            | LEGAL                     |
|   | 45                            | LEGAL                     |
|   | 180                           | LEGAL                     |
|   | 181                           | LEGAL                     |
| WELLMARKET, S.A. DE C.V.                            | 24                            | LEGAL Y TÉCNICO           |
|   | 236                           | LEGAL Y TÉCNICO           |
|   | 237                           | LEGAL Y TÉCNICO           |
|   | 238                           | LEGAL Y TÉCNICO           |
|   | 239                           | LEGAL Y TÉCNICO           |
|   | 240                           | LEGAL Y TÉCNICO           |
|   | 241                           | LEGAL Y TÉCNICO           |
|   | 242                           | LEGAL Y TÉCNICO           |
|   | 243                           | LEGAL Y TÉCNICO           |
|   | 244                           | LEGAL Y TÉCNICO           |
|   | 245                           | LEGAL Y TÉCNICO           |
|   | 246                           | LEGAL Y TÉCNICO           |
|   | 247                           | LEGAL Y TÉCNICO           |
|   | 248                           | LEGAL Y TÉCNICO           |
|   | 261                           | LEGAL Y TÉCNICO           |
| 262   | LEGAL Y TÉCNICO               |                           |
| 263   | LEGAL Y TÉCNICO               |                           |
|   | 287                           | LEGAL Y TÉCNICO           |

IV. LICITANTES CUYA PROPOSICIONES RESULTARON SOLVENTES: -----

Con fundamento en lo establecido en el Artículo 37, fracción II de la Ley, derivado de la evaluación cuantitativa y cualitativa de la documentación legal-administrativa, técnica y económica, se consideran solventes las proposiciones presentadas por los participantes que se mencionan a continuación, por cumplir con la totalidad de los requisitos solicitados: -----

| LICITANTES QUE PRESENTARON SUS PROPOSICIONES         | PARTIDAS EN LAS QUE PARTICIPA |
|--|-------------------------------|
| 3M MEXICO, S.A. DE C.V.                              | 37                            |
|  | 38                            |
|  | 263                           |
|  | 267                           |
| ABASTO Y SUMINISTRO EN FARMACOS GADEC, S.A. DE C.V.  | 201                           |
|  | 202                           |
|  | 203                           |
| ADMINISTRADORA DE MARCAS FARMACEUTICAS, S.A. DE C.V. | 333                           |
|  | 334                           |
|  | 335                           |
|  | 353                           |
|  | 356                           |
|  | 360                           |
| ADVANCED STERILIZATION, S. DE R.L. DE C.V.           | 362                           |
| ADVANTA PHARMA, S.A.P.I. DE C.V.                     | 27                            |
|  | 15                            |
|  | 17                            |
|  | 21                            |
|  | 22                            |
|  | 23                            |
|  | 24                            |
|  | 29                            |
|  | 39                            |
|  | 66                            |
|  | 163                           |
|  | 164                           |
|  | 167                           |
|  | 173                           |
| AGYPROM, S.A. DE C.V.                                | 185                           |
|  | 186                           |
|  | 192                           |
|  | 306                           |
|  | 396                           |
|  | 398                           |
|  | 10                            |
|  | 11                            |
| 14   |                               |
| 16   |                               |
| 78   |                               |
| 81   |                               |
| 82   |                               |

  
 DIRECCIÓN DE LICITACIONES

| LICITANTES QUE PRESENTARON SUS PROPOSICIONES                   | PARTIDAS EN LAS QUE PARTICIPA   |
|--|---|
|  | 83<br>102<br>103<br>112<br>113<br>137<br>157<br>158                       |
| ALEACIONES DENTALES ZEYCO, S.A. DE C.V.                        | 288   |
| AMBIDERM, S.A. DE C.V.   | 241<br>242<br>246<br>247<br>248   |
| AMC BIOMEDICAL, S.A. DE C.V.                                   | 79<br>80<br>81<br>82<br>83<br>131<br>132<br>134                           |
| APOYO ONCOLOGICO, MEDICO Y ORTOPEDIA DEL NORESTE, S.A. DE C.V. | 23  |
| ARCADIO ALONSO SANCHEZ   | 66<br>189   |
| ARROW INTERNACIONAL DE MEXICO, S.A. DE C.V.                    | 102<br>103<br>112<br>113<br>114<br>126<br>132<br>376<br>377<br>378<br>379 |
| ASOKAM, S.A. DE C.V.   | 10<br>16<br>214<br>219  |
| AXMILAB, S.A. DE C.V.  | 409<br>410  |
| BECTON DICKINSON DE MEXICO, S.A. DE C.V.                       | 32<br>34<br>159<br>160  |



*[Handwritten signature]*

# SALUD INSABI

INSTITUTO DEL SISTEMA  
DE SALUD

Unidad de Coordinación Nacional de  
Abastecimiento de Medicamentos  
y Equipamiento Médico  
Coordinación de Optimización y Procesos del Abasto

| LICITANTES QUE PRESENTARON SUS PROPOSICIONES        |  | PARTIDAS EN LAS QUE PARTICIPA |
|---|--|-------------------------------|
| BIOMEDICAL JFC, S.A. DE C.V.                        |  | 161                           |
|   |  | 162                           |
|   |  | 277                           |
|   |  | 286                           |
|   |  | 318                           |
|   |  | 320                           |
|   |  | 321                           |
|   |  | 322                           |
|   |  | 323                           |
|   |  | 324                           |
|   |  | 326                           |
|   |  | 327                           |
|   |  | 328                           |
|   |  | 329                           |
| BIOMICS LAB MEXICO, S.A. DE C.V.                    |  | 330                           |
|   |  | 359                           |
|   |  | 24                            |
|   |  | 26                            |
|   |  | 30                            |
|   |  | 33                            |
|   |  | 185                           |
|   |  | 186                           |
|   |  | 187                           |
|   |  | 188                           |
|   |  | 189                           |
|   |  | 190                           |
|   |  | 191                           |
|   |  | 192                           |
| 193   |  |                               |
| 194   |  |                               |
| 287   |  |                               |
| BLUE PACIFICARE, S. DE R.L. DE C.V.                 |  | 63                            |
| BOSTON MEDICAL DEVICE DE MEXICO, S. DE R.L. DE C.V. |  | 45                            |
| BOSTON SCIENTIFIC DE MEXICO, S.A. DE C.V.           |  | 70                            |
| BR MARCAMP, S.A.P.I. DE C.V.                        |  | 66                            |
| CHC Y ASOCIADOS COMERCIALIZADORA, S.A. DE C.V.      |  | 185                           |
|   |  | 186                           |
|   |  | 189                           |
|   |  | 221                           |
|   |  | 231                           |
|   |  | 232                           |
|   |  | 233                           |
|   |  | 234                           |
|   |  | 246                           |
|   |  | 247                           |
| 248   |  |                               |

**DIVISION DE LICITACIONES**

| LICITANTES QUE PRESENTARON SUS PROPOSICIONES           | PARTIDAS EN LAS QUE PARTICIPA |
|--|-------------------------------|
| CLINILABS DISTRIBUCIONES CIENTIFICAS, S.A. DE C.V.     | 66                            |
|  | 234                           |
|  | 249                           |
|  | 250                           |
|  | 251                           |
|  | 252                           |
| COMERCIALIZADORA UCIN, S.A.P.I. DE C.V.                | 16                            |
|  | 286                           |
| COMERCIT, S.A. DE C.V.                                 | 18                            |
|  | 60                            |
|  | 112                           |
|  | 113                           |
|  | 172                           |
|  | 270                           |
|  | 291                           |
|  | 320                           |
|  | 321                           |
|  | 322                           |
|  | 338                           |
| COMPANIA INTERNACIONAL DE DISTRIBUCIONES, S.A. DE C.V. | 339                           |
|  | 370                           |
| CONSUMIBLES PARA LA SALUD, S.A. DE C.V.                | 116                           |
|  | 66                            |
| CONTROL TECNICO Y REPRESENTACIONES, S.A. DE C.V.       | 249                           |
|  | 250                           |
|  | 251                           |
|  | 252                           |
|  | 406                           |
| CONTROLADORA MEDIKA, S.A. DE C.V.                      | 407                           |
|  | 408                           |
|  | 23                            |
|  | 29                            |
|  | 30                            |
|  | 32                            |
| DCX MEDIC, S.A. DE C.V.                                | 33                            |
|  | 66                            |
| DISTRIBUIDORA INTERNACIONAL RALMO, S.A. DE C.V.        | 284                           |
|  | 285                           |
| DI, MEDICA, S.A. DE C.V.                               | 15                            |
|  | 59                            |
|  | 171                           |
|  | 173                           |
|  | 207                           |
|  | 221                           |
|  | 255                           |
|  | 269                           |

# SALUD INSABI

ORGANISMO AUTÓNOMO DE  
EL SECTOR SALUD

Unidad de Coordinación Nacional de  
Abastecimiento de Medicamentos  
y Equipamiento Médico  
Coordinación de Optimización y Procesos del Abasto

| LICITANTES QUE PRESENTARON SUS PROPOSICIONES                         |  | PARTIDAS EN LAS QUE PARTICIPA |
|--|--|-------------------------------|
|  |  | 271                           |
|  |  | 272                           |
|  |  | 273                           |
|  |  | 274                           |
|  |  | 275                           |
|  |  | 276                           |
|  |  | 277                           |
|  |  | 278                           |
|  |  | 185                           |
|  |  | 186                           |
|  |  | 189                           |
|  |  | 221                           |
|  |  | 231                           |
|  |  | 232                           |
|  |  | 233                           |
|  |  | 234                           |
|  |  | 246                           |
|  |  | 247                           |
|  |  | 248                           |
|  |  | 11                            |
| ENDOMEDICA, S.A. DE C.V.   |  | 418                           |
| ENSAYOS Y TAMIZAJES DE MEXICO, S.A. DE C.V.                          |  | 1                             |
| EQUIHOSP, S.A. DE C.V.   |  | 185                           |
|  |  | 99                            |
| EQUIPOS MEDICOS VIZCARRA, S.A.                                       |  | 105                           |
|  |  | 111                           |
| EQUIVER, S.A. DE C.V.  |  | 294                           |
|  |  | 410                           |
|  |  | 26                            |
| ESPECIALISTAS EN APLICACIONES Y SOPORTE TECNICO MEDICO, S.A. DE C.V. |  | 41                            |
|  |  | 313                           |
|  |  | 314                           |
|  |  | 56                            |
| ESPECIALISTAS EN ESTERILIZACION Y ENVASE, S.A. DE C.V.               |  | 185                           |
|  |  | 295                           |
|  |  | 296                           |
| ESTERIPHARMA, S.A. DE C.V.   |  | 29                            |
|  |  | 35                            |
| FARMACASTELL, S.A. DE C.V.   |  | 186                           |
|  |  | 50                            |
|  |  | 72                            |
| FARMACIA DE GENERICOS, S.A. DE C.V.                                  |  | 129                           |
|  |  | 309                           |
|  |  | 310                           |
|  |  | 311                           |
| FARMACOS Y RECURSOS MATERIALES ESPECIALIZADOS, S.A. DE C.V.          |  | 282                           |

DIVISION DE DATOS

| LICITANTES QUE PRESENTARON SUS PROPOSICIONES |     | PARTIDAS EN LAS QUE PARTICIPA |
|--|-----|-------------------------------|
| FARMALIC, S.A. DE C.V.                       |     | 214                           |
|  |     | 216                           |
|  |     | 217                           |
|  |     | 219                           |
|  |     | 225                           |
| CALIA TEXTIL, S.A. DE C.V.                   |     | 226                           |
|  |     | 227                           |
|  |     | 229                           |
|  |     | 230                           |
|  |     | 287                           |
|  |     | 371                           |
|  |     | 385                           |
|  |     | 388                           |
|  |     | 389                           |
|  |     | 390                           |
|  |     | 391                           |
| CARKEN MEDICAL, S.A. DE C.V.                 |     | 395                           |
|  |     | 8                             |
|  |     | 17                            |
|  |     | 21                            |
|  |     | 22                            |
|  |     | 24                            |
|  |     | 28                            |
|  |     | 30                            |
|  |     | 39                            |
|  |     | 231                           |
|  |     | 232                           |
|  |     | 236                           |
|  |     | 237                           |
|  |     | 238                           |
|  |     | 239                           |
|  |     | 240                           |
|  |     | 241                           |
|  |     | 242                           |
|  |     | 249                           |
|  |     | 250                           |
|  |     | 251                           |
|  |     | 252                           |
|  |     | 294                           |
|  |     | 370                           |
|  | 392 |                               |
|  | 393 |                               |
|  | 396 |                               |
|  | 397 |                               |
|  | 398 |                               |
|  | 399 |                               |

# SALUD INSABI

Instituto de Salud  
de Baja California

Unidad de Coordinación Nacional de  
Abastecimiento de Medicamentos  
y Equipamiento Médico  
Coordinación de Optimización y Procesos del Abasto

| LIGITANTES QUE PRESENTARON SUS PROPOSICIONES | PARTIDAS EN LAS QUE PARTICIPA |
|--|-------------------------------|
| GRUPO FARMACEUTICO TOTALFARMA, S.A. DE C.V.  | 24                            |
|  | 67                            |
|  | 314                           |
|  | 118                           |
|  | 119                           |
|  | 120                           |
|  | 139                           |
|  | 140                           |
|  | 141                           |
|  | 142                           |
|  | 144                           |
|  | 145                           |
|  | 146                           |
|  | 149                           |
|  | 150                           |
|  | 151                           |
|  | 152                           |
|  | 153                           |
| GRUPO INDUSTRIAL POSEIDON, S.A. DE C.V.      | 154                           |
|  | 155                           |
|  | 236                           |
|  | 237                           |
|  | 238                           |
|  | 239                           |
|  | 240                           |
|  | 241                           |
|  | 242                           |
|  | 243                           |
|  | 244                           |
|  | 245                           |
|  | 372                           |
|  | 373                           |
|  | 374                           |
|  | 375                           |
| GRUPO MEDICAL KALICE, S.A. DE C.V.           | 370                           |
| GRUPO SAESCO, S. DE R.L. DE C.V.             | 127                           |
| GRUPO VALDES, S.A. DE C.V.                   | 370                           |
|  | 51                            |
|  | 55                            |
| IARE DE OCCIDENTE, S.A. DE C.V.              | 207                           |
|  | 216                           |
|  | 269                           |
|  | 313                           |
|  | 185                           |
| IMEDIC, S.A. DE C.V.                         | 234                           |
|  | 291                           |

DIVISION DE DATOS

6



**SALUD**

**INSABI**

INSTITUTO DE SALUD PARA EL TIERRAS

Unidad de Coordinación Nacional de Abastecimiento de Medicamentos y Equipamiento Médico

Coordinación de Optimización y Procesos del Abasto

| LICITANTES QUE PRESENTARON SUS PROPOSICIONES         | PARTIDAS EN LAS QUE PARTICIPA |     |
|--|-------------------------------|-----|
| INDUSTRIAS DANBUR, S.A. DE C.V.                      | 292                           |     |
|  | 293                           |     |
|  | 294                           |     |
|  | INDUSTRIAS NAJI, S.A. DE C.V. | 9   |
|  |                               | 32  |
|  |                               | 33  |
|  |                               | 50  |
|  |                               | 52  |
|  |                               | 68  |
|  |                               | 71  |
|  |                               | 72  |
|  |                               | 73  |
|  |                               | 74  |
|  |                               | 84  |
|  |                               | 127 |
|  |                               | 148 |
|  |                               | 189 |
|  |                               | 190 |
|  |                               | 193 |
|  |                               | 196 |
|  |                               | 204 |
|  |                               | 205 |
|  |                               | 215 |
|  |                               | 291 |
|  |                               | 292 |
|  |                               | 293 |
|  |                               | 294 |
|  |                               | 307 |
|  |                               | 309 |
|  |                               | 310 |
| 311  |                               |     |
| 321  |                               |     |
| 322  |                               |     |
| 327  |                               |     |
| 328  |                               |     |
| 329  |                               |     |
| 337  |                               |     |
| 365  |                               |     |
| 370  |                               |     |
| INSTRUMENTOS MEDICOS INTERNACIONALES, S. A. DE C. V. | 24                            |     |
|  | 25                            |     |
|  | 26                            |     |
|  | 30                            |     |
| INSTRUMENTOS MEDICOS INTERNACIONALES, S. A. DE C. V. | 34                            |     |
|  | 45                            |     |
| INSTRUMENTOS MEDICOS INTERNACIONALES, S. A. DE C. V. | 84                            |     |



| LICITANTES QUE PRESENTARON SUS PROPOSICIONES          | PARTIDAS EN LAS QUE PARTICIPA |
|---|-------------------------------|
|   | 109                           |
|   | 110                           |
|   | 122                           |
|   | 257                           |
|   | 258                           |
|   | 259                           |
|   | 260                           |
|   | 45                            |
| INSTRUMENTOS Y ACCESORIOS AUTOMATIZADOS, S.A. DE C.V. | 46                            |
|   | 253                           |
|   | 254                           |
| INTEGRACION E INNOVACIONES MEDICAS, S.A. DE C.V.      | 27                            |
| INTERBIOL, S.A. DE C.V.                               | 405                           |
|   | 406                           |
|   | 407                           |
|   | 411                           |
| INTERCAMBIO GLOBAL LATINOAMERICA, S.A. DE C.V.        | 66                            |
|   | 165                           |
|   | 186                           |
|   | 187                           |
|   | 188                           |
|   | 189                           |
|   | 190                           |
|   | 191                           |
|   | 192                           |
|   | 193                           |
|   | 194                           |
|   | 231                           |
|   | 232                           |
|   | 233                           |
|   | 234                           |
| INTERNACIONAL FARMACEUTICA, S.A. DE C.V.              | 318                           |
|   | 319                           |
|   | 320                           |
|   | 321                           |
|   | 322                           |
|   | 323                           |
|   | 324                           |
|   | 325                           |
|   | 326                           |
|   | 327                           |
|   | 328                           |
| 329   |                               |
| 330   |                               |
| 331   |                               |
| 332   |                               |

**DIVISION DE DATOS**



| LICITANTES QUE PRESENTARON SUS PROPOSICIONES   | PARTIDAS EN LAS QUE PARTICIPA |
|--|-------------------------------|
|  | 335                           |
|  | 340                           |
|  | 345                           |
|  | 346                           |
|  | 347                           |
|  | 348                           |
|  | 349                           |
|  | 350                           |
|  | 351                           |
|  | 352                           |
|  | 354                           |
|  | 355                           |
|  | 357                           |
|  | 362                           |
| 363  |                               |
| ISM INNOVA SALUD MEXICO, S.A.P.I. DE C.V.      | 213                           |
|  | 365                           |
| JOHNSON & JOHNSON MEDICAL MEXICO, S.A. DE C.V. | 201                           |
|  | 202                           |
|  | 203                           |
|  | 351                           |
| KABLA COMERCIAL, S.A. DE C.V.                  | 410                           |
| KENDALL DE MEXICO, S.A DE C.V.                 | 76                            |
|  | 77                            |
|  | 78                            |
|  | 79                            |
|  | 80                            |
|  | 81                            |
|  | 82                            |
|  | 83                            |
|  | 102                           |
|  | 103                           |
|  | 104                           |
|  | 112                           |
|  | 113                           |
|  | 114                           |
|  | 126                           |
|  | 131                           |
|  | 132                           |
|  | 134                           |
|  | 135                           |
|  | 201                           |
|  | 202                           |
| 203  |                               |
| 215  |                               |
| 376  |                               |

| LICITANTES QUE PRESENTARON SUS PROPOSICIONES | PARTIDAS EN LAS QUE PARTICIPA |
|--|-------------------------------|
|  | 377                           |
|  | 378                           |
| LABORATORIOS BYM, S.A. DE C.V.               | 379                           |
|  | 23                            |
| LABORATORIOS PISA, S.A. DE C.V.              | 211                           |
|  | 264                           |
|  | 316                           |
| LABORATORIOS ZEYCO, S.A. DE C.V.             | 365                           |
| LUXIMIA CAPITAL GROUP, S.A. DE C.V.          | 301                           |
|  | 287                           |
| MADERIE, S.A. DE C.V.                        | 20                            |
|  | 21                            |
|  | 22                            |
|  | 23                            |
|  | 11                            |
|  | 14                            |
|  | 16                            |
|  | 18                            |
|  | 20                            |
|  | 25                            |
|  | 26                            |
|  | 30                            |
|  | 31                            |
|  | 40                            |
|  | 41                            |
|  | 42                            |
|  | 71                            |
|  | 72                            |
|  | 77                            |
| MAPE+TZIN, S.A. DE C.V.                      | 96                            |
|  | 97                            |
|  | 102                           |
|  | 112                           |
|  | 117                           |
|  | 121                           |
|  | 122                           |
|  | 123                           |
|  | 137                           |
|  | 148                           |
|  | 163                           |
|  | 164                           |
|  | 166                           |
|  | 167                           |
|  | 168                           |
|  | 169                           |
|  | 170                           |

**DIVISION DE LICITACIONES**

*[Handwritten signature]*



| LICITANTES QUE PRESENTARON SU ADHESIÓN                 | PARTIDAS EN LAS QUE PARTICIPA       |
|--|-------------------------------------|
|  | 176                                 |
|  | 183                                 |
|  | 195                                 |
|  | 203                                 |
|  | 212                                 |
|  | 213                                 |
|  | 215                                 |
|  | 281                                 |
|  | 282                                 |
|  | 301                                 |
|  | 308                                 |
|  | 318                                 |
|  | 320                                 |
|  | 321                                 |
|  | 322                                 |
|  | 323                                 |
|  | 327                                 |
|  | 329                                 |
|  | 331                                 |
|  | 332                                 |
|  | 336                                 |
|  | 337                                 |
|  | 338                                 |
|  | 339                                 |
|  | 342                                 |
|  | 362                                 |
|  | 365                                 |
| MARIO ENRIQUE GONZALEZ GALINDO                         | 177<br>384                          |
| MATERIAL HOSPITALARIO DE OCCIDENTE, S. DE R.L. DE C.V. | 32<br>33<br>38<br>200<br>386<br>387 |
| MCD SERVICIOS INTEGRALES DE DIAGNOSTICOS, S.A. DE C.V. | 294                                 |
| MEBCO, S. DE R.L. DE C.V.                              | 416                                 |
| MED EVOLUTION, S.A.P.I. DE C.V.                        | 418                                 |
| MEDICAL RECOVERY, S.A. DE C.V.                         | 235<br>43<br>44<br>45<br>46<br>47   |
| MEDTRONIC, S. DE R.L. DE C.V.                          | 284<br>285                          |

*Handwritten signature or mark*

**SALUD****INSABI**INSTITUTO MEXICANO DE SEGURIDAD SOCIAL  
EL PRINCIPALUnidad de Coordinación Nacional de  
Abastecimiento de Medicamentos  
y Equipamiento Médico  
Coordinación de Optimización y Procesos del Abasto

| LICITANTES QUE PRESENTARON SUS PROPOSICIONES                       | PARTIDAS EN LAS QUE PARTICIPA |
|--|-------------------------------|
| MEX MEDICA, S.A. DE C.V.   | 106                           |
|  | 107                           |
|  | 108                           |
| PHARMATH DE MEXICO, S.A. DE C.V.                                   | 192                           |
|  | 193                           |
|  | 194                           |
| PIHCSA PARA HOSPITALES, S.A. DE C.V.                               | 30                            |
|  | 115                           |
|  | 380                           |
|  | 383                           |
| PREVENCIÓN Y SOLUCIONES K-B, S.A. DE C.V.                          | 406                           |
|  | 409                           |
|  | 411                           |
| PROARTA, S.A. DE C.V.  | 185                           |
|  | 39                            |
| PRODUCTOS HOSPITALARIOS DE OCCIDENTE, S.A. DE C.V.                 | 291                           |
|  | 293                           |
|  | 370                           |
| PRODUCTOS Y SERVICIOS INTEGRALES ESPECIALIZADOS XOCO, S.A. DE C.V. | 235                           |
| PROFILATEX, S.A. DE C.V.   | 287                           |
| PROMESURGICAL, S.A. DE C.V.  | 258                           |
|  | 125                           |
|  | 127                           |
|  | 128                           |
|  | 129                           |
| PROQUIGAMA, S.A. DE C.V.   | 200                           |
|  | 222                           |
|  | 257                           |
|  | 260                           |
|  | 312                           |
|  | 316                           |
| PROVEEDORA GAMA MEDICAL SERVICE, S.A. DE C.V.                      | 365                           |
|  | 220                           |
|  | 39                            |
| QUIMED, S.A. DE C.V.   | 60                            |
|  | 291                           |
|  | 293                           |
|  | 370                           |
| QUIRMEX, S.A. DE C.V.  | 396                           |
|  | 398                           |
| REUMEDIKA, S.A. DE C.V.  | 10                            |
|  | 16                            |
|  | 219                           |
| ROCHE DC MEXICO, S.A. DE C.V.                                      | 409                           |
| RUBINMEX, S.A. DE C.V.   | 281                           |
| SANOFI PASTEUR, S.A. DE C.V.                                       | 403                           |

| LICITANTES QUE PRESENTARON SUS PROPOSICIONES                 | PARTIDAS EN LAS QUE PARTICIPA |
|--|-------------------------------|
| SERVICIOS INTEGRALES DE BIOSEGURIDAD SANITARIA, S.A. DE C.V. | 24                            |
|  | 26                            |
|  | 30                            |
|  | 33                            |
| SERVICIOS Y ASESORIA DE PRODUCCION, S.A. DE C.V.             | 185                           |
|  | 233                           |
|  | 234                           |
| SISTEMAS BIOMEDICOS DE DIAGNOSTICO, S.A. DE C.V.             | 418                           |
| S3 MEDICAL MEXICO, S. DE R.L. DE C.V.                        | 284                           |
|  | 285                           |
| SMITH & NEPHEW, S.A. DE C.V.                                 | 45                            |
|  | 46                            |
| SONOMEDICS, S.A. DE C.V.                                     | 289                           |
| TECNOLOGIA MEDICA INTERAMERICANA, S.A. DE C.V.               | 404                           |
|  | 407                           |
| TERMOFUSIONADOS MEDICOS DEL BAJIO, S.A. DE C.V.              | 66                            |
|  | 185                           |
|  | 187                           |
|  | 188                           |
|  | 189                           |
|  | 192                           |
|  | 193                           |
|  | 194                           |
| TRENKES, S.A. DE C.V.  | 234                           |
|  | 118                           |
|  | 119                           |
|  | 120                           |
|  | 133                           |
|  | 139                           |
|  | 140                           |
|  | 141                           |
|  | 142                           |
|  | 144                           |
|  | 145                           |
|  | 146                           |
|  | 150                           |
|  | 151                           |
| 152  |                               |
| 153  |                               |
| 154  |                               |
| 155  |                               |
| 156  |                               |
| 172  |                               |
| 173  |                               |
| 183  |                               |
| 196  |                               |

SALUD

INSABI

INSTITUTO MEXICANO DE SEGURIDAD SOCIAL

Unidad de Coordinación Nacional de Abastecimiento de Medicamentos y Equipamiento Médico  
Coordinación de Optimización y Procesos del Abasto

| LICITANTES QUE PRESENTARON SUS PROPOSICIONES |  | PARTIDAS EN LAS QUE PARTICIPA |
|--|--|-------------------------------|
|  |  | 198                           |
|  |  | 281                           |
|  |  | 305                           |
|  |  | 372                           |
|  |  | 373                           |
|  |  | 374                           |
|  |  | 375                           |
|  |  | 386                           |
|  |  | 387                           |
|  |  | 257                           |
| VARLIX MEXICO, S.A. DE C.V.                  |  | 258                           |
|  |  | 259                           |
|  |  | 260                           |

V. FALLO.

Derivado de la evaluación realizada y que son fundamento y soporte de esta determinación se emite el fallo de la Licitación Pública Internacional Bajo Cobertura de Tratados Electrónica No. LA-012M7B997-E113-2022 en los siguientes términos:

Por lo antes expuesto y en observancia al Artículo 134 de la Constitución Política de los Estados Unidos Mexicanos, a los Artículos 26 fracción I, 28 fracción II, 36, 36 Bis fracción II y 37 de la Ley, así como el Artículo 51 de su Reglamento y el numeral 2.8 de la convocatoria, el INSABI dictamina lo siguiente:

Considerando que existen proposiciones solventes ya que cumplen con los requisitos legales-administrativos, técnicos y económicos para la partida, requeridos para la adquisición de mérito, con lo que garantiza el cumplimiento de las obligaciones respectivas, se adjudican las partidas conforme a lo siguiente:

DIVISION DE CONTRATOS



Coordinación de Optimización y Procesos del Abasto

| CLAVE        | licitante                       | Porcentaje Adjudicado | Precio Unitario Antes de IVA | Cantidad Mínima Adjudicada | Cantidad Máxima Adjudicada | Importe Mínimo Adjudicado | Importe Máximo Adjudicado | Tipo de Proceso  |
|--------------|---------------------------------|-----------------------|------------------------------|----------------------------|----------------------------|---------------------------|---------------------------|--|
| 060.004.0103 | EQUIPOSE, S.A. DE C.V.          | 100%                  | \$63.20                      | 148,335                    | 570,792                    | \$12,345,136.00           | \$30,842,894.40           | Total.<br>Conforme al artículo 59 del Reglamento de la Ley, y toda vez que no existe segunda propuesta susceptible de adjudicación, se adjudica el 100% de la partida al licitante adjudicado en primer lugar. |
| 060.034.0103 | CARKEN MEDICAL, S.A. DE C.V.    | 100%                  | \$14.90                      | 390,330                    | 975,737                    | \$5,815,917.00            | \$14,538,481.30           | Total.<br>Conforme al artículo 59 del Reglamento de la Ley, y toda vez que no existe segunda propuesta susceptible de adjudicación, se adjudica el 100% de la partida al licitante adjudicado en primer lugar. |
| 060.040.0535 | INDUSTRIAS DANJUR, S.A. DE C.V. | 100%                  | \$120.96                     | 17,657                     | 44,121                     | \$2,135,790.72            | \$5,336,676.36            | Total.<br>Conforme al artículo 59 del Reglamento de la Ley, y toda vez que no existe segunda propuesta susceptible de adjudicación, se adjudica el 100% de la partida al licitante adjudicado en primer lugar. |
| 060.040.0543 | AGYPROM, S.A. DE C.V.           | 100%                  | \$16.25                      | 759,848                    | 1,899,568                  | \$12,347,530.00           | \$30,867,980.00           | Total.<br>Conforme al artículo 59 del Reglamento de la Ley, y toda vez que no existe segunda propuesta susceptible de adjudicación, se adjudica el 100% de la partida al licitante adjudicado en primer lugar. |
| 060.040.0840 | MAPE-TZIN, S.A. DE C.V.         | 60%                   | \$123.30                     | 2,417                      | 6,029                      | \$298,016.10              | \$743,375.70              | Abastecimiento simultáneo [2 Fuentes].   |
| 060.040.0840 | AGYPROM, S.A. DE C.V.           | 40%                   | \$125.89                     | 1,611                      | 4,020                      | \$202,808.79              | \$506,077.80              | Abastecimiento simultáneo [2 Fuentes].   |
| 060.040.0857 | INDUSTRIAS DANJUR, S.A. DE C.V. | 100%                  | \$120.96                     | 7,562                      | 18,887                     | \$914,699.52              | \$2,284,571.52            | Total.<br>Conforme al artículo 59 del Reglamento de la Ley, y toda vez que no existe segunda propuesta susceptible de adjudicación, se adjudica el 100% de la partida al licitante adjudicado en primer lugar. |
| 060.040.0899 | INDUSTRIAS DANJUR, S.A. DE C.V. | 100%                  | \$190.08                     | 2,935                      | 7,314                      | \$557,664.80              | \$1,390,245.12            | Total.<br>Conforme al artículo 59 del Reglamento de la Ley, y toda vez que no existe segunda propuesta susceptible de adjudicación, se adjudica el 100% de la partida al licitante adjudicado en primer lugar. |

Unidad de Coordinación Nacional de  
Abastecimiento de Medicamentos  
y Equipamiento Médico  
y Equipamiento Médico  
y Equipamiento Médico

Coordinación de Optimización y Procesos del Abasto

| CÓDIGO      | DESCRIPCIÓN                      | PORESCENTE<br>ADJUDICADO | PRECIO<br>UNITARIO<br>ANTES DE<br>IVA | CANTIDAD<br>SOLICITADA<br>ABASTECIDA | CANTIDAD<br>SOLICITADA<br>ABASTECIDA | VALOR DE<br>LA OFERTA<br>ABASTECIDA | IMPORTE<br>MÁXIMO<br>ABASTECIDO | TIPO DE ADJUDICACIÓN   |
|-------------|----------------------------------|--------------------------|---------------------------------------|--------------------------------------|--------------------------------------|-------------------------------------|---------------------------------|--|
| 60.040.7613 | MAPE+IZIN, S.A. DE C.V.          | 80%                      | \$123.30                              | 2,546                                | 6,344                                | \$333,921.80                        | \$782,215.20                    | adjudicación, se adjudica el 100% de la partida al licitante adjudicado en primer lugar  |
| 60.040.7613 | ACYPROM, S.A. DE C.V.            | 40%                      | \$129.70                              | 1,697                                | 4,230                                | \$220,100.90                        | \$548,631.00                    | Abastecimiento simultáneo (2 Fuentes)  |
| 50.040.8058 | DL MEDICA, S.A. DE C.V.          | 100%                     | \$87.45                               | 14,840                               | 37,049                               | \$1,287,758.00                      | \$3,239,935.05                  | Total<br>Conforme al artículo 59 del Reglamento de la Ley, y toda vez que no existe segunda propuesta susceptible de adjudicación, se adjudica el 100% de la partida al licitante adjudicado en primer lugar |
| 50.040.9007 | ACYPROM, S.A. DE C.V.            | 100%                     | \$13.95                               | 136,779                              | 341,914                              | \$1,908,067.05                      | \$4,769,700.30                  | Total<br>Conforme al artículo 59 del Reglamento de la Ley, y toda vez que no existe segunda propuesta susceptible de adjudicación, se adjudica el 100% de la partida al licitante adjudicado en primer lugar |
| 50.066.0039 | GARKEN MEDICAL, S.A. DE C.V.     | 100%                     | \$50.00                               | 555,710                              | 1,389,238                            | \$27,785,500.00                     | \$69,461,900.00                 | Total<br>Conforme al artículo 59 del Reglamento de la Ley, y toda vez que no existe segunda propuesta susceptible de adjudicación, se adjudica el 100% de la partida al licitante adjudicado en primer lugar |
| 50.066.0054 | MAPE+IZIN, S.A. DE C.V.          | 100%                     | \$8.22                                | 327,195                              | 817,952                              | \$2,689,542.90                      | \$6,723,565.44                  | Total<br>Conforme al artículo 59 del Reglamento de la Ley, y toda vez que no existe segunda propuesta susceptible de adjudicación, se adjudica el 100% de la partida al licitante adjudicado en primer lugar |
| 50.066.0500 | MAADERIE, S.A. DE C.V.           | 100%                     | \$37.00                               | 55,348                               | 138,336                              | \$2,047,876.00                      | \$5,118,432.00                  | Total<br>Conforme al artículo 59 del Reglamento de la Ley, y toda vez que no existe segunda propuesta susceptible de adjudicación, se adjudica el 100% de la partida al licitante adjudicado en primer lugar |
| 50.066.0658 | ADVANTA PHARMA, S.A.P.I. DE C.V. | 100%                     | \$320.30                              | 13,574                               | 333,855                              | \$42,783,752.20                     | \$106,933,756.50                | Total<br>Conforme al artículo 59 del Reglamento de la Ley, y toda vez que no existe segunda propuesta susceptible de adjudicación, se adjudica el 100% de la partida al licitante adjudicado en primer lugar |

| ARTÍCULO | CLAVE        | LICITANTE  | PORCENTAJE ADJUDICADO | PRECIO UNITARIO ANTES DE IVA | CANTIDAD MÍNIMA ADJUDICADA | CANTIDAD MÁXIMA ADJUDICADA | IMPORTE MÍNIMO ADJUDICADO | IMPORTE MÁXIMO ADJUDICADO | TIPO DE ADJUDICACIÓN  |
|----------|--------------|--|-----------------------|------------------------------|----------------------------|----------------------------|---------------------------|---------------------------|---|
|          |              |  |                       |                              |                            |                            |                           |                           | Reglamento de la Ley, y toda vez que no existe segunda propuesta susceptible de adjudicación, se adjudica el 100% de la partida al licitante adjudicado en primer lugar                                       |
| 22       | 060.066.0666 | MADERIE, S.A. DE C.V.  | 50%                   | \$400.00                     | 46,244                     | 57,773                     | \$18,497,600.00           | \$23,109,200.00           | Parcial<br>Con base en lo ofertado por el licitante que resultó adjudicado  |
| 23       | 060.066.0880 | LABORATORIOS BYM, S.A. DE C.V.                               | 100%                  | \$343.99                     | 47,999                     | 119,927                    | \$16,799,170.01           | \$41,973,250.73           | Total<br>Conforme al artículo 59 del Reglamento de la Ley, y toda vez que no existe segunda propuesta susceptible de adjudicación, se adjudica el 100% de la partida al licitante adjudicado en primer lugar. |
| 24       | 060.066.0906 | INDUSTRIAS NAJI, S.A. DE C.V.                                | 60%                   | \$26.09                      | 596,543                    | 1,491,331                  | \$15,563,806.87           | \$38,908,825.79           | Abastecimiento simultáneo (2 Fuentes)   |
| 24       | 060.066.0906 | GRUPO FARMACEUTICO TOTALFARMA, S.A. DE C.V.                  | 40%                   | \$26.76                      | 397,696                    | 1,994,221                  | \$10,642,344.96           | \$26,605,353.96           | Abastecimiento simultáneo (2 Fuentes)   |
| 25       | 060.066.0914 | MAPE+TZIN, S.A. DE C.V.                                      | 100%                  | \$257.00                     | 69,680                     | 174,152                    | \$17,907,760.00           | \$44,757,064.00           | Total<br>Conforme al artículo 59 del Reglamento de la Ley, y toda vez que no existe segunda propuesta susceptible de adjudicación, se adjudica el 100% de la partida al licitante adjudicado en primer lugar  |
| 26       | 060.066.0922 | MAPE+TZIN, S.A. DE C.V.                                      | 60%                   | \$75.40                      | 154,445                    | 386,098                    | \$11,645,153.00           | \$29,111,759.20           | Abastecimiento simultáneo (2 Fuentes)   |
| 26       | 060.066.0922 | SERVICIOS INTEGRALES DE BIOSEGURIDAD SANITARIA, S.A. DE C.V. | 40%                   | \$77.00                      | 102,964                    | 257,398                    | \$7,926,228.00            | \$19,819,646.00           | Abastecimiento simultáneo (2 Fuentes)   |
| 27       | 060.066.0963 | ADVANCED STERILIZATION, S. DE R.L. DE C.V.                   | 60%                   | \$715.00                     | 9,020                      | 22,538                     | \$6,449,300.00            | \$16,114,670.00           | Abastecimiento simultáneo (2 Fuentes)   |
| 27       | 060.066.0963 | INTEGRACION E INNOVACIONES MEDICAS, S.A. DE C.V.             | 40%                   | \$717.50                     | 6,014                      | 15,025                     | \$4,315,045.00            | \$10,780,437.50           | Abastecimiento simultáneo (2 Fuentes)   |
| 28       | 060.066.0989 | GARKEN MEDICAL, S.A. DE C.V.                                 | 100%                  | \$110.00                     | 28,083                     | 70,165                     | \$3,089,130.00            | \$7,718,150.00            | Total<br>Conforme al artículo 59 del Reglamento de la Ley, y toda vez que no existe segunda propuesta susceptible de adjudicación, se adjudica el   |

| CLAVE        | licitante  | Porcentaje<br>Adjudicado | Precio<br>Unitario<br>antes de<br>IVA | Cantidad<br>Mínima<br>Adjudicada | Cantidad<br>Máxima<br>Adjudicada | Importe<br>Mínimo<br>Adjudicado | Importe<br>Máximo<br>Adjudicado | Tipo de Adjudicación   |
|--------------|--|--------------------------|---------------------------------------|----------------------------------|----------------------------------|---------------------------------|---------------------------------|--|
| 060.066.1003 | CONTROLADORA MEDIKA,<br>S.A. DE C.V.   | 100%                     | \$125.00                              | 43,211                           | 107,987                          | \$5,401,375.00                  | \$13,498,375.00                 | 100% de la partida al licitante<br>adjudicado en primer lugar<br>Total.<br>Conforme al artículo 59 del<br>Reglamento de la Ley, y toda<br>vez que no existe segunda<br>propuesta susceptible de<br>adjudicación, se adjudica el<br>100% de la partida al licitante<br>adjudicado en primer lugar |
| 060.066.1011 | PIHCSA<br>HOSPITALES, S.A. DE C.V.<br>PARA<br>SERVICIOS INTEGRALES<br>DE BIOSEGURIDAD<br>SANITARIA, S.A. DE C.V. | 50%                      | \$47.90                               | 122,597                          | 306,463                          | \$5,872,396.30                  | \$14,679,577.70                 | Abastecimiento simultáneo (3<br>Fuentes)   |
| 060.066.1011 | SANITARIA, S.A. DE C.V.  | 30%                      | \$49.40                               | 73,558                           | 183,877                          | \$3,633,765.20                  | \$9,083,523.80                  | Abastecimiento simultáneo (3<br>Fuentes)   |
| 060.066.1011 | GARKEN MEDICAL, S.A. DE<br>C.V.  | 20%                      | \$50.00                               | 49,039                           | 122,585                          | \$2,451,950.00                  | \$6,129,250.00                  | Abastecimiento simultáneo (3<br>Fuentes)   |
| 060.066.1086 | MAPE-TZIN, S.A. DE C.V.  | 100%                     | \$598.50                              | 24,491                           | 61,204                           | \$14,657,963.50                 | \$36,630,594.00                 | Total.<br>Conforme al artículo 59 del<br>Reglamento de la Ley, y toda<br>vez que no existe segunda<br>propuesta susceptible de<br>adjudicación, se adjudica el<br>100% de la partida al licitante<br>adjudicado en primer lugar  |
| 060.066.1094 | CONTROLADORA MEDIKA,<br>S.A. DE C.V.   | 100%                     | \$6.00                                | 171,101                          | 427,728                          | \$1,026,606.00                  | \$2,566,368.00                  | Total.<br>Conforme al artículo 59 del<br>Reglamento de la Ley, y toda<br>vez que no existe segunda<br>propuesta susceptible de<br>adjudicación, se adjudica el<br>100% de la partida al licitante<br>adjudicado en primer lugar  |
| 060.066.1102 | CONTROLADORA MEDIKA,<br>S.A. DE C.V.   | 100%                     | \$13.50                               | 201,593                          | 503,963                          | \$2,721,505.50                  | \$6,803,500.50                  | Total.<br>Conforme al artículo 59 del<br>Reglamento de la Ley, y toda<br>vez que no existe segunda<br>propuesta susceptible de<br>adjudicación, se adjudica el<br>100% de la partida al licitante<br>adjudicado en primer lugar  |
| 060.066.1110 | INDUSTRIAS NATI, S.A. DE<br>C.V.   | 100%                     | \$52.37                               | 62,392                           | 155,969                          | \$3,267,469.04                  | \$8,768,096.53                  | Total.<br>Conforme al artículo 59 del<br>Reglamento de la Ley, y toda<br>vez que no existe segunda<br>propuesta susceptible de<br>adjudicación, se adjudica el<br>100% de la partida al licitante<br>adjudicado en primer lugar  |

| PARTIDA | CLAVE        | LICITANTE  | PORCENTAJE<br>ADJUDICADO | PRECIO<br>UNITARIO<br>ANTES DE<br>IVA | CANTIDAD<br>MÍNIMA<br>ADJUDICADA | CANTIDAD<br>MÁXIMA<br>ADJUDICADA | IMPORTE<br>MÍNIMO<br>ADJUDICADO | IMPORTE<br>MÁXIMO<br>ADJUDICADO | TIPO DE ADJUDICACIÓN  |
|---------|--------------|--|--------------------------|---------------------------------------|----------------------------------|----------------------------------|---------------------------------|---------------------------------|---|
| 35      | 060.066.1160 | ESTERIPHARMA, S.A. DE C.V.                             | 100%                     | \$155.00                              | 35,452                           | 88,594                           | \$5,495,060.00                  | \$13,732,070.00                 | 100% de la partida al licitante adjudicado en primer lugar.<br>Total.<br>Conforme al artículo 59 del Reglamento de la Ley, y toda vez que no existe segunda propuesta susceptible de adjudicación, se adjudica el 100% de la partida al licitante adjudicado en primer lugar. |
| 37      | 060.088.0017 | 3M MEXICO, S.A. DE C.V.                                | 65%                      | \$110.03                              | 192,000                          | 480,000                          | \$21,125,760.00                 | \$52,814,400.00                 | Parcial.<br>Con base en lo ofertado por el licitante que resultó adjudicado.  |
| 38      | 060.088.0025 | 3M MEXICO, S.A. DE C.V.                                | 60%                      | \$237.44                              | 118,119                          | 295,256                          | \$28,046,175.36                 | \$70,105,584.64                 | Abastecimiento simultáneo (2 Fuentes)   |
| 38      | 060.088.0025 | MATERIAL HOSPITALARIO DE OCCIDENTE, S. DE R.L. DE C.V. | 40%                      | \$255.00                              | 78,746                           | 196,838                          | \$20,080,230.00                 | \$50,193,690.00                 | Abastecimiento simultáneo (2 Fuentes)   |
| 39      | 060.088.0058 | QUIMED, S.A. DE C.V.                                   | 100%                     | \$163.00                              | 90,104                           | 225,191                          | \$14,686,952.00                 | \$36,706,133.00                 | Total.<br>Conforme al artículo 59 del Reglamento de la Ley, y toda vez que no existe segunda propuesta susceptible de adjudicación, se adjudica el 100% de la partida al licitante adjudicado en primer lugar.  |
| 40      | 060.088.0652 | MAPE+TZIN, S.A. DE C.V.                                | 100%                     | \$28.29                               | 131,560                          | 328,858                          | \$3,721,832.40                  | \$9,303,392.82                  | Total.<br>Conforme al artículo 59 del Reglamento de la Ley, y toda vez que no existe segunda propuesta susceptible de adjudicación, se adjudica el 100% de la partida al licitante adjudicado en primer lugar.  |
| 41      | 060.088.0660 | MAPE+TZIN, S.A. DE C.V.                                | 100%                     | \$57.14                               | 95,897                           | 242,201                          | \$5,536,694.56                  | \$13,839,365.14                 | Total.<br>Conforme al artículo 59 del Reglamento de la Ley, y toda vez que no existe segunda propuesta susceptible de adjudicación, se adjudica el 100% de la partida al licitante adjudicado en primer lugar.  |
| 42      | 060.088.067B | MAPE+TZIN, S.A. DE C.V.                                | 100%                     | \$74.29                               | 107,096                          | 267,692                          | \$7,956,161.84                  | \$19,886,838.68                 | Total.<br>Conforme al artículo 59 del Reglamento de la Ley, y toda vez que no existe segunda propuesta susceptible de adjudicación, se adjudica el 100% de la partida al licitante adjudicado en primer lugar.  |

| CLAVE        | LICITANTE   | PORCENTAJE ADJUDICADO | PRECIO UNITARIO ANTES DE I.V.A. | CANTIDAD MINIMA ADJUDICADA | CANTIDAD MAXIMA ADJUDICADA | IMPORTE MINIMO ADJUDICADO | IMPORTE MAXIMO ADJUDICADO | TIPO DE ADJUDICACIÓN   |
|--------------|---|-----------------------|---------------------------------|----------------------------|----------------------------|---------------------------|---------------------------|--|
| 060.088.0710 | MEDICAL RECOVERY, S.A. DE C.V.                        | 100%                  | \$51.21                         | 6,650                      | 16,601                     | \$340,546.50              | \$650,137.21              | adjudicación, se adjudica el 100% de la partida al licitante adjudicado en primer lugar<br>Total.<br>Conforme al artículo 59 del Reglamento de la Ley, y toda vez que no existe segunda propuesta susceptible de adjudicación, se adjudica el 100% de la partida al licitante adjudicado en primer lugar   |
| 060.088.0728 | MEDICAL RECOVERY, S.A. DE C.V.                        | 100%                  | \$97.72                         | 6,344                      | 15,839                     | \$619,935.68              | \$1,547,787.08            | Conforme al artículo 59 del Reglamento de la Ley, y toda vez que no existe segunda propuesta susceptible de adjudicación, se adjudica el 100% de la partida al licitante adjudicado en primer lugar<br>Total.<br>Conforme al artículo 59 del Reglamento de la Ley, y toda vez que no existe segunda propuesta susceptible de adjudicación, se adjudica el 100% de la partida al licitante adjudicado en primer lugar |
| 060.088.0827 | INSTRUMENTOS Y ACCESORIOS AUTOMATIZADOS, S.A. DE C.V. | 100%                  | \$480.00                        | 21,425                     | 53,529                     | \$10,284,000.00           | \$25,693,920.00           | Conforme al artículo 59 del Reglamento de la Ley, y toda vez que no existe segunda propuesta susceptible de adjudicación, se adjudica el 100% de la partida al licitante adjudicado en primer lugar<br>Total.<br>Conforme al artículo 59 del Reglamento de la Ley, y toda vez que no existe segunda propuesta susceptible de adjudicación, se adjudica el 100% de la partida al licitante adjudicado en primer lugar |
| 060.088.1007 | MEDICAL RECOVERY, S.A. DE C.V.                        | 100%                  | \$2,814.37                      | 1,535                      | 3,821                      | \$4,320,057.95            | \$10,753,707.77           | Conforme al artículo 59 del Reglamento de la Ley, y toda vez que no existe segunda propuesta susceptible de adjudicación, se adjudica el 100% de la partida al licitante adjudicado en primer lugar<br>Total.<br>Conforme al artículo 59 del Reglamento de la Ley, y toda vez que no existe segunda propuesta susceptible de adjudicación, se adjudica el 100% de la partida al licitante adjudicado en primer lugar |
| 060.100.0071 | SERVICIOS Y ASESORIA DE PRODUCCIÓN, S.A. DE C.V.      | 100%                  | \$1.33                          | 2,758,289                  | 6,845,693                  | \$3,641,924.37            | \$9,104,771.69            | Conforme al artículo 59 del Reglamento de la Ley, y toda vez que no existe segunda propuesta susceptible de adjudicación, se adjudica el 100% de la partida al licitante adjudicado en primer lugar<br>Total.<br>Conforme al artículo 59 del Reglamento de la Ley, y toda vez que no existe segunda propuesta susceptible de adjudicación, se adjudica el 100% de la partida al licitante adjudicado en primer lugar |
| 060.125.0228 | INDUSTRIAS DANJUR, S.A. DE C.V.                       | 100%                  | \$2.40                          | 607,529                    | 1,518,751                  | \$1,458,069.60            | \$3,645,002.40            | Conforme al artículo 59 del Reglamento de la Ley, y toda vez que no existe segunda propuesta susceptible de adjudicación, se adjudica el 100% de la partida al licitante adjudicado en primer lugar<br>Total.<br>Conforme al artículo 59 del Reglamento de la Ley, y toda vez que no existe segunda propuesta susceptible de adjudicación, se adjudica el 100% de la partida al licitante adjudicado en primer lugar |

| ARTICULO | CLAVE        | LICITANTE  | PORCENTAJE<br>ADJUDICADO | PRECIO<br>UNITARIO<br>ANTES DE<br>IVA | CANTIDAD<br>MINIMA<br>ADJUDICADA | CANTIDAD<br>MAXIMA<br>ADJUDICADA | IMPORTE<br>MINIMO<br>ADJUDICADO | IMPORTE<br>MAXIMO<br>ADJUDICADO | TIPO DE ADJUDICACION   |
|----------|--------------|--|--------------------------|---------------------------------------|----------------------------------|----------------------------------|---------------------------------|---------------------------------|--|
|          |              |  |                          |                                       |                                  |                                  |                                 |                                 | 100% de la partida al licitante adjudicado en primer lugar.  |
|          |              |  |                          |                                       |                                  |                                  |                                 |                                 | Total.   |
|          |              |  |                          |                                       |                                  |                                  |                                 |                                 | Conforme al artículo 55 del Reglamento de la Ley, y toda vez que no existe segunda propuesta susceptible de adjudicación, se adjudica el 100% de la partida al licitante adjudicado en primer lugar. |
| 51       | 060.125.0236 | IARE DE OCCIDENTE, S.A. DE C.V.                        | 100%                     | \$16.29                               | 291,260                          | 728,149                          | \$4,744,951.20                  | \$11,861,547.21                 |  |
|          |              |  |                          |                                       |                                  |                                  |                                 |                                 | Total.   |
|          |              |  |                          |                                       |                                  |                                  |                                 |                                 | Conforme al artículo 55 del Reglamento de la Ley, y toda vez que no existe segunda propuesta susceptible de adjudicación, se adjudica el 100% de la partida al licitante adjudicado en primer lugar. |
| 52       | 060.125.0244 | INDUSTRIAS DANDUR, S.A. DE C.V.                        | 100%                     | \$2.40                                | 574,253                          | 1,435,566                        | \$1,378,207.20                  | \$3,445,358.40                  |  |
|          |              |  |                          |                                       |                                  |                                  |                                 |                                 | Total.   |
|          |              |  |                          |                                       |                                  |                                  |                                 |                                 | Conforme al artículo 55 del Reglamento de la Ley, y toda vez que no existe segunda propuesta susceptible de adjudicación, se adjudica el 100% de la partida al licitante adjudicado en primer lugar. |
| 55       | 060.125.1879 | IARE DE OCCIDENTE, S.A. DE C.V.                        | 100%                     | \$16.80                               | 2,164,562                        | 5,411,372                        | \$36,364,641.60                 | \$90,930,041.60                 |  |
|          |              |  |                          |                                       |                                  |                                  |                                 |                                 | Total.   |
|          |              |  |                          |                                       |                                  |                                  |                                 |                                 | Conforme al artículo 55 del Reglamento de la Ley, y toda vez que no existe segunda propuesta susceptible de adjudicación, se adjudica el 100% de la partida al licitante adjudicado en primer lugar. |
| 56       | 060.125.1929 | ESPECIALISTAS EN ESTERILIZACION Y ENVASE, S.A. DE C.V. | 100%                     | \$1,223.00                            | 5,656                            | 14,094                           | \$6,917,288.00                  | \$17,236,962.00                 |  |
|          |              |  |                          |                                       |                                  |                                  |                                 |                                 | Total.   |
|          |              |  |                          |                                       |                                  |                                  |                                 |                                 | Conforme al artículo 55 del Reglamento de la Ley, y toda vez que no existe segunda propuesta susceptible de adjudicación, se adjudica el 100% de la partida al licitante adjudicado en primer lugar. |
| 59       | 060.125.2877 | DL MEDICA, S.A. DE C.V.                                | 100%                     | \$1,650.00                            | 27,780                           | 69,391                           | \$45,837,000.00                 | \$114,495,150.00                |  |
|          |              |  |                          |                                       |                                  |                                  |                                 |                                 | Total.   |
|          |              |  |                          |                                       |                                  |                                  |                                 |                                 | Conforme al artículo 55 del Reglamento de la Ley, y toda vez que no existe segunda propuesta susceptible de adjudicación, se adjudica el 100% de la partida al licitante adjudicado en primer lugar. |
| 60       | 060.125.3230 | COMERCIT, S.A. DE C.V.                                 | 60%                      | \$188.90                              | 30,926                           | 77,299                           | \$5,841,921.40                  | \$14,601,781.10                 | Abastecimiento simultáneo (2 Fuentes)  |
| 60       | 060.125.3230 | QUIMED, S.A. DE C.V.                                   | 40%                      | \$205.00                              | 20,617                           | 51,532                           | \$4,226,485.00                  | \$10,564,060.00                 | Abastecimiento simultáneo (2 Fuentes)  |
| 63       | 060.125.3776 | BLUE PACIFICARE, S. DE R.L. DE C.V.                    | 50%                      | \$351.00                              | 19,058                           | 23,795                           | \$6,689,358.00                  | \$8,352,045.00                  | Parcial.<br>Can base en lo ofertado por el   |



Coordinación de Optimización y Procesos del Abasto

| CODIGO | CLAVE        | licitante                       | PORCENTAJE ADJUDICADO | PRECIO UNITARIO ANTES DE IVA | CANTIDAD MINIMA ADJUDICADA | CANTIDAD MAXIMA ADJUDICADA | IMPORTE MINIMO ADJUDICADO | IMPORTE MAXIMO ADJUDICADO | TIPO DE ADJUDICACION   |
|--------|--------------|---------------------------------|-----------------------|------------------------------|----------------------------|----------------------------|---------------------------|---------------------------|--|
| 73     | 060.165.0740 | INDUSTRIAS DANJUR, S.A. DE C.V. | 100%                  | \$3,556.60                   | 5,388                      | 15,425                     | \$27,104,000.00           | \$52,848,855.00           | Total.<br>Conforme al artículo 59 del Reglamento de la Ley, y toda vez que no existe segunda propuesta susceptible de adjudicación, se adjudica el 100% de la partida al licitante adjudicado en primer lugar. |
| 74     | 060.165.0856 | INDUSTRIAS DANJUR, S.A. DE C.V. | 100%                  | \$75.00                      | 361                        | 880                        | \$27,075.00               | \$66,000.00               | Total.<br>Conforme al artículo 59 del Reglamento de la Ley, y toda vez que no existe segunda propuesta susceptible de adjudicación, se adjudica el 100% de la partida al licitante adjudicado en primer lugar. |
| 76     | 060.166.0228 | KENDALL DE MEXICO, S.A. DE C.V. | 100%                  | \$18.60                      | 73,002                     | 182,431                    | \$1,357,837.20            | \$3,393,216.60            | Total.<br>Conforme al artículo 59 del Reglamento de la Ley, y toda vez que no existe segunda propuesta susceptible de adjudicación, se adjudica el 100% de la partida al licitante adjudicado en primer lugar. |
| 77     | 060.166.0236 | MAPE+TZIN, S.A. DE C.V.         | 100%                  | \$13.64                      | 62,124                     | 155,250                    | \$847,371.36              | \$2,117,610.00            | Total.<br>Conforme al artículo 59 del Reglamento de la Ley, y toda vez que no existe segunda propuesta susceptible de adjudicación, se adjudica el 100% de la partida al licitante adjudicado en primer lugar. |
| 78     | 060.166.0244 | AGYPROM, S.A. DE C.V.           | 100%                  | \$9.98                       | 45,729                     | 114,236                    | \$456,375.42              | \$1,140,075.28            | Total.<br>Conforme al artículo 59 del Reglamento de la Ley, y toda vez que no existe segunda propuesta susceptible de adjudicación, se adjudica el 100% de la partida al licitante adjudicado en primer lugar. |
| 79     | 060.166.0251 | KENDALL DE MEXICO, S.A. DE C.V. | 100%                  | \$18.60                      | 36,379                     | 90,905                     | \$676,649.40              | \$1,690,833.00            | Total.<br>Conforme al artículo 59 del Reglamento de la Ley, y toda vez que no existe segunda propuesta susceptible de adjudicación, se adjudica el 100% de la partida al licitante adjudicado en primer lugar. |

| CLAVE        | licitante                       | Porcentaje adjudicado | Precio unitario antes de IVA | Cantidad mínima adjudicada | Cantidad máxima adjudicada | Importe mínimo adjudicado | Importe máximo adjudicado | Tipo de adjudicación   |
|--------------|---------------------------------|-----------------------|------------------------------|----------------------------|----------------------------|---------------------------|---------------------------|--|
| 060.166.0269 | KENDALL DE MEXICO, S.A. DE C.V. | 100%                  | \$7.20                       | 34,483                     | 86,161                     | \$593,107.60              | \$1,481,969.20            | Total.<br>Conforme al artículo 59 del Reglamento de la Ley, y toda vez que no existe segunda propuesta susceptible de adjudicación, se adjudica el 100% de la partida al licitante adjudicado en primer lugar. |
| 060.166.0277 | AGYPROM, S.A. DE C.V.           | 100%                  | \$10.40                      | 28,635                     | 71,535                     | \$297,804.00              | \$743,964.00              | Total.<br>Conforme al artículo 59 del Reglamento de la Ley, y toda vez que no existe segunda propuesta susceptible de adjudicación, se adjudica el 100% de la partida al licitante adjudicado en primer lugar. |
| 060.166.0285 | AGYPROM, S.A. DE C.V.           | 100%                  | \$10.60                      | 25,758                     | 64,347                     | \$273,034.80              | \$682,078.20              | Total.<br>Conforme al artículo 59 del Reglamento de la Ley, y toda vez que no existe segunda propuesta susceptible de adjudicación, se adjudica el 100% de la partida al licitante adjudicado en primer lugar. |
| 060.166.0293 | AGYPROM, S.A. DE C.V.           | 100%                  | \$10.20                      | 24,012                     | 59,981                     | \$244,922.40              | \$611,806.20              | Total.<br>Conforme al artículo 59 del Reglamento de la Ley, y toda vez que no existe segunda propuesta susceptible de adjudicación, se adjudica el 100% de la partida al licitante adjudicado en primer lugar. |
| 060.166.0533 | INDUSTRIAS DANJUR, S.A. DE C.V. | 100%                  | \$3,186.00                   | 3,127                      | 7,798                      | \$9,962,622.00            | \$24,844,428.00           | Total.<br>Conforme al artículo 59 del Reglamento de la Ley, y toda vez que no existe segunda propuesta susceptible de adjudicación, se adjudica el 100% de la partida al licitante adjudicado en primer lugar. |
| 060.166.1671 | MAPE-TAN, S.A. DE C.V.          | 100%                  | \$76.84                      | 6,200                      | 15,469                     | \$439,208.00              | \$1,095,823.96            | Total.<br>Conforme al artículo 59 del Reglamento de la Ley, y toda vez que no existe segunda propuesta susceptible de adjudicación, se adjudica el 100% de la partida al licitante adjudicado en primer lugar. |

DMS

| ARTICULO | CLAVE        | LICITANTE                                      | PORCENTAJE<br>ADJUDICADO | PRECIO<br>UNITARIO<br>ANTES DE<br>IVA | CANTIDAD<br>MINIMA<br>ADJUDICADA | CANTIDAD<br>MAXIMA<br>ADJUDICADA | IMPORTE<br>MINIMO<br>ADJUDICADO | IMPORTE<br>MAXIMO<br>ADJUDICADO | TIPO DE ADJUDICACION  |
|----------|--------------|--|--------------------------|---------------------------------------|----------------------------------|----------------------------------|---------------------------------|---------------------------------|---|
| 97       | 060.166.1669 | MAPETIZEM, S.A. DE C.V.                        | 100%                     | \$130.00                              | 903                              | 2,245                            | \$117,390.00                    | \$291,650.00                    | Total<br>Conforme al artículo 59 del<br>Reglamento de la Ley, y toda<br>vez que no existe segunda<br>propuesta susceptible de<br>adjudicación, se adjudica el<br>100% de la partida al licitante<br>adjudicado en primer lugar. |
| 99       | 060.166.4212 | EQUIPOS<br>VIZCARRA, S.A.<br>MEDICOS           | 100%                     | \$15.98                               | 40,608                           | 101,499                          | \$648,915.84                    | \$1,621,954.02                  | Total<br>Conforme al artículo 59 del<br>Reglamento de la Ley, y toda<br>vez que no existe segunda<br>propuesta susceptible de<br>adjudicación, se adjudica el<br>100% de la partida al licitante<br>adjudicado en primer lugar. |
| 102      | 060.167.0466 | ARROW INTERNACIONAL<br>DE MEXICO, S.A. DE C.V. | 60%                      | \$9.95                                | 22,828                           | 57,008                           | \$227,136.60                    | \$567,229.60                    | Abastecimiento simultáneo (?<br>Fuentes)  |
| 102      | 060.167.0466 | AGYPROM, S.A. DE C.V.                          | 40%                      | \$10.90                               | 15,219                           | 38,005                           | \$165,887.10                    | \$414,254.50                    | Abastecimiento simultáneo (?<br>Fuentes)  |
| 103      | 060.167.0482 | ARROW INTERNACIONAL<br>DE MEXICO, S.A. DE C.V. | 100%                     | \$8.85                                | 253,558                          | 623,711                          | \$2,243,997.15                  | \$5,608,342.35                  | Total<br>Conforme al artículo 59 del<br>Reglamento de la Ley, y toda<br>vez que no existe segunda<br>propuesta susceptible de<br>adjudicación, se adjudica el<br>100% de la partida al licitante<br>adjudicado en primer lugar. |
| 105      | 060.167.0789 | EQUIPOS<br>VIZCARRA, S.A.<br>MEDICOS           | 100%                     | \$47.00                               | 26,289                           | 65,688                           | \$1,235,593.00                  | \$3,087,535.00                  | Total<br>Conforme al artículo 59 del<br>Reglamento de la Ley, y toda<br>vez que no existe segunda<br>propuesta susceptible de<br>adjudicación, se adjudica el<br>100% de la partida al licitante<br>adjudicado en primer lugar. |
| 106      | 060.167.0862 | MEX MEDICA, S.A. DE C.V.                       | 100%                     | \$3,836.00                            | 790                              | 1,951                            | \$3,030,440.00                  | \$7,484,036.00                  | Total<br>Conforme al artículo 59 del<br>Reglamento de la Ley, y toda<br>vez que no existe segunda<br>propuesta susceptible de<br>adjudicación, se adjudica el<br>100% de la partida al licitante<br>adjudicado en primer lugar. |
| 107      | 060.167.0888 | MEX MEDICA, S.A. DE C.V.                       | 100%                     | \$3,890.00                            | 1,822                            | 4,525                            | \$7,087,560.00                  | \$17,602,250.00                 | Total<br>Conforme al artículo 59 del<br>Reglamento de la Ley, y toda<br>vez que no existe segunda<br>propuesta susceptible de<br>adjudicación, se adjudica el<br>100% de la partida al licitante<br>adjudicado en primer lugar. |

| CLAVE        | licitante   | Porcentaje adjudicado | Precio unitario antes de IVA | Cantidad mínima adjudicada | Cantidad máxima adjudicada | Importe mínimo adjudicado | Importe máximo adjudicado | Tipo de adjudicación   |
|--------------|---|-----------------------|------------------------------|----------------------------|----------------------------|---------------------------|---------------------------|--|
| 060.167.0904 | MEX MEDICA, S.A. DE C.V.                            | 100%                  | \$3,948.00                   | 1,765                      | 4,393                      | \$6,968,220.00            | \$17,343,564.00           | Total.<br>adjudicación, se adjudica el 100% de la partida al licitante adjudicado en primer lugar.<br>Total.<br>Conforme al artículo 59 del Reglamento de la Ley, y toda vez que no existe segunda propuesta susceptible de adjudicación, se adjudica el 100% de la partida al licitante adjudicado en primer lugar. |
| 060.167.1805 | INSTRUMENTOS MEDICOS INTERNACIONALES, S. A. DE C.V. | 100%                  | \$398.00                     | 194                        | 479                        | \$77,212.00               | \$190,642.00              | Total.<br>Conforme al artículo 59 del Reglamento de la Ley, y toda vez que no existe segunda propuesta susceptible de adjudicación, se adjudica el 100% de la partida al licitante adjudicado en primer lugar.   |
| 060.167.2181 | INSTRUMENTOS MEDICOS INTERNACIONALES, S. A. DE C.V. | 100%                  | \$2,580.00                   | 1,215                      | 3,021                      | \$3,134,700.00            | \$7,794,180.00            | Total.<br>Conforme al artículo 59 del Reglamento de la Ley, y toda vez que no existe segunda propuesta susceptible de adjudicación, se adjudica el 100% de la partida al licitante adjudicado en primer lugar.   |
| 060.167.3312 | COMERCIT, S.A. DE C.V.                              | 100%                  | \$6.87                       | 37,860                     | 94,559                     | \$260,098.20              | \$649,620.33              | Total.<br>Conforme al artículo 59 del Reglamento de la Ley, y toda vez que no existe segunda propuesta susceptible de adjudicación, se adjudica el 100% de la partida al licitante adjudicado en primer lugar.   |
| 060.167.3320 | COMERCIT, S.A. DE C.V.                              | 100%                  | \$6.58                       | 133,440                    | 333,420                    | \$878,035.20              | \$2,193,903.60            | Total.<br>Conforme al artículo 59 del Reglamento de la Ley, y toda vez que no existe segunda propuesta susceptible de adjudicación, se adjudica el 100% de la partida al licitante adjudicado en primer lugar.   |
| 060.167.3346 | ARROW INTERNATIONAL DE MEXICO S.A. DE C.V.          | 100%                  | \$9.35                       | 181,645                    | 454,023                    | \$1,698,380.75            | \$4,245,115.05            | Total.<br>Conforme al artículo 59 del Reglamento de la Ley, y toda vez que no existe segunda propuesta susceptible de adjudicación, se adjudica el 100% de la partida al licitante adjudicado en primer lugar.   |

DIVISION DE ABASTECIMIENTO

| PARTIDA | CLAVE        | LICITANTE                                     | PORCENTAJE<br>ADJUDICADO | PRECIO<br>UNITARIO<br>ANTES DE<br>I.V.A. | CANTIDAD<br>MINIMA<br>ADJUDICADA | CANTIDAD<br>MAXIMA<br>ADJUDICADA | IMPORTE<br>MINIMO<br>ADJUDICADO | IMPORTE<br>MAXIMO<br>ADJUDICADO | Tipo de Adjudicación   |
|---------|--------------|---|--------------------------|--|----------------------------------|----------------------------------|---------------------------------|---------------------------------|--|
|         |              |   |                          |  |                                  |                                  |                                 |                                 | 100% de la partida al licitante adjudicado en primer lugar   |
|         |              |   |                          |  |                                  |                                  |                                 |                                 | Total.<br>Conforme al artículo 59 del Reglamento de la Ley, y toda vez que no existe segunda propuesta susceptible de adjudicación, se adjudica el 100% de la partida al licitante adjudicado en primer lugar. |
| 115     | 060.167.3429 | PIHCSA<br>HOSPITALES, S.A. DE C.V.<br>PARA    | 100%                     | \$462.35                                 | 2,006                            | 5,001                            | \$927,474.10                    | \$2,312,212.35                  |  |
|         |              |   |                          |  |                                  |                                  |                                 |                                 | Total.<br>Conforme al artículo 59 del Reglamento de la Ley, y toda vez que no existe segunda propuesta susceptible de adjudicación, se adjudica el 100% de la partida al licitante adjudicado en primer lugar. |
| 117     | 060.167.3726 | MAPE-TZIN, S.A. DE C.V.                       | 100%                     | \$67.56                                  | 14,659                           | 36,597                           | \$917,067.04                    | \$2,289,508.32                  |  |
|         |              |   |                          |  |                                  |                                  |                                 |                                 | Total.<br>Conforme al artículo 59 del Reglamento de la Ley, y toda vez que no existe segunda propuesta susceptible de adjudicación, se adjudica el 100% de la partida al licitante adjudicado en primer lugar. |
| 118     | 060.167.4922 | GRUPO<br>POSEIDON, S.A. DE C.V.<br>INDUSTRIAL | 100%                     | \$11.35                                  | 16,037                           | 40,058                           | \$182,019.95                    | \$454,658.10                    |  |
|         |              |   |                          |  |                                  |                                  |                                 |                                 | Total.<br>Conforme al artículo 59 del Reglamento de la Ley, y toda vez que no existe segunda propuesta susceptible de adjudicación, se adjudica el 100% de la partida al licitante adjudicado en primer lugar. |
| 119     | 060.167.4930 | GRUPO<br>POSEIDON, S.A. DE C.V.<br>INDUSTRIAL | 100%                     | \$11.35                                  | 18,288                           | 45,686                           | \$207,568.80                    | \$518,536.10                    |  |
|         |              |   |                          |  |                                  |                                  |                                 |                                 | Total.<br>Conforme al artículo 59 del Reglamento de la Ley, y toda vez que no existe segunda propuesta susceptible de adjudicación, se adjudica el 100% de la partida al licitante adjudicado en primer lugar. |
| 120     | 060.167.4948 | GRUPO<br>POSEIDON, S.A. DE C.V.<br>INDUSTRIAL | 100%                     | \$11.35                                  | 17,852                           | 44,591                           | \$202,620.20                    | \$506,107.85                    |  |
|         |              |   |                          |  |                                  |                                  |                                 |                                 | Total.<br>Conforme al artículo 59 del Reglamento de la Ley, y toda vez que no existe segunda propuesta susceptible de adjudicación, se adjudica el 100% de la partida al licitante adjudicado en primer lugar. |
| 121     | 060.167.5010 | MAPE-TZIN, S.A. DE C.V.                       | 100%                     | \$7.89                                   | 3,305,094                        | 8,262,633                        | \$26,077,191.66                 | \$65,192,174.37                 |  |
|         |              |   |                          |  |                                  |                                  |                                 |                                 | Total.<br>Conforme al artículo 59 del Reglamento de la Ley, y toda vez que no existe segunda propuesta susceptible de adjudicación, se adjudica el 100% de la partida al licitante adjudicado en primer lugar. |



| PARTIDA | CLAVE        | LICITANTE                                   | PORCENTAJE ADJUDICADO | PRECIO UNITARIO ANTES DE IVA | CANTIDAD MINIMA ADJUDICADA | CANTIDAD MAXIMA ADJUDICADA | IMPORTE MINIMO ADJUDICADO | IMPORTE MAXIMO ADJUDICADO | TIPO DE ADJUDICACIÓN   |
|---------|--------------|---|-----------------------|------------------------------|----------------------------|----------------------------|---------------------------|---------------------------|--|
|         |              |   |                       |                              |                            |                            |                           |                           | 100% de la partida al licitante adjudicado en primer lugar   |
|         |              |   |                       |                              |                            |                            |                           |                           | Total  |
| 129     | 060.168.8774 | PROQUIGAMA, S.A. DE C.V.                    | 100%                  | \$235.50                     | 1,925                      | 4,792                      | \$453,337.50              | \$1,128,516.00            | Conforme al artículo 59 del Reglamento de la Ley, y toda vez que no existe segunda propuesta susceptible de adjudicación, se adjudica el 100% de la partida al licitante adjudicado en primer lugar          |
| 131     | 060.168.1356 | KENDALL DE MEXICO, S.A DE C.V.              | 100%                  | \$19.60                      | 34,134                     | 85,267                     | \$675,653.20              | \$1,686,286.60            | Total<br>Conforme al artículo 59 del Reglamento de la Ley, y toda vez que no existe segunda propuesta susceptible de adjudicación, se adjudica el 100% de la partida al licitante adjudicado en primer lugar |
| 132     | 060.168.1422 | ARROW INTERNACIONAL DE MEXICO, S.A. DE C.V. | 100%                  | \$64.60                      | 9,006                      | 22,498                     | \$581,787.60              | \$1,453,370.80            | Total<br>Conforme al artículo 59 del Reglamento de la Ley, y toda vez que no existe segunda propuesta susceptible de adjudicación, se adjudica el 100% de la partida al licitante adjudicado en primer lugar |
| 133     | 060.168.1752 | TRENKES, S.A. DE C.V.                       | 100%                  | \$71.92                      | 74,590                     | 186,399                    | \$889,12.80               | \$2,221,876.08            | Total<br>Conforme al artículo 59 del Reglamento de la Ley, y toda vez que no existe segunda propuesta susceptible de adjudicación, se adjudica el 100% de la partida al licitante adjudicado en primer lugar |
| 134     | 060.168.2446 | KENDALL DE MEXICO, S.A DE C.V.              | 100%                  | \$20.80                      | 41,586                     | 103,897                    | \$864,988.80              | \$2,161,057.60            | Total<br>Conforme al artículo 59 del Reglamento de la Ley, y toda vez que no existe segunda propuesta susceptible de adjudicación, se adjudica el 100% de la partida al licitante adjudicado en primer lugar |
| 135     | 060.168.2495 | KENDALL DE MEXICO, S.A DE C.V.              | 100%                  | \$21.20                      | 57,502                     | 143,701                    | \$1,218,042.40            | \$3,046,461.20            | Total<br>Conforme al artículo 59 del Reglamento de la Ley, y toda vez que no existe segunda propuesta susceptible de adjudicación, se adjudica el 100% de la partida al licitante adjudicado en primer lugar |

Coordinación de Optimización y Procesos del Abasto

| ID | CLAVE        | licitante                               | Porcentaje adjudicado | PRECIO UNITARIO ANTES DE IVA | CANTIDAD MINIMA ADJUDICADA | CANTIDAD MAXIMA ADJUDICADA | MONTO APLICANDO ABONIGADO | MONTO MAXIMO APLICANDO ABONIGADO | Observaciones  |
|----|--------------|---|-----------------------|------------------------------|----------------------------|----------------------------|---------------------------|----------------------------------|--|
|    |              |   |                       |                              |                            |                            |                           |                                  | 100% de la partida al licitante adjudicado en primer lugar.  |
|    |              |   |                       |                              |                            |                            |                           |                                  | Total  |
|    |              |   |                       |                              |                            |                            |                           |                                  | Conforme al artículo 59 del Reglamento de la Ley, y toda vez que no existe segunda propuesta susceptible de adjudicación, se adjudica el 100% de la partida al licitante adjudicado en primer lugar. |
|    | 060.168.4277 | MAPE+TZIN, S.A. DE C.V.                 | 100%                  | \$7.05                       | 112,743                    | 281,796                    | \$794,838.15              | \$1,986,661.80                   | Total  |
|    |              |   |                       |                              |                            |                            |                           |                                  | Conforme al artículo 59 del Reglamento de la Ley, y toda vez que no existe segunda propuesta susceptible de adjudicación, se adjudica el 100% de la partida al licitante adjudicado en primer lugar. |
|    | 060.168.6439 | GRUPO INDUSTRIAL POSEIDON, S.A. DE C.V. | 100%                  | \$29.90                      | 33,338                     | 83,310                     | \$996,806.20              | \$2,490,969.00                   | Total  |
|    |              |   |                       |                              |                            |                            |                           |                                  | Conforme al artículo 59 del Reglamento de la Ley, y toda vez que no existe segunda propuesta susceptible de adjudicación, se adjudica el 100% de la partida al licitante adjudicado en primer lugar. |
|    | 060.168.6454 | GRUPO INDUSTRIAL POSEIDON, S.A. DE C.V. | 100%                  | \$29.90                      | 29,430                     | 73,524                     | \$879,957.00              | \$2,198,367.60                   | Total  |
|    |              |   |                       |                              |                            |                            |                           |                                  | Conforme al artículo 59 del Reglamento de la Ley, y toda vez que no existe segunda propuesta susceptible de adjudicación, se adjudica el 100% de la partida al licitante adjudicado en primer lugar. |
|    | 060.168.6512 | GRUPO INDUSTRIAL POSEIDON, S.A. DE C.V. | 100%                  | \$29.90                      | 19,010                     | 47,484                     | \$568,399.00              | \$1,419,771.60                   | Total  |
|    |              |   |                       |                              |                            |                            |                           |                                  | Conforme al artículo 59 del Reglamento de la Ley, y toda vez que no existe segunda propuesta susceptible de adjudicación, se adjudica el 100% de la partida al licitante adjudicado en primer lugar. |
|    | 060.168.6595 | GRUPO INDUSTRIAL POSEIDON, S.A. DE C.V. | 60%                   | \$11.35                      | 58,847                     | 147,092                    | \$667,913.45              | \$1,669,494.20                   | Abastecimiento simultáneo (2 Fuentes)  |
|    | 060.168.6605 | TRENKES, S.A. DE C.V.                   | 40%                   | \$11.92                      | 39,231                     | 98,061                     | \$467,633.52              | \$1,168,887.12                   | Abastecimiento simultáneo (2 Fuentes)  |
|    | 060.168.8362 | GRUPO INDUSTRIAL POSEIDON, S.A. DE C.V. | 60%                   | \$11.35                      | 43,024                     | 107,531                    | \$488,322.40              | \$1,220,476.85                   | Abastecimiento simultáneo (2 Fuentes)  |
|    | 060.168.8302 | TRENKES, S.A. DE C.V.                   | 40%                   | \$11.92                      | 28,683                     | 71,688                     | \$341,901.36              | \$854,520.96                     | Abastecimiento simultáneo (2 Fuentes)  |
|    | 060.168.8310 | GRUPO INDUSTRIAL POSEIDON, S.A. DE C.V. | 60%                   | \$11.35                      | 24,347                     | 60,842                     | \$276,328.45              | \$690,556.70                     | Abastecimiento simultáneo (2 Fuentes)  |
|    | 060.168.8310 | TRENKES, S.A. DE C.V.                   | 40%                   | \$11.92                      | 16,232                     | 40,561                     | \$193,485.44              | \$483,487.12                     | Abastecimiento simultáneo (2 Fuentes)  |

Coordinación de Optimización y Procesos del Abasto

| ARTIDA | CLAVE         | LICITANTE                               | PORCENTAJE ADJUDICADO | PRECIO UNITARIO ANTES DE IVA | CANTIDAD MÍNIMA ADJUDICADA | CANTIDAD MÁXIMA ADJUDICADA | IMPORTE MÍNIMO ADJUDICADO | IMPORTE MÁXIMO ADJUDICADO | TIPO DE ADJUDICACIÓN  |
|--------|---------------|---|-----------------------|------------------------------|----------------------------|----------------------------|---------------------------|---------------------------|---|
| 146    | 060.168.9332B | GRUPO INDUSTRIAL POSEIDON, S.A. DE C.V. | 100%                  | \$11.35                      | 25,536                     | 65,807                     | \$289,833.60              | \$727,141.35              | Total<br>Conforme al artículo 59 del Reglamento de la Ley, y toda vez que no existe segunda propuesta susceptible de adjudicación, se adjudica el 100% de la partida al licitante adjudicado en primer lugar. |
| 148    | 060.168.9375  | MAPE+TZIN, S.A. DE C.V.                 | 100%                  | \$233.60                     | 2,008                      | 5,000                      | \$469,068.80              | \$1,168,000.00            | Total<br>Conforme al artículo 59 del Reglamento de la Ley, y toda vez que no existe segunda propuesta susceptible de adjudicación, se adjudica el 100% de la partida al licitante adjudicado en primer lugar. |
| 149    | 060.168.9607  | GRUPO INDUSTRIAL POSEIDON, S.A. DE C.V. | 100%                  | \$29.50                      | 12,708                     | 31,734                     | \$374,886.00              | \$936,153.00              | Total<br>Conforme al artículo 59 del Reglamento de la Ley, y toda vez que no existe segunda propuesta susceptible de adjudicación, se adjudica el 100% de la partida al licitante adjudicado en primer lugar. |
| 150    | 060.168.9664  | TRENKES, S.A. DE C.V.                   | 100%                  | \$16.94                      | 63,426                     | 208,525                    | \$1,013,236.44            | \$3,532,413.50            | Total<br>Conforme al artículo 59 del Reglamento de la Ley, y toda vez que no existe segunda propuesta susceptible de adjudicación, se adjudica el 100% de la partida al licitante adjudicado en primer lugar. |
| 151    | 060.168.9672  | TRENKES, S.A. DE C.V.                   | 100%                  | \$17.93                      | 43,696                     | 109,197                    | \$783,469.28              | \$1,957,902.21            | Total<br>Conforme al artículo 59 del Reglamento de la Ley, y toda vez que no existe segunda propuesta susceptible de adjudicación, se adjudica el 100% de la partida al licitante adjudicado en primer lugar. |
| 152    | 060.168.9748  | TRENKES, S.A. DE C.V.                   | 100%                  | \$17.93                      | 44,042                     | 110,094                    | \$769,673.06              | \$1,973,985.42            | Total<br>Conforme al artículo 59 del Reglamento de la Ley, y toda vez que no existe segunda propuesta susceptible de adjudicación, se adjudica el 100% de la partida al licitante adjudicado en primer lugar. |

Coordinación de Optimización y Procesos del Abasto

| CLAVE        | licitante                               | Porcentaje adjudicado | precio unitario | CANTIDAD MINIMA ADJUDICADA | CANTIDAD MAXIMA ADJUDICADA | IMPORTE MINIMO ADJUDICADO | IMPORTE MAXIMO ADJUDICADO | TIPO DE ADJUDICACIÓN   |
|--------------|---|-----------------------|-----------------|----------------------------|----------------------------|---------------------------|---------------------------|--|
| 060.168.9771 | TRENKES, S.A. DE C.V.                   | 100%                  | \$17.93         | 31,249                     | 78,096                     | \$560,294.57              | \$1,400,261.28            | Total.<br>Conforme al artículo 59 del Reglamento de la Ley, y toda vez que no existe segunda propuesta susceptible de adjudicación, se adjudica el 100% de la partida al licitante adjudicado en primer lugar. |
| 060.168.9789 | GRUPO INDUSTRIAL POSEIDON, S.A. DE C.V. | 100%                  | \$19.80         | 17,493                     | 43,715                     | \$348,110.70              | \$869,928.50              | Total.<br>Conforme al artículo 55 del Reglamento de la Ley, y toda vez que no existe segunda propuesta susceptible de adjudicación, se adjudica el 100% de la partida al licitante adjudicado en primer lugar. |
| 060.168.9797 | GRUPO INDUSTRIAL POSEIDON, S.A. DE C.V. | 100%                  | \$19.90         | 14,467                     | 36,744                     | \$287,693.30              | \$719,265.60              | Total.<br>Conforme al artículo 59 del Reglamento de la Ley, y toda vez que no existe segunda propuesta susceptible de adjudicación, se adjudica el 100% de la partida al licitante adjudicado en primer lugar. |
| 060.168.9888 | TRENKES, S.A. DE C.V.                   | 100%                  | \$944.99        | 2,841                      | 7,079                      | \$2,684,716.59            | \$6,689,584.21            | Total.<br>Conforme al artículo 59 del Reglamento de la Ley, y toda vez que no existe segunda propuesta susceptible de adjudicación, se adjudica el 100% de la partida al licitante adjudicado en primer lugar. |
| 060.168.9896 | AGYPROM, S.A. DE C.V.                   | 100%                  | \$9.65          | 243,772                    | 609,347                    | \$2,352,399.80            | \$5,880,198.55            | Total.<br>Conforme al artículo 59 del Reglamento de la Ley, y toda vez que no existe segunda propuesta susceptible de adjudicación, se adjudica el 100% de la partida al licitante adjudicado en primer lugar. |
| 060.168.9904 | AGYPROM, S.A. DE C.V.                   | 100%                  | \$7.99          | 304,378                    | 760,879                    | \$2,431,980.22            | \$6,079,423.21            | Total.<br>Conforme al artículo 59 del Reglamento de la Ley, y toda vez que no existe segunda propuesta susceptible de adjudicación, se adjudica el 100% de la partida al licitante adjudicado en primer lugar. |

Coordinación de Optimización y Procesos del Abasto

| PARTIDA | CLAVE        | LICITANTE                                | PORCENTAJE ADJUDICADO | PRECIO UNITARIO ANTES DE IVA | CANTIDAD MINIMA ADJUDICADA | CANTIDAD MAXIMA ADJUDICADA | IMPORTE MINIMO ADJUDICADO | IMPORTE MAXIMO ADJUDICADO | TIPO DE ADJUDICACION  |
|---------|--------------|--|-----------------------|------------------------------|----------------------------|----------------------------|---------------------------|---------------------------|---|
| 159     | 060.172.0055 | BECTON DICKINSON DE MEXICO, S.A. DE C.V. | 100%                  | \$305.00                     | 23,687                     | 59,193                     | \$7,224,535.00            | \$18,053,865.00           | Total<br>Conforme al artículo 59 del Reglamento de la Ley, y toda vez que no existe segunda propuesta susceptible de adjudicación, se adjudica el 100% de la partida al licitante adjudicado en primer lugar. |
| 160     | 060.172.0063 | BECTON DICKINSON DE MEXICO, S.A. DE C.V. | 100%                  | \$305.00                     | 29,063                     | 72,635                     | \$8,864,215.00            | \$22,154,590.00           | Total<br>Conforme al artículo 59 del Reglamento de la Ley, y toda vez que no existe segunda propuesta susceptible de adjudicación, se adjudica el 100% de la partida al licitante adjudicado en primer lugar. |
| 161     | 060.172.0071 | BECTON DICKINSON DE MEXICO, S.A. DE C.V. | 100%                  | \$305.00                     | 12,959                     | 32,371                     | \$3,952,495.00            | \$9,873,355.00            | Total<br>Conforme al artículo 59 del Reglamento de la Ley, y toda vez que no existe segunda propuesta susceptible de adjudicación, se adjudica el 100% de la partida al licitante adjudicado en primer lugar. |
| 162     | 060.172.0196 | BECTON DICKINSON DE MEXICO, S.A. DE C.V. | 100%                  | \$410.00                     | 5,195                      | 12,965                     | \$2,129,950.00            | \$5,315,650.00            | Total<br>Conforme al artículo 59 del Reglamento de la Ley, y toda vez que no existe segunda propuesta susceptible de adjudicación, se adjudica el 100% de la partida al licitante adjudicado en primer lugar. |
| 163     | 060.182.0160 | MAPE-TZIN, S.A. DE C.V.                  | 100%                  | \$364.80                     | 4,788                      | 11,945                     | \$1,746,662.40            | \$4,357,536.00            | Total<br>Conforme al artículo 59 del Reglamento de la Ley, y toda vez que no existe segunda propuesta susceptible de adjudicación, se adjudica el 100% de la partida al licitante adjudicado en primer lugar. |
| 164     | 060.182.0186 | MAPE-TZIN, S.A. DE C.V.                  | 100%                  | \$364.80                     | 8,238                      | 20,571                     | \$3,005,222.40            | \$7,504,300.80            | Total<br>Conforme al artículo 59 del Reglamento de la Ley, y toda vez que no existe segunda propuesta susceptible de adjudicación, se adjudica el 100% de la partida al licitante adjudicado en primer lugar. |

| CÓDIGO       | LICITANTE               | PORCENTAJE<br>ADJUDICADO | PREGIO<br>UNICUARIO<br>ANTES DE<br>IVA | CANTIDAD<br>MÍNIMA<br>ADJUDICADA | CANTIDAD<br>MÁXIMA<br>ADJUDICADA | IMPORTE<br>MÍNIMO<br>ADJUDICADO | IMPORTE<br>MÁXIMO<br>ADJUDICADO | TIPO DE ADJUDICACIÓN   |
|--------------|-------------------------|--------------------------|--|----------------------------------|----------------------------------|---------------------------------|---------------------------------|--|
| 060.182.0236 | MAPE+TZIN, S.A. DE C.V. | 100%                     | \$206.15                               | 4,604                            | 11,479                           | \$949,114.60                    | \$2,366,395.85                  | Total.<br>Conforme al artículo 59 del<br>Reglamento de la Ley, y toda<br>vez que no existe segunda<br>propuesta susceptible de<br>adjudicación, se adjudica el<br>100% de la partida al licitante<br>adjudicado en primer lugar. |
| 060.182.1150 | MAPE+TZIN, S.A. DE C.V. | 100%                     | \$399.96                               | 20,659                           | 51,607                           | \$8,262,773.64                  | \$20,640,735.72                 | Total.<br>Conforme al artículo 59 del<br>Reglamento de la Ley, y toda<br>vez que no existe segunda<br>propuesta susceptible de<br>adjudicación, se adjudica el<br>100% de la partida al licitante<br>adjudicado en primer lugar. |
| 060.182.1176 | MAPE+TZIN, S.A. DE C.V. | 100%                     | \$120.80                               | 1,761                            | 4,376                            | \$212,728.80                    | \$528,620.60                    | Total.<br>Conforme al artículo 59 del<br>Reglamento de la Ley, y toda<br>vez que no existe segunda<br>propuesta susceptible de<br>adjudicación, se adjudica el<br>100% de la partida al licitante<br>adjudicado en primer lugar. |
| 060.189.0023 | MAPE+TZIN, S.A. DE C.V. | 100%                     | \$6.40                                 | 245,405                          | 613,486                          | \$1,570,592.00                  | \$3,926,310.40                  | Total.<br>Conforme al artículo 59 del<br>Reglamento de la Ley, y toda<br>vez que no existe segunda<br>propuesta susceptible de<br>adjudicación, se adjudica el<br>100% de la partida al licitante<br>adjudicado en primer lugar. |
| 060.189.0031 | MAPE+TZIN, S.A. DE C.V. | 100%                     | \$3.93                                 | 112,956                          | 282,358                          | \$443,917.08                    | \$1,109,666.94                  | Total.<br>Conforme al artículo 59 del<br>Reglamento de la Ley, y toda<br>vez que no existe segunda<br>propuesta susceptible de<br>adjudicación, se adjudica el<br>100% de la partida al licitante<br>adjudicado en primer lugar. |
| 060.189.0049 | DL MEDICA, S.A. DE C.V. | 100%                     | \$2.15                                 | 3,952,181                        | 9,880,422                        | \$8,497,189.15                  | \$21,242,907.30                 | Total.<br>Conforme al artículo 59 del<br>Reglamento de la Ley, y toda<br>vez que no existe segunda<br>propuesta susceptible de<br>adjudicación, se adjudica el<br>100% de la partida al licitante<br>adjudicado en primer lugar. |

Coordinación de Optimización y Procesos del Abasto

| CÓDIGO | CLAVE        | LICITANTE  | PORCENTAJE ADJUDICADO | PRECIO UNITARIO ANTES DE IVA | CANTIDAD MÍNIMA ADJUDICADA | CANTIDAD MÁXIMA ADJUDICADA | IMPORTE MÁXIMO ADJUDICADO | IMPORTE MÁXIMO ADJUDICADO | TIPO DE ADJUDICACIÓN  |
|--------|--------------|--|-----------------------|------------------------------|----------------------------|----------------------------|---------------------------|---------------------------|---|
| 172    | 060.189.0056 | COMERCIT, S.A. DE C.V.                           | 60%                   | \$28.90                      | 52,303                     | 130,720                    | \$1,511,556.70            | \$3,777,808.00            | Abastecimiento simultáneo (2 Fuentes)   |
| 172    | 060.189.0055 | TRENKES, S.A. DE C.V.                            | 40%                   | \$29.92                      | 34,869                     | 87,446                     | \$1,043,380.45            | \$2,607,408.32            | Abastecimiento simultáneo (2 Fuentes)   |
| 173    | 060.189.0106 | DL MEDICA, S.A. DE C.V.                          | 100%                  | \$1.27                       | 8,216,461                  | 20,541,134                 | \$10,434,905.47           | \$26,067,240.18           | Total.<br>Conforme al artículo 59 del Reglamento de la Ley, y toda vez que no existe segunda propuesta susceptible de adjudicación, se adjudica el 100% de la partida al licitante adjudicado en primer lugar |
| 176    | 060.203.0066 | MAPE-TZIN, S.A. DE C.V.                          | 100%                  | \$21.78                      | 11,410                     | 28,511                     | \$248,509.80              | \$620,969.58              | Total.<br>Conforme al artículo 59 del Reglamento de la Ley, y toda vez que no existe segunda propuesta susceptible de adjudicación, se adjudica el 100% de la partida al licitante adjudicado en primer lugar |
| 177    | 060.203.0108 | MARIO ENRIQUE GONZALEZ GALINDO                   | 100%                  | \$5.55                       | 92,901                     | 232,204                    | \$515,600.56              | \$1,288,732.20            | Total.<br>Conforme al artículo 59 del Reglamento de la Ley, y toda vez que no existe segunda propuesta susceptible de adjudicación, se adjudica el 100% de la partida al licitante adjudicado en primer lugar |
| 183    | 060.219.0068 | TRENKES, S.A. DE C.V.                            | 60%                   | \$35.41                      | 11,353                     | 278,365                    | \$3,943,009.73            | \$9,856,904.63            | Abastecimiento simultáneo (2 Fuentes)   |
| 183    | 060.219.0063 | MAPE-TZIN, S.A. DE C.V.                          | 40%                   | \$37.50                      | 74,235                     | 185,576                    | \$2,763,812.50            | \$6,959,100.00            | Abastecimiento simultáneo (2 Fuentes)   |
| 185    | 060.231.0575 | ECO DISTRIBUIDORA MEDICA, S.A. DE C.V.           | 60%                   | \$156.80                     | 58,569                     | 146,399                    | \$9,183,619.20            | \$22,955,425.92           | Abastecimiento simultáneo (2 Fuentes)   |
| 185    | 060.231.0575 | SERVICIOS Y ASESORIA DE PRODUCCION, S.A. DE C.V. | 40%                   | \$166.00                     | 39,046                     | 97,800                     | \$6,481,636.00            | \$16,201,533.60           | Abastecimiento simultáneo (2 Fuentes)   |
| 186    | 060.231.0583 | BIOMICS LAB MEXICO, S.A. DE C.V.                 | 60%                   | \$193.17                     | 103,299                    | 258,226                    | \$19,954,267.83           | \$49,881,555.05           | Abastecimiento simultáneo (2 Fuentes)   |
| 186    | 060.231.0583 | ECO DISTRIBUIDORA MEDICA, S.A. DE C.V.           | 40%                   | \$210.55                     | 68,866                     | 172,151                    | \$14,499,736.30           | \$36,246,350.94           | Abastecimiento simultáneo (2 Fuentes)   |
| 187    | 060.231.0591 | BIOMICS LAB MEXICO, S.A. DE C.V.                 | 60%                   | \$229.77                     | 218,648                    | 546,607                    | \$50,238,842.87           | \$125,593,936.34          | Abastecimiento simultáneo (2 Fuentes)   |
| 187    | 060.231.0591 | INTERCAMBIO GLOBAL LATINOAMERICA, S.A. DE C.V.   | 40%                   | \$239.00                     | 145,766                    | 364,405                    | \$34,837,978.40           | \$87,092,747.20           | Abastecimiento simultáneo (2 Fuentes)   |

| CLAVE        | licitante  | Porcentaje<br>Abastecido | ENERGÍA<br>UNIFICADO<br>PARTE DE<br>IN | CANTIDAD<br>MÍNIMA<br>ADJUDICADA | CANTIDAD<br>MÁXIMA<br>ADJUDICADA | IMPORTE<br>MÍNIMO<br>ADJUDICADO | IMPORTE<br>MÁXIMO<br>ADJUDICADO | Tipo de Adjudicación  |
|--------------|--|--------------------------|--|----------------------------------|----------------------------------|---------------------------------|---------------------------------|---|
| 060.231.0609 | BIOMICS LAB MEXICO, S.A.<br>DE C.V.                  | 100%                     | \$110.58                               | 227,002                          | 567,478                          | \$25,101,881.16                 | \$62,751,717.24                 | Total<br>Conforme al artículo 59 del<br>Reglamento de la Ley y toda<br>vez que no exista segunda<br>propuesta susceptible de<br>adjudicación, se adjudica el<br>100% de la partida al licitante<br>adjudicado en primer lugar |
| 060.231.0617 | BIOMICS LAB MEXICO, S.A.<br>DE C.V.                  | 50%                      | \$7.79                                 | 167,529                          | 418,807                          | \$1,305,050.91                  | \$3,262,506.53                  | Abastecimiento simultáneo (3<br>Fuentes)  |
| 060.231.0617 | CHC Y ASOCIADOS<br>COMERCIALIZADORA, S.A.<br>DE C.V. | 30%                      | \$8.20                                 | 100,517                          | 251,284                          | \$824,239.40                    | \$2,060,528.80                  | Abastecimiento simultáneo (3<br>Fuentes)  |
| 060.231.0617 | ECO DISTRIBUIDORA<br>MEDICA, S.A. DE C.V.            | 20%                      | \$8.20                                 | 67,011                           | 167,523                          | \$549,490.20                    | \$1,373,688.60                  | Abastecimiento simultáneo (3<br>Fuentes)  |
| 060.231.0625 | INDUSTRIAS DANJUR, S.A.<br>DE C.V.                   | 100%                     | \$7.08                                 | 35,839                           | 89,572                           | \$253,740.12                    | \$634,169.76                    | Total<br>Conforme al artículo 59 del<br>Reglamento de la Ley y toda<br>vez que no exista segunda<br>propuesta susceptible de<br>adjudicación, se adjudica el<br>100% de la partida al licitante<br>adjudicado en primer lugar |
| 060.231.0633 | BIOMICS LAB MEXICO, S.A.<br>DE C.V.                  | 100%                     | \$6.57                                 | 43,190                           | 107,955                          | \$283,758.30                    | \$709,264.35                    | Total<br>Conforme al artículo 59 del<br>Reglamento de la Ley y toda<br>vez que no exista segunda<br>propuesta susceptible de<br>adjudicación, se adjudica el<br>100% de la partida al licitante<br>adjudicado en primer lugar |
| 060.231.0641 | BIOMICS LAB MEXICO, S.A.<br>DE C.V.                  | 100%                     | \$20.49                                | 3,303,160                        | 8,257,902                        | \$57,682,158.20                 | \$169,204,411.98                | Total<br>Conforme al artículo 59 del<br>Reglamento de la Ley y toda<br>vez que no exista segunda<br>propuesta susceptible de<br>adjudicación, se adjudica el<br>100% de la partida al licitante<br>adjudicado en primer lugar |
| 060.231.0666 | INDUSTRIAS DANJUR, S.A.<br>DE C.V.                   | 100%                     | \$18.60                                | 1,386,718                        | 3,466,768                        | \$25,792,954.80                 | \$64,481,864.80                 | Total<br>Conforme al artículo 59 del<br>Reglamento de la Ley y toda<br>vez que no exista segunda<br>propuesta susceptible de<br>adjudicación, se adjudica el<br>100% de la partida al licitante<br>adjudicado en primer lugar |

Coordinación de Optimización y Procesos del Abasto

| ORDEN DE LICITACION | CLAVE        | LICITANTE                        | PORCENTAJE ADJUDICADO | PRECIO UNITARIO ANTES DE IVA | CANTIDAD MINIMA ADJUDICADA | CANTIDAD MAXIMA ADJUDICADA | IMPORTE MINIMO ADJUDICADO | IMPORTE MAXIMO ADJUDICADO | COMentarios  |
|---------------------|--------------|----------------------------------|-----------------------|------------------------------|----------------------------|----------------------------|---------------------------|---------------------------|--|
| 194                 | 060.231.0674 | BIGMACE-LAB-MEXICO, S.A. DE C.V. | 100%                  | \$20.43                      | 136,730                    | 4,96,802                   | \$4,071,977.70            | \$10,773,472.98           | Total.<br>Conforme al artículo 59 del Reglamento de la Ley, y toda vez que no existe segunda propuesta susceptible de adjudicación, se adjudica el 100% de la partida al licitante adjudicado en primer lugar. |
| 195                 | 060.233.0037 | MAPE-TZIN, S.A. DE C.V.          | 100%                  | \$5.76                       | 146,915                    | 367,253                    | \$846,230.40              | \$2,115,377.28            | Total.<br>Conforme al artículo 59 del Reglamento de la Ley, y toda vez que no existe segunda propuesta susceptible de adjudicación, se adjudica el 100% de la partida al licitante adjudicado en primer lugar. |
| 196                 | 060.233.0052 | INDUSTRIAS DANOUR, S.A. DE C.V.  | 100%                  | \$2.30                       | 990,694                    | 2,476,674                  | \$2,278,596.20            | \$5,696,350.20            | Total.<br>Conforme al artículo 59 del Reglamento de la Ley, y toda vez que no existe segunda propuesta susceptible de adjudicación, se adjudica el 100% de la partida al licitante adjudicado en primer lugar. |
| 198                 | 060.308.0177 | TRENKES, S.A. DE C.V.            | 50%                   | \$84.47                      | 884,063                    | 1,105,009                  | \$74,676,801.61           | \$93,340,110.23           | Parcial.<br>Con base en lo ofertado por el licitante que resultó adjudicado.   |
| 200                 | 060.314.0054 | PROQUIGAMA, S.A. DE C.V.         | 100%                  | \$480.50                     | 90,884                     | 227,117                    | \$43,669,762.00           | \$109,129,718.50          | Total.<br>Conforme al artículo 59 del Reglamento de la Ley, y toda vez que no existe segunda propuesta susceptible de adjudicación, se adjudica el 100% de la partida al licitante adjudicado en primer lugar. |
| 201                 | 060.337.0180 | KENDALL DE MEXICO, S.A. DE C.V.  | 100%                  | \$2,500.00                   | 5,087                      | 12,669                     | \$12,717,500.00           | \$31,672,500.00           | Total.<br>Conforme al artículo 59 del Reglamento de la Ley, y toda vez que no existe segunda propuesta susceptible de adjudicación, se adjudica el 100% de la partida al licitante adjudicado en primer lugar. |
| 202                 | 060.337.0214 | KENDALL DE MEXICO, S.A. DE C.V.  | 60%                   | \$2,190.00                   | 5,191                      | 12,943                     | \$11,368,290.00           | \$28,345,170.00           | Abastecimiento simultáneo. (2 Fuentes)   |

### Coordinación de Optimización y Procesos del Abasto

| CLAVE      | licitante   | Porcentaje<br>adjudicado | Precio<br>unitario<br>antes de<br>IVA | Cantidad<br>mínima<br>adjudicada | Cantidad<br>máxima<br>adjudicada | Monto<br>mínimo<br>adjudicado | Monto<br>máximo<br>adjudicado | Tipo de adjudicación   |
|------------|---|--------------------------|---------------------------------------|----------------------------------|----------------------------------|-------------------------------|-------------------------------|--|
| 0.337.0214 | JOHNSON & JOHNSON<br>MEDICAL MEXICO, S.A. DE<br>C.V.      | 40%                      | \$2,200.00                            | 3,460                            | 8,629                            | \$7,612,000.00                | \$8,963,800.00                | Abastecimiento simultáneo (2<br>Fuentes)   |
| 0.337.0230 | JOHNSON & JOHNSON<br>MEDICAL MEXICO, S.A. DE<br>C.V.      | 50%                      | \$4,033.41                            | 2,801                            | 6,967                            | \$11,297,581.41               | \$28,100,767.47               | Abastecimiento simultáneo (3<br>Fuentes)   |
| 0.337.0230 | ABASTO Y SUMINISTRO EN<br>FARMACOS GADEC, S.A. DE<br>C.V. | 30%                      | \$4,202.28                            | 1,681                            | 4,180                            | \$7,064,032.68                | \$17,565,530.40               | Abastecimiento simultáneo (3<br>Fuentes)   |
| 0.337.0230 | KENDALL DE MEXICO, S.A.<br>DE C.V.                        | 20%                      | \$4,210.00                            | 1,120                            | 2,787                            | \$4,715,200.00                | \$11,733,270.00               | Abastecimiento simultáneo (3<br>Fuentes)   |
| 0.345.0115 | INDUSTRIAS DANJUR, S.A.<br>DE C.V.                        | 100%                     | \$329.40                              | 13,069                           | 32,592                           | \$4,304,928.60                | \$10,735,804.80               | Total.<br>Conforme al artículo 59 del<br>Reglamento de la Ley, y toda<br>vez que no existe segunda<br>propuesta susceptible de<br>adjudicación, se adjudica el<br>100% de la partida al licitante<br>adjudicado en primer lugar. |
| 0.345.0149 | INDUSTRIAS DANJUR, S.A.<br>DE C.V.                        | 100%                     | \$702.00                              | 693                              | 1,696                            | \$486,486.00                  | \$1,190,592.00                | Total.<br>Conforme al artículo 59 del<br>Reglamento de la Ley, y toda<br>vez que no existe segunda<br>propuesta susceptible de<br>adjudicación, se adjudica el<br>100% de la partida al licitante<br>adjudicado en primer lugar. |
| 0.345.0503 | LABE DE OCCIDENTE, S.A.<br>DE C.V.                        | 100%                     | \$19.98                               | 3,665,053                        | 9,162,578                        | \$73,227,758.94               | \$183,068,308.44              | Total.<br>Conforme al artículo 59 del<br>Reglamento de la Ley, y toda<br>vez que no existe segunda<br>propuesta susceptible de<br>adjudicación, se adjudica el<br>100% de la partida al licitante<br>adjudicado en primer lugar. |
| 0.345.1329 | LABORATORIOS PISA, S.A.<br>DE C.V.                        | 100%                     | \$16.90                               | 1,263,409                        | 3,158,496                        | \$21,351,612.10               | \$53,378,583.40               | Total.<br>Conforme al artículo 59 del<br>Reglamento de la Ley, y toda<br>vez que no existe segunda<br>propuesta susceptible de<br>adjudicación, se adjudica el<br>100% de la partida al licitante<br>adjudicado en primer lugar. |
| 0.345.1865 | MAPE+TZIN, S.A. DE C.V.                                   | 100%                     | \$188.29                              | 66,192                           | 165,408                          | \$12,463,291.68               | \$31,144,672.32               | Total.<br>Conforme al artículo 59 del<br>Reglamento de la Ley, y toda<br>vez que no existe segunda   |

Coordinación de Optimización y Procesos del Abasto

| PARTIDA | CLAVE        | LICITANTE                       | PORCENTAJE ADJUDICADO | PRECIO UNITARIO ANTES DE IVA | CANTIDAD MÍNIMA ADJUDICADA | CANTIDAD MÁXIMA ADJUDICADA | IMPORTE MÍNIMO ADJUDICADO | IMPORTE MÁXIMO ADJUDICADO | TIPO DE ADJUDICACIÓN  |
|---------|--------------|---------------------------------|-----------------------|------------------------------|----------------------------|----------------------------|---------------------------|---------------------------|---|
|         |              |                                 |                       |                              |                            |                            |                           |                           | propuesta susceptible de adjudicación, se adjudica el 100% de la partida al licitante adjudicado en primer lugar  |
|         |              |                                 |                       |                              |                            |                            |                           |                           | Total.<br>Conforme al artículo 59 del Reglamento de la Ley, y toda vez que no existe segunda propuesta susceptible de adjudicación, se adjudica el 100% de la partida al licitante adjudicado en primer lugar |
| 213     | 060.345.1873 | MAPE-TZIN, S.A. DE C.V.         | 100%                  | \$188.29                     | 91,856                     | 279,590                    | \$17,295,566.24           | \$43,729,501.10           | Conforme al artículo 59 del Reglamento de la Ley, y toda vez que no existe segunda propuesta susceptible de adjudicación, se adjudica el 100% de la partida al licitante adjudicado en primer lugar           |
| 214     | 060.345.2152 | FARMALIC, S.A. DE C.V.          | 100%                  | \$110.00                     | 420,845                    | 1,052,055                  | \$46,292,950.00           | \$115,726,050.00          | Total.<br>Conforme al artículo 59 del Reglamento de la Ley, y toda vez que no existe segunda propuesta susceptible de adjudicación, se adjudica el 100% de la partida al licitante adjudicado en primer lugar |
| 215     | 060.345.3119 | KENDALL DE MEXICO, S.A. DE C.V. | 100%                  | \$149.00                     | 73,699                     | 184,431                    | \$10,981,151.00           | \$27,435,519.00           | Total.<br>Conforme al artículo 59 del Reglamento de la Ley, y toda vez que no existe segunda propuesta susceptible de adjudicación, se adjudica el 100% de la partida al licitante adjudicado en primer lugar |
| 216     | 060.345.3424 | IARE DE OCCIDENTE, S.A. DE C.V. | 100%                  | \$189.92                     | 350,842                    | 877,062                    | \$66,631,912.64           | \$166,571,615.04          | Total.<br>Conforme al artículo 59 del Reglamento de la Ley, y toda vez que no existe segunda propuesta susceptible de adjudicación, se adjudica el 100% de la partida al licitante adjudicado en primer lugar |
| 217     | 060.345.3788 | FARMALIC, S.A. DE C.V.          | 100%                  | \$569.00                     | 247,453                    | 618,573                    | \$140,800,757.00          | \$351,968,037.00          | Total.<br>Conforme al artículo 59 del Reglamento de la Ley, y toda vez que no existe segunda propuesta susceptible de adjudicación, se adjudica el 100% de la partida al licitante adjudicado en primer lugar |
| 219     | 060.345.4299 | REUMEDIKA, S.A. DE C.V.         | 100%                  | \$1,180.00                   | 18,055                     | 45,128                     | \$21,304,900.00           | \$53,251,040.00           | Total.<br>Conforme al artículo 59 del Reglamento de la Ley, y toda vez que no existe segunda propuesta susceptible de adjudicación, se adjudica el 100% de la partida al licitante adjudicado en primer lugar |

| PARTIDA | CLAVE        | licitante   | Porcentaje<br>Adjudicado | Precio<br>Unitario<br>antes de<br>Iva | Cantidad<br>Mínima<br>Adjudicada | Cantidad<br>Máxima<br>Adjudicada | Importe<br>Mínimo<br>Adjudicado | Importe<br>Máximo<br>Adjudicado | Tipo de Adjudicación  |
|---------|--------------|---|--------------------------|---------------------------------------|----------------------------------|----------------------------------|---------------------------------|---------------------------------|---|
| 220     | 060.345.4315 | PROVEEDORA GAMA<br>MEDICAL SERVICE, S.A. DE<br>C.V. | 100%                     | \$574.08                              | 2,918                            | 7,283                            | \$1,675,165.44                  | \$4,181,024.64                  | adjudicación, se adjudica el<br>100% de la partida al licitante<br>adjudicado en primer lugar<br>Total<br>Conforme al artículo 59 del<br>Reglamento de la Ley, y toda<br>vez que no existe segunda<br>propuesta susceptible de<br>adjudicación, se adjudica el<br>100% de la partida al licitante<br>adjudicado en primer lugar |
| 221     | 060.360.0032 | DL MEDICA, S.A. DE C.V.                             | 100%                     | \$7.70                                | 2,903,822                        | 7,259,500                        | \$22,359,429.40                 | \$55,898,150.00                 | Total<br>Conforme al artículo 59 del<br>Reglamento de la Ley, y toda<br>vez que no existe segunda<br>propuesta susceptible de<br>adjudicación, se adjudica el<br>100% de la partida al licitante<br>adjudicado en primer lugar  |
| 222     | 060.422.0657 | PROQUIGAMA, S.A. DE C.V.                            | 100%                     | \$116.32                              | 13,752                           | 34,376                           | \$1,599,632.64                  | \$3,998,616.32                  | Total<br>Conforme al artículo 59 del<br>Reglamento de la Ley, y toda<br>vez que no existe segunda<br>propuesta susceptible de<br>adjudicación, se adjudica el<br>100% de la partida al licitante<br>adjudicado en primer lugar  |
| 225     | 060.436.0107 | GALIA TEXTIL, S.A. DE C.V.                          | 100%                     | \$89.77                               | 650,342                          | 1,625,801                        | \$58,381,201.34                 | \$145,943,155.77                | Total<br>Conforme al artículo 59 del<br>Reglamento de la Ley, y toda<br>vez que no existe segunda<br>propuesta susceptible de<br>adjudicación, se adjudica el<br>100% de la partida al licitante<br>adjudicado en primer lugar  |
| 226     | 060.436.0206 | GALIA TEXTIL, S.A. DE C.V.                          | 100%                     | \$307.00                              | 90,164                           | 225,353                          | \$27,680,348.00                 | \$69,183,371.00                 | Total<br>Conforme al artículo 59 del<br>Reglamento de la Ley, y toda<br>vez que no existe segunda<br>propuesta susceptible de<br>adjudicación, se adjudica el<br>100% de la partida al licitante<br>adjudicado en primer lugar  |
| 227     | 060.436.0558 | GALIA TEXTIL, S.A. DE C.V.                          | 100%                     | \$93.77                               | 354,034                          | 885,018                          | \$33,197,768.18                 | \$82,988,137.86                 | Total<br>Conforme al artículo 59 del<br>Reglamento de la Ley, y toda<br>vez que no existe segunda<br>propuesta susceptible de<br>adjudicación, se adjudica el   |

**DIVISION DE CONTRATOS**

| PARTIDA | CLAVE        | LICITANTE  | POCENTAJE ADJUDICADO | PRECIO UNITARIO ANTES DE IVA | CANTIDAD MÍNIMA ADJUDICADA | CANTIDAD MÁXIMA ADJUDICADA | IMPORTE MÍNIMO ADJUDICABLE | IMPORTE MÁXIMO ADJUDICABLE | TIPO DE ADJUDICACIÓN   |
|---------|--------------|--|----------------------|------------------------------|----------------------------|----------------------------|----------------------------|----------------------------|--|
| 229     | 060.436.0701 | GALJA TEXTIL, S.A. DE C.V.                       | 100%                 | \$10.35                      | 13,634,356                 | 34,085,881                 | \$141,115,524.60           | \$352,788,868.35           | 100% de la partida al licitante adjudicado en primer lugar<br>Total<br>Conforme al artículo 59 del Reglamento de la Ley, y toda vez que no existe segunda propuesta susceptible de adjudicación, se adjudica el 100% de la partida al licitante adjudicado en primer lugar |
| 230     | 060.436.0707 | GALJA TEXTIL, S.A. DE C.V.                       | 100%                 | \$77.77                      | 65,093                     | 162,720                    | \$5,062,282.61             | \$12,654,734.40            | Total<br>Conforme al artículo 59 del Reglamento de la Ley, y toda vez que no existe segunda propuesta susceptible de adjudicación, se adjudica el 100% de la partida al licitante adjudicado en primer lugar   |
| 231     | 060.439.0039 | ECO DISTRIBUIDORA MEDICA, S.A. DE C.V.           | 60%                  | \$0.83                       | 6,831,778                  | 17,079,622                 | \$5,670,375.74             | \$14,175,920.26            | Abastecimiento simultáneo [2 Fuentes]  |
| 231     | 060.439.0039 | CHC Y ASOCIADOS COMERCIALIZADORA S.A. DE C.V.    | 40%                  | \$0.85                       | 4,554,518                  | 11,386,267                 | \$3,871,340.30             | \$9,678,339.70             | Abastecimiento simultáneo [2 Fuentes]  |
| 232     | 060.439.0054 | INTERCAMBIO GLOBAL LATINOAMERICA, S.A. DE C.V.   | 100%                 | \$0.72                       | 20,842,295                 | 52,105,700                 | \$15,006,452.40            | \$37,516,104.00            | Total<br>Conforme al artículo 59 del Reglamento de la Ley, y toda vez que no existe segunda propuesta susceptible de adjudicación, se adjudica el 100% de la partida al licitante adjudicado en primer lugar   |
| 233     | 060.439.0070 | ECO DISTRIBUIDORA MEDICA, S.A. DE C.V.           | 60%                  | \$0.54                       | 2,641,408                  | 6,603,508                  | \$1,426,360.32             | \$3,565,894.32             | Abastecimiento simultáneo [2 Fuentes]  |
| 233     | 060.439.0070 | SERVICIOS Y ASESORIA DE PRODUCCION, S.A. DE C.V. | 40%                  | \$0.59                       | 1,760,938                  | 4,402,338                  | \$1,038,953.42             | \$2,597,379.42             | Abastecimiento simultáneo [2 Fuentes]  |
| 234     | 060.439.0088 | ECO DISTRIBUIDORA MEDICA, S.A. DE C.V.           | 100%                 | \$0.54                       | 3,109,329                  | 7,773,302                  | \$1,679,037.66             | \$4,197,583.08             | Total<br>Conforme al artículo 59 del Reglamento de la Ley, y toda vez que no existe segunda propuesta susceptible de adjudicación, se adjudica el 100% de la partida al licitante adjudicado en primer lugar   |
| 235     | 060.441.0019 | MED EVOLUTION, S.A.P.I. DE C.V.                  | 60%                  | \$26.00                      | 131,855                    | 329,617                    | \$3,428,230.00             | \$8,570,042.00             | Abastecimiento simultáneo [2 Fuentes]  |
| 235     | 060.441.0019 | PRODUCTOS Y SERVICIOS INTEGRALES                 | 40%                  | \$27.00                      | 87,904                     | 219,744                    | \$2,373,408.00             | \$5,933,088.00             | Abastecimiento simultáneo [2 Fuentes]  |

| CANTIDAD | CLAVE        | REGISTRANTE | SELECCIÓN DE PRODUCTO                   | PRECIO DE ADJUDICACIÓN | SELECCIÓN DE PRODUCTO | CANTIDAD MÍNIMA ADJUDICADA | CANTIDAD MÁXIMA ADJUDICADA | IMPORTE MÁXIMO ADJUDICABLE | IMPORTE MÍNIMO ADJUDICABLE | TIPO DE ADJUDICACIÓN  |
|----------|--------------|-------------|---|------------------------|-----------------------|----------------------------|----------------------------|----------------------------|----------------------------|---|
|          |              |             | ESPECIALIZADOS XOCO, S.A. DE C.V.       |                        |                       |                            |                            |                            |                            |   |
| 236      | 060.456.0300 |             | GRUPO INDUSTRIAL POSEIDON, S.A. DE C.V. | 60%                    | \$6.95                | 8,645,443                  | 21,613,558                 | \$60,085,828.85            | \$150,214,228.10           | Abastecimiento simultáneo (2 Fuentes)                                     |
| 236      | 060.456.0300 |             | GARKEN MEDICAL, S.A. DE C.V.            | 40%                    | \$7.30                | 5,763,628                  | 14,409,039                 | \$42,074,484.40            | \$105,185,984.70           | Abastecimiento simultáneo (2 Fuentes)                                     |
| 237      | 060.456.0318 |             | GRUPO INDUSTRIAL POSEIDON, S.A. DE C.V. | 60%                    | \$6.95                | 9,124,277                  | 22,810,628                 | \$63,413,727.93            | \$158,523,867.38           | Abastecimiento simultáneo (2 Fuentes)                                     |
| 237      | 060.456.0318 |             | GARKEN MEDICAL, S.A. DE C.V.            | 40%                    | \$7.30                | 6,082,852                  | 15,207,086                 | \$44,404,816.68            | \$111,011,724.88           | Abastecimiento simultáneo (2 Fuentes)                                     |
| 238      | 060.456.0334 |             | GRUPO INDUSTRIAL POSEIDON, S.A. DE C.V. | 60%                    | \$6.95                | 8,494,133                  | 21,235,286                 | \$59,034,222.96            | \$147,585,236.31           | Abastecimiento simultáneo (2 Fuentes)                                     |
| 238      | 060.456.0334 |             | GARKEN MEDICAL, S.A. DE C.V.            | 40%                    | \$7.30                | 5,662,755                  | 14,156,857                 | \$41,338,112.96            | \$103,365,057.56           | Abastecimiento simultáneo (2 Fuentes)                                     |
| 239      | 060.456.0359 |             | GRUPO INDUSTRIAL POSEIDON, S.A. DE C.V. | 60%                    | \$6.95                | 4,649,276                  | 11,623,130                 | \$32,312,468.20            | \$80,780,753.50            | Abastecimiento simultáneo (2 Fuentes)                                     |
| 239      | 060.456.0359 |             | GARKEN MEDICAL, S.A. DE C.V.            | 40%                    | \$7.30                | 3,039,517                  | 7,748,754                  | \$22,626,474.10            | \$56,565,904.20            | Abastecimiento simultáneo (2 Fuentes)                                     |
| 240      | 060.456.0367 |             | GRUPO INDUSTRIAL POSEIDON, S.A. DE C.V. | 60%                    | \$6.95                | 980,621                    | 2,451,523                  | \$6,815,315.95             | \$17,038,084.85            | Abastecimiento simultáneo (2 Fuentes)                                     |
| 240      | 060.456.0367 |             | GARKEN MEDICAL, S.A. DE C.V.            | 40%                    | \$7.30                | 653,748                    | 1,634,348                  | \$4,772,360.40             | \$11,930,740.40            | Abastecimiento simultáneo (2 Fuentes)                                     |
| 241      | 060.456.0391 |             | AMBIDERM, S.A. DE C.V.                  | 60%                    | \$124.90              | 1,361,573                  | 3,403,879                  | \$170,060,467.70           | \$425,144,487.10           | Parcial. Con base en lo ofertado por el licitante que resultó adjudicado. |
| 242      | 060.456.0409 |             | AMBIDERM, S.A. DE C.V.                  | 60%                    | \$128.50              | 669,891                    | 1,672,191                  | \$85,952,493.50            | \$214,876,543.50           | Parcial. Con base en lo ofertado por el licitante que resultó adjudicado. |
| 243      | 060.456.0623 |             | GRUPO INDUSTRIAL POSEIDON, S.A. DE C.V. | 57%                    | \$5.90                | 1,417,111                  | 2,021,834                  | \$8,360,954.90             | \$11,928,820.60            | Parcial. Con base en lo ofertado por el licitante que resultó adjudicado. |
| 244      | 060.456.0631 |             | GRUPO INDUSTRIAL POSEIDON, S.A. DE C.V. | 56%                    | \$5.90                | 1,781,565                  | 2,493,649                  | \$10,511,233.50            | \$4,712,529.10             | Parcial. Con base en lo ofertado por el licitante que resultó adjudicado. |
| 245      | 060.456.0649 |             | GRUPO INDUSTRIAL POSEIDON, S.A. DE C.V. | 58%                    | \$5.90                | 1,316,873                  | 1,896,046                  | \$7,769,550.70             | \$11,186,671.40            | Parcial. Con base en lo ofertado por el licitante que resultó adjudicado. |
| 246      | 060.456.0680 |             | AMBIDERM, S.A. DE C.V.                  | 100%                   | \$178.00              | 357,428                    | 893,536                    | \$63,672,184.00            | \$159,049,408.00           | Total. Conforme al artículo 59 del Reglamento de la Ley, y toda           |



| PARTIDA | CLAVE        | LIQUANTE   | PORCENTAJE<br>ADJUDICADO | PRECIO<br>UNITARIO<br>ANTES DE<br>IVA | CANTIDAD<br>MINIMA<br>ADJUDICADA | CANTIDAD<br>MAXIMA<br>ADJUDICADA | IMPORTE<br>MINIMO<br>ADJUDICADO | IMPORTE<br>MAXIMO<br>ADJUDICADO | TIPO DE ADJUDICACION  |
|---------|--------------|--|--------------------------|---------------------------------------|----------------------------------|----------------------------------|---------------------------------|---------------------------------|---|
| 254     | 060.470.0120 | INSTRUMENTOS<br>ACCESORIOS<br>AUTOMATIZADOS, S.A. DE<br>C.V. | 100%                     | \$59.25                               | 75.151                           | 187.825                          | \$4,452,696.75                  | \$11,128,631.25                 | adjudicación, se adjudica el<br>100% de la partida al licitante<br>adjudicado en primer lugar<br>Total.<br>Conforme al artículo 59 del<br>Reglamento de la Ley, y toda<br>vez que no existe segunda<br>propuesta susceptible de<br>adjudicación, se adjudica el<br>100% de la partida al licitante<br>adjudicado en primer lugar. |
| 255     | 060.483.0117 | DL MEDICA, S.A. DE C.V.                                      | 100%                     | \$245.00                              | 12,799                           | 31,934                           | \$3,135,755.00                  | \$7,823,830.00                  | Total.<br>Conforme al artículo 59 del<br>Reglamento de la Ley, y toda<br>vez que no existe segunda<br>propuesta susceptible de<br>adjudicación, se adjudica el<br>100% de la partida al licitante<br>adjudicado en primer lugar.  |
| 257     | 060.506.2769 | INSTRUMENTOS MEDICOS<br>INTERNACIONALES, S. A.<br>DE C. V.   | 60%                      | \$3,297.00                            | 754                              | 380                              | \$507,738.00                    | \$1,252,860.00                  | Abastecimiento simultáneo (2<br>Fuentes)  |
| 257     | 060.506.2769 | VARLIX MEXICO, S.A. DE<br>C.V.                               | 40%                      | \$3,333.00                            | 102                              | 254                              | \$339,966.00                    | \$846,582.00                    | Abastecimiento simultáneo (2<br>Fuentes)  |
| 258     | 060.506.2777 | PROMESURGICAL, S.A. DE<br>C.V.                               | 100%                     | \$3,187.50                            | 536                              | 1,334                            | \$1,708,500.00                  | \$4,252,125.00                  | Total.<br>Conforme al artículo 59 del<br>Reglamento de la Ley, y toda<br>vez que no existe segunda<br>propuesta susceptible de<br>adjudicación, se adjudica el<br>100% de la partida al licitante<br>adjudicado en primer lugar.  |
| 259     | 060.506.2785 | INSTRUMENTOS MEDICOS<br>INTERNACIONALES, S. A.<br>DE C.V.    | 100%                     | \$5,463.00                            | 974                              | 2,427                            | \$5,320,962.00                  | \$13,258,701.00                 | Total.<br>Conforme al artículo 59 del<br>Reglamento de la Ley, y toda<br>vez que no existe segunda<br>propuesta susceptible de<br>adjudicación, se adjudica el<br>100% de la partida al licitante<br>adjudicado en primer lugar.  |
| 260     | 060.506.2793 | INSTRUMENTOS MEDICOS<br>INTERNACIONALES, S. A.<br>DE C.V.    | 100%                     | \$10,450.00                           | 1,206                            | 2,982                            | \$12,602,700.00                 | \$31,161,900.00                 | Total.<br>Conforme al artículo 59 del<br>Reglamento de la Ley, y toda<br>vez que no existe segunda<br>propuesta susceptible de<br>adjudicación, se adjudica el<br>100% de la partida al licitante<br>adjudicado en primer lugar.  |

| PARTIDA | CLAVE        | LICITANTE                       | PORCENTAJE ADJUDICADO | PRECIO UNIFARIO ANTES DE IVA | CANTIDAD MINIMA ADJUDICADA | CANTIDAD MAXIMA ADJUDICADA | IMPORTE MINIMO ADJUDICADO | IMPORTE MAXIMO ADJUDICADO | TIPO DE ADJUDICACION   |
|---------|--------------|---------------------------------|-----------------------|------------------------------|----------------------------|----------------------------|---------------------------|---------------------------|--|
| 263     | 060.506.4500 | 3M MEXICO, S.A. DE C.V.         | 100%                  | \$2,953.00                   | 47,676                     | 119,176                    | \$140,787,228.00          | \$351,926,728.00          | Total.<br>Conforme al artículo 59 del Reglamento de la Ley, y toda vez que no existe segunda propuesta susceptible de adjudicación, se adjudica el 100% de la partida al licitante adjudicado en primer lugar. |
| 264     | 060.520.0021 | LABORATORIOS PISA, S.A. DE C.V. | 100%                  | \$356.26                     | 33,228                     | 83,043                     | \$11,837,807.28           | \$29,584,899.18           | Total.<br>Conforme al artículo 59 del Reglamento de la Ley, y toda vez que no existe segunda propuesta susceptible de adjudicación, se adjudica el 100% de la partida al licitante adjudicado en primer lugar. |
| 269     | 060.532.0175 | IARE DE OCCIDENTE, S.A. DE C.V. | 60%                   | \$9.41                       | 928,963                    | 2,322,363                  | \$8,741,541.83            | \$21,853,435.83           | Abastecimiento simultáneo [2 Fuentes]  |
| 269     | 060.532.0175 | DL MEDICA, S.A. DE C.V.         | 40%                   | \$10.00                      | 619,308                    | 1,548,242                  | \$6,193,080.00            | \$15,482,420.00           | Abastecimiento simultáneo [2 Fuentes]  |
| 270     | 060.537.0048 | COMERCIT, S.A. DE C.V.          | 100%                  | \$9.98                       | 54,129                     | 135,297                    | \$540,207.42              | \$1,350,264.06            | Total.<br>Conforme al artículo 59 del Reglamento de la Ley, y toda vez que no existe segunda propuesta susceptible de adjudicación, se adjudica el 100% de la partida al licitante adjudicado en primer lugar. |
| 271     | 060.550.0446 | DL MEDICA, S.A. DE C.V.         | 100%                  | \$195.00                     | 817,189                    | 2,042,915                  | \$159,351,855.00          | \$398,368,425.00          | Total.<br>Conforme al artículo 59 del Reglamento de la Ley, y toda vez que no existe segunda propuesta susceptible de adjudicación, se adjudica el 100% de la partida al licitante adjudicado en primer lugar. |
| 272     | 060.550.0636 | DL MEDICA, S.A. DE C.V.         | 100%                  | \$304.00                     | 23,099                     | 57,722                     | \$7,022,096.00            | \$17,547,488.00           | Total.<br>Conforme al artículo 59 del Reglamento de la Ley, y toda vez que no existe segunda propuesta susceptible de adjudicación, se adjudica el 100% de la partida al licitante adjudicado en primer lugar. |
| 273     | 060.550.0685 | DL MEDICA, S.A. DE C.V.         | 100%                  | \$185.00                     | 117,801                    | 294,420                    | \$21,793,185.00           | \$54,467,700.00           | Total.<br>Conforme al artículo 59 del Reglamento de la Ley, y toda vez que no existe segunda propuesta susceptible de adjudicación, se adjudica el 100% de la partida al licitante adjudicado en primer lugar. |

| PARTIDA | CLAVE        | LIQUITANTE                               | PORCENTAJE ADJUDICADO | PRECIO UNITARIO ANTES DE IVA | CANTIDAD MINIMA ADJUDICADA | CANTIDAD MAXIMA ADJUDICADA | IMPORTE MINIMO ADJUDICADO | IMPORTE MAXIMO ADJUDICADO | TIPO DE ADJUDICACIÓN   |
|---------|--------------|--|-----------------------|------------------------------|----------------------------|----------------------------|---------------------------|---------------------------|--|
| 274     | 060.550.3147 | DL MEDICA, S.A. DE C.V.                  | 100%                  | \$304.00                     | 35,193                     | 87,947                     | \$10,698,672.00           | \$26,735,888.00           | adjudicación, se adjudica el 100% de la partida al licitante adjudicado en primer lugar.<br>Total.<br>Conforme al artículo 59 del Reglamento de la Ley, y toda vez que no existe segunda propuesta susceptible de adjudicación, se adjudica el 100% de la partida al licitante adjudicado en primer lugar. |
| 275     | 060.550.1279 | DL MEDICA, S.A. DE C.V.                  | 100%                  | \$1.65                       | 12,354,897                 | 30,867,195                 | \$20,385,580.05           | \$50,963,871.75           | Total.<br>Conforme al artículo 59 del Reglamento de la Ley, y toda vez que no existe segunda propuesta susceptible de adjudicación, se adjudica el 100% de la partida al licitante adjudicado en primer lugar.   |
| 276     | 060.550.2186 | DL MEDICA, S.A. DE C.V.                  | 100%                  | \$1.52                       | 32,367,217                 | 80,917,984                 | \$49,198,169.84           | \$122,995,335.68          | Total.<br>Conforme al artículo 59 del Reglamento de la Ley, y toda vez que no existe segunda propuesta susceptible de adjudicación, se adjudica el 100% de la partida al licitante adjudicado en primer lugar.   |
| 277     | 060.550.2707 | DL MEDICA, S.A. DE C.V.                  | 60%                   | \$195.00                     | 179,981                    | 449,931                    | \$35,096,295.00           | \$87,736,545.00           | Abastecimiento simultáneo (2 Fuentes)  |
| 277     | 060.550.2707 | BECTON DICKINSON DE MEXICO, S.A. DE C.V. | 40%                   | \$205.23                     | 119,987                    | 299,954                    | \$24,624,932.01           | \$61,559,559.42           | Abastecimiento simultáneo (2 Fuentes)  |
| 278     | 060.550.2715 | DL MEDICA, S.A. DE C.V.                  | 100%                  | \$195.00                     | 167,767                    | 419,390                    | \$32,714,565.00           | \$81,781,050.00           | Total.<br>Conforme al artículo 59 del Reglamento de la Ley, y toda vez que no existe segunda propuesta susceptible de adjudicación, se adjudica el 100% de la partida al licitante adjudicado en primer lugar.   |
| 281     | 060.596.0137 | TRENKE5, S.A. DE C.V.                    | 60%                   | \$9.67                       | 2,067,830                  | 5,169,520                  | \$19,995,916.10           | \$49,889,258.40           | Abastecimiento simultáneo (2 Fuentes)  |
| 281     | 060.596.0137 | MAPE+TZIN, S.A. DE C.V.                  | 40%                   | \$10.19                      | 1,378,554                  | 3,446,346                  | \$14,047,465.26           | \$35,118,265.74           | Abastecimiento simultáneo (2 Fuentes)  |
| 282     | 060.597.0037 | MAPE+TZIN, S.A. DE C.V.                  | 100%                  | \$178.20                     | 6,915                      | 23,270                     | \$1,588,653.00            | \$3,968,514.00            | Total.<br>Conforme al artículo 59 del Reglamento de la Ley, y toda vez que no existe segunda propuesta susceptible de  |

| PARTIDA | CLAVE        | licitante                                | Porcentaje Adjudicado | Precio Unitario Antes de IVA | Cantidad Mínima Adjudicada | Cantidad Máxima Adjudicada | Importe Mínimo Adjudicado | Importe Máximo Adjudicado | Tipo de Adjudicación   |
|---------|--------------|--|-----------------------|------------------------------|----------------------------|----------------------------|---------------------------|---------------------------|--|
| 284     | 060.604.0145 | SI MEDICAL MEXICO, S. DE RL DE C.V.      | 100%                  | \$10,216.21                  | 1,400                      | 3,490                      | \$14,302,694.00           | \$35,654,572.90           | adjudicación, se adjudica el 100% de la partida al licitante adjudicado en primer lugar.<br>Total.<br>Conforme al artículo 59 del Reglamento de la Ley, y toda vez que no existe segunda propuesta susceptible de adjudicación, se adjudica el 100% de la partida al licitante adjudicado en primer lugar. |
| 285     | 060.604.0160 | MEDTRONIC, S. DE R.L DE C.V.             | 100%                  | \$12,600.00                  | 4,391                      | 10,967                     | \$55,326,600.00           | \$138,184,200.00          | Total.<br>Conforme al artículo 59 del Reglamento de la Ley, y toda vez que no existe segunda propuesta susceptible de adjudicación, se adjudica el 100% de la partida al licitante adjudicado en primer lugar.   |
| 286     | 060.621.0482 | COMERCIALIZADORA LICIN, S.A.P.I. DE C.V. | 60%                   | \$18.63                      | 4,32,724                   | 1,081,751                  | \$8,061,648.12            | \$20,153,021.13           | Abastecimiento simultáneo [2 Fuentes]  |
| 286     | 060.621.0482 | BIOMEDICAL JFC SA DE CV                  | 40%                   | \$19.74                      | 288,482                    | 721,168                    | \$5,694,834.18            | \$17,255,856.32           | Abastecimiento simultáneo [2 Fuentes]  |
| 287     | 060.621.0664 | LUXIMIA CAPITAL GROUP, S.A. DE C.V.      | 100%                  | \$7.90                       | 6,740,023                  | 16,850,040                 | \$53,246,181.70           | \$133,115,316.00          | Total.<br>Conforme al artículo 59 del Reglamento de la Ley, y toda vez que no existe segunda propuesta susceptible de adjudicación, se adjudica el 100% de la partida al licitante adjudicado en primer lugar.   |
| 288     | 060.622.0010 | ALEACIONES DENTALES ZEYCO, S.A. DE C.V.  | 100%                  | \$178.90                     | 1,537                      | 3,816                      | \$274,969.30              | \$682,602.40              | Total.<br>Conforme al artículo 59 del Reglamento de la Ley, y toda vez que no existe segunda propuesta susceptible de adjudicación, se adjudica el 100% de la partida al licitante adjudicado en primer lugar.   |
| 289     | 060.623.0852 | SONOMEDICS, S.A. DE C.V.                 | 100%                  | \$150.00                     | 2,485                      | 6,194                      | \$372,750.00              | \$929,100.00              | Total.<br>Conforme al artículo 59 del Reglamento de la Ley, y toda vez que no existe segunda propuesta susceptible de adjudicación, se adjudica el 100% de la partida al licitante adjudicado en primer lugar.   |

| PARTIDA | CLAVE        | LICITANTE   | PORCENTAJE ADJUDICATORIO | PREGIO UNITARIO ANTES DE IVA | CANTIDAD MINIMA ADJUDICADA | CANTIDAD MAXIMA ADJUDICADA | IMPORTE MINIMO ADJUDICADO | IMPORTE MAXIMO ADJUDICADO | TIPO DE ADJUDICACION   |
|---------|--------------|---|--------------------------|------------------------------|----------------------------|----------------------------|---------------------------|---------------------------|--|
| 291     | 060.681.0034 | INDUSTRIAS DANJUR, S.A. DE C.V.                           | 100%                     | \$2.22                       | 2,541,406                  | 6,353,473                  | \$5,641,921.32            | \$14,104,710.06           | Total.<br>Conforme al artículo 59 del Reglamento de la Ley, y toda vez que no existe segunda propuesta susceptible de adjudicación, se adjudica el 100% de la partida al licitante adjudicado en primer lugar. |
| 292     | 060.681.0042 | INDUSTRIAS DANJUR, S.A. DE C.V.                           | 100%                     | \$2.52                       | 914,223                    | 2,285,524                  | \$2,303,841.96            | \$5,759,520.48            | Total.<br>Conforme al artículo 59 del Reglamento de la Ley, y toda vez que no existe segunda propuesta susceptible de adjudicación, se adjudica el 100% de la partida al licitante adjudicado en primer lugar. |
| 293     | 060.681.0059 | INDUSTRIAS DANJUR, S.A. DE C.V.                           | 100%                     | \$2.88                       | 4,337,917                  | 10,344,755                 | \$11,917,200.95           | \$29,792,994.40           | Total.<br>Conforme al artículo 59 del Reglamento de la Ley, y toda vez que no existe segunda propuesta susceptible de adjudicación, se adjudica el 100% de la partida al licitante adjudicado en primer lugar. |
| 294     | 060.681.0067 | INDUSTRIAS DANJUR, S.A. DE C.V.                           | 100%                     | \$6.48                       | 27,482,719                 | 68,706,771                 | \$178,088,019.12          | \$445,239,876.08          | Total.<br>Conforme al artículo 59 del Reglamento de la Ley, y toda vez que no existe segunda propuesta susceptible de adjudicación, se adjudica el 100% de la partida al licitante adjudicado en primer lugar. |
| 295     | 060.685.0907 | ESPECIALISTAS ESTERILIZACION ENVASE, S.A. DE C.V.<br>EN Y | 100%                     | \$1,525.00                   | 577                        | 1,262                      | \$788,425.00              | \$1,924,550.00            | Total.<br>Conforme al artículo 59 del Reglamento de la Ley, y toda vez que no existe segunda propuesta susceptible de adjudicación, se adjudica el 100% de la partida al licitante adjudicado en primer lugar. |
| 296     | 060.685.0915 | ESPECIALISTAS ESTERILIZACION ENVASE, S.A. DE C.V.<br>EN Y | 100%                     | \$1,772.00                   | 933                        | 2,314                      | \$1,653,276.00            | \$4,100,408.00            | Total.<br>Conforme al artículo 59 del Reglamento de la Ley, y toda vez que no existe segunda propuesta susceptible de adjudicación, se adjudica el 100% de la partida al licitante adjudicado en primer lugar. |

DIAGNOSTIC... DATOS

| PARTIDA | CÓDIGO       | PROVEEDOR                       | PERCENTAJE ADJUDICADO | PRECIO UNITARIO ANTES DE IVA | CANTIDAD MÁXIMA ADJUDICABLE | CANTIDAD MÁXIMA ADJUDICADA | IMPORTE MÍNIMO ADJUDICABLE | IMPORTE MÁXIMO ADJUDICABLE | COMentarios  |
|---------|--------------|---------------------------------|-----------------------|------------------------------|-----------------------------|----------------------------|----------------------------|----------------------------|--|
| 301     | 060.749.0703 | MAPE+TZIN, S.A. DE C.V.         | 100%                  | \$44.55                      | 24,199                      | 60,440                     | \$1,078,065.65             | \$2,602,602.00             | Total.<br>Conforme al artículo 59 del Reglamento de la Ley, y toda vez que no existe segunda propuesta susceptible de adjudicación, se adjudica el 100% de la partida al licitante adjudicado en primer lugar. |
| 305     | 060.811.0060 | TRENKES, S.A. DE C.V.           | 100%                  | \$27.72                      | 111,469                     | 278,634                    | \$3,089,920.68             | \$7,723,734.48             | Total.<br>Conforme al artículo 59 del Reglamento de la Ley, y toda vez que no existe segunda propuesta susceptible de adjudicación, se adjudica el 100% de la partida al licitante adjudicado en primer lugar. |
| 306     | 060.819.0021 | ADVANTA PHARMA, S.A.P.L DE C.V. | 100%                  | \$98.80                      | 33,274                      | 83,135                     | \$2,954,731.20             | \$7,382,388.00             | Total.<br>Conforme al artículo 59 del Reglamento de la Ley, y toda vez que no existe segunda propuesta susceptible de adjudicación, se adjudica el 100% de la partida al licitante adjudicado en primer lugar. |
| 307     | 060.830.7070 | INDUSTRIAS DANJUR, S.A. DE C.V. | 100%                  | \$89.00                      | 34,449                      | 86,076                     | \$3,065,961.00             | \$7,660,764.00             | Total.<br>Conforme al artículo 59 del Reglamento de la Ley, y toda vez que no existe segunda propuesta susceptible de adjudicación, se adjudica el 100% de la partida al licitante adjudicado en primer lugar. |
| 308     | 060.830.7088 | MAPE+TZIN, S.A. DE C.V.         | 100%                  | \$116.06                     | 13,204                      | 32,978                     | \$1,532,456.24             | \$3,827,426.68             | Total.<br>Conforme al artículo 59 del Reglamento de la Ley, y toda vez que no existe segunda propuesta susceptible de adjudicación, se adjudica el 100% de la partida al licitante adjudicado en primer lugar. |
| 309     | 060.830.7096 | INDUSTRIAS DANJUR, S.A. DE C.V. | 100%                  | \$260.00                     | 3,201                       | 7,970                      | \$832,260.00               | \$2,072,200.00             | Total.<br>Conforme al artículo 59 del Reglamento de la Ley, y toda vez que no existe segunda propuesta susceptible de adjudicación, se adjudica el 100% de la partida al licitante adjudicado en primer lugar. |

Coordinación de Optimización y Procesos del Abasto

|     |              |   |      |            |        |        |                 |                 |  |
|-----|--------------|---|------|------------|--------|--------|-----------------|-----------------|--|
| 310 | 060.833.0254 | INDUSTRIAS DANLUR, S.A. DE C.V.             | 100% | \$260.00   | 1,524  | 4,043  | \$422,240.00    | \$1,051,180.00  | Total:<br>Conforme al artículo 59 del Reglamento de la Ley, y toda vez que no existe segunda propuesta susceptible de adjudicación, se adjudica el 100% de la partida al licitante adjudicado en primer lugar. |
| 311 | 060.833.0254 | INDUSTRIAS DANLUR, S.A. DE C.V.             | 100% | \$260.00   | 1,490  | 3,701  | \$387,400.00    | \$962,260.00    | Total:<br>Conforme al artículo 59 del Reglamento de la Ley, y toda vez que no existe segunda propuesta susceptible de adjudicación, se adjudica el 100% de la partida al licitante adjudicado en primer lugar. |
| 312 | 060.833.0254 | PROCCOAMA, S.A. DE C.V.                     | 100% | \$235.50   | 3,032  | 7,561  | \$714,036.00    | \$1,780,615.50  | Total:<br>Conforme al artículo 59 del Reglamento de la Ley, y toda vez que no existe segunda propuesta susceptible de adjudicación, se adjudica el 100% de la partida al licitante adjudicado en primer lugar. |
| 313 | 060.833.0254 | IARE DE OCCIDENTE, S.A. DE C.V.             | 100% | \$93.28    | 10,437 | 26,058 | \$971,563.36    | \$2,430,590.24  | Total:<br>Conforme al artículo 59 del Reglamento de la Ley, y toda vez que no existe segunda propuesta susceptible de adjudicación, se adjudica el 100% de la partida al licitante adjudicado en primer lugar. |
| 314 | 060.833.0312 | GRUPO FARMACEUTICO TOTALFARMA, S.A. DE C.V. | 100% | \$214.00   | 28,734 | 71,820 | \$6,149,076.00  | \$15,369,480.00 | Total:<br>Conforme al artículo 59 del Reglamento de la Ley, y toda vez que no existe segunda propuesta susceptible de adjudicación, se adjudica el 100% de la partida al licitante adjudicado en primer lugar. |
| 316 | 060.833.0363 | LABORATORIOS PISA S.A. DE C.V.              | 100% | \$4,315.52 | 5,688  | 14,207 | \$24,589,232.96 | \$61,310,592.64 | Total:<br>Conforme al artículo 59 del Reglamento de la Ley, y toda vez que no existe segunda propuesta susceptible de adjudicación, se adjudica el 100% de la partida al licitante adjudicado en primer lugar. |

**DIVISION LICITACIONES**

| PARTIDA | CLAVE        | LICITANTE                                | PORCENTAJE ADJUDICADO | PRECIO UNITARIO ANTES DE IVA | CANTIDAD MINIMA ADJUDICADA | CANTIDAD MAXIMA ADJUDICADA | IMPORTE MINIMO ADJUDICADO | IMPORTE MAXIMO ADJUDICADO | TIPO DE ABASTECIMIENTO  |
|---------|--------------|--|-----------------------|------------------------------|----------------------------|----------------------------|---------------------------|---------------------------|---|
| 318     | 060.841.0015 | INTERNACIONAL FARMACEUTICA, S.A. DE C.V. | 100%                  | \$939.98                     | 4,857                      | 12,074                     | \$4,565,482.86            | \$11,343,318.52           | Total<br>Conforme al artículo 59 del Reglamento de la Ley, y toda vez que no existe segunda propuesta susceptible de adjudicación, se adjudica el 100% de la partida al licitante adjudicado en primer lugar. |
| 319     | 060.841.0023 | INTERNACIONAL FARMACEUTICA, S.A. DE C.V. | 100%                  | \$928.47                     | 5,594                      | 13,937                     | \$5,193,861.18            | \$12,940,086.39           | Total<br>Conforme al artículo 59 del Reglamento de la Ley, y toda vez que no existe segunda propuesta susceptible de adjudicación, se adjudica el 100% de la partida al licitante adjudicado en primer lugar. |
| 320     | 060.841.0171 | INTERNACIONAL FARMACEUTICA, S.A. DE C.V. | 100%                  | \$161.10                     | 9,779                      | 24,363                     | \$1,575,396.90            | \$3,924,879.30            | Total<br>Conforme al artículo 59 del Reglamento de la Ley, y toda vez que no existe segunda propuesta susceptible de adjudicación, se adjudica el 100% de la partida al licitante adjudicado en primer lugar. |
| 321     | 060.841.0205 | INDUSTRIAS DANJUR, S.A. DE C.V.          | 60%                   | \$230.00                     | 24,733                     | 61,778                     | \$5,688,590.00            | \$14,208,940.00           | Abastecimiento simultáneo (2 Fuentes)   |
| 321     | 060.841.0205 | COMERCIT, S.A. DE C.V.                   | 40%                   | \$252.30                     | 16,489                     | 41,186                     | \$4,160,174.70            | \$10,391,227.80           | Abastecimiento simultáneo (2 Fuentes)   |
| 322     | 060.841.0221 | INDUSTRIAS DANJUR, S.A. DE C.V.          | 60%                   | \$230.00                     | 31,312                     | 76,257                     | \$7,201,760.00            | \$17,999,110.00           | Abastecimiento simultáneo (2 Fuentes)   |
| 322     | 060.841.0221 | COMERCIT, S.A. DE C.V.                   | 40%                   | \$252.30                     | 20,875                     | 52,171                     | \$5,266,762.50            | \$13,162,743.30           | Abastecimiento simultáneo (2 Fuentes)   |
| 323     | 060.841.0239 | MAPEHTZIN, S.A. DE C.V.                  | 100%                  | \$1,599.00                   | 8,552                      | 21,520                     | \$13,674,648.00           | \$34,090,660.00           | Total<br>Conforme al artículo 59 del Reglamento de la Ley, y toda vez que no existe segunda propuesta susceptible de adjudicación, se adjudica el 100% de la partida al licitante adjudicado en primer lugar. |
| 324     | 060.841.0262 | BIOMEDICAL JFC SA DE CV                  | 100%                  | \$372.03                     | 12,974                     | 32,372                     | \$4,826,717.22            | \$12,043,355.16           | Total<br>Conforme al artículo 59 del Reglamento de la Ley, y toda vez que no existe segunda propuesta susceptible de adjudicación, se adjudica el 100% de la partida al licitante adjudicado en primer lugar. |

Unidad de Coordinación Nacional de Abastecimiento de Medicamentos y Equipamiento Médico y Coordinación de Optimización y Procesos del Abasto

|     |              | Coordinación de Optimización y Procesos del Abasto |          |      |            |        |         |                |                 |                                       |  |
|-----|--------------|--|----------|------|------------|--------|---------|----------------|-----------------|---------------------------------------|--|
| 325 | 060.841.0320 | INTERNACIONAL FARMACEUTICA, S.A. DE C.V.           | SA. DE   | 100% | \$1,320.00 | 2,063  | 5,108   | \$2,723,160.00 | \$6,742,560.00  | Total                                 | Conforme al artículo 59 del Reglamento de la Ley, y toda vez que no existe segunda propuesta susceptible de adjudicación, se adjudica el 100% de la partida al licitante adjudicado en primer lugar. |
| 326 | 060.841.0445 | INTERNACIONAL FARMACEUTICA, S.A. DE C.V.           | SA. DE   | 60%  | \$136.69   | 17,873 | 44,326  | \$2,443,060.37 | \$6,099,927.94  | Abastecimiento simultáneo (2 Fuentes) | Abastecimiento simultáneo (2 Fuentes)  |
| 326 | 060.841.0445 | BIOMEDICAL JFC SA DE CV                            | SA DE CV | 40%  | \$146.77   | 11,916 | 29,750  | \$1,748,911.32 | \$4,366,407.50  | Abastecimiento simultáneo (2 Fuentes) | Abastecimiento simultáneo (2 Fuentes)  |
| 327 | 060.841.0619 | INTERNACIONAL FARMACEUTICA, S.A. DE C.V.           | SA. DE   | 100% | \$148.22   | 54,090 | 135,097 | \$6,017,219.80 | \$20,024,077.34 | Total                                 | Conforme al artículo 59 del Reglamento de la Ley, y toda vez que no existe segunda propuesta susceptible de adjudicación, se adjudica el 100% de la partida al licitante adjudicado en primer lugar. |
| 328 | 060.841.0643 | BIOMEDICAL JFC SA DE CV                            | SA DE CV | 60%  | \$173.62   | 7,009  | 17,478  | \$1,269,893.58 | \$3,017,052.36  | Abastecimiento simultáneo (2 Fuentes) | Abastecimiento simultáneo (2 Fuentes)  |
| 328 | 060.841.0643 | INTERNACIONAL FARMACEUTICA, S.A. DE C.V.           | SA. DE   | 40%  | \$173.96   | 4,673  | 11,652  | \$812,915.08   | \$2,026,981.92  | Abastecimiento simultáneo (2 Fuentes) | Abastecimiento simultáneo (2 Fuentes)  |
| 329 | 060.841.0734 | INDUSTRIAS DANJUR, S.A. DE C.V.                    | SA. DE   | 100% | \$207.00   | 30,319 | 75,667  | \$6,276,033.00 | \$15,663,069.00 | Total                                 | Conforme al artículo 59 del Reglamento de la Ley, y toda vez que no existe segunda propuesta susceptible de adjudicación, se adjudica el 100% de la partida al licitante adjudicado en primer lugar. |
| 330 | 060.841.0825 | INTERNACIONAL FARMACEUTICA, S.A. DE C.V.           | SA. DE   | 100% | \$220.95   | 17,668 | 44,095  | \$3,903,744.60 | \$9,742,790.25  | Total                                 | Conforme al artículo 59 del Reglamento de la Ley, y toda vez que no existe segunda propuesta susceptible de adjudicación, se adjudica el 100% de la partida al licitante adjudicado en primer lugar. |
| 331 | 060.841.0833 | INTERNACIONAL FARMACEUTICA, S.A. DE C.V.           | SA. DE   | 100% | \$214.00   | 27,573 | 69,080  | \$5,922,022.00 | \$14,783,120.00 | Total                                 | Conforme al artículo 59 del Reglamento de la Ley, y toda vez que no existe segunda propuesta susceptible de adjudicación, se adjudica al   |

DIVISION DE LICITACIONES

| BARRERA | CLAVE        | licitante  | Porcentaje Adjudicado | Precio Unitario Antes de IVA | Cantidad Mínima Adjudicada | Cantidad Máxima Adjudicada | Importe Mínimo Adjudicado | Importe Máximo Adjudicado | Tipo de Adjudicación   |
|---------|--------------|--|-----------------------|------------------------------|----------------------------|----------------------------|---------------------------|---------------------------|--|
|         |              |  |                       |                              |                            |                            |                           |                           | 100% de la partida al licitante adjudicado en primer lugar   |
|         |              |  |                       |                              |                            |                            |                           |                           | Total.   |
| 332     | 060.841.0866 | INTERNACIONAL FARMACEUTICA, S.A. DE C.V.             | 100%                  | \$205.00                     | 123,310                    | 308,187                    | \$25,278,550.00           | \$63,178,335.00           | Conforme al artículo 59 del Reglamento de la Ley, y toda vez que no existe segunda propuesta susceptible de adjudicación, se adjudica el 100% de la partida al licitante adjudicado en primer lugar. |
|         |              |  |                       |                              |                            |                            |                           |                           | Total.   |
| 333     | 060.841.1161 | ADMINISTRADORA DE MARCAS FARMACEUTICAS, S.A. DE C.V. | 100%                  | \$1,550.00                   | 9,672                      | 24,113                     | \$14,991,600.00           | \$37,375,150.00           | Conforme al artículo 59 del Reglamento de la Ley, y toda vez que no existe segunda propuesta susceptible de adjudicación, se adjudica el 100% de la partida al licitante adjudicado en primer lugar. |
|         |              |  |                       |                              |                            |                            |                           |                           | Total.   |
| 334     | 060.841.1344 | ADMINISTRADORA DE MARCAS FARMACEUTICAS, S.A. DE C.V. | 100%                  | \$1,127.61                   | 7,348                      | 18,332                     | \$8,285,678.28            | \$70,654,433.37           | Conforme al artículo 59 del Reglamento de la Ley, y toda vez que no existe segunda propuesta susceptible de adjudicación, se adjudica el 100% de la partida al licitante adjudicado en primer lugar. |
|         |              |  |                       |                              |                            |                            |                           |                           | Total.   |
| 335     | 060.841.1435 | ADMINISTRADORA DE MARCAS FARMACEUTICAS, S.A. DE C.V. | 100%                  | \$886.70                     | 9,332                      | 23,281                     | \$8,274,684.40            | \$20,643,262.70           | Conforme al artículo 59 del Reglamento de la Ley, y toda vez que no existe segunda propuesta susceptible de adjudicación, se adjudica el 100% de la partida al licitante adjudicado en primer lugar. |
|         |              |  |                       |                              |                            |                            |                           |                           | Total.   |
| 336     | 060.841.1914 | MAPE+TZIN, S.A. DE C.V.                              | 100%                  | \$211.50                     | 13,047                     | 32,519                     | \$2,759,440.50            | \$6,877,768.50            | Conforme al artículo 59 del Reglamento de la Ley, y toda vez que no existe segunda propuesta susceptible de adjudicación, se adjudica el 100% de la partida al licitante adjudicado en primer lugar. |
|         |              |  |                       |                              |                            |                            |                           |                           | Total.   |
| 337     | 060.841.1955 | MAPE+TZIN, S.A. DE C.V.                              | 100%                  | \$248.88                     | 23,851                     | 59,555                     | \$5,936,036.88            | \$14,822,048.40           | Conforme al artículo 59 del Reglamento de la Ley, y toda vez que no existe segunda propuesta susceptible de adjudicación, se adjudica el 100% de la partida al licitante adjudicado en primer lugar. |

Coordinación de Optimización y Procesos del Abasto

| PARTIDA CLAVE | LICITANTE  | PORCENTAJE ADJUDICADO | PRECIO UNITARIO ANTES DE IVA | CANTIDAD MINIMA ADJUDICADA | CANTIDAD MAXIMA ADJUDICADA | IMPORTE MINIMO ADJUDICADO | IMPORTE MAXIMO ADJUDICADO | TIPO DE ADJUDICACION   |
|---------------|--|-----------------------|------------------------------|----------------------------|----------------------------|---------------------------|---------------------------|--|
| 338           | 060.841.2441<br>COMERCIT. S.A. DE C.V.                   | 60%                   | \$1,673.63                   | 5,908                      | 14,744                     | \$9,887,806.04            | \$24,676,000.72           | 100% de la partida al licitante adjudicado en primer lugar   |
| 338           | 060.841.2441<br>MAPE+TZIN, S.A. DE C.V.                  | 40%                   | \$1,681.99                   | 3,939                      | 9,830                      | \$6,625,358.61            | \$16,533,961.70           | Abastecimiento simultaneo (2 Fuentes)  |
| 339           | 060.841.2623<br>COMERCIT. S.A. DE C.V.                   | 60%                   | \$240.12                     | 69,480                     | 173,669                    | \$16,683,537.60           | \$41,701,400.28           | Abastecimiento simultaneo (2 Fuentes)  |
| 339           | 060.841.2623<br>MAPE+TZIN, S.A. DE C.V.                  | 40%                   | \$258.45                     | 46,320                     | 115,780                    | \$11,971,404.00           | \$29,923,341.00           | Abastecimiento simultaneo (2 Fuentes)  |
| 340           | 060.841.3845<br>INTERNACIONAL FARMACEUTICA, S.A. DE C.V. | 100%                  | \$271.22                     | 1,901                      | 4,742                      | \$515,589.22              | \$1,286,125.24            | Total.<br>Conforme al artículo 59 del Reglamento de la Ley, y toda vez que no existe segunda propuesta susceptible de adjudicación, se adjudica el 100% de la partida al licitante adjudicado en primer lugar. |
| 342           | 060.841.4462<br>MAPE+TZIN, S.A. DE C.V.                  | 100%                  | \$233.50                     | 30,106                     | 75,204                     | \$7,029,751.00            | \$17,560,134.00           | Total.<br>Conforme al artículo 59 del Reglamento de la Ley, y toda vez que no existe segunda propuesta susceptible de adjudicación, se adjudica el 100% de la partida al licitante adjudicado en primer lugar. |
| 345           | 060.842.0246<br>INTERNACIONAL FARMACEUTICA, S.A. DE C.V. | 100%                  | \$805.10                     | 2,756                      | 6,858                      | \$2,218,855.60            | \$5,521,375.80            | Total.<br>Conforme al artículo 59 del Reglamento de la Ley, y toda vez que no existe segunda propuesta susceptible de adjudicación, se adjudica el 100% de la partida al licitante adjudicado en primer lugar. |
| 346           | 060.842.0253<br>INTERNACIONAL FARMACEUTICA, S.A. DE C.V. | 100%                  | \$682.42                     | 1,157                      | 2,880                      | \$789,559.94              | \$1,965,369.60            | Total.<br>Conforme al artículo 59 del Reglamento de la Ley, y toda vez que no existe segunda propuesta susceptible de adjudicación, se adjudica el 100% de la partida al licitante adjudicado en primer lugar. |
| 347           | 060.842.0253<br>INTERNACIONAL FARMACEUTICA, S.A. DE C.V. | 100%                  | \$1,095.41                   | 912                        | 2,271                      | \$999,013.92              | \$2,487,676.11            | Total.<br>Conforme al artículo 59 del Reglamento de la Ley, y toda vez que no existe segunda propuesta susceptible de adjudicación, se adjudica el 100% de la partida al licitante adjudicado en primer lugar. |

DIVISION DE LICITACIONES  
060.842.0253

| Código |              | Descripción  |      | Código     |       | Descripción |                 | Código          |   | Descripción |   | Código |  | Descripción |  |
|--------|--------------|--|------|------------|-------|-------------|-----------------|-----------------|---|-------------|---|--------|--|-------------|--|
| 348    | 060.842.0279 | INTERNACIONAL FARMACEUTICA, S.A. DE C.V.             | 100% | \$805.63   | 757   | 1,878       | \$509,561.91    | \$1,372,973.14  | 100% de la partida a licitante adjudicado en primer lugar | Total       | Conforme al artículo 59 del Reglamento de la Ley, y toda vez que no existe segunda propuesta susceptible de adjudicación, se adjudica el 100% de la partida al licitante adjudicado en primer lugar |        |  |             |  |
| 349    | 060.842.0287 | INTERNACIONAL FARMACEUTICA, S.A. DE C.V.             | 100% | \$857.61   | 640   | 1,589       | \$555,270.40    | \$1,378,632.29  | 100% de la partida a licitante adjudicado en primer lugar | Total       | Conforme al artículo 59 del Reglamento de la Ley, y toda vez que no existe segunda propuesta susceptible de adjudicación, se adjudica el 100% de la partida a licitante adjudicado en primer lugar  |        |  |             |  |
| 350    | 060.842.0303 | INTERNACIONAL FARMACEUTICA, S.A. DE C.V.             | 100% | \$950.79   | 2,649 | 6,596       | \$2,345,132.77  | \$6,237,270.64  | 100% de la partida a licitante adjudicado en primer lugar | Total       | Conforme al artículo 59 del Reglamento de la Ley, y toda vez que no existe segunda propuesta susceptible de adjudicación, se adjudica el 100% de la partida al licitante adjudicado en primer lugar |        |  |             |  |
| 351    | 060.842.0311 | INTERNACIONAL FARMACEUTICA, S.A. DE C.V.             | 100% | \$984.30   | 798   | 1,978       | \$785,232.00    | \$1,946,352.00  | 100% de la partida a licitante adjudicado en primer lugar | Total       | Conforme al artículo 59 del Reglamento de la Ley, y toda vez que no existe segunda propuesta susceptible de adjudicación, se adjudica el 100% de la partida al licitante adjudicado en primer lugar |        |  |             |  |
| 352    | 060.842.0337 | INTERNACIONAL FARMACEUTICA, S.A. DE C.V.             | 100% | \$978.30   | 8,300 | 20,709      | \$819,890.00    | \$2,259,014.70  | 100% de la partida a licitante adjudicado en primer lugar | Total       | Conforme al artículo 59 del Reglamento de la Ley, y toda vez que no existe segunda propuesta susceptible de adjudicación, se adjudica el 100% de la partida al licitante adjudicado en primer lugar |        |  |             |  |
| 353    | 060.842.0345 | ADMINISTRADORA DE MARCAS FARMACEUTICAS, S.A. DE C.V. | 100% | \$2,235.40 | 6,427 | 16,042      | \$14,366,315.80 | \$35,860,285.80 | 100% de la partida a licitante adjudicado en primer lugar | Total       | Conforme al artículo 59 del Reglamento de la Ley, y toda vez que no existe segunda propuesta susceptible de adjudicación, se adjudica el 100% de la partida al licitante adjudicado en primer lugar |        |  |             |  |

| PARTIDA  | CÓDIGO       | ORIGEN   | PORCENTAJE DE ADJUDICACIÓN | PRECIO UNITARIO | CANTIDAD | VALOR        | VALOR           | VALOR | TIPO DE ADJUDICACIÓN  |
|--|--------------|--|----------------------------|-----------------|----------|--------------|-----------------|-------|---|
| 354  | 060.842.0352 | INTERNACIONAL FARMACEUTICA, S.A. DE C.V.             | 100%                       | \$1,015.15      | 5,574    | 5,658,446.10 | \$14,123,761.95 |       | 100% de la partida al licitante adjudicado en primer lugar. |
| Total.   |              |  |                            |                 |          |              |                 |       |   |
| Conforme al artículo 59 del Reglamento de la Ley, y toda vez que no existe segunda propuesta susceptible de adjudicación, se adjudica el 100% de la partida al licitante adjudicado en primer lugar. |              |  |                            |                 |          |              |                 |       |   |
| 355  | 060.842.0394 | INTERNACIONAL FARMACEUTICA, S.A. DE C.V.             | 100%                       | \$963.66        | 10,318   | 25,754       | \$24,818,099.64 |       | 100% de la partida al licitante adjudicado en primer lugar. |
| Total.   |              |  |                            |                 |          |              |                 |       |   |
| Conforme al artículo 59 del Reglamento de la Ley, y toda vez que no existe segunda propuesta susceptible de adjudicación, se adjudica el 100% de la partida al licitante adjudicado en primer lugar. |              |  |                            |                 |          |              |                 |       |   |
| 356  | 060.842.0402 | ADMINISTRADORA DE MARCAS FARMACEUTICAS, S.A. DE C.V. | 100%                       | \$2,586.51      | 9,850    | 24,582       | \$63,581,588.82 |       | 100% de la partida al licitante adjudicado en primer lugar. |
| Total.   |              |  |                            |                 |          |              |                 |       |   |
| Conforme al artículo 59 del Reglamento de la Ley, y toda vez que no existe segunda propuesta susceptible de adjudicación, se adjudica el 100% de la partida al licitante adjudicado en primer lugar. |              |  |                            |                 |          |              |                 |       |   |
| 357  | 060.842.0410 | INTERNACIONAL FARMACEUTICA, S.A. DE C.V.             | 100%                       | \$978.30        | 6,654    | 36,606       | \$16,245,649.80 |       | 100% de la partida al licitante adjudicado en primer lugar. |
| Total.   |              |  |                            |                 |          |              |                 |       |   |
| Conforme al artículo 59 del Reglamento de la Ley, y toda vez que no existe segunda propuesta susceptible de adjudicación, se adjudica el 100% de la partida al licitante adjudicado en primer lugar. |              |  |                            |                 |          |              |                 |       |   |
| 359  | 060.842.0469 | BIOMEDICAL JFC SA DE CV                              | 100%                       | \$303.69        | 6,551    | 16,337       | \$4,961,583.53  |       | 100% de la partida al licitante adjudicado en primer lugar. |
| Total.   |              |  |                            |                 |          |              |                 |       |   |
| Conforme al artículo 59 del Reglamento de la Ley, y toda vez que no existe segunda propuesta susceptible de adjudicación, se adjudica el 100% de la partida al licitante adjudicado en primer lugar. |              |  |                            |                 |          |              |                 |       |   |
| 360  | 060.842.0486 | ADMINISTRADORA DE MARCAS FARMACEUTICAS, S.A. DE C.V. | 100%                       | \$1,594.41      | 12,452   | 31,062       | \$49,525,563.42 |       | 100% de la partida al licitante adjudicado en primer lugar. |
| Total.   |              |  |                            |                 |          |              |                 |       |   |
| Conforme al artículo 59 del Reglamento de la Ley, y toda vez que no existe segunda propuesta susceptible de adjudicación, se adjudica el 100% de la partida al licitante adjudicado en primer lugar. |              |  |                            |                 |          |              |                 |       |   |

División de Optimización y Procesos del Abasto  
060.842.0486

Coordinación de Optimización y Procesos del Abasto

| PARTIDA | CLAVE        | licitante                                | Porcentaje Adjudicado | PRECIO UNITARIO ANTES DE IVA | CANTIDAD MINIMA ADJUDICADA | CANTIDAD MAXIMA ADJUDICADA | IMPORTE MINIMO ADJUDICADO | IMPORTE MAXIMO ADJUDICADO | TIPO DE ADJUDICACION  |
|---------|--------------|--|-----------------------|------------------------------|----------------------------|----------------------------|---------------------------|---------------------------|---|
|         |              |  |                       |                              |                            |                            |                           |                           | 100% de la partida al licitante adjudicado en primer lugar  |
|         |              |  |                       |                              |                            |                            |                           |                           | Total.  |
| 362     | 060.842.0527 | MAPEITZIN, S.A. DE C.V.                  | 100%                  | \$254.83                     | 12,714                     | 31,746                     | \$3,239,908.62            | \$8,069,833.78            | Conforme al artículo 59 del Reglamento de la Ley, y toda vez que no existe segunda propuesta susceptible de adjudicación, se adjudica el 100% de la partida al licitante adjudicado en primer lugar |
|         |              |  |                       |                              |                            |                            |                           |                           | Total.  |
| 363     | 060.842.0543 | INTERNACIONAL FARMACEUTICA, S.A. DE C.V. | 100%                  | \$2,523.26                   | 335                        | 833                        | \$845,292.10              | \$2,101,875.58            | Conforme al artículo 59 del Reglamento de la Ley, y toda vez que no existe segunda propuesta susceptible de adjudicación, se adjudica el 100% de la partida al licitante adjudicado en primer lugar |
|         |              |  |                       |                              |                            |                            |                           |                           | Total.  |
| 365     | 060.859.0519 | INDUSTRIAS DANJUR, S.A. DE C.V.          | 60%                   | \$3.99                       | 1,933,931                  | 3,784,810                  | \$6,040,564.69            | \$15,101,391.90           | Abastecimiento Simultáneo (2 Fuentes)   |
| 365     | 060.859.0519 | LABORATORIOS PISA, S.A. DE C.V.          | 40%                   | \$3.99                       | 1,009,288                  | 2,523,206                  | \$4,027,059.12            | \$10,067,591.94           | Abastecimiento Simultáneo (2 Fuentes)   |
| 370     | 060.894.0052 | COMERCT, S.A. DE C.V.                    | 60%                   | \$357.00                     | 68,777                     | 171,764                    | \$10,788,569.00           | \$26,966,948.00           | Abastecimiento Simultáneo (2 Fuentes)   |
| 370     | 060.894.0052 | QUIMED, S.A. DE C.V.                     | 40%                   | \$159.00                     | 45,811                     | 114,510                    | \$7,283,949.00            | \$18,207,090.00           | Abastecimiento Simultáneo (2 Fuentes)   |
|         |              |  |                       |                              |                            |                            |                           |                           | Total.  |
| 371     | 060.904.0100 | GALIA TEXTIL, S.A. DE C.V.               | 100%                  | \$63.47                      | 516,079                    | 1,290,133                  | \$32,755,534.33           | \$81,884,741.51           | Conforme al artículo 59 del Reglamento de la Ley, y toda vez que no existe segunda propuesta susceptible de adjudicación, se adjudica el 100% de la partida al licitante adjudicado en primer lugar |
|         |              |  |                       |                              |                            |                            |                           |                           | Total.  |
| 372     | 060.908.0015 | GRUPO INDUSTRIAL POSEIDON, S.A. DE C.V.  | 100%                  | \$11.90                      | 101,693                    | 254,194                    | \$1,210,146.70            | \$3,024,908.60            | Conforme al artículo 59 del Reglamento de la Ley, y toda vez que no existe segunda propuesta susceptible de adjudicación, se adjudica el 100% de la partida al licitante adjudicado en primer lugar |
|         |              |  |                       |                              |                            |                            |                           |                           | Total.  |
| 373     | 060.908.0114 | GRUPO INDUSTRIAL POSEIDON, S.A. DE C.V.  | 100%                  | \$11.90                      | 151,108                    | 377,710                    | \$1,798,185.20            | \$4,494,749.00            | Conforme al artículo 59 del Reglamento de la Ley, y toda vez que no existe segunda propuesta susceptible de adjudicación, se adjudica el 100% de la partida al licitante adjudicado en primer lugar |

| PARTIDA | CLAVE        | LICITANTE                                   | PORCENTAJE ADJUDICADO | PRECIO UNITARIO ANTES DE IVA | CANTIDAD MINIMA ADJUDICADA | CANTIDAD MAXIMA ADJUDICADA | MONTE MINIMO ADJUDICADO | MONTE MAXIMO ADJUDICADO | TIPO DE ADJUDICACION  |
|---------|--------------|---|-----------------------|------------------------------|----------------------------|----------------------------|-------------------------|-------------------------|---|
| 374     | 060.908.0122 | GRUPO INDUSTRIAL POSEIDON, S.A. DE C.V.     | 100%                  | \$11.90                      | 67,280                     | 168,168                    | \$800,632.00            | \$2,001,199.20          | 100% de la partida al licitante adjudicado en primer lugar<br>Total<br>Conforme al artículo 59 del Reglamento de la Ley, y toda vez que no existe segunda propuesta susceptible de adjudicación, se adjudica el 100% de la partida al licitante adjudicado en primer lugar. |
| 375     | 060.908.0130 | GRUPO INDUSTRIAL POSEIDON, S.A. DE C.V.     | 100%                  | \$11.90                      | 49,982                     | 124,912                    | \$594,785.80            | \$1,486,452.80          | Total<br>Conforme al artículo 59 del Reglamento de la Ley, y toda vez que no existe segunda propuesta susceptible de adjudicación, se adjudica el 100% de la partida al licitante adjudicado en primer lugar.   |
| 376     | 060.908.0460 | KENDALL DE MEXICO, S.A. DE C.V.             | 60%                   | \$800.00                     | 1,308                      | 3,253                      | \$1,046,400.00          | \$2,602,400.00          | Abastecimiento simultáneo 12 Fuentes!   |
| 376     | 060.908.0460 | ARROW INTERNACIONAL DE MEXICO, S.A. DE C.V. | 40%                   | \$805.90                     | 872                        | 2,169                      | \$702,744.80            | \$1,747,997.10          | Abastecimiento simultáneo 12 Fuentes!   |
| 377     | 060.908.0478 | ARROW INTERNACIONAL DE MEXICO, S.A. DE C.V. | 100%                  | \$805.90                     | 1,422                      | 3,527                      | \$1,145,989.80          | \$2,842,409.30          | Total<br>Conforme al artículo 59 del Reglamento de la Ley, y toda vez que no existe segunda propuesta susceptible de adjudicación, se adjudica el 100% de la partida al licitante adjudicado en primer lugar.   |
| 378     | 060.908.0502 | ARROW INTERNACIONAL DE MEXICO, S.A. DE C.V. | 100%                  | \$805.90                     | 1,174                      | 2,913                      | \$946,126.60            | \$2,347,586.70          | Total<br>Conforme al artículo 59 del Reglamento de la Ley, y toda vez que no existe segunda propuesta susceptible de adjudicación, se adjudica el 100% de la partida al licitante adjudicado en primer lugar.   |
| 379     | 060.908.0536 | ARROW INTERNACIONAL DE MEXICO, S.A. DE C.V. | 100%                  | \$805.90                     | 438                        | 1,091                      | \$352,984.20            | \$879,236.90            | Total<br>Conforme al artículo 59 del Reglamento de la Ley, y toda vez que no existe segunda propuesta susceptible de adjudicación, se adjudica el 100% de la partida al licitante adjudicado en primer lugar.   |
| 380     | 060.909.0958 | IHCSA HOSPITALES, S.A. DE C.V.              | 100%                  | \$94.50                      | 107,716                    | 269,252                    | \$10,179,162.00         | \$25,445,259.00         | Total<br>Conforme al artículo 59 del  |

| PARTIDA | CLAVE        | LICITANTE  | PORCENTAJE ADJUDICADO | PRECIO UNITARIO ANTES DE IVA | CANTIDAD MINIMA ADJUDICADA | CANTIDAD MAXIMA ADJUDICADA | IMPORTE MINIMO ADJUDICADO | IMPORTE MAXIMO ADJUDICADO | TIPO DE ADJUDICACIÓN   |
|---------|--------------|--|-----------------------|------------------------------|----------------------------|----------------------------|---------------------------|---------------------------|--|
|         |              |  |                       |                              |                            |                            |                           |                           | Reglamento de la Ley, y toda vez que no existe segunda propuesta susceptible de adjudicación, se adjudica el 100% de la partida al licitante adjudicado en primer lugar.<br>Total.                             |
| 383     | 060.953.2797 | PIHCSA HOSPITALES, S.A. DE C.V. PARA                   | 100%                  | \$3,603.07                   | 1,525                      | 3,788                      | \$5,494,681.75            | \$13,648,429.16           | Conforme al artículo 59 del Reglamento de la Ley, y toda vez que no existe segunda propuesta susceptible de adjudicación, se adjudica el 100% de la partida al licitante adjudicado en primer lugar.<br>Total. |
| 384     | 060.946.0019 | MARIO ENRIQUE GONZALEZ GALINDO                         | 100%                  | \$24.42                      | 47,871                     | 119,647                    | \$1,169,009.82            | \$2,921,779.74            | Conforme al artículo 59 del Reglamento de la Ley, y toda vez que no existe segunda propuesta susceptible de adjudicación, se adjudica el 100% de la partida al licitante adjudicado en primer lugar.<br>Total. |
| 385     | 060.953.0209 | GALIA TEXTIL S.A. DE C.V.                              | 100%                  | \$6.47                       | 76,236                     | 190,574                    | \$493,246.92              | \$1,233,013.78            | Conforme al artículo 59 del Reglamento de la Ley, y toda vez que no existe segunda propuesta susceptible de adjudicación, se adjudica el 100% de la partida al licitante adjudicado en primer lugar.<br>Total. |
| 386     | 060.953.0266 | MATERIAL HOSPITALARIO DE OCCIDENTE, S. DE R.L. DE C.V. | 100%                  | \$171.50                     | 10,735                     | 26,811                     | \$1,841,052.50            | \$4,598,086.50            | Conforme al artículo 59 del Reglamento de la Ley, y toda vez que no existe segunda propuesta susceptible de adjudicación, se adjudica el 100% de la partida al licitante adjudicado en primer lugar.<br>Total. |
| 387     | 060.953.0282 | TRENKES, S.A. DE C.V.                                  | 60%                   | \$159.47                     | 17,528                     | 43,790                     | \$2,795,190.16            | \$6,983,191.30            | Abastecimiento simultáneo (2 Fuentes)  |
| 387     | 060.953.0262 | MATERIAL HOSPITALARIO DE OCCIDENTE S. DE R.L. DE C.V.  | 40%                   | \$169.00                     | 11,605                     | 29,193                     | \$1,974,765.00            | \$4,933,617.00            | Abastecimiento simultáneo (2 Fuentes)  |
| 388     | 060.953.0456 | GALIA TEXTIL S.A. DE C.V.                              | 100%                  | \$109.47                     | 43,343                     | 108,304                    | \$4,744,758.21            | \$11,856,038.88           | Conforme al artículo 59 del Reglamento de la Ley, y toda vez que no existe segunda propuesta susceptible de adjudicación, se adjudica el 100% de la partida al licitante adjudicado en primer lugar.<br>Total. |

Coordinación de Optimización y Procesos del Abasto

| PARTIDA | GRUPO        | LICITANTE                    | PORCENTAJE ADJUDICADO | PRECIO UNITARIO ANTES DE I.V.A. | CANTIDAD MINIMA ADJUDICADA | CANTIDAD MAXIMA ADJUDICADA | IMPORTE MINIMO ADJUDICADO | IMPORTE MAXIMO ADJUDICADO | TIPO DE ADJUDICACION  |
|---------|--------------|------------------------------|-----------------------|---------------------------------|----------------------------|----------------------------|---------------------------|---------------------------|---|
|         |              |                              |                       |                                 |                            |                            |                           |                           | 100% de la partida al licitante adjudicado en primer lugar<br>Total.  |
| 389     | 060.953.0555 | GALIA TEXTIL, S.A. DE C.V.   | 100%                  | \$164.47                        | 171,149                    | 427,835                    | \$28,148,876.03           | \$70,366,022.45           | Conforme al artículo 59 del Reglamento de la Ley, y toda vez que no existe segunda propuesta susceptible de adjudicación, se adjudica el 100% de la partida al licitante adjudicado en primer lugar<br>Total. |
| 390     | 060.953.0571 | GALIA TEXTIL, S.A. DE C.V.   | 100%                  | \$227.47                        | 122,013                    | 304,974                    | \$27,754,297.11           | \$69,372,435.78           | Conforme al artículo 59 del Reglamento de la Ley, y toda vez que no existe segunda propuesta susceptible de adjudicación, se adjudica el 100% de la partida al licitante adjudicado en primer lugar<br>Total. |
| 391     | 060.953.0597 | GALIA TEXTIL, S.A. DE C.V.   | 100%                  | \$316.47                        | 25,020                     | 62,522                     | \$7,918,079.40            | \$19,786,337.34           | Conforme al artículo 59 del Reglamento de la Ley, y toda vez que no existe segunda propuesta susceptible de adjudicación, se adjudica el 100% de la partida al licitante adjudicado en primer lugar<br>Total. |
| 392     | 060.953.0779 | GARKEN MEDICAL, S.A. DE C.V. | 100%                  | \$364.50                        | 4,677                      | 71,665                     | \$1,704,766.50            | \$4,251,892.50            | Conforme al artículo 59 del Reglamento de la Ley, y toda vez que no existe segunda propuesta susceptible de adjudicación, se adjudica el 100% de la partida al licitante adjudicado en primer lugar<br>Total. |
| 393     | 060.953.0787 | GARKEN MEDICAL, S.A. DE C.V. | 100%                  | \$414.00                        | 6,785                      | 16,917                     | \$2,808,990.00            | \$7,003,638.00            | Conforme al artículo 59 del Reglamento de la Ley, y toda vez que no existe segunda propuesta susceptible de adjudicación, se adjudica el 100% de la partida al licitante adjudicado en primer lugar<br>Total. |
| 395     | 060.953.1693 | GALIA TEXTIL, S.A. DE C.V.   | 100%                  | \$9.77                          | 45,887                     | 114,696                    | \$448,315.99              | \$1,120,579.92            | Conforme al artículo 59 del Reglamento de la Ley, y toda vez que no existe segunda propuesta susceptible de adjudicación, se adjudica el 100% de la partida al licitante adjudicado en primer lugar<br>Total. |

DIVISION DE LICITACIONES



| PARTIDA | CLAVE        | LIQUIDANTE                                      | PORCENTAJE<br>CUMPLIMIENTO | PRECIO<br>UNITARIO<br>ANTES DE<br>IVA | CANTIDAD<br>MÍNIMA<br>ABASTECIDA | CANTIDAD<br>MÁXIMA<br>ABASTECIDA | IMPORTE<br>MÍNIMO<br>ABASTECIDO | IMPORTE<br>MÁXIMO<br>ABASTECIDO | TIPO DE ABASTECIMIENTO  |
|---------|--------------|---|----------------------------|---------------------------------------|----------------------------------|----------------------------------|---------------------------------|---------------------------------|---|
|         |              |   |                            |                                       |                                  |                                  |                                 |                                 | vez que no existe segunda propuesta susceptible de adjudicación, se adjudica el 100% de la partida al licitante adjudicado en primer lugar  |
|         |              |   |                            |                                       |                                  |                                  |                                 |                                 | Total.  |
| 406     | 080.829.5356 | INTERBIOL, S.A. DE C.V.                         | 100%                       | \$49.50                               | 41789                            | 104,381                          | \$2,067,565.50                  | \$5,166,859.50                  | Conforme al artículo 59 del Reglamento de la Ley, y toda vez que no existe segunda propuesta susceptible de adjudicación, se adjudica el 100% de la partida al licitante adjudicado en primer lugar |
| 407     | 080.829.5463 | TECNOLOGIA MEDICA INTERAMERICANA SA DE CV       | 100%                       | \$28.71                               | 981058                           | 2,452,593                        | \$28,166,175.18                 | \$70,413,945.03                 | Total.  |
| 408     | 080.829.5539 | CONTROL TECNICO Y REPRESENTACIONES S.A. DE C.V. | 100%                       | \$85.00                               | 76,497                           | 191,193                          | \$6,502,245.00                  | \$16,251,405.00                 | Conforme al artículo 59 del Reglamento de la Ley, y toda vez que no existe segunda propuesta susceptible de adjudicación, se adjudica el 100% de la partida al licitante adjudicado en primer lugar |
| 409     | 080.889.2533 | PREVENCIÓN Y SOLUCIONES K-B SA DE CV            | 60%                        | \$2.15                                | 11,424,366                       | 28,560,989                       | \$24,562,386.90                 | \$61,405,911.35                 | Total.  |
| 409     | 080.889.2533 | ROCHE DC MEXICO, S.A. DE C.V.                   | 40%                        | \$2.18                                | 7,616,244                        | 19,040,593                       | \$16,603,411.92                 | \$41,508,492.74                 | Conforme al artículo 59 del Reglamento de la Ley, y toda vez que no existe segunda propuesta susceptible de adjudicación, se adjudica el 100% de la partida al licitante adjudicado en primer lugar |
| 410     | 080.889.2632 | KABLA COMERCIAL, S.A. DE C.V.                   | 100%                       | \$2.84                                | 1,226,363                        | 3,065,382                        | \$3,482,302.92                  | \$8,705,684.88                  | Abastecimiento simultáneo (2 Fuentes)   |
| 411     | 080.960.0001 | INTERBIOL, S.A. DE C.V.                         | 60%                        | \$47.00                               | 551,765                          | 1,379,390                        | \$25,932,955.00                 | \$64,851,330.00                 | Total.  |
| 411     | 080.960.0001 | PREVENCIÓN Y SOLUCIONES K-B SA DE CV            | 40%                        | \$48.50                               | 367,843                          | 919,594                          | \$17,840,385.50                 | \$44,600,309.00                 | Conforme al artículo 59 del Reglamento de la Ley, y toda vez que no existe segunda propuesta susceptible de adjudicación, se adjudica el 100% de la partida al licitante adjudicado en primer lugar |
| 416     | 531048.0297  | PREVENCIÓN Y SOLUCIONES K-B SA DE CV            | 60%                        | \$128.92                              | 1,237,881                        | 3,094,687                        | \$159,587,618.52                | \$398,967,048.04                | Abastecimiento simultáneo (2 Fuentes)   |

Coordinación de Optimización y Procesos del Abasto

| PARTIDA | CLAVE        | LICITANTE                                   | PORCENTAJE ADJUDICADO | PRECIO UNITARIO ANTES DE IVA | CANTIDAD MÍNIMA ADJUDICADA (CADA) | CANTIDAD MÁXIMA ADJUDICADA (CADA) | IMPORTE MÁXIMO ADJUDICABLE | IMPORTE MÁXIMO ADJUDICABLE | FUENTES  |
|---------|--------------|---|-----------------------|------------------------------|-----------------------------------|-----------------------------------|----------------------------|----------------------------|--|
| 416     | 531.048.0297 | MEBCO. S. DE R.L. DE C.V.                   | 40%                   | \$135.00                     | 825,254                           | 2,063,124                         | \$11,409,290.00            | \$278,521,740.00           | Abastecimiento simultáneo [2 Fuentes]  |
| 418     | 533.342.1518 | ENSAYOS Y TAMIZAJES DE MEXICO, S.A. DE C.V. | 100%                  | \$117.13                     | 1,454,111                         | 3,635,237                         | \$170,320,021.43           | \$425,795,309.81           | Total<br>Conforme al artículo 59 del Reglamento de la Ley, y toda vez que no existe segunda propuesta susceptible de adjudicación, se adjudica el 100% de la partida al licitante adjudicado en primer lugar |

PARTIDAS DESIERTAS

De acuerdo con el resultado de la evaluación legal-administrativa, técnica y económica realizada y con fundamento en lo establecido en los Artículos 37 segundo párrafo, 38 de la Ley y 58 de su Reglamento, así como el numeral 9 de la convocatoria, se declaran desiertas las siguientes partidas:

| PARTIDA | CLAVES       | DESCRIPCIÓN   | MOTIVO PARA DECLARAR DESIERTA LA PARTIDA          |
|---------|--------------|---|---|
| 3       | 060.015.0287 | Aceites. De silicon para cirugía oftálmica, Envase con 10 ml.   | No cumplió con los requisitos solicitados.        |
| 4       | 060.031.0056 | Adhesivo. Adhesivo dental para resinas directas autopolimerizable o fotopolimerizable, Frasco de 6 g.   | Precio no aceptable                               |
| 5       | 060.031.0064 | Adhesivo. Adhesivo dental para resinas directas autopolimerizable o fotopolimerizable, Frasco de 4 ml.  | No se recibió propuesta susceptible de valoración |
| 6       | 060.031.0072 | Adhesivo. Adhesivo dental para resinas directas autopolimerizable o fotopolimerizable, Frasco de 5 ml.  | Precio no aceptable                               |
| 7       | 060.031.0080 | Adhesivo. Adhesivo dental para resinas directas autopolimerizable o fotopolimerizable, Frasco de 6 ml.  | Precio no aceptable                               |
| 19      | 060.066.0062 | Jabones. Para uso prequirúrgico. Líquido y neutro (pH 7). Envase con 3.850 lts.   | Precio no aceptable                               |
| 36      | 060.082.0104 | Aplicadores. Con algodón. De madera, Envase con 150 a 750 piezas.   | No se recibió propuesta susceptible de valoración |
| 46      | 060.088.0835 | Apósitos. Con barrera antimicrobiana. Estéril y desechable, 40 cm x 20 cm a 40 cm. Envase con 6 piezas.   | Precio no aceptable                               |
| 49      | 060.125.0038 | Bolsas. Para alimentación parenteral pediátrica de 500 ml de etilvinil acetato con bureta de 150 ml graduada para llenado de la bolsa en volúmenes precisos con cápsula de inyección para medicamentos con conexión luer lock para el sistema de llenado con pinza para sellado hermético con escala de medición cada 50 ml sistema para llenado de tres vías con catéter luer lock a la bolsa y bayonetas a sus extremos distales y con un filtro para entrada de aire en la bureta y pinzas para interrupción de flujo y asa para colgar. Estéril. Pieza.   | No se recibió propuesta susceptible de valoración |
| 53      | 060.125.0582 | Bolsas. Para ileostomía o colostomía. Tamaño adulto. Autoadherible de plástico grado médico suave transparente a prueba de olor drenable en forma de botella de 30 x 15 cm abierta en su parte más angosta con cuello de 6 a 9 cm de ancho y 3.0 a 6.2 cm de largo con pinza de seguridad o mecanismo de cierre con protector de piel integrado a base de carboximetilcelulosa sódica con adhesivo con guía recortable que permita abrir orificio para el estoma a diferentes medidas que van de 25 a 60 mm la cara interna deberá tener un protector que evite la irritación de la piel. Pieza.  | No cumplió con los requisitos solicitados         |
| 54      | 060.125.0590 | Bolsas. Para ileostomía o colostomía. Equipo compuesto de: cuatro bolsas de plástico grado médico suave transparente a prueba de olor drenable en forma de botella de 30 x 15 cm abierta en su parte más angosta con cuello de 6 a 9 cm de ancho y de largo 3.0 a 6.2 cm con sistema de ensamble hermético para la placa protectora y que permita insertar un cinturón elástico con pinza de seguridad o mecanismo de cierre. La cara interna de la bolsa deberá tener protector que evite la irritación de la piel. Cuatro placas protectoras de la piel a base de carboximetilcelulosa sódica con adhesivo y sistema de aro de ensamble hermético de 55 a 70 mm de diámetro con orificio inicial para el estoma y guía que permita abrirlo de 25 mm hasta 60 mm según el diámetro del aro del ensamble correspondiente. Equipo. | Precio no aceptable                               |
| 57      | 060.125.2505 | Bolsas. Para uso general de polietileno. Biodegradable. Calibre entre 150-200. Para la recolección y desechos de residuos no RPBI. Medidas: 30 x 20 cm. Envase con 100 piezas.  | Precio no aceptable                               |
| 58      | 060.125.2828 | Bolsas. Bolsa de papel grado médico. Para esterilizar con gas o vapor, con o sin tratamiento antibacteriano; con reactivo químico impreso y sistema de  | Precio no aceptable                               |

| PARTIDA | CLAVES       | DESCRIPCIÓN  | MOTIVO PARA DECLARAR DESIERTA LA PARTIDA          |
|---------|--------------|--|---|
|         |              | apertura, Bolsa para esterilización con gas o vapor; Medidas: 9.0 x 12.5 x 5.0 cm. Envase con 1000 piezas.   |   |
| 61      | 060.125.3545 | Bolsas, Para alimentación parenteral para adulto de 3 litros estéril atóxica de etilvinil acetato con capsula de inyección para medicamentos con conexión luer lock para el sistema de llenado con pinza para sellado hermético con escala de medición cada 100-ml sistema para llenado de 3 vías con catéter luer lock a la bolsa y bayonetas a sus extremos distales y con un filtro para entrada de aire en cada una de las bayonetas y pinzas para interrupción de flujo y asa para colgar. Pieza.   | No se recibió propuesta susceptible de valoración |
| 62      | 060.125.3602 | Bolsas, Para nutrición enteral estéril con equipo integrado para bomba capacidad de 1000 ml. Pieza.  | Precio no aceptable.                              |
| 64      | 060.125.3917 | Bolsas, Para ileostomía o colostomía. Tamaño neonatal. Autoadherible de plástico grado médico suave transparente a prueba de olor drenable en forma de botella de 21.5 X 8.6 cm con pinza de seguridad mecanismo de cierre con protector de piel integrado a base de carboximetilcelulosa sódica con adhesivo con guía recortable que permite abrir orificio para el estoma a diferentes medidas que van de 6 a 40 mm la cara interna de la bolsa deberá tener protector que evite la irritación de la piel. Pieza.  | No cumplió con los requisitos solicitados         |
| 65      | 060.125.3925 | Bolsas, Para alimentación parenteral neonatal de 250 ml estéril de etilvinil acetato con escala de medición cada 50 ml sistema de llenado sitio de inyección sistema obturador y asa para colgar. Pieza.   | No se recibió propuesta susceptible de valoración |
| 75      | 060.165.1359 | Catéter de doble lumen con ranuras, manguito impregnado en plata y revestimiento de heparina para hemodiálisis de tamaño adulto. Kit de catéter permanente para hemodiálisis tamaño adulto de doble lumen, calibre 14.5 Fr con longitudes de implante de 19 a 33 cm. Longitud del Catéter de 36 a 50 cm Material de uretano con cojinete de poliéster, extensiones dobles con pinzas de alta resistencia, manguilla impregnada en plata antimicrobial, situado entre el eje del dispositivo y el cojinete. La superficie externa (de cojinete a punta) e interna (todo el lumen) del catéter. Incluye revestimiento de heparina no eluyente. Diseño de la punta: simétrica en espiral, con orificios laterales en corte láser, uno en la pared arterial y uno en la pared venosa. Extensiones rectas de silicón, con indicadores de color rojo y azul. Incluye equipo introductor, el cual contiene: catéter doble lumen 14.5 Fr., aguja introductora calibre 18G, introductor con camisa desprendible con válvula antirreflujo, estiletes de inserción (2), tunelizador bifurcado, guía de alambre de 0.038", jeringa de 12cc y dilatadores de tejido de 12 Fr. y 14 Fr., tapones de sellado, bisturí 11, 2 Apósitos, postquirúrgicos con borde adhesivo, 4 Gasas de algodón 4x4" Las Unidades médicas seleccionarán la longitud adecuada de acuerdo a sus necesidades. | No se recibió propuesta susceptible de valoración |
| 93      | 060.166.1325 | Catéteres. Cola de cochino de poliuretano radiopaco. Longitud: 30 cm Calibre: 10 Fr. (Repuesto de la clave 060.345.0222 del Catálogo de Material de Curación). Pieza.  | No se recibió propuesta susceptible de valoración |
| 94      | 060.166.1564 | Catéteres. Ureteral doble "J" de poliuretano o copolímero olefínico en bloque radiopaco Longitud: 24 cm. Calibre: 7 Fr. (Repuesto de la clave 060.345.0982 del catálogo de material de curación). Pieza.   | Precio no aceptable                               |
| 98      | 060.166.3602 | Catéter multipropósito con orificio terminal, de nylon o politetrafluoretileno, con capacidad de guía de 0.038". Longitud 100 cm. Estéril y desechable. Calibre: 5 Fr. Pieza.  | Precio no aceptable                               |
| 100     | 060.166.4246 | Catéter periférico de seguridad para la infusión de soluciones intravenosas de poliuretano o fluoretileno-propileno radiopaco con o sin aletas para fijación. La aguja contiene un dispositivo de seguridad que la inactiva cuando se retira del catéter y tapón protector. Estéril y desechable. Calibre: 18 C Longitud: 45-52 mm Pieza.  | No se recibió propuesta susceptible de valoración |
| 101     | 060.166.5204 | Catéter periférico de seguridad para la infusión de soluciones intravenosas de poliuretano o fluoretileno-propileno radiopaco con o sin aletas para fijación. La aguja contiene un dispositivo de seguridad que la inactiva cuando se retira   | No cumplió con los requisitos solicitados         |

| PARTIDA | CLAVES       | DESCRIPCIÓN  | MOTIVO PARA DECLARAR DESIERTA LA PARTIDA          |
|---------|--------------|--|---|
|         |              | del catéter y tapón protector. Estéril y desechable. Calibre: 14 G Longitud: 45-52 mm Pieza.   |   |
| 104     | 060.167.0680 | Cánulas Orofaríngeas. De plástico transparente o translucido. Tipo: guedel/berman. Tamaño: 6 Longitud: 110 mm. Pieza.  | Precio no aceptable                               |
| 111     | 060.167.2884 | Catéteres. Epidural con adaptador gafa estéril desechable calibre 18 o 19 G de material plástico flexible radiopaco resistente a acodaduras con marcas indelebles cm a cm iniciando a partir de 4.8 a 5.5 cm del primer orificio proximal hasta 20 cm con punta roma sin orificio con bordes uniformemente redondeados con orificios laterales distribuidos en forma espiral en 1/2 cm a partir de la punta proximal y con longitud de 900 a 1050 mm. Pieza. | Precio no aceptable                               |
| 116     | 060.167.3437 | Catéteres. Para embolectomía. Estériles y desechables. Modelo: fogarty. Longitud: 80 cm. Calibre: 7 Fr. Pieza.   | Precio no aceptable                               |
| 124     | 060.167.7974 | Catéteres. Para neumotórax con válvula de Heimlich con aguja 18 G calibre B Fr. Pieza.   | No se recibió propuesta susceptible de valoración |
| 136     | 060.168.2560 | Tubos. Endotraqueales. De plástico grado médico con marca radiopaca estériles desechables con globo de alto volumen y baja presión incluye una válvula un conector y una escala en mm para determinar la profundidad de la colocación del tubo. Con orificio. Tipo: Murphy. Empaque individual. Diámetro interno: 9.0 mm Calibre: 36 Fr. Pieza.  | Precio no aceptable                               |
| 138     | 060.168.4418 | Sondas. Gastrointestinales desechables y con marca radiopaca. Tipo: Levin. Calibre: 18 Fr. Pieza.  | No se recibió propuesta susceptible de valoración |
| 143     | 060.168.8245 | Cánulas. Para traqueostomía adulto de cloruro de polivinilo sin globo radiopaco con endocánula. Placa de retención con anillo roscado para la fijación de la endocánula y guía de inserción. Estéril y desechable. Diámetro interno: 8.0 mm ± 0.2 mm. Diámetro externo: 11.3 mm ± 0.5 mm. Longitud: 74 mm ± 5 mm. Pieza.   | Precio no aceptable                               |
| 165     | 060.182.0194 | Cementos. Ionómero de vidrio con aleación de llmadura de plata. Polvo 15 g. Silicato de aluminio 100%. Líquido 10 g. 8 ml. Ácido poliacrílico 45%. Polvo de llmadura de plata 17 g. Plata 55% estaño 29% cobre 15%. Estuche.   | Precio no aceptable                               |
| 174     | 060.189.0205 | Cepillos. Para pulido de amalgamas y profilaxis. De cerdas negras en forma de brocha. Para pieza de mano. Pieza.   | Precio no aceptable                               |
| 175     | 060.203.0058 | Cintas. Para portamatriz. De amalgama metálica de 5 mm de longitud. Envase con 12 piezas.  | Precio no aceptable                               |
| 178     | 060.203.0207 | Cintas. Para esterilización en vapor a presión. Tamaño: 18 mm x 50 M. Rollo.   | Precio no aceptable                               |
| 179     | 060.203.0298 | Cintas. Testigo para esterilización con gas de óxido de etileno. Tamaño: 18 mm x 50 m. Rollo.  | No cumplió con los requisitos solicitados         |
| 180     | 060.203.0561 | Cintas. Cinta transparente plástica microperforada de polietileno; con adhesivo hipoalergénica. Longitud de 9-9.5 mts. Ancho: 5.00 cm. Pieza   | No cumplió con los requisitos solicitados         |
| 181     | 060.203.0579 | Cintas. Cinta transparente plástica microperforada de polietileno; con adhesivo hipoalergénica. Longitud de 9-9.5 mts. Ancho: 7.50 cm. Pieza   | No cumplió con los requisitos solicitados         |
| 184     | 060.231.0104 | Compresas. Para vientre. De algodón con trama radiopaca. Longitud: 70 cm. Ancho: 45 cm. Envase con 6 piezas.   | Precio no aceptable                               |
| 199     | 060.308.0193 | Dispositivos. Dispositivo Intrauterino T de cobre para nulíparas estéril con 380 mm <sup>2</sup> de cobre enrollado con bordes redondos con longitud horizontal de 22.20 a 23.20 mm longitud vertical de 28.0 a 30.0 mm filamento de 20 a 25 cm bastidor con una mezcla del 77 al 85% de plástico grado médico y del 15 al 23% de sulfato de bario con tubo insertor y aplicador montable con tope cervical. Pieza.  | No cumplió con los requisitos solicitados         |
| 206     | 060.345.0305 | Equipos. Para medición de presión venosa central. Consta de: Una llave de 3 vías. Una escala para medir en milímetros. Tubo de conexión al paciente. Tubo de conexión al frasco de solución. Tubo para medir la presión con indicador flotante. Equipo.  | No se recibió propuesta susceptible de valoración |
| 218     | 060.345.4067 | Equipo para baño de esponja. Consta de: Manopla para lavado, de tela, no tejida, resistente hasta 400C de temperatura; hipoalergénica, suave, no irritante a la piel; forma y ajuste anatómico e impregnada de substancias   | Precio no aceptable                               |

DIVISIÓN



2022 Flores  
Año de Maestría

| PARTIDA | CLAVES       | DESCRIPCIÓN  | MOTIVO PARA DECLARAR DESERTA LA PARTIDA           |
|---------|--------------|--|---|
|         |              | tensioactivas y antisépticas o Manopla pre-enjabonada: Es suficiente humedecer con agua la superficie de la palma de la mano donde se encuentra la esponja con el jabón y masajear la parte del cuerpo a tratar. Dicho jabón es hipoalérgico y contiene un máximo del 0.3% de Clorhexidina con alto poder antiséptico. Manopla para secado, de tela no tejida, absorbente, hipoalérgica, suave, no irritante a la piel; forma y ajuste anatómico. Desechable o Manopla para secado completamente absorbente dejando la piel sin ningún residuo de jabón o agua, quedando completamente limpia, suave e hidratada Equipo. |   |
| 223     | 060.435.0017 | Gel. Gel oral para enjuague bucal compuesto a base de Hialuronato de sodio al 0.1% y Polivinilpirrolidona al 9.0% Coadyuvante en el tratamiento de lesiones de la cavidad bucofaringea. Sobre con 15 ml.   | Precio no aceptable                               |
| 224     | 060.436.0057 | Casas. Seca cortada de algodón 100%. Tejida. Doblada en 12 capas. No estéril. Tipo de tejido VII. De 20 x 12 Titulo de hilo de 28 a 32 m/g tanto en urdimbre como en trama. Peso mínimo por m2 19g/ m2 Largo: 7.5 cm. Ancho: 5 cm. Área: 432 cm2. Envase con 200.  | Precio no aceptable                               |
| 228     | 060.436.0685 | Casas. Gasa seca cortada de tela no tejida no estéril. 10 cm x 10 cm. Envase con 200 Piezas.   | No se recibió propuesta susceptible de valoración |
| 256     | 060.491.0018 | Papeles. Indicador de contacto occlusal. En tiras con pegamento en ambas caras. Block con 15 hojas.  |   |
| 261     | 060.506.4484 | Protector respiratorio con eficiencia de filtración mínima del 95%, contra aerosoles sólidos y líquidos que no contengan aceite. Útil para partículas sólidas y nieblas líquidas en concentraciones que no excedan las 10 veces el límite de exposición ocupacional (CMPI). Ajuste nasal de aluminio moldeable que se adapta a la cara impidiendo el paso de aire. Filtro y cubierta de polipropileno. Con bandas de sujeción para la cabeza de poliuretano/fibras de poliéster. Certificación NIOSH N95 o equivalente. Desechable. Estilo plegado vertical plano. Caja con 500 piezas.                                  | No cumplió con los requisitos solicitados         |
| 262     | 060.506.4492 | Protector respiratorio con eficiencia de filtración mínima del 95%, contra aerosoles sólidos y líquidos que no contengan aceite. Útil para partículas sólidas y nieblas líquidas en concentraciones que no excedan las 10 veces el límite de exposición ocupacional (CMPI). Ajuste nasal de aluminio moldeable que se adapta a la cara impidiendo el paso de aire. Filtro y cubierta de polipropileno. Bandas de sujeción para la cabeza de elastómero. Certificación NIOSH N95 o equivalente. Desechable. Estilo plegado plano vertical. Caja con 500 piezas.   | Precio no aceptable                               |
| 265     | 060.527.0305 | Guías. Equipo Introdutor de catéter arterial consta de: Una guía metálica con dilatador de vaso una funda o camisa con o sin válvula calibres 5, 6, 7 y 8 Fr.  | No se recibió propuesta susceptible de valoración |
| 266     | 060.532.0019 | Equipos. Para irrigación transuretral en "Y" para adaptarse a la bolsa de plástico con entrada especial. Complemento de la clave 060.833.0015. Equipo.   | No se recibió propuesta susceptible de valoración |
| 267     | 060.532.0084 | Equipos. Para venoclisis. Sin aguja estériles desechables. Microgotero. Equipo.  | Precio no aceptable                               |
| 268     | 060.532.0167 | Equipos. Para venoclisis. Sin aguja estériles desechables. Normogotero.  | Precio no aceptable                               |
| 280     | 060.595.0129 | Equipos. Líquido lubricante de silicón para jeringa de aspiración manual endouterina. Frasco gotero con 3 ml.  | No se recibió propuesta susceptible de valoración |
| 290     | 060.626.0024 | Medias antiembólicas elásticas de compresión mediana para miembros inferiores hasta el muslo. Tallas: Chica larga. Envase con un par.  | Precio no aceptable                               |
| 297     | 060.697.0267 | Pasta o gel. Conductiva. Para electrocardiograma. Envase con 120 ml.   | Precio no aceptable                               |
| 298     | 060.697.0382 | Gel. Gel a base de Hialuronato de zinc al 0.1% como ingrediente activo. Coadyuvante en el manejo de heridas crónicas. Tubo con 15 g. Pieza.  | Precio no aceptable                               |
| 303     | 060.791.0106 | Resina. Fotopolimerizable para restauración de dientes anteriores y posteriores. Jeringa 3.5g. Las instituciones podrán elegir las variantes de color y composición.   | Precio no aceptable                               |
| 304     | 060.797.0019 | Algodones. Para uso dental. Medida: 3.5 x 0.8 cm. Envase con 500 rollos.   | Precio no aceptable                               |



| PARTIDA | CLAVES       | DESCRIPCIÓN   | MOTIVO PARA DECLARAR DESIERTA LA PARTIDA           |
|---------|--------------|---|--|
| 315     | 060.833.0346 | Solución intra-articular. Solución estéril elasto-viscosa de aplicación intra-articular. Cada ml contiene: Hialano: 8.0 mg Envase con jeringa de 2 ml.  | Precio no aceptable                                |
| 317     | 060.833.0361 | Hialuronato de sodio. Solución estéril elasto-viscosa para aplicación intra-articular Cada ml contiene: Hialuronato de sodio 10 mg. Caja o Envase con jeringa con 2 ml.   | Precio no aceptable                                |
| 341     | 060.841.4231 | Suturas. Catgut simple sin aguja. Longitud de la hebra: 135-150 cm Calibre de la sutura: 2-0 Envase con 12 piezas.  | Precio no aceptable                                |
| 343     | 060.841.8968 | Suturas. Sintéticas absorbibles. polímero de ácido glicólico trenzado con aguja. Longitud de la hebra: 20 cm Calibre de la sutura: 8-0 Características de la aguja: 3/8 de círculo con doble armado micropunta espatulada (6.5 mm) Envase con 12 piezas.  | Precio no aceptable                                |
| 344     | 060.842.0220 | Suturas. De poliéster blanco trenzado doble armado con aguja espatulada de 1/4 de círculo longitud de la aguja de 8 a 13 mm longitud de la hebra: 45 cm. Calibre 5-0. Envase con 12 piezas.   | Precio no aceptable                                |
| 358     | 060.842.0436 | Suturas. De monofilamento sintético absorbible de copolímero de glicolida y épsilon-caprolactona con color. Longitud de la hebra: 70 cm Calibre de la sutura: 4-0 Características de la aguja: Aguja ahusada de 1/2 círculo (25 a 26 mm). Envase con 36 piezas.   | Precio no aceptable                                |
| 364     | 060.842.0550 | Suturas. Sintéticas no absorbibles monofilamento de polipropileno con aguja. Longitud de la hebra: 20 cm Calibre de la sutura: 10-0 Características de la aguja: 1/4 de círculo doble armado espatulada (9.12 mm) Envase con 12 piezas.   | Precio no aceptable                                |
| 366     | 060.859.0592 | Tapón desinfectante. El tapón desinfectará el conector sin aguja un (1) minuto después de la aplicación y protegerá frente a la contaminación entre accesos durante un periodo de hasta (7) días si no se retira. Es una tapa moldeada de polietileno sellada, que contiene Alcohol Isopropílico al 70% (IPA). 25 tiras/caja (250 tapones/caja) | Precio no aceptable                                |
| 367     | 060.889.0158 | Tiras. De celuloide para conformar restauraciones de resina. Ancho: 8 a 10 mm Calibre: Fino Envase con 50 piezas.   | Precio no aceptable.                               |
| 368     | 060.889.0208 | Tiras. De lija para pulir restauraciones de resina. Grueso y mediano. Envase con 150 piezas tiras dobles.   | No se recibió propuesta susceptible de valoración  |
| 369     | 060.889.0224 | Tiras. De lija para pulir restauraciones de resina. Extra fino fino mediano y grueso. Envase con 100 piezas.  | No se recibió propuesta susceptible de valoración. |
| 381     | 060.910.0011 | Eyectores. Para saliva de plástico desechable. Envase con 100 piezas.   | Precio no aceptable                                |
| 382     | 060.932.2649 | Válvulas. Para derivación de líquido cefalorraquídeo de diafragma presión media de 80 a 120 mm de H2O catéter cefálico o ventricular de 15 cm mínimo de longitud y catéter peritoneal de 85 cm mínimo de longitud. Incluye: aditamentos para su colocación. Estéril y desechable. Tamaños: Adulto Pieza.  | Precio no aceptable                                |
| 394     | 060.953.0969 | Cuatas. Tubular de algodón estoquinete y dimensiones intermedias entre las especificadas. Longitud: 22.81 M Ancho: 7.5 cm. Rollo.   | No se recibió propuesta susceptible de valoración  |
| 400     | 060.953.3260 | Vendas. Venda inmovilizadora de fibra de vidrio con recubrimiento ahulado en todas sus fibras impregnada de resina de poliuretano que al contacto con el agua provoca una reacción química de fraguado con guante de hule longitud 3.65 M. Ancho: 7.6 cm. Pieza.  | No se recibió propuesta susceptible de valoración  |
| 401     | 060.953.3286 | Vendas. Venda inmovilizadora de fibra de vidrio con recubrimiento ahulado en todas sus fibras impregnada de resina de poliuretano que al contacto con el agua provoca una reacción química de fraguado con guante de hule longitud 3.65 M. Ancho: 12.7 cm. Pieza.   | No se recibió propuesta susceptible de valoración  |
| 412     | 130.258.0392 | Collarines tipo: Thomas. Blando para limitar la flexión dorsal y ventral de la columna cervical ajustable acojinado elaborado en hule espuma forrado en estoquinete cierre de velcro. Chico. Pieza.   | No se recibió propuesta susceptible de valoración  |
| 414     | 130.258.0426 | Collarines tipo: Thomas. Blando para limitar la flexión dorsal y ventral de la columna cervical ajustable acojinado elaborado en hule espuma forrado en estoquinete cierre de velcro. Grande. Pieza.  | No se recibió propuesta susceptible de valoración  |

| PARTIDA | CLAVES       | DESCRIPCIÓN  | MOTIVO PARA DECLARAR DESERVA LA PARTIDA           |
|---------|--------------|--|---|
| 417     | 531.784.0204 | Reanimador de asistencia ventilatoria. Equipo para ayudar a restablecer la función de la ventilación por método no invasivo en pacientes neonatos pediátricos y adultos. Con las siguientes características seleccionables de acuerdo a las necesidades de las unidades médicas: Bolsa de doble cubierta o cubierta sencilla. Autoinflable. Desarmable y esterilizable. Válvula de no reinhalación de baja resistencia espiratoria. Reservorio de oxígeno con capacidad en ml. Conexión para oxígeno suplementario. Conectores para el paciente. Volumen de la bolsa. Resistencias Inspiratoria y espiratoria máximas en agua/litro/segundo. | Precio no aceptable                               |
| 419     | 537.375.0305 | Espejo ginecológico. Espejo vaginal Graves o Pederson tamaño chico.  | No se recibió propuesta susceptible de valoración |
| 420     | 537.375.0313 | Espejo ginecológico. Espejo vaginal Graves o Pederson tamaño grande.   | No se recibió propuesta susceptible de valoración |
| 421     | 537.375.0321 | Espejo ginecológico. Espejo vaginal Graves o Pederson tamaño mediano.  | No se recibió propuesta susceptible de valoración |

**VI. FECHA, LUGAR PARA LA FIRMA DE LOS CONTRATOS Y PRESENTACIÓN DE GARANTÍAS. -----**

Conforme a lo establecido en el numeral 3.11 de la convocatoria, para la firma de los contratos los licitantes adjudicados, deberán presentar el día hábil siguiente a la notificación del fallo, los documentos que se indican, por lo que deberán acudir al domicilio de las Participantes, de conformidad a lo dispuesto en los Artículos 46 de la Ley y 84 de su Reglamento, a fin de no incurrir en las causales previstas por los Artículos 50 y 60 de dicho ordenamiento legal.-----

Se informa a los licitantes adjudicados que, a través de la persona que cuente con las facultades para este efecto, con el fin de dar cumplimiento a lo establecido en el Artículo 46 de la Ley, deberá firmar los contratos en el domicilio establecido en la convocatoria o a través de CompraNet, cuando aplique, dentro de los 15 días naturales posteriores a la notificación del presente fallo, con cada una de las Participantes.-----

La vigencia de los contratos será a partir del 1º de enero de 2023 y hasta el 31 de diciembre de 2024. En términos del artículo 46 primer párrafo de la Ley de Adquisiciones, Arrendamientos y Servicios del Sector Público.-----

Asimismo, deberá de entregar a más tardar dentro de los 10 días naturales a la firma del contrato, con cada una de las Participantes, la garantía de cumplimiento del contrato por el importe del 10% del monto máximo del contrato sin incluir IVA la cual será divisible, así como la garantía de vicios ocultos, conforme lo establecido en el numeral 2.7 de la Convocatoria, así como los formatos que se anexan al presente. (Anexo 4)-----

Se hace mención que con fundamento en lo dispuesto en el Artículo 37 de la Ley, con esta notificación de fallo por el que se adjudican los contratos, las obligaciones derivadas de éste serán exigibles sin perjuicio de la obligación de las partes de firmarlos en la fecha y términos señalados en el presente fallo.-----

**VII. NOMBRE, CARGO Y FIRMA DEL SERVIDOR PÚBLICO QUE EMITE EL PRESENTE FALLO Y NOMBRE DE LOS SERVIDORES PÚBLICOS QUE REALIZARON LA EVALUACIÓN. -----**



De conformidad con lo establecido en el Artículo 37 fracción IV de la Ley, este fallo es emitido por la Lic. Dalla Verónica Inzunza Camacho, Coordinadora de Optimización y Procesos del Abasto del Instituto de Salud para el Bienestar, de conformidad con lo establecido en el ACUERDO por el que se delegan las facultades que se señalan en la Coordinación de Optimización y Procesos del Abasto del Instituto de Salud para el Bienestar, publicado el 17 de marzo de 2022 en el Diario Oficial de la Federación, en correlación con lo establecido en el Artículo 2 fracción I del Reglamento de la Ley.

La Evaluación Técnica, Legal-Administrativa y Económica, fue realizada por los Servidores Públicos de los Entes Consolidados y del Instituto de Salud para el Bienestar, cuyos nombres y firmas aparecen en las cédulas de evaluación correspondientes.

VIII. CIERRE DEL ACTA

Una vez que se dio lectura al FALLO, se pregunta a los asistentes si desean manifestar alguna observación, a lo que responden no tener ninguna.

Para efectos de su notificación, se hace constar que, en términos del Artículo 37 Bis de la Ley, esta Acta se difundirá a través CompraNet al concluir este acto, asimismo, se informa que a partir de esta fecha, se pone a disposición de los licitantes copia de esta acta en la planta baja del edificio ubicado en Gustavo E. Campa, Número 54, Colonia Guadalupe Inn, Código Postal 01020, Álvaro Obregón, Ciudad de México, por un término no menor de cinco días hábiles.

No existiendo otro hecho que hacer constar se da por concluido este acto siendo 02:00 horas, del día 3 de diciembre, firmando la presente al margen y al calce en cada una de sus hojas para debida constancia y efectos legales, administrativos y de notificación a que haya lugar, todo lo que intervinieron en este evento, sin que la falta de firma de alguno de ellos reste validez del acta.

La presente Acta consta de 138 fojas y 04 Anexos.

FIN DE TEXTO

POR EL INSTITUTO DE SALUD PARA EL BIENESTAR

| Nombre                         | Cargo  | Firma                     |
|--------------------------------|--|---------------------------|
| Dalla Verónica Inzunza Camacho | Coordinadora de Optimización y Procesos del Abasto | <i>[Firma manuscrita]</i> |
| Fabiola Castrejón Fabián       | Directora de Procesos de Adquisición               | <i>[Firma manuscrita]</i> |

3  
DIVISIÓN DE CONTRATOS  
2022 Flores Magón

| Nombre                          | Cargo  | Firma                 |
|---------------------------------|--|-----------------------|
| Vannesa Faviola Everardo Aguiar | Directora de Evaluación y Supervisión del Abasto | PARTICIPACIÓN VIRTUAL |

## POR EL ÓRGANO INTERNO DE CONTROL

| Nombre                  | Cargo  | Firma                 |
|-------------------------|--|-----------------------|
| Daniel Martínez Vázquez | Auditor de Órgano Interno de Control en el Instituto de Salud para el Bienestar  | PARTICIPACIÓN VIRTUAL |
| Yenifer Andrade López   | Auditora de Órgano Interno de Control en el Instituto de Salud para el Bienestar | PARTICIPACIÓN VIRTUAL |

## POR LA COORDINACIÓN DE ASUNTOS JURÍDICOS

| Nombre                     | Cargo  | Firma                 |
|----------------------------|--|-----------------------|
| Blanca Estela Mendoza Díaz | Directora de Asuntos Normativos y Estudios Jurídicos | PARTICIPACIÓN VIRTUAL |

## TESTIGO SOCIAL

| Nombre                     | Cargo  | Firma                 |
|----------------------------|--|-----------------------|
| Lic. Sergio Rivera Sánchez | Testigo social<br>PM GAC006<br>ONG Contraloría Ciudadana para la Rendición de Cuentas, A. C. | PARTICIPACIÓN VIRTUAL |

## INSTITUCIONES

| Nombre                         | Cargo   | Firma                 |
|--------------------------------|---|-----------------------|
| León Alejandro Andreu          | IMSS  | PARTICIPACIÓN VIRTUAL |
| Lic. Graciela Villeda González | Jefa de Departamento de Compras Gubernamentales Farmacéuticas | PARTICIPACIÓN VIRTUAL |

Las firmas corresponden al Acta correspondiente a la celebración de Fallo del procedimiento No. LA-D12M7B997-E113-2022 para la "Adquisición Consolidada de Material de Curación, Agentes de Diagnóstico y otros Insumos para los ejercicios 2023-2024 (394 Claves)".





Ciudad de México, a 5 de diciembre de 2022.

ATENTA NOTA INFORMATIVA

**Asunto:**

Determinación de presupuesto por año en los contratos derivados del evento de la compra consolidada sectorial 2023-2024, Licitación Pública Internacional Bajo Cobertura de Tratados Electrónica N° LA-012M7B997-E113-2022 para la "ADQUISICIÓN CONSOLIDADA DE MATERIAL DE CURACIÓN, AGENTES DE DIAGNÓSTICO Y OTROS INSUMOS PARA LOS EJERCICIOS 2023-2024 (394 CLAVES)".

**Antecedentes y Fundamentos:**

- a. El artículo 31, fracción XXVI de la Ley Orgánica de la Administración Pública Federal, faculta a la Secretaría de Hacienda y Crédito Público para fungir como área consolidadora de los procedimientos de adquisición de bienes y contratación de servicios que ésta determine, en términos de las disposiciones jurídicas aplicables.
- b. Los LINEAMIENTOS para coordinar y llevar a cabo los procedimientos de contratación consolidada para la adquisición o arrendamiento de bienes muebles o la prestación de servicios de cualquier naturaleza publicados en el Diario Oficial de la Federación el 12 de marzo de 2021, establecen entre otros aspectos, la facultad de la Oficialía Mayor de la Secretaría de Hacienda y Crédito Público de determinar aquéllas contrataciones que deban ser consolidadas por la propia Oficialía o, en su caso, por alguna Dependencia o Entidad específica de la Administración Pública Federal y que las Dependencias y Entidades de la misma, en las que se encuentra el Instituto Mexicano del Seguro Social, están obligadas a sujetarse a las Contrataciones Consolidadas que se realicen, en los términos que establezca la propia Oficialía.
- c. Mediante oficio 700.2020.0139 se determinó al INSABI como responsable de llevar a cabo los procedimientos de contratación consolidados para la adquisición de medicamentos y material de curación que sean requeridos por la Administración Pública Federal, garantizando las mejores condiciones disponibles, en cuanto a precio, cantidad, financiamiento, oportunidad y demás circunstancias pertinentes, en términos del artículo 134 de la Constitución Política de los Estados Unidos Mexicanos; generando para esos efectos compra consolidada sectorial 2023-2024.
- d. Conforme a la plataforma habilitada por el INSABI, denominada AAMATES, la demanda de las dependencias y entidades de la administración pública, fue solicitada para su registro por ejercicio (2023-2024).

ANEXOS  
DIVISION DE CONTRATOS





- e. A nivel Institucional, la demanda fue solicitada por los OOAD y UMAE, para cada ejercicio fiscal.
- f. Con base a los lineamientos para la determinación de demanda, esta consideró descontar los inventarios estimados de arranque en 2023, por lo que se registraron renglones sin demanda para dicho ejercicio.
- g. El acuerdo para la adquisición consolidada suscrito entre INSABI y los participantes el 1 de agosto de 2022, no establece referencia de que la demanda de las dependencias y entidades participantes, incluyendo la del Instituto, corresponda la registrada en AAMATES o de que ésta se haya generado por ejercicio presupuestal.
- h. Los requerimientos de documentación generados por INSABI, para el evento indicado al rubro, fueron solicitadas con base a la cantidad máxima y mínima registrada para ambos ejercicios; sin hacer distinción por año.
- i. En el procedimiento de contratación indicado al rubro la contratación se requirió por cantidades máximas y mínimas para ambos ejercicios, sin referencia de separación por ejercicio.
- j. Mediante correos electrónicos de fecha lunes, 05 de diciembre de 2022 emitido de la cuenta de Dalía Verónica Inzunza Camacho [dalia.inzunza@insabi.gob.mx](mailto:dalia.inzunza@insabi.gob.mx), se remitió información proporcionada por la Coordinación de Abasto del INSABI, relativa a la asignación de las claves que resultaron adjudicadas durante el procedimiento de mérito, denominado "DESAGREGACIÓN E113 IMSS", en que se estableció por año la cantidad máxima y mínima requerida y adjudicada por proveedor.
- k. Las POBALINES, establecen en el numeral 4.24.1 inciso o) que la requisición, debe contar entre otros requisitos en caso de contratos plurianuales, con el desglose de los importes a ejercer en cada ejercicio fiscal, de conformidad con los artículos 50 de la Ley Federal de Presupuesto y Responsabilidad Hacendaria en concordancia con el 148 del Reglamento de la Ley Federal de Presupuesto y Responsabilidad Hacendaria; aspecto considerado en los modelos de contratación plurianual

### Consideraciones:

Atendiendo a que en el acuerdo para la adquisición consolidada suscrito el 1 de agosto de 2022, entre INSABI y los participantes, el FO-CON 03, el requerimiento Institucional solicitado por INSABI para el desarrollo del evento indicado al rubro, y el procedimiento de contratación, no establecen la demanda y/o presupuesto por ejercicio 2023 y 2024, con el fin de dar cumplimiento a las disposiciones indicadas en la última viñeta del apartado que antecede, se integra como parte de la documentación para la formalización de contratos derivados del evento indicado al rubro; los siguientes anexos:





Anexo 1 Desagregación por clave proveedor del evento de contratación número LA-012M7B997-E113-2022

Anexo 2 Desagregación por proveedor del evento de contratación número LA-012M7B997-E113-2022

Que corresponden a la cuantificación que por ejercicio fiscal y proveedor se obtiene del archivo "DESAGREGACIÓN E113 IMSS"; destacando que para las claves en las que no se estableció requerimiento para el ejercicio 2023 (conforme a lo indicado en el inciso "f" de antecedentes y fundamento) y que se precisan a continuación:

| CLAVE        |
|--------------|
| 060.066.0039 |
| 060.066.0989 |
| 060.132.0203 |
| 060.166.1689 |
| 060.167.1605 |
| 060.172.0063 |
| 060.172.0071 |
| 060.189.0023 |
| 060.231.0674 |
| 060.439.0070 |
| 060.439.0088 |
| 060.441.0019 |
| 060.621.0664 |
| 060.841.3845 |
| 060.842.0287 |
| 060.842.0352 |
| 080.784.8007 |
| 080.889.2632 |

Dada la contratación plurianual, se consideró el 10% de la cantidad establecida para el ejercicio 2024.

Sin que lo anterior acote las obligaciones asumidas por los proveedores adjudicados en el evento de contratación de mérito.

Atentamente

Mtro. Jorge de Anda García  
Titular de la Coordinación de Control de Abasto

ANEXOS  
DIVISION DE CONTRATOS



ON TEXTO

| EVENTO | CLAVE        | DESCRIPCIÓN   | PROVEEDOR ADJUDICADO                                    | PRECIO ADJUDICADO | 2023     |          |               | 2024          |          |          |               |               |
|--------|--------------|---|---|-------------------|----------|----------|---------------|---------------|----------|----------|---------------|---------------|
|        |              |   |   |                   | CANT MIN | CANT MAX | IMPORTE MIN   | IMPORTE MAX   | CANT MIN | CANT MAX | IMPORTE MIN   | IMPORTE MAX   |
| E04    | 000.08E.0017 | APPOSITOS TRANSABSORBENTE MICROPOROSO, ACTIVO HERMILLABLE, ESTERILES Y DISEÑADOS PARA MEDIDAS DE SALUD PERSONAL   | SA MEXICO, S.A. DE C.V.                                 | 10.03             | 85000    | 212503   | 9,352,770.06  | 22,381,705.89 | 62767    | 109933   | 6,696,103.01  | 10,779,266.55 |
| E11    | 060.08B.0025 | ABLSX 5.0B.A.S.O.L.C.M. APPOSITOS, TRANSPARENTES, MICROPOROSOS, AUTOCALIENTERILES, ESTERILES Y DISEÑADOS PARA MEDIDAS DE SALUD PERSONAL   | SA MEXICO, S.A. DE C.V.                                 | 237.44            | 32,000   | 80,000   | 75,000,000.00 | 10,000,000.00 | 46,575   | 15,626   | 10,650,740.21 | 23,606,963.85 |
| E13    | 080.137.0020 | INGENIERIA PARA CIRCUITOS PARA APPOSITOS, TRANSPARENTES, MICROPOROSOS, AUTOCALIENTERILES, ESTERILES Y DISEÑADOS PARA MEDIDAS DE SALUD PERSONAL  | AGENCIA Y SUMINISTRO EN FARMACIAS S.A. DE C.V.          | 4,402.20          | 560      | 140      | 2,390,242.60  | 5,963,035.33  | 373      | 3423     | 3,393,299.83  | 3,979,166.44  |
| E15    | 080.08A.1061 | SUTURAS SINTETICAS ABSORBIBLES MONOFILAMENTO DE POLIDIODANONA CON AGUJALONGITUD DE LA HEBRAS 70 CM CALIBRE DE LA SUTURA 4.0 CARACTERISTICAS DE LA AGUJA 3/8 DE CIRCULO, PUNTA AHUSADA (9 MM)  | ADVANSIA FARMACIAS, S.A. DE C.V.                        | 1350.00           | 260      | 588      | 371,000.00    | 826,900.00    | 312      | 790      | 405,600.00    | 1,209,000.00  |
| E16    | 080.08A.1348 | SUTURAS SINTETICAS ABSORBIBLES MONOFILAMENTO DE POLIDIODANONA CON AGUJALONGITUD DE LA HEBRAS 70 CM CALIBRE DE LA SUTURA 3.0 CARACTERISTICAS DE LA AGUJA 1/2 CIRCULO, PUNTA AHUSADA (25-30 MM)   | ADMINISTRADORA DE FARMACIAS FARMACEUTICAS, S.A. DE C.V. | 3,077.00          | 600      | 3084     | 1804,543.22   | 2,219,260.66  | 673      | 239      | 506,400.53    | 3,469,374.67  |
| E17    | 080.08A.1655 | SUTURAS SINTETICAS ABSORBIBLES MONOFILAMENTO DE POLIDIODANONA CON AGUJALONGITUD DE LA HEBRAS 70 CM CALIBRE DE LA SUTURA 4.0 CARACTERISTICAS DE LA AGUJA 1/2 CIRCULO, PUNTA AHUSADA (25-30 MM)   | ADMINISTRADORA DE FARMACIAS FARMACEUTICAS, S.A. DE C.V. | 886.70            | 284      | 705      | 260,669.60    | 610,724.30    | 304      | 759      | 268,289.00    | 673,003.50    |
| E18    | 080.08A.0386 | SUTURAS SINTETICAS ABSORBIBLES SINTETICO ABSORBIBLE DE COPOLIMERO DE CLUCOLIDA VEPILON, CAPROACTONA, CON COLOR, LONGITUD DE LA HEBRA 70 CM CALIBRE DE LA SUTURA 4.0 CARACTERISTICAS DE LA AGUJA AHUSADA DE 1/2 CIRCULO (9MM)            | ADMINISTRADORA DE FARMACIAS FARMACEUTICAS, S.A. DE C.V. | 2,229.90          | 264      | 660      | 593,945.60    | 1,479,266.00  | 264      | 880      | 500,165.60    | 1,679,266.00  |
| E19    | 080.08A.0402 | SUTURAS SINTETICAS ABSORBIBLES SINTETICO ABSORBIBLE DE COPOLIMERO DE CLUCOLIDA VEPILON-CAPROACTONA, CON COLOR, LONGITUD DE LA HEBRA 70 CM CALIBRE DE LA SUTURA 4.0 CARACTERISTICAS DE LA AGUJA, CON AGUJA AHUSADA DE 1/2 CIRCULO (7 MM) | ADMINISTRADORA DE FARMACIAS FARMACEUTICAS, S.A. DE C.V. | 2,686.51          | 304      | 720      | 796,219.04    | 1,903,181.09  | 271      | 792      | 809,377.03    | 2,022,950.00  |
| E20    | 080.08E.0485 | SUTURAS SINTETICAS ABSORBIBLES MONOFILAMENTO DE POLIDIODANONA CON AGUJALONGITUD DE LA HEBRA 70 CM CALIBRE DE LA SUTURA 4.0 CARACTERISTICAS DE LA AGUJA 3/8 DE CIRCULO, PUNTA AHUSADA DOBLE (9MM)  | ADVANSIA FARMACIAS, S.A. DE C.V.                        | 1539.71           | 136      | 340      | 210,038.76    | 540,099.60    | 162      | 424      | 258,244.62    | 646,341.60    |
| E21    | 080.08A.1881 | DESINFECTANTES DESPRE EYFANTE DE ALTO NIVEL, COMPUESTO POR ORFOPALCALOHIBO AL 50% EN VASE CON 10% SCL, 15% TENSIOACTIVOS, ANTIREFLECTOS, KETOCONAZOLINA, CLORHEXIDINA   | ADVANCED STERILIZATION S. DE RL DE C.V.                 | 70.00             | 2414     | 6076     | 172,609.00    | 4,244,360.00  | 243      | 6276     | 1730,165.30   | 4,244,360.00  |
| E23    | 080.08B.0658 | CAJAS 100 ML CONTENEDOR OVIDORNA S G EQUIVALENTE A 60 G DE SCL  | ADVANSIA FARMACIAS, S.A. DE C.V.                        | 302.39            | 4,095    | 10,946   | 14,023,694.90 | 35,880,798.00 | 6798     | 100956   | 16,073,694.50 | 35,038,796.00 |
| E25    | 080.09A.1029 | ACTUACION PARA USOS EN DIVERSIONES  | ADVANSIA FARMACIAS, S.A. DE C.V.                        | 80.00             | 3168     | 22970    | 812,847.62    | 2,000,056.10  | 5968     | 22970    | 812,847.62    | 3,332,799.00  |

ANEXOS  
DIVISION DE CONTRATOS

| ITEMO | CLAVE     | DESCRIPCION  | PROVEEDOR ADJUDICADO                        | PRECIO ADJUDICADO | CANTY MIN | CANTY MAX | IMPORTE MIN   | IMPORTE MAX    | CANTY MIN | CANTY MAX | IMPORTE MIN   | IMPORTE MAX    |
|-------|-----------|--|---|-------------------|-----------|-----------|---------------|----------------|-----------|-----------|---------------|----------------|
| ET1   | 060360290 | ACCIÓN PARA BOMBACHEAR O BLOQUEO SUBBOMBACHEO DE ACERO INOXIDABLE, PUNTADO LIGER, CONECTOR ROSCADO LUER-LOCK, HERBIDA TRANSUCIO Y MANIBRA CON: BECTOR INDICADOR, CON DEPÓSITO DE OIL MIL EN PAPELIZO PARA LUERLOCK, CITA, ORBAQUINOC ESTERIL Y DESECHABLE, TIPO WHITACHE LONGITUD: 1.6 A 1.8 CM, CALIBRE: 25.0 25.5, 26.0 26.5, 27.0 | ACYPROM, S.A. DE C.V.                       | 16.25             | 353386    | 359465    | 4,930,022.50  | 12,325,004.25  | 303386    | 359465    | 5,930,022.50  | 17,325,004.25  |
| ET2   | 060360290 | ACCIÓN PARA BOMBACHEAR O BLOQUEO SUBBOMBACHEO DE ACERO INOXIDABLE, PUNTADO LIGER, CONECTOR ROSCADO LUER-LOCK, HERBIDA TRANSUCIO Y MANIBRA CON: BECTOR INDICADOR, CON DEPÓSITO DE OIL MIL EN PAPELIZO PARA LUERLOCK, CITA, ORBAQUINOC ESTERIL Y DESECHABLE, TIPO WHITACHE LONGITUD: 1.6 A 1.8 CM, CALIBRE: 25.0 25.5, 26.0 26.5, 27.0 | ACYPROM, S.A. DE C.V.                       | 29.89             | 371       | 380       | 49,344.86     | 43,772.20      | 431       | 380       | 43,231.47     | 133,372.81     |
| ET3   | 060360290 | ACCIÓN PARA BOMBACHEAR O BLOQUEO SUBBOMBACHEO DE ACERO INOXIDABLE, PUNTADO LIGER, CONECTOR ROSCADO LUER-LOCK, HERBIDA TRANSUCIO Y MANIBRA CON: BECTOR INDICADOR, CON DEPÓSITO DE OIL MIL EN PAPELIZO PARA LUERLOCK, CITA, ORBAQUINOC ESTERIL Y DESECHABLE, TIPO WHITACHE LONGITUD: 1.6 A 1.8 CM, CALIBRE: 25.0 25.5, 26.0 26.5, 27.0 | ACYPROM, S.A. DE C.V.                       | 129.70            | 278       | 169       | 36,081.30     | 38,428.20      | 421       | 169       | 75,292.10     | 110,177.00     |
| ET4   | 060360290 | ACCIÓN PARA BOMBACHEAR O BLOQUEO SUBBOMBACHEO DE ACERO INOXIDABLE, PUNTADO LIGER, CONECTOR ROSCADO LUER-LOCK, HERBIDA TRANSUCIO Y MANIBRA CON: BECTOR INDICADOR, CON DEPÓSITO DE OIL MIL EN PAPELIZO PARA LUERLOCK, CITA, ORBAQUINOC ESTERIL Y DESECHABLE, TIPO WHITACHE LONGITUD: 1.6 A 1.8 CM, CALIBRE: 25.0 25.5, 26.0 26.5, 27.0 | ACYPROM, S.A. DE C.V.                       | 33.35             | 54653     | 12732     | 964,898.25    | 5,802,991.40   | 54653     | 12732     | 765,898.35    | 1,912,991.40   |
| ET5   | 060360290 | TRANSPARENT, GRADUADO, CON MANEJA BOMBACHEO, ESTERILES Y DESECHABLES, DIAMETRO: 1.00 CM, LONGITUD: 1.00 CM   | ACYPROM, S.A. DE C.V.                       | 93.90             | 1076      | 21033     | 97,803.32     | 27,883.54      | 1589      | 21033     | 15,076.18     | 265,890.46     |
| ET6   | 060360290 | TRANSPARENT, GRADUADO, CON MANEJA BOMBACHEO, ESTERILES Y DESECHABLES, DIAMETRO: 1.00 CM, LONGITUD: 1.00 CM   | ACYPROM, S.A. DE C.V.                       | 11.04             | 1075      | 1077      | 41,897.81     | 185,772.88     | 1086      | 1075      | 5,247,644     | 181,036.61     |
| ET7   | 060360290 | TRANSPARENT, GRADUADO, CON MANEJA BOMBACHEO, ESTERILES Y DESECHABLES, DIAMETRO: 1.00 CM, LONGITUD: 1.00 CM   | ACYPROM, S.A. DE C.V.                       | 60.60             | 3023      | 90037     | 38,261.80     | 35,474.20      | 3894      | 90037     | 4,376.40      | 183,805.60     |
| ET8   | 060360290 | TRANSPARENT, GRADUADO, CON MANEJA BOMBACHEO, ESTERILES Y DESECHABLES, DIAMETRO: 1.00 CM, LONGITUD: 1.00 CM   | ACYPROM, S.A. DE C.V.                       | 16.20             | 2748      | 4861      | 28,023.60     | 70,363.80      | 3099      | 4861      | 31,291.20     | 78,895.40      |
| ET9   | 060360290 | TRANSPARENT, GRADUADO, CON MANEJA BOMBACHEO, ESTERILES Y DESECHABLES, DIAMETRO: 1.00 CM, LONGITUD: 1.00 CM   | ACYPROM, S.A. DE C.V.                       | 10.90             | 2075      | 1832      | 24,301.70     | 46,599.70      | 1990      | 1832      | 3,625.80      | 74,877.00      |
| ET10  | 060360290 | TRANSPARENT, GRADUADO, CON MANEJA BOMBACHEO, ESTERILES Y DESECHABLES, DIAMETRO: 1.00 CM, LONGITUD: 1.00 CM   | ACYPROM, S.A. DE C.V.                       | 4.05              | 60002     | 18203     | 38,794.32     | 1,403,091.45   | 60002     | 18203     | 368,844.30    | 1,638,000.65   |
| ET11  | 060360290 | TRANSPARENT, GRADUADO, CON MANEJA BOMBACHEO, ESTERILES Y DESECHABLES, DIAMETRO: 1.00 CM, LONGITUD: 1.00 CM   | ACYPROM, S.A. DE C.V.                       | 3.80              | 7579      | 188446    | 605,676.21    | 1513,823.54    | 62930     | 307928    | 162,693.70    | 1,690,320.75   |
| ET12  | 060360290 | TRANSPARENT, GRADUADO, CON MANEJA BOMBACHEO, ESTERILES Y DESECHABLES, DIAMETRO: 1.00 CM, LONGITUD: 1.00 CM   | ALMACIONES DENTALES ZEVCO, S.A. DE C.V.     | 78.00             | 16        | 40        | 2,982.40      | 7,188.00       | 38        | 16        | 5,004.20      | 42,523.10      |
| ET13  | 060360290 | TRANSPARENT, GRADUADO, CON MANEJA BOMBACHEO, ESTERILES Y DESECHABLES, DIAMETRO: 1.00 CM, LONGITUD: 1.00 CM   | AMBIUDIM, S.A. DE C.V.                      | 26.90             | 95819     | 1143,386  | 19,274,000.10 | 963,893,980.64 | 248880    | 62442     | 31,095,104.00 | 977,840,000.64 |
| ET14  | 060360290 | TRANSPARENT, GRADUADO, CON MANEJA BOMBACHEO, ESTERILES Y DESECHABLES, DIAMETRO: 1.00 CM, LONGITUD: 1.00 CM   | AMBIUDIM, S.A. DE C.V.                      | 120.50            | 103818    | 409,038   | 27,023,628.90 | 32,520,944.58  | 91708     | 238067    | 16,296,090.50 | 31,745,000.50  |
| ET15  | 060360290 | TRANSPARENT, GRADUADO, CON MANEJA BOMBACHEO, ESTERILES Y DESECHABLES, DIAMETRO: 1.00 CM, LONGITUD: 1.00 CM   | ARROW INTERNACIONAL DE MEXICO, S.A. DE C.V. | 3.95              | 3628      | 1844      | 36,094.08     | 90,037.55      | 4301      | 1844      | 43,302.40     | 188,246.05     |

| ID | CLAVE      | DESCRIPCIÓN  | PROVEEDOR ADJUDICADO                        | PRECIO ADJUDICADO | 2023     |          |             | 2024         |          |          |             |              |
|----|------------|--|---|-------------------|----------|----------|-------------|--------------|----------|----------|-------------|--------------|
|    |            |  |   |                   | CANT MIN | CANT MAX | IMPORTE MIN | IMPORTE MAX  | CANT MIN | CANT MAX | IMPORTE MIN | IMPORTE MAX  |
|    | 0601670402 | CANULAS OROFARINGEAS DE PLASTICO TRANSPARENTE O TRANSLUCIDO TIPO CUERDILLERAS TAMAÑO 4. LONGITUD 30 MM   | ARROW INTERNACIONAL DE MEXICO, S.A. DE C.V. | 8185              | 50003    | 336627   | 483,339.35  | 1,207,644.65 | 166894   | 167209   | 303,923.48  | 1,479,793.05 |
|    | 0601670346 | CANULAS OROFARINGEAS DE PLASTICO TRANSPARENTE O TRANSLUCIDO TIPO CUERDILLERAS TAMAÑO 3. LONGITUD 100 MM  | ARROW INTERNACIONAL DE MEXICO, S.A. DE C.V. | 8135              | 33062    | 327855   | 477,427.71  | 1,193,574.25 | 38529    | 148232   | 554,266.75  | 1,310,012.70 |
|    | 0601670204 | TUBOS ENDOTRAQUEALES DE PLASTICO GRABO MEDICO, TRANSPARENTE, CON GLOBO YESIBRAL DE ALUMINIL, CON BALON Y CONECTOR, OMO A LOS RAYOS X ESTERIL LONGITUD 28-30 CM CALIBRE 30 EN   | ARROW INTERNACIONAL DE MEXICO, S.A. DE C.V. | 84480             | 20079    | 20322    | 181,441.40  | 452,833.20   | 26940    | 70388    | 183,894.00  | 458,330.88   |
|    | 0601670403 | TUBOS ENDOTRAQUEALES PARA INTUBACION DE BRONQUIO DERECHO DE PLASTICO GRABO MEDICO, CON DISEÑO DEL GLOBO BRONQUIAL EN FORMA DE S Y UN ORIFICIO TIPO MIPSA, QUE SE ACOPLA CON LA ENTRADA DEL LUBALDO SUPERIOR DERECHO, CON MARCAS NUMERICAS PARA DETERMINAR LA PROFUNDIDAD DE LA COLOCACION DEL TUBO Y ESTERILIZABLE DE DOBLE LUJEN, BRONQUIAL Y TRAQUEAL, CON GLOBO INDIVIDUAL DE ALTO VOLUMEN Y BAJA PRESION, TRAQUEAL Y BRONQUIAL Y SUS RESPECTIVOS GLOBOPILOTO (PROTULOS) CON VALVULAS DE AUTOPULSADO TRAQUEAL Y BRONQUIAL, CON DISEÑO PREINTEGRADO QUE LE PERMITE CONVERTIR LA CURVATURA BRONQUIAL PREFORMADA, CON PUNTA ANATOMICA Y LINEAS RADIOOPACAS, EMPAQUE INDIVIDUAL ESTERIL, INCLUIE 2 CONECTORES DE PLASTICO EN ANCHURAS, CON PUERTOS DE SUCION, SECCION, ADAPTADOR DE TUBO TIPO CARLINS UNIDO A CONECTORES DE POLIPROPILENO Y DOS CATERES DE SUCION EN CATEGORIA 30. TAMAÑO 30. LONGITUD 30 CM. | ARROW INTERNACIONAL DE MEXICO, S.A. DE C.V. | 100590            | 766      | 413      | 131,779.40  | 312,638.72   | 108      | 826      | 155,897.30  | 347,201.60   |
|    | 0601670478 | INTUBADOR DE BRONQUIO DERECHO, DE PLASTICO GRABO MEDICO, CON DISEÑO DEL GLOBO BRONQUIAL EN FORMA DE "MARI" QUE PERMITE SELLADO, CON MARCAS NUMERICAS PARA DETERMINAR LA PROFUNDIDAD DE LA COLOCACION DEL TUBO TERMOSENSIBLE CON DOBLE LUJEN BRONQUIAL Y TRAQUEAL CON GLOBO INDIVIDUALES DE ALTO VOLUMEN Y BAJA PRESION TRAQUEAL Y BRONQUIAL Y SUS RESPECTIVOS GLOBOPILOTO DETULADOS CON VALVULAS DE AUTOSSELLADO TRAQUEAL Y BRONQUIAL, CON ESTILETE PREINTEGRADO QUE LE PERMITE CONSERVARLA CURVATURA BRONQUIAL, PREFORMADA, CON PUNTA ANATOMICA Y LINEAS RADIOOPACAS, EMPAQUE INDIVIDUAL ESTERIL, INCLUIE DOS CONECTORES DE PLASTICO EN ANCHURAS DE SUCION, ADAPTADOR Y TUBO TIPO CARLINS UNIDO A CONECTORES DE POLIPROPILENO Y DOS CATERES DE SUCION EXTRALADOS, ESTERILES, CALIBRE 30. FLOJOMETRO DEL LUJEN, TAMAÑO 30. LONGITUD 30 CM.   | ARROW INTERNACIONAL DE MEXICO, S.A. DE C.V. | 80350             | 166      | 473      | 154,779.40  | 352,488.70   | 166      | 613      | 151,779.40  | 322,836.70   |

| CUESTO | CLAVE        | DESCRIPCIÓN   | PROVEEDOR ADJUDICADO                         | 2023     |          | 2024        |             | IMPORTE MAX | IMPORTE MIN |
|--------|--------------|---|--|----------|----------|-------------|-------------|-------------|-------------|
|        |              |   |  | CANT MIN | CANT MAX | IMPORTE MIN | IMPORTE MAX |             |             |
| 011    | 060-000-0522 | TUBOS TROBÓLOGICOS PARA INTUBACION DE BIRROQUINOIZQUIERDO, DE PLASTICO GRADOMERICO, CON DRENO OIL, COMO BIRROQUINOIZQUIERDO EN FORMA DE "BARRIL" QUE PERMITE SUSELLADO, CON MARCAS NUMERICAS PARA DETERMINAR LA PROFUNDIDAD DE LA COLGACION DEL TUBO. TENDRAN UN DIAMETRO DE 20MM Y UN LONGITUD DE 100CM. CON UN DIAMETRO DE 20MM Y UN LONGITUD DE 100CM. CON UN DIAMETRO DE 20MM Y UN LONGITUD DE 100CM. | ARMAS (H) BIRROQUINOIZQUIERDO, CON DRENO OIL | 303      | 757      | 303         | 757         | 600,000.00  | 600,000.00  |
| 011    | 060-000-0522 | TUBOS TROBÓLOGICOS PARA INTUBACION DE BIRROQUINOIZQUIERDO, DE PLASTICO GRADOMERICO, CON DRENO OIL, COMO BIRROQUINOIZQUIERDO EN FORMA DE "BARRIL" QUE PERMITE SUSELLADO, CON MARCAS NUMERICAS PARA DETERMINAR LA PROFUNDIDAD DE LA COLGACION DEL TUBO. TENDRAN UN DIAMETRO DE 20MM Y UN LONGITUD DE 100CM. CON UN DIAMETRO DE 20MM Y UN LONGITUD DE 100CM.   | ARMAS (H) BIRROQUINOIZQUIERDO, CON DRENO OIL | 303      | 757      | 303         | 757         | 600,000.00  | 600,000.00  |
| 011    | 060-000-0522 | TUBOS TROBÓLOGICOS PARA INTUBACION DE BIRROQUINOIZQUIERDO, DE PLASTICO GRADOMERICO, CON DRENO OIL, COMO BIRROQUINOIZQUIERDO EN FORMA DE "BARRIL" QUE PERMITE SUSELLADO, CON MARCAS NUMERICAS PARA DETERMINAR LA PROFUNDIDAD DE LA COLGACION DEL TUBO. TENDRAN UN DIAMETRO DE 20MM Y UN LONGITUD DE 100CM. CON UN DIAMETRO DE 20MM Y UN LONGITUD DE 100CM.   | ARMAS (H) BIRROQUINOIZQUIERDO, CON DRENO OIL | 303      | 757      | 303         | 757         | 600,000.00  | 600,000.00  |
| 011    | 060-000-0522 | TUBOS TROBÓLOGICOS PARA INTUBACION DE BIRROQUINOIZQUIERDO, DE PLASTICO GRADOMERICO, CON DRENO OIL, COMO BIRROQUINOIZQUIERDO EN FORMA DE "BARRIL" QUE PERMITE SUSELLADO, CON MARCAS NUMERICAS PARA DETERMINAR LA PROFUNDIDAD DE LA COLGACION DEL TUBO. TENDRAN UN DIAMETRO DE 20MM Y UN LONGITUD DE 100CM. CON UN DIAMETRO DE 20MM Y UN LONGITUD DE 100CM.   | ARMAS (H) BIRROQUINOIZQUIERDO, CON DRENO OIL | 303      | 757      | 303         | 757         | 600,000.00  | 600,000.00  |

| ITEMO | CLAVE     | DESCRIPCIÓN   | PROVEEDOR ADJUDICADO | 2023       |            |              | 2024         |            |            |              |              |
|-------|-----------|---|----------------------|------------|------------|--------------|--------------|------------|------------|--------------|--------------|
|       |           |   |                      | CANT. MIN. | CANT. MAX. | IMPORTE MIN. | IMPORTE MAX. | CANT. MIN. | CANT. MAX. | IMPORTE MIN. | IMPORTE MAX. |
| ETS   | 000720055 | <p>CIERRE DE FOLEY SISTEMA CERRADO; SISTEMA DE DRENADO URINARIO DE MEMBRANA PROLONGADA, CERRADO, ESTERIL, PRECONECTADO Y UNIDO CON SELLO DE SEGURIDAD CONSTA DE 1 BOLSAS DE RECOLECCIÓN DE ORINA CON FORMA DE GOTA, CON URINOMETRO VALVULA ANTI REFLUJO, BUENITO PARA TOMA DE MUESTRA LIBRE DE AGUA COMPATIBLE CON DISPOSITIVO VALVULOC, FILTRO DE 0.2MICRAS Y SISTEMA DE SALIDA CON PINZA Y CAPUCHÓN DE GUARDADO CAPACIDAD 2000 ML, SONDAS FOLEY DE LATEX LUBRICADAS CUBIERTA DE HIERRO, CIL. DE DOS VASOS CON BALÓN DE AUTORETENCIÓN ESTABILIZADOR (BETADO) DE SCC SAUBRE, M.F.H LA SONDAS FOLEY ESTABILIZADOR, MEDIANTE UN SELLO DE SEGURIDAD A LA BOLSAS DE RECOLECCIÓN DE ORINA, 1 ESTABILIZADOR PARA LA SONDAS QUE CONSISTE DE UNA ALMOHADILLA SUJETADOR CON AJUSTE, SIN LATEX, ESTERIL CON POSTES DE PLASTICO QUE FIJAN LA SONDAS CON UNA BOLSAS DE RECOLECCIÓN DE ORINA, 1 BOLSAS DE RECOLECCIÓN DE ORINA, 1</p> <p>SISTEMA DE DRENADO URINARIO DE MEMBRANA PROLONGADA, CERRADO, ESTERIL, PRECONECTADO Y UNIDO CON SELLO DE SEGURIDAD CONSTA DE 1 BOLSAS DE RECOLECCIÓN DE ORINA, CON FORMA DE GOTA, CON URINOMETRO VALVULA ANTI REFLUJO, BUENITO PARA TOMA DE MUESTRA LIBRE DE AGUA COMPATIBLE CON DISPOSITIVO VALVULOC, FILTRO DE 0.2MICRAS Y SISTEMA DE SALIDA CON PINZA Y CAPUCHÓN DE GUARDADO CAPACIDAD 2000 ML, 1 SONDAS FOLEY DE LATEX LUBRICADAS CUBIERTA DE HIERRO, CIL. DE DOS VASOS CON BALÓN DE AUTORETENCIÓN REFORZADO (BETADO) DE SCC CALIBRE 16 FR LA SONDAS FOLEY ESTABILIZADOR, MEDIANTE UN SELLO DE SEGURIDAD A LA BOLSAS DE RECOLECCIÓN DE ORINA, 1 ESTABILIZADOR PARA LA SONDAS QUE CONSISTE DE UNA ALMOHADILLA SUJETADOR CON AJUSTE, SIN LATEX, ESTERIL CON POSTES DE PLASTICO QUE FIJAN LA SONDAS CON UNA BOLSAS DE RECOLECCIÓN DE ORINA, 1</p> | 305.00               | 320        | 33.00      | 16,340.00    | 402,000.00   | 320        | 1320       | 38,040.00    | 402,600.00   |
| ETS   | 000720063 | <p>SISTEMA DE DRENADO URINARIO DE MEMBRANA PROLONGADA, CERRADO, ESTERIL, PRECONECTADO Y UNIDO CON SELLO DE SEGURIDAD CONSTA DE 1 BOLSAS DE RECOLECCIÓN DE ORINA, CON FORMA DE GOTA, CON URINOMETRO VALVULA ANTI REFLUJO, BUENITO PARA TOMA DE MUESTRA LIBRE DE AGUA COMPATIBLE CON DISPOSITIVO VALVULOC, FILTRO DE 0.2MICRAS Y SISTEMA DE SALIDA CON PINZA Y CAPUCHÓN DE GUARDADO CAPACIDAD 2000 ML, 1 SONDAS FOLEY DE LATEX LUBRICADAS CUBIERTA DE HIERRO, CIL. DE DOS VASOS CON BALÓN DE AUTORETENCIÓN REFORZADO (BETADO) DE SCC CALIBRE 16 FR LA SONDAS FOLEY ESTABILIZADOR, MEDIANTE UN SELLO DE SEGURIDAD A LA BOLSAS DE RECOLECCIÓN DE ORINA, 1 ESTABILIZADOR PARA LA SONDAS QUE CONSISTE DE UNA ALMOHADILLA SUJETADOR CON AJUSTE, SIN LATEX, ESTERIL CON POSTES DE PLASTICO QUE FIJAN LA SONDAS CON UNA BOLSAS DE RECOLECCIÓN DE ORINA, 1</p>  | 305.00               | 1          | 1          | 323.30       | 305.00       | 1          | 10.00      | 1,270.00     | 3,050.00     |

ANEXOS  
DIVISION DE CONTRATOS



| EVENTO | CLAVE        | DESCRIPCIÓN  | PROVEEDOR ADJUDICADO            | 2023              |          | 2024     |               | IMPORTE MAX   | IMPORTE MIN | CANT MAX | CANT MIN | IMPORTE MAX | IMPORTE MIN   | CANT MAX     | CANT MIN |             |               |
|--------|--------------|--|---------------------------------|-------------------|----------|----------|---------------|---------------|-------------|----------|----------|-------------|---------------|--------------|----------|-------------|---------------|
|        |              |  |                                 | PRECIO ADJUDICADO | CANT MAX | CANT MIN | IMPORTE MAX   |               |             |          |          |             |               |              |          | IMPORTE MIN | CANT MAX      |
| ET3    | 000.231.0585 | ROPA QUIRURGICA, TACQUETE PARA<br>DESARCA Y CRUIA GENERAL, TELA NO<br>TEJIDA DE POLIPROPILENO,<br>IMPERMEABLE A LA PENETRACION DE<br>LIQUIDOS Y FLUIDOS<br>COLOR:TRANSPARENTE, LANTAL, NO<br>TRANSPARENTE, ANTISTATICA Y<br>RESISTENTE A LA TENSION EN<br>USO NORMAL, ESTERIL Y DESHECHABLE<br>CONTIENE TRES BATA QUIRURGICAS<br>PARA CIRCUNDAO PUNOS AJUSTABLES,<br>REPUJERZO EN MANGAS Y PECHO,<br>TAMANO GRANDE, UNA BATA QUIRURGICA<br>PARA INSTRUMENTOS, PUNOS,<br>AJUSTABLES, TAMANO MEDIANO, SEIS<br>CAMPOSENCILLOS DE 90 V- 10 CM X 90<br>V- 10 CM, UNA SABAÑA SUPERIOR DE 150<br>V- 10 CM X 190 V- 10 CM, UNA SABAÑA<br>HORIZONTAL DE 180 V- 10 CM X 240 V- 10 CM,<br>UNA CUBIERTA PARA MESA DE RINCON DE<br>240 V- 10 CM X 90 V- 10 CM, UNA FUNDA<br>DE MESA MAYO CON REPUJERZO DE 30 V-<br>10 CM X 140 V- 10 CM, CUATRO TOALLAS<br>ABSORBENTES DE 60 V- 5 CM X 60 V- 5<br>CM, CUATRO TOALLAS DE 40 V- 5 CM X 60 V- 5<br>CM, UN CUBIERTO PARA LA<br>CRUIA GENERAL, UNIVERSAL, TELA NO<br>TEJIDA DE POLIPROPILENO,<br>IMPERMEABLE A LA PENETRACION DE<br>LIQUIDOS Y FLUIDOS,<br>COLOR:TRANSPARENTE, LANTAL, NO<br>TRANSPARENTE, ANTISTATICA Y<br>RESISTENTE A LA TENSION EN<br>USO NORMAL, ESTERIL Y DESHECHABLE<br>CONTIENE TRES BATA QUIRURGICAS<br>PARA CIRCUNDAO PUNOS AJUSTABLES,<br>REPUJERZO EN MANGAS Y PECHO,<br>TAMANO GRANDE, UNA BATA QUIRURGICA<br>PARA INSTRUMENTOS, PUNOS<br>AJUSTABLES, TAMANO MEDIANO, CUATRO<br>CAMPOSENCILLOS DE 90 V- 10 CM X 90<br>V- 10 CM, UNA SABAÑA SUPERIOR DE 150<br>V- 10 CM X 190 V- 10 CM, UNA SABAÑA<br>HORIZONTAL DE 170 V- 10 CM X 180 V- 10 CM,<br>UNA SABAÑA LATERAL DE 130 V- 10 CM X<br>180 V- 10 CM, UNA SABAÑA HORIZONTAL DE<br>180 V- 10 CM X 240 V- 10 CM, UNA<br>CUBIERTA PARA MESA DE RINCON DE 240<br>V- 10 CM X 150 V- 10 CM, UNA FUNDA DE<br>MESA MAYO CON REPUJERZO DE 30 V- 10<br>CM X 140 V- 10 CM, CUATRO TOALLAS<br>ABSORBENTES DE 40 V- 5 CM X 60 V- 5<br>CM, CUATRO TOALLAS DE 40 V- 5 CM X 60 V- 5<br>CM, UN CUBIERTO PARA LA CRUIA<br>GENERAL, UNIVERSAL, TELA NO<br>TEJIDA DE POLIPROPILENO,<br>IMPERMEABLE A LA PENETRACION DE<br>LIQUIDOS Y FLUIDOS,<br>COLOR:TRANSPARENTE, LANTAL,<br>NO TRANSPARENTE, ANTISTATICA Y<br>RESISTENTE A LA TENSION EN USO<br>NORMAL, ESTERIL Y DESHECHABLE<br>CONTIENE DOS BATA QUIRURGICAS<br>PARA CIRCUNDAO PUNOS<br>AJUSTABLES, REPUJERZO EN MANGAS Y<br>PECHO, TAMANO GRANDE, CUATRO<br>CAMPOSENCILLOS DE 90 V- 10 CM X 90<br>V- 10 CM, DOS MANGAS DE 100 V- 10<br>CM X 10 V- 10 CM, UNA CUBIERTA PARA<br>MESA DE RINCON DE 240 V- 10 CM X 100 V-<br>10 CM, DOS TOALLAS ABSORBENTES DE 60 | BIOMED LAB MEXICO, S.A. DE C.V. | 10337             | 32525    | 30337    | 4,330,075.91  | 10,082,048.20 | 75349       | 30330    | 30337    | 30330       | 10,082,048.20 | 3,063,306.20 | 30330    | 30330       | 14,618,122.9  |
| ET3    | 000.231.0600 | ROPA QUIRURGICA, TACQUETE PARA<br>DESARCA Y CRUIA GENERAL, TELA NO<br>TEJIDA DE POLIPROPILENO,<br>IMPERMEABLE A LA PENETRACION DE<br>LIQUIDOS Y FLUIDOS,<br>COLOR:TRANSPARENTE, LANTAL, NO<br>TRANSPARENTE, ANTISTATICA Y<br>RESISTENTE A LA TENSION EN<br>USO NORMAL, ESTERIL Y DESHECHABLE<br>CONTIENE TRES BATA QUIRURGICAS<br>PARA CIRCUNDAO PUNOS AJUSTABLES,<br>REPUJERZO EN MANGAS Y PECHO,<br>TAMANO GRANDE, UNA BATA QUIRURGICA<br>PARA INSTRUMENTOS, PUNOS<br>AJUSTABLES, TAMANO MEDIANO, CUATRO<br>CAMPOSENCILLOS DE 90 V- 10 CM X 90<br>V- 10 CM, UNA SABAÑA SUPERIOR DE 150<br>V- 10 CM X 190 V- 10 CM, UNA SABAÑA<br>HORIZONTAL DE 170 V- 10 CM X 180 V- 10 CM,<br>UNA SABAÑA LATERAL DE 130 V- 10 CM X<br>180 V- 10 CM, UNA SABAÑA HORIZONTAL DE<br>180 V- 10 CM X 240 V- 10 CM, UNA<br>CUBIERTA PARA MESA DE RINCON DE 240<br>V- 10 CM X 150 V- 10 CM, UNA FUNDA DE<br>MESA MAYO CON REPUJERZO DE 30 V- 10<br>CM X 140 V- 10 CM, CUATRO TOALLAS<br>ABSORBENTES DE 40 V- 5 CM X 60 V- 5<br>CM, CUATRO TOALLAS DE 40 V- 5 CM X 60 V- 5<br>CM, UN CUBIERTO PARA LA CRUIA<br>GENERAL, UNIVERSAL, TELA NO<br>TEJIDA DE POLIPROPILENO,<br>IMPERMEABLE A LA PENETRACION DE<br>LIQUIDOS Y FLUIDOS,<br>COLOR:TRANSPARENTE, LANTAL,<br>NO TRANSPARENTE, ANTISTATICA Y<br>RESISTENTE A LA TENSION EN USO<br>NORMAL, ESTERIL Y DESHECHABLE<br>CONTIENE DOS BATA QUIRURGICAS<br>PARA CIRCUNDAO PUNOS<br>AJUSTABLES, REPUJERZO EN MANGAS Y<br>PECHO, TAMANO GRANDE, CUATRO<br>CAMPOSENCILLOS DE 90 V- 10 CM X 90<br>V- 10 CM, DOS MANGAS DE 100 V- 10 CM X 90<br>V- 10 CM, UNA CUBIERTA PARA<br>MESA DE RINCON DE 240 V- 10 CM X 100 V-<br>10 CM, DOS TOALLAS ABSORBENTES DE 60  | BIOMED LAB MEXICO, S.A. DE C.V. | 10337             | 64106    | 30337    | 14,737,280.00 | 36,042,709.42 | 194300      | 77800    | 30337    | 77800       | 36,042,709.42 | 7,076,100.00 | 194300   | 77800       | 44,000,285.00 |
| ET3    | 000.231.0600 | ROPA QUIRURGICA, TACQUETE PARA<br>DESARCA Y CRUIA GENERAL, TELA NO<br>TEJIDA DE POLIPROPILENO,<br>IMPERMEABLE A LA PENETRACION DE<br>LIQUIDOS Y FLUIDOS,<br>COLOR:TRANSPARENTE, LANTAL, NO<br>TRANSPARENTE, ANTISTATICA Y<br>RESISTENTE A LA TENSION EN<br>USO NORMAL, ESTERIL Y DESHECHABLE<br>CONTIENE TRES BATA QUIRURGICAS<br>PARA CIRCUNDAO PUNOS AJUSTABLES,<br>REPUJERZO EN MANGAS Y PECHO,<br>TAMANO GRANDE, UNA BATA QUIRURGICA<br>PARA INSTRUMENTOS, PUNOS<br>AJUSTABLES, TAMANO MEDIANO, CUATRO<br>CAMPOSENCILLOS DE 90 V- 10 CM X 90<br>V- 10 CM, UNA SABAÑA SUPERIOR DE 150<br>V- 10 CM X 190 V- 10 CM, UNA SABAÑA<br>HORIZONTAL DE 170 V- 10 CM X 180 V- 10 CM,<br>UNA SABAÑA LATERAL DE 130 V- 10 CM X<br>180 V- 10 CM, UNA SABAÑA HORIZONTAL DE<br>180 V- 10 CM X 240 V- 10 CM, UNA<br>CUBIERTA PARA MESA DE RINCON DE 240<br>V- 10 CM X 150 V- 10 CM, UNA FUNDA DE<br>MESA MAYO CON REPUJERZO DE 30 V- 10<br>CM X 140 V- 10 CM, CUATRO TOALLAS<br>ABSORBENTES DE 40 V- 5 CM X 60 V- 5<br>CM, CUATRO TOALLAS DE 40 V- 5 CM X 60 V- 5<br>CM, UN CUBIERTO PARA LA CRUIA<br>GENERAL, UNIVERSAL, TELA NO<br>TEJIDA DE POLIPROPILENO,<br>IMPERMEABLE A LA PENETRACION DE<br>LIQUIDOS Y FLUIDOS,<br>COLOR:TRANSPARENTE, LANTAL,<br>NO TRANSPARENTE, ANTISTATICA Y<br>RESISTENTE A LA TENSION EN USO<br>NORMAL, ESTERIL Y DESHECHABLE<br>CONTIENE DOS BATA QUIRURGICAS<br>PARA CIRCUNDAO PUNOS<br>AJUSTABLES, REPUJERZO EN MANGAS Y<br>PECHO, TAMANO GRANDE, CUATRO<br>CAMPOSENCILLOS DE 90 V- 10 CM X 90<br>V- 10 CM, DOS MANGAS DE 100 V- 10 CM X 90<br>V- 10 CM, UNA CUBIERTA PARA<br>MESA DE RINCON DE 240 V- 10 CM X 100 V-<br>10 CM, DOS TOALLAS ABSORBENTES DE 60  | BIOMED LAB MEXICO, S.A. DE C.V. | 10337             | 40046    | 10336    | 4,403,576.00  | 11,208,633.17 | 116328      | 46041    | 10336    | 46041       | 11,208,633.17 | 5,143,031.20 | 116328   | 46041       | 12,000,206.30 |

| CÓDIGO | DESCRIPCIÓN  | PROVEEDOR AGUDICADO                     | 2025     |          |               | 2024          |          |           | IMPORTE MAX   |               |
|--------|--|---|----------|----------|---------------|---------------|----------|-----------|---------------|---------------|
|        |  |   | CANT MIN | CANT MAX | IMPORTE MIN   | IMPORTE MAX   | CANT MIN | CANT MAX  |               |               |
| E13    | TELA NO TEGIDA DE POLIPROPILENO IMPERMEABLE A LA PENETRACION DE LIQUIDOS Y FLUIDOS, COLOR ANTIREFLEJANTE, NO TRANSPARENTMENTE ANTISTATICA Y RESISTENTE A LA TENSION EN USO NORMAL ESTERIL Y DESECHABLE MEDIDAS: 90 x 90 CM X 90 CM   | BIOHICS LAB MEXICO, S.A. DE CV          | 19566    | 49900    | 355,437.24    | 388,726.79    | 32034    | 80034     | 249,344.86    | 673,854.96    |
| E15    | BIOSA QUIRURGICA, CAMPO DE VISION PARA OTORRINOLARINGOLOGÍA, ANESTESIOLÓGICA Y OFTALMOLÓGICA, TESSAL-301, POLIPROPILENO IMPERMEABLE A LA PENETRACION DE LIQUIDOS Y FLUIDOS, COLOR ANTIREFLEJANTE, NO TRANSPARENTMENTE ANTISTATICA Y RESISTENTE A LA TENSION EN USO NORMAL ESTERIL Y DESECHABLE MEDIDAS: 70 x 70 CM X 20 x 3 CM | BIOHICS LAB MEXICO, S.A. DE CV          | 5459     | 13804    | 62,080.00     | 156,209.88    | 1193     | 27100     | 7,338.84      | 82,034.60     |
| E15    | AJUSTABLES Y REFUERZO EN FARMACAS Y PUCHO, TELA ROTUNDA DE POLIPROPILENO IMPERMEABLE A LA PENETRACION DE LIQUIDOS Y FLUIDOS, ANTIESTÁTICA Y RESISTENTE A LA TENSION, ESTERIL Y DESECHABLE  | BIOHICS LAB MEXICO, S.A. DE CV          | 948253   | 236503   | 10,308,733.97 | 48,471,779.38 | 1080000  | 2699790   | 22,159,206.01 | 53,502,859.02 |
| E16    | AJUSTABLES Y REFUERZO EN FARMACAS Y PUCHO, TELA ROTUNDA DE POLIPROPILENO IMPERMEABLE A LA PENETRACION DE LIQUIDOS Y FLUIDOS, ANTIESTÁTICA Y RESISTENTE A LA TENSION, ESTERIL Y DESECHABLE  | BIOHICS LAB MEXICO, S.A. DE CV          | 1309     | 2,355    | 32,579.98     | 56,449.95     | 3,017.00 | 26,791.00 | 20,539.83     | 507,867.59    |
| E17    | MECANISMO DE CIERRE CON PROTECTOR DE PIEL INTEGRADO A BASE DE CARBONMILITELULOSA SODICA, CON ADHESIVO, CON CHINA RECORTABLE QUE PERMITE ABRIR CORRIENTE PARA EL SISTEMA ADHESIVOS MEDICAS QUE VAN DE 1.5 A 6.0 MM LA CADA INTERNA DEBEJA TENER UN PROTECTOR QUE ENVOLVA LA BARRERACION DE LA PIEL.                             | BIUE FARMACARE, S. DE RL DE CV          | 2056     | 6488     | 811,966.00    | 2,272,288.00  | 52       | 100       | 18,252.80     | 86,338.30     |
| E17    | CATETERES, CATETER PARA EXTRACCION DE CALCULO DE MARI BIJULARES, CON TESSAL-301, CUBIETE DE 7 x 8 x 8 CM CON PUNTA DISTAL DE 3 CM Y BOLA DE 1 CM DE LONGITUD, ESTERIL Y DESECHABLE, BALON 4.0 A 4.3 ML, LAS MEDIDAS DE CATETERES Y RELACIONADAS DE ACUERDO A LAS NECESIDADES DE LAS UNIDADES MEDICAS                           | BOSTON SCIENTIFIC DE MEXICO, S.A. DE CV | 602      | 303      | 380,886.00    | 698,485.00    | 22       | 320       | 401,236.00    | 1,045,881.00  |
| E18    | MECANISMO DE CIERRE CON PROTECTOR DE PIEL INTEGRADO A BASE DE CARBONMILITELULOSA SODICA, CON ADHESIVO, CON CHINA RECORTABLE QUE PERMITE ABRIR CORRIENTE PARA EL SISTEMA ADHESIVOS MEDICAS QUE VAN DE 1.5 A 6.0 MM LA CADA INTERNA DEBEJA TENER UN PROTECTOR QUE ENVOLVA LA BARRERACION DE LA PIEL.                             | BIUE FARMACARE, S. DE RL DE CV          | 1966     | 29642    | 301,044.80    | 3,453,576.00  | 19020    | 48859     | 157,864.20    | 3,660,010.00  |

| EVENTO | CLAVE       | DESCRIPCION   | PROVEEDOR ADJUDICADO                               | PRECIO ADJUDICADO | CANT MIN | CANT MAX | IMPORTE MIN  | IMPORTE MAX   | CANT MIN | CANT MAX | IMPORTE MIN   | IMPORTE MAX   |
|--------|-------------|---|--|-------------------|----------|----------|--------------|---------------|----------|----------|---------------|---------------|
| E102   | 06043810039 | CORDO DE TERTIOTERMOVALE, POLIPROPILENO, DESECHABLE, IMPERMEABLE A LA PENETRACION DE LIQUIDOS Y FUDOS, ANTIESTATICA Y RESISTENTE A LA TENSION. CINTAS DE AJUSTE EN EL EXTREMO DISTAL. TAMAÑO ESTANDARIZADO. DESECHABLE.   | CHIC Y ASOCIADOS COMERCIALIZADORA S.A. DE C.V.     | 0.08              | 1072625  | 2016602  | 904100705    | 2274664.20    | 1098974  | 3989935  | 135645726     | 331044425     |
| E103   | 06043810045 | BOTA QUIRURGICA DE TELA NO TEJIDA 100% DE POLIPROPILENO, TIPO SMS, DE 35 G/CM2. CIRCULAR. CANTONADO ANIMO. IMPERMEABLE A LA PENETRACION DE LIQUIDOS Y FUDOS. ANTIESTATICA. CINTAS DE AJUSTE EN EL EXTREMO DISTAL. TAMAÑO ESTANDARIZADO. DESECHABLE.   | CLINILABS DISTRIBUCIONES CIENTIFICAS, S.A. DE C.V. | 1.89              | 2600910  | 672416   | 5,089,709.52 | 12,734,270.32 | 5450395  | 1364486  | 10,312,964.26 | 25,782,608.56 |
| E104   | 06043810047 | GUATAS DE TELA NO TEJIDA DE ALGODON 100% O MEZCLAS DE FIBRAS DE ALGODON Y FIBRAS ARTIFICIALES Y/O SINTETICAS. LONGITUD 5 M. ANCHO 5 CM.   | CLINILABS DISTRIBUCIONES CIENTIFICAS, S.A. DE C.V. | 66.09             | 2567     | 6459     | 180,622.13   | 300,506.41    | 2864     | 6660     | 125,301.26    | 2,925,614.00  |
| E105   | 06043810056 | GUATAS DE TELA NO TEJIDA DE ALGODON 100% O MEZCLAS DE FIBRAS DE ALGODON Y FIBRAS ARTIFICIALES Y/O SINTETICAS. LONGITUD 5 M. ANCHO 10 CM.  | CLINILABS DISTRIBUCIONES CIENTIFICAS, S.A. DE C.V. | 60.70             | 20085    | 35244    | 1,453,770.15 | 3,066,677.51  | 20732    | 53233    | 1,568,833.86  | 3,687,057.47  |
| E106   | 06043810062 | GUATAS DE TELA NO TEJIDA DE ALGODON 100% O MEZCLAS DE FIBRAS DE ALGODON Y FIBRAS ARTIFICIALES Y/O SINTETICAS. LONGITUD 5 M. ANCHO 15 CM.  | CLINILABS DISTRIBUCIONES CIENTIFICAS, S.A. DE C.V. | 105.50            | 976      | 22975    | 963,600.00   | 2,412,275.00  | 9107     | 22273    | 965,650.00    | 2,412,795.00  |
| E107   | 06043810088 | GUATAS DE TELA NO TEJIDA DE ALGODON 100% O MEZCLAS DE FIBRAS DE ALGODON Y FIBRAS ARTIFICIALES Y/O SINTETICAS. LONGITUD 5 M. ANCHO 20 CM.  | CLINILABS DISTRIBUCIONES CIENTIFICAS, S.A. DE C.V. | 100.00            | 2680     | 7476     | 444,620.00   | 1,018,924.00  | 2091     | 7476     | 645,650.00    | 1,113,004.20  |
| E108   | 06043810082 | CANULAS DESECHABLES PARA ADMINISTRACION DE ORIGENO, CON TUBO DE COBERTOR DE 180 CM Y BOCA DE 30 CM.   | COMERCIALIZADORA LUCIL S.A. DE C.V.                | 116.63            | 10749    | 206972   | 1,054,303.87 | 3,484,025.36  | 23464    | 53540    | 3,000,875.32  | 11,074,800.10 |
| E109   | 06043810020 | BOCA DE 30 CM PARA USO GENERAL, DE POLIURETANO BIOTRANSACCABLE, CALIBRE ENTRE 30-300 PARA LA RECOLECCION Y DESHECHO DE RESIDUOS. MEDIDAS: 60 X 180 CM. LONGITUD 100 CM.   | COMERCIT, S.A. DE C.V.                             | 100.00            | 10545    | 2728     | 2,067,510.58 | 5,776,159.90  | 10077    | 37691    | 2,166,365.38  | 7,079,820.40  |
| E110   | 06043810033 | CANULAS ORTOBRONQUEAS DE PLASTICO TRANSPARENTE, O TRANSILUCIDO TIPO QUELTERMAN, TAMAÑO 1 LONGITUD 60 CM.  | COMERCIT, S.A. DE C.V.                             | 6.87              | 3580     | 11856    | 24,074.60    | 183,381.50    | 10633    | 26760    | 79,974.76     | 193,375.67    |
| E111   | 06043810026 | CANULAS GROS-A-RINGEAS DE PLASTICO TRANSPARENTE, O TRANSILUCIDO TIPO QUELTERMAN, TAMAÑO 3 LONGITUD 80 CM.   | COMERCIT, S.A. DE C.V.                             | 6.54              | 26487    | 66217    | 175,206.56   | 635,700.06    | 36200    | 80563    | 230,200.06    | 805,300.06    |
| E112   | 06043810036 | CEPILLO PARA LAVADO DE INSTRUMENTAL CON CERDAS DE FIBRA VEGETAL. LIGERIDAD Y FLEXIBILIDAD. SUTURAS SINTETICAS NO ABSORBIBLES. MONOCILINDRO DE POLIPROPILENO, CON AGUJA LONGITUD DE LA HEBRAS 46 CM. CALIBRE DE LA SUTURA 3/0. CARACTERISTICAS DE LA AGUJA: 90 DE CIRCULO, REVERSO CORTANTE 125-20 MM. ENVASE CON 12 PIEZAS. | COMERCIT, S.A. DE C.V.                             | 29.30             | 15330    | 3386     | 3912,682.20  | 979,640.00    | 10577    | 23193    | 391,777.50    | 979,640.00    |
| E113   | 06043810025 | SUTURAS SINTETICAS NO ABSORBIBLES. MONOCILINDRO DE POLIPROPILENO, CON AGUJA LONGITUD DE LA HEBRAS 45 CM. CALIBRE DE LA SUTURA 3/0. CARACTERISTICAS DE LA AGUJA: 90 DE CIRCULO, REVERSO CORTANTE 125-20 MM. ENVASE CON 12 PIEZAS.  | COMERCIT, S.A. DE C.V.                             | 252.50            | 5010     | 12696    | 1,284,023.00 | 3,150,277.80  | 4992     | 12482    | 1,209,481.60  | 3,149,200.60  |
| E114   | 06043810021 | SUTURAS SINTETICAS NO ABSORBIBLES. MONOCILINDRO DE POLIPROPILENO, CON AGUJA LONGITUD DE LA HEBRAS 45 CM. CALIBRE DE LA SUTURA 3/0. CARACTERISTICAS DE LA AGUJA: 90 DE CIRCULO, REVERSO CORTANTE 125-20 MM. ENVASE CON 12 PIEZAS.  | COMERCIT, S.A. DE C.V.                             | 262.30            | 6266     | 16693    | 1,660,659.50 | 3,940,026.00  | 6249     | 16623    | 1,576,682.20  | 3,940,026.00  |
| E115   | 06043810044 | CON AGUJA DE 10 CIRCULO, PARA ESPALMADO DOBLE ARMADO 16 MM. GALBEO 180. LONGITUD DE LA HEBRAS 30 CM.  | COMERCIT, S.A. DE C.V.                             | 1,023.63          | 2017     | 2104     | 3,406,184.37 | 11,548,912.04 | 2656     | 6387     | 6,270,841.05  | 16,889,974.81 |

**ANEXOS**

**DIVISION DE CONTRATOS**

| EVENTO | CLAVE     | DESCRIPCIÓN  | PROVEEDOR ADJUDICADO   | PRECIO ADJUDICADO | CANT MIN | CANT MAX | IMPORTE MIN  | IMPORTE MAX   | CANT MIN | CANT MAX | IMPORTE MIN  | IMPORTE MAX   |
|--------|-----------|--|------------------------|-------------------|----------|----------|--------------|---------------|----------|----------|--------------|---------------|
| ET5    | 060461062 | CONTROLES DE BOMBAS DE ALCOHOL DE LA HEBRA, S.A. DE C.V. CALIBRE DE LA SUTURA 0  | COMERCIO, S.A. DE C.V. | 240.0             | 2700     | 52025    | 5,000,550.00 | 12,700,350.00 | 2100     | 52903    | 5,000,550.00 | 12,700,350.00 |
| ET6    | 060461052 | CONTROLES DE BOMBAS DE ALCOHOL DE LA HEBRA, S.A. DE C.V. CALIBRE DE LA SUTURA 12 | COMERCIO, S.A. DE C.V. | 157.00            | 16455    | 30006    | 2,260,205.00 | 5,670,210.00  | 23002    | 50500    | 1,600,300.00 | 4,000,400.00  |
| ET7    | 060461005 | CONTROLES DE BOMBAS DE ALCOHOL DE LA HEBRA, S.A. DE C.V. CALIBRE DE LA SUTURA 30 | COMERCIO, S.A. DE C.V. | 159               | 17950    | 6400270  | 3,377,660.00 | 8,010,872.22  | 3007720  | 6594220  | 3,200,000.00 | 7,900,200.00  |
| ET8    | 060461047 | CONTROLES DE BOMBAS DE ALCOHOL DE LA HEBRA, S.A. DE C.V. CALIBRE DE LA SUTURA 30 | COMERCIO, S.A. DE C.V. | 47.99             | 10000    | 40003    | 15,000.00    | 206,500.00    | 17006    | 44448    | 15,000.00    | 206,500.00    |
| ET9    | 060461074 | CONTROLES DE BOMBAS DE ALCOHOL DE LA HEBRA, S.A. DE C.V. CALIBRE DE LA SUTURA 30 | COMERCIO, S.A. DE C.V. | 73.00             | 16750    | 300089   | 1,660,372.00 | 2,650,400.00  | 16734    | 36000    | 1,000,000.00 | 2,650,400.00  |
| ET0    | 060461062 | CONTROLES DE BOMBAS DE ALCOHOL DE LA HEBRA, S.A. DE C.V. CALIBRE DE LA SUTURA 30 | COMERCIO, S.A. DE C.V. | 10.00             | 1044     | 15023    | 675,000.00   | 1,685,000.00  | 6026     | 15000    | 675,000.00   | 1,685,000.00  |
| ET0    | 060461080 | CONTROLES DE BOMBAS DE ALCOHOL DE LA HEBRA, S.A. DE C.V. CALIBRE DE LA SUTURA 30 | COMERCIO, S.A. DE C.V. | 55.00             | 30002    | 59844    | 190,000.00   | 772,000.00    | 19933    | 49800    | 300,000.00   | 772,000.00    |
| ET0    | 060461030 | CONTROLES DE BOMBAS DE ALCOHOL DE LA HEBRA, S.A. DE C.V. CALIBRE DE LA SUTURA 30 | COMERCIO, S.A. DE C.V. | 60.00             | 30       | 20       | 600.00       | 2,040.00      | 10       | 24       | 600.00       | 2,040.00      |
| ET0    | 060461003 | CONTROLES DE BOMBAS DE ALCOHOL DE LA HEBRA, S.A. DE C.V. CALIBRE DE LA SUTURA 30 | COMERCIO, S.A. DE C.V. | 105.00            | 10000    | 20070    | 1,250,000.00 | 3,000,200.00  | 21000    | 53003    | 2,600,200.00 | 6,200,000.00  |
| ET0    | 060461074 | CONTROLES DE BOMBAS DE ALCOHOL DE LA HEBRA, S.A. DE C.V. CALIBRE DE LA SUTURA 30 | COMERCIO, S.A. DE C.V. | 1000              | 10004    | 20000    | 6,000.00     | 1,000,000.00  | 1000     | 3000     | 6,000.00     | 1,000,000.00  |
| ET0    | 060461000 | CONTROLES DE BOMBAS DE ALCOHOL DE LA HEBRA, S.A. DE C.V. CALIBRE DE LA SUTURA 30 | COMERCIO, S.A. DE C.V. | 67.00             | 3000     | 9870     | 545,000.00   | 660,000.00    | 4007     | 10000    | 30,000.00    | 90,000.00     |
| ET0    | 060461007 | CONTROLES DE BOMBAS DE ALCOHOL DE LA HEBRA, S.A. DE C.V. CALIBRE DE LA SUTURA 30 | COMERCIO, S.A. DE C.V. | 1,000.00          | 10000    | 20002    | 1,000,000.00 | 3,000,000.00  | 10000    | 20000    | 1,000,000.00 | 3,000,000.00  |
| ET0    | 060461000 | CONTROLES DE BOMBAS DE ALCOHOL DE LA HEBRA, S.A. DE C.V. CALIBRE DE LA SUTURA 30 | COMERCIO, S.A. DE C.V. | 2.00              | 1000000  | 3000000  | 2,000,000.00 | 6,000,000.00  | 1000000  | 3000000  | 2,000,000.00 | 6,000,000.00  |

| EVENTO | CLAVE       | DESCRIPCIÓN  | PROVEEDOR ADJUDICADO    | 2023      |           |               | 2024           |           |           |               |                |
|--------|-------------|--|-------------------------|-----------|-----------|---------------|----------------|-----------|-----------|---------------|----------------|
|        |             |  |                         | CANT. MIN | CANT. MAX | IMPORTE MIN   | IMPORTE MAX    | CANT. MIN | CANT. MAX | IMPORTE MIN   | IMPORTE MAX    |
| E13    | 060.880.006 | DEBILLOS DENTAL INFANTIL, CON MANGO DE PLASTICO Y CERDAS RECTAS DE NYLON 6/2 CON 8 VÍRTICES O POCILSHER 8.87. 100 X VIRGEN, DE PUNTAS REDONDEADAS EN J-HELIAS, CABEZA-CORTA, CONSISTENCIA MEDIANA.   | DL MEDICA, S.A. DE C.V. | 2047390   | 710474    | 3,636,885.30  | 53,404,481.96  | 2047390   | 710474    | 3,636,885.30  | 53,404,481.96  |
| E13    | 060.360.932 | ESPEJO VAGINAL OBSERVABLE, MEDIANO, VALVA SUPERIOR DE 107 CM VALVA INFERIOR DE 120 CM OFRECIDA EN UNO PARA ESTERILIZACION.   | DL MEDICA, S.A. DE C.V. | 165111    | 212777    | 3,597,356.30  | 16,249,302.30  | 204144    | 300000    | 3,273,000.00  | 23,977,000.00  |
| E13    | 060.483.017 | INOCULABLE EMPAQUE INDIVIDUAL ESTERILIZABLE, PIEZA DEL MAMA, 2 LEJAS, 2 CUBILLOS, 2 BOLSAS EQUIPADA PARA TROMBOLISIS, CATH FILTRO SIN AGUA.  | DL MEDICA, S.A. DE C.V. | 3028      | 9689      | 137,840.00    | 2,366,400.00   | 3047      | 9086      | 362,095.00    | 2,355,920.00   |
| E13    | 060.532.075 | JERINGAS DE PLASTICO SIN AGUA CON PIVOTE TIPO LUER LOCK ESTERILES 105E-100 ML, CAPACIDAD 107%.   | DL MEDICA, S.A. DE C.V. | 120674    | 440225    | 1,700,740.00  | 4,466,260.00   | 170651    | 440420    | 1,700,500.00  | 4,466,200.00   |
| E13    | 060.530.046 | ESCALA GRADUADA EN ML, DIVISIONES DE 10 Y SUBDIVISIONES DE 0.2. ENVASE CON 100 PIEZAS.   | DL MEDICA, S.A. DE C.V. | 22161     | 55336     | 63,274,695.00 | 308,293,660.00 | 230006    | 727500    | 56,750,450.00 | 341,875,760.00 |
| E13    | 060.530.036 | JERINGAS DE PLASTICO, PARA TUBERCULINA, DE 1 ML, DE CAPACIDAD CON AGUA DE 21 OX 15 MM CON ESCALA GRADUADA EN ML, CON DIVISIONES DE 0.1 Y SUBDIVISIONES DE 0.01 ML, ESTERIL Y DESCHABLE.  | DL MEDICA, S.A. DE C.V. | 1557      | 4892      | 596,930.00    | 3,417,548.00   | 2648      | 8179      | 766,790.00    | 4,060,700.00   |
| E13    | 060.530.060 | JERINGAS PARA INYECTAR SIN PIVOTE TIPO LUER LOCK POLIPROPILENO VOLUMEN DE 3 ML Y AGUA CALIBRE 21 G Y 32 MM DE LONGITUD ESTERIL ENVASE CON 100.   | DL MEDICA, S.A. DE C.V. | 8063      | 22206     | 1,643,355.00  | 6,100,700.00   | 1556      | 20006     | 3,344,890.00  | 8,302,000.00   |
| E13    | 060.530.167 | JERINGAS PARA INYECTAR SIN PIVOTE TIPO LUER LOCK GRADO MEDICO, CAPACIDAD 1 ML, ESCALA GRADUADA EN ML, CON DIVISIONES DE 0.05 ML Y SUBDIVISIONES DE 0.01 ML, CON AGUA CALIBRE 25 G, 32 MM DE LONGITUD Y 32 MM DE DIAMETRO MEDICO, SIN PIVOTE TIPO LUER LOCK.  | DL MEDICA, S.A. DE C.V. | 13200     | 43753     | 4,125,260.00  | 16,232,530.00  | 3370      | 53923     | 4,762,000.00  | 16,332,350.00  |
| E13    | 060.530.079 | CAPACIDAD 3 ML, ESCALA GRADUADA EN ML, CON DIVISIONES DE 0.5 ML Y SUBDIVISIONES DE 0.1 ML, CON AGUA CALIBRE 22 G Y 32 MM DE LONGITUD, ESTERIL, DESCHABLE.  | DL MEDICA, S.A. DE C.V. | 3803263   | 1500156   | 6,375,367.96  | 15,600,437.40  | 4000452   | 10013008  | 3,262,305.00  | 16,053,900.00  |
| E13    | 060.530.109 | JERINGA PARA INSULINA DE PLASTICO GRADO MEDICO, GRADUADA DE 0 A 100 UNIDADES CON CAPACIDAD 1 ML, CON AGUA DE ACERO INOXIDABLE, LONGITUD 114 MM, CALIBRE 20G ESTERIL Y DESCHABLE.   | DL MEDICA, S.A. DE C.V. | 7908262   | 9820854   | 12,301,750.24 | 31,270,376.08  | 8078049   | 24691021  | 11,002,506.48 | 39,231,260.92  |
| E13    | 060.530.107 | JERINGA DESCHABLE PARA APLICAR 0.25 ML DE VACUNA ANTIRIENZA, CAPACIDAD 1.005 ML, GRADUADA EN BICMAS DE 0.1025 ML, CON 0.05 AGUJAS, UNA CALIBRE 20X32MM PARA CARGAR LA JERINGA CON EL BIOLÓGICO Y OTRA CALIBRE 29X05 MM PARA APLICAR LA VACUNA, CON EMBOLO QUE BLOQUEA LA INYECCION DE LA MISMA DESPUES SU USO, CON LA LETRADA "VACUNACION UNIVERSAL", CATH INOXIDABLE CON 20 PIEZAS. | DL MEDICA, S.A. DE C.V. | 46872     | 17446     | 0,761,560.00  | 2,000,970.00   | 53009     | 120956    | 10,100,305.00 | 25,300,470.00  |

**ANEXOS**  
**DIVISION DE CONTRATOS**



| VENTO | CLAVE        | DESCRIPCION   | PROVEEDOR ADJUDICADO                                  | PRECIO ADJUDICADO | CANT MIN | CANT MAX | IMPORTE MIN   | IMPORTE MAX   | CANT MIN   | CANT MAX     | IMPORTE MIN   | IMPORTE MAX   |
|-------|--------------|---|---|-------------------|----------|----------|---------------|---------------|------------|--------------|---------------|---------------|
| EBX   | 060.431.0003 | CONJUNTO DE TUBO Y FILTRO DE POLIPROPILENO, DESDECHABLE, IMPERMEABLE A LA PENETRACION DE LIQUIDOS Y FLUIDOS, ANTISTATICA Y RESISTENTE A LA TENSION, CONTAS DE AJUSTE DIFERENCIAL DIGITAL, INYECTOR  | ECO DISTRIBUIDORA MEDICA S.A. DE C.V.                 | 0.83              | 1005837  | 3074077  | 1332.66271    | 3.0740039     | 233396     | 3984002      | 1.26638776    | 4,007,400.00  |
| EBX   | 060.431.0004 | ADJUSTABLE AL CONTORNO DE LA CAJA DE TELANO TENDIDO POLIPROPILENO DESDECHABLE IMPERMEABLE A LA PENETRACION DE LIQUIDOS Y FLUIDOS, ANTISTATICA Y RESISTENTE A LA TENSION TAMBIEN MEDIANO   | ECO DISTRIBUIDORA MEDICA S.A. DE C.V.                 | 0.54              | 1005501  | 1005501  | 36,892.10     | 47,229.94     | 101531.00  | 1,453,027.00 | 3,610,934     | 785,040.58    |
| EBX   | 060.431.0005 | CONJUNTO DE TUBO Y FILTRO DE POLIPROPILENO, DESDECHABLE, IMPERMEABLE A LA PENETRACION DE LIQUIDOS Y FLUIDOS, ANTISTATICA Y RESISTENTE A LA TENSION TAMBIEN GRANDE   | ECO DISTRIBUIDORA MEDICA S.A. DE C.V.                 | 0.54              | 197608   | 344140   | 76,374.25     | 105,855.69    | 1233016.00 | 3,097,200.00 | 669,659.24    | 1,672,502.00  |
| EBX   | 060.004.0009 | ADAPTADOR PARA VENTILADOR DE INYECTOR, DESDECHABLE, LARGO 142.0 MM, ANCHO 110.0 MM, EN VASE CONSIDERAR  | EQUIMOP, S.A. DE C.V.                                 | 85.20             | 29771    | 76426    | 2,470,947.20  | 6,782,243.20  | 28885      | 74779        | 1,486,430.00  | 1,075,865.20  |
| EBX   | 060.007.0789 | CATETER PARA CATETERISMO VENOSO CENTRAL, INYECTOR, ESTERIL Y DESDECHABLE DE POLIURETANO, QUE PERMITE RETENIR LA AGUJA Y EL MANEJO, UNA VEZ INSTALADO, LONGITUD 80 A 70 CM, CALIBRE CON AGUJA DE 33 A 8.5 CM DE LARGO, DE PARCELADA, CALIBRE 14 G, CON MANDRIL Y ADAPTADOR PARA VENOCUSIS LOCK   | EQUIPOS MEDICOS VIZCARRA S.A.                         | 47.00             | 2981     | 3400     | 133007.00     | 347,647.00    | 4576       | 11400        | 305,072.00    | 537,000.00    |
| EBX   | 060.025.1929 | REACTIVO QUIMICO IMPRESO Y SELICULA PLASTICA TRANSPARENTE, EQUIPO TAGCO PARA INYECTOR   | ESPECIALISTAS EN ESTERILIZACION Y ENVASE S.A. DE C.V. | 1.23.00           | 320      | 340      | 260,000.00    | 620,204.00    | 392        | 3979         | 999,676.00    | 2,430,317.00  |
| EBX   | 060.340.3154 | EPIDURAL, CONTIENE AGUJA TIPO TUBO, CALIBRE 18 G, LONGITUD DE 75 A 91 MM, CON ADAPTADOR LUER LOCK, MEMBRANA Y MANDRIL PLASTICO CON ROTOR INDICADOR DE ORIENTACION DEL BISEL, CON O SIN DIFUSION EN LA PARTE QUIVA DEL BISEL - CATER HONDA - CON ADAPTADOR GUA, CALIBRE 18 O 20, DEMATERIAL PLASTICO FLEXIBLE, RADIOPACO, RESISTENTE A ACCIDENCIAS, CON MARCADOR LUMINOSO, CM A CM INICIANDO A PARTIR DE 4 A 5.5 CM DEL PRIMER ORIFICIO PROXIMAL, HASTA 20 CM, CON PUNTA BONA SIN ORIFICIO, CON BORDOS UNIFORMEMENTE REDONDEADOS, CON UNIFORMES LATERALES DISTRIBUIDOS EN FORMA DE ESPIRAL, EN 1/5 CM A PARTIR DE LA PUNTA DEL EXTREMO PROXIMAL, Y CON LONGITUD DE 300 A 300 MM, SUETADOR FILTRANTE DE 0.2 MICRAS CON O SIN ACTUADOR DESLIZABLE PARA INTRODUCIR O PRIMAR EL CATER O SUETADOR PARA CATER Y FILTRO ANTIBACTERIANO DE 0.2 MICRAS, CON CONECTOR LUER LOCK MEMBRANA, CON TAPON QUE DESBLOQUEA LUMEN DEL BISEL | FARMAUC, S.A. DE C.V.                                 | 165.00            | 176037   | 342542   | 19,046,507.00 | 48,538,620.00 | 176497     | 468242       | 76,414,670.00 | 48,538,620.00 |

ANEXOS  
DIVISION DE CONTRATOS



| VENTO | CLAVE        | DESCRIPCIÓN   | PROVEEDOR ADJUDICADO                       | 2023      |           |               | 2024          |              |           |               |               |               |
|-------|--------------|---|--|-----------|-----------|---------------|---------------|--------------|-----------|---------------|---------------|---------------|
|       |              |   |  | CANT. MIN | CANT. MAX | IMPORTE MÍN   | IMPORTE MAX   | CANT. MIN    | CANT. MAX | IMPORTE MIN   | IMPORTE MAX   |               |
| ETD   | 060.000.001  | ANTISÉPTICOS SOLUCIÓN ANTISEPTICA- CON GLUCONATO DE CLORHEXIDINA DE 0.5% HASTA EL 2%, ALCOHOL ETILICO O ISOPROPILICO ENTRE 60% Y 80% Y AGENTES EMULSIONANTES COMO COMPLEMENTO PARA EL LAVADO QUIRURGICO Y MEDICO. NO REQUIERE DE EMPUJUE DE PLAZO NI SECADO. CON DISEÑO REUSABLE QUE EVITA EL CONTACTO CON LA PIEL UNA VEZ RECIBIDO EL ANTISÉPTICO Y PROPORCIONADO POR EL FABRICANTE. CUMPOO SE DETERMINE EN VASE CON 500 ML. | GARLEN MEDICAL S.A. DE C.V.                | 3000      | 19000     | 190,000.00    | 30000         | 1,900,000.00 | 13000     | 33000         | 677,000.00    | 1,600,000.00  |
| ETB   | 060.450.0306 | GUANTES PARA CIRUGIA DE LATEX NATURAL, ESTERILES Y RESECHABLES. TALLA S/M/EE.   | GARLEN MEDICAL S.A. DE C.V.                | 1000000   | 3750000   | 10,000,000.00 | 37,500,000.00 | 1000000      | 3750000   | 10,000,000.00 | 37,500,000.00 | 27,446,000.00 |
| ETD   | 060.450.0310 | GUANTES PARA CIRUGIA DE LATEX NATURAL, ESTERILES Y RESECHABLES. TALLA L/D/EE.   | GARLEN MEDICAL S.A. DE C.V.                | 1700000   | 4,250,000 | 13,600,000.00 | 34,125,000.00 | 1700000      | 4,250,000 | 13,600,000.00 | 34,125,000.00 | 31,070,000.00 |
| ETD   | 060.450.0314 | GUANTES PARA CIRUGIA DE LATEX NATURAL, ESTERILES Y RESECHABLES. TALLA L/D/EE.   | GARLEN MEDICAL S.A. DE C.V.                | 1470000   | 3,600,000 | 11,610,000.00 | 28,380,000.00 | 1470000      | 3,600,000 | 11,610,000.00 | 28,380,000.00 | 26,971,000.00 |
| ETD   | 060.450.0318 | GUANTES PARA CIRUGIA DE LATEX NATURAL, ESTERILES Y RESECHABLES. TALLA L/D/EE.   | GARLEN MEDICAL S.A. DE C.V.                | 800000    | 2,010,000 | 6,030,000.00  | 15,166,620.00 | 800000       | 2,010,000 | 6,030,000.00  | 15,166,620.00 | 10,146,000.00 |
| ETD   | 060.450.0317 | GUANTES PARA CIRUGIA DE LATEX NATURAL, ESTERILES Y RESECHABLES. TALLA M/EE.   | GARLEN MEDICAL S.A. DE C.V.                | 300000    | 900,000   | 2,700,000.00  | 8,100,000.00  | 300000       | 900,000   | 2,700,000.00  | 8,100,000.00  | 8,000,000.00  |
| ETD   | 060.950.0770 | VENDA DE MALLA ELASTICA FORMA TUBULAR LONGITUD 100 CM. NUMERO 6.  | GARLEN MEDICAL S.A. DE C.V.                | 180       | 3400      | 5,130.00      | 12,660.00     | 180          | 3400      | 5,130.00      | 12,660.00     | 1,500,000.00  |
| ETD   | 060.950.0767 | VENDA DE MALLA ELASTICA FORMA TUBULAR LONGITUD 100 CM. NUMERO 5.  | GARLEN MEDICAL S.A. DE C.V.                | 1100      | 300       | 5,500.00      | 1,300,000.00  | 1100         | 300       | 5,500.00      | 1,300,000.00  | 1,300,000.00  |
| ETD   | 060.950.0765 | VENDAS ELASTICA DE TUBO PLANO DE ALGODON CON FIBRAS SINTETICAS LONGITUD 30 CM. NUMERO 32 CM.  | GARLEN MEDICAL S.A. DE C.V.                | 600000    | 1040000   | 7,800,000.00  | 10,320,000.00 | 600000       | 1,040,000 | 7,800,000.00  | 10,320,000.00 | 10,254,000.00 |
| ETD   | 060.950.2000 | ALGODON CON FIBRAS SINTETICAS LONGITUD 30 CM. NUMERO 32 CM.   | GARLEN MEDICAL S.A. DE C.V.                | 150000    | 330000    | 6,300,000.00  | 10,251,000.00 | 150000       | 330,000   | 6,300,000.00  | 10,251,000.00 | 10,254,000.00 |
| ETD   | 060.950.2074 | VENDAS ELASTICAS DE TUBO PLANO DE ALGODON CON FIBRAS SINTETICAS LONGITUD 30 CM. NUMERO 32 CM.   | GARLEN MEDICAL S.A. DE C.V.                | 100000    | 300000    | 17,850,000.00 | 44,550,000.00 | 100000       | 300,000   | 17,850,000.00 | 44,550,000.00 | 37,433,000.00 |
| ETD   | 060.000.0006 | ANTISÉPTICOS DEL ANTISÉPTICO PARA MANOS QUE NO REQUIERE EMULSIONE FORMULADO ABASE DE ALCOHOL ETILICO DE 60-80% V/V, ASCIONADO CON HUMECTANTES VEHOULENTES, HIGIENIZANTE, EN VASE CON 500 ML.  | GRUPO FARMACEUTICO TOTALFARMA S.A. DE C.V. | 150000    | 100000    | 4,020,000.00  | 10,050,000.00 | 150000       | 100,000   | 4,020,000.00  | 10,050,000.00 | 10,050,000.00 |
| ETD   | 060.000.0003 | BRAZALES PARA IDENTIFICACION DE PLASTICO AZUL.  | GRUPO FARMACEUTICO TOTALFARMA S.A. DE C.V. | 1000      | 2000      | 62,000.00     | 124,000.00    | 1000         | 2000      | 62,000.00     | 124,000.00    | 1,401,945.00  |
| ETD   | 060.767.6922 | SONDA PARA URINATE URINARIO DE LATEX, PUNTA REDONDA, TIPO RELACION LONGITUD 40CM CALIBRE 26 FR. PREZA.  | GRUPO INDUSTRIAL POSIDON S.A. DE C.V.      | 300       | 700       | 34,000.00     | 104,000.00    | 300          | 700       | 34,000.00     | 104,000.00    | 94,200.00     |
| ETD   | 060.000.0000 | SONDA PARA URINATE URINARIO DE LATEX, PUNTA REDONDA, TIPO RELACION LONGITUD 40CM CALIBRE 26 FR. PREZA.  | GRUPO INDUSTRIAL POSIDON S.A. DE C.V.      | 400       | 1000      | 60,000.00     | 240,000.00    | 400          | 1000      | 60,000.00     | 240,000.00    | 12,600.00     |
| ETD   | 060.867.6948 | SONDA PARA URINATE URINARIO DE LATEX, PUNTA REDONDA, TIPO RELACION LONGITUD 40CM CALIBRE 26 FR. PREZA.  | GRUPO INDUSTRIAL POSIDON S.A. DE C.V.      | 3000      | 9000      | 43,000.00     | 139,000.00    | 3000         | 9000      | 43,000.00     | 139,000.00    | 131,000.00    |
| ETD   | 060.000.0000 | SONDAS URETRALES PARA IRRIGACION CONTINUA DE LATEX CON GLOBO DE 30 CM. VALVULA. TIPO FOLEY-CWEN (DE 3 VALS, CALIBRE 20 FR.)   | GRUPO INDUSTRIAL POSIDON S.A. DE C.V.      | 8000      | 20000     | 363,000.00    | 807,000.00    | 8000         | 20000     | 363,000.00    | 807,000.00    | 3,023,000.00  |
| ETD   | 060.000.0004 | SONDAS URETRALES PARA IRRIGACION CONTINUA DE LATEX CON GLOBO DE 30 CM. VALVULA. TIPO FOLEY-CWEN (DE 3 VALS, CALIBRE 22 FR.)   | GRUPO INDUSTRIAL POSIDON S.A. DE C.V.      | 8400      | 21000     | 353,000.00    | 633,000.00    | 8400         | 21000     | 353,000.00    | 633,000.00    | 870,000.00    |
| ETD   | 060.000.0002 | SONDAS URETRALES PARA IRRIGACION CONTINUA DE LATEX CON GLOBO DE 30 CM. VALVULA. TIPO FOLEY-CWEN (DE 3 VALS, CALIBRE 24 FR.)   | GRUPO INDUSTRIAL POSIDON S.A. DE C.V.      | 5000      | 12000     | 150,000.00    | 300,000.00    | 5000         | 12000     | 150,000.00    | 300,000.00    | 3,000,000.00  |

| EVENTO | CLAVE      | DESCRIPCIÓN   | PROVEEDOR ADJUDICADO                    | PRECIO ADJUDICADO | 2022      |           |               | 2024          |          |          |               |               |
|--------|------------|---|---|-------------------|-----------|-----------|---------------|---------------|----------|----------|---------------|---------------|
|        |            |   |   |                   | CANT MIN  | CANT MAX  | IMPORTE MIN   | IMPORTE MAX   | CANT MIN | CANT MAX | IMPORTE MIN   | IMPORTE MAX   |
| ET3    | 000163-000 | SOMPA PARA ORINADE URINARIO DE LATEX, PUNTA REDONDA, TIPO INELASTICO, LONGITUD 40CM CALIBRE 16 ELBIZA | GRUPO INDUSTRIAL POSECOIN, S.A. DE C.V. | 1135              | 36714     | 36714     | 36714.0       | 36714.0       | 12316    | 26714    | 78471.3       | 294,683.90    |
| ET3    | 000163-002 | SOMPA PARA ORINADE URINARIO DE LATEX, PUNTA REDONDA, TIPO INELASTICO, LONGITUD 40CM CALIBRE 20 ELBIZA | GRUPO INDUSTRIAL POSECOIN, S.A. DE C.V. | 1135              | 27491     | 27491     | 27491.00      | 27491.00      | 8994     | 27491    | 102,223.30    | 255,366.00    |
| ET3    | 000163-003 | SOMPA PARA ORINADE URINARIO DE LATEX, PUNTA REDONDA, TIPO INELASTICO, LONGITUD 40CM CALIBRE 20 ELBIZA | GRUPO INDUSTRIAL POSECOIN, S.A. DE C.V. | 1135              | 11235     | 11235     | 58,267.65     | 127,547.25    | 4494     | 10235    | 51,006.90     | 127,494.35    |
| ET3    | 000163-004 | SOMPA PARA ORINADE URINARIO DE LATEX, PUNTA REDONDA, TIPO INELASTICO, LONGITUD 40CM CALIBRE 20 ELBIZA | GRUPO INDUSTRIAL POSECOIN, S.A. DE C.V. | 1135              | 14400     | 14400     | 43,857.30     | 1,007,743.4   | 5066     | 4850     | 42,427.20     | 64,316.45     |
| ET3    | 000163-005 | SOMPA PARA ORINADE URINARIO DE LATEX, PUNTA REDONDA, TIPO INELASTICO, LONGITUD 40CM CALIBRE 20 ELBIZA | GRUPO INDUSTRIAL POSECOIN, S.A. DE C.V. | 1135              | 10700     | 10700     | 69,337.80     | 773,399.10    | 4307     | 10267    | 81,728.40     | 204,203.30    |
| ET3    | 000163-006 | SOMPA PARA ORINADE URINARIO DE LATEX, PUNTA REDONDA, TIPO INELASTICO, LONGITUD 40CM CALIBRE 20 ELBIZA | GRUPO INDUSTRIAL POSECOIN, S.A. DE C.V. | 1090              | 3740      | 3546      | 74,426.00     | 186,025.20    | 4233     | 10507    | 87,047.70     | 700,309.30    |
| ET3    | 000163-007 | SOMPA PARA ORINADE URINARIO DE LATEX, PUNTA REDONDA, TIPO INELASTICO, LONGITUD 40CM CALIBRE 20 ELBIZA | GRUPO INDUSTRIAL POSECOIN, S.A. DE C.V. | 636               | 5,633,000 | 5,633,000 | 15,670,000.00 | 39,954,361.70 | 225943   | 5639406  | 15,670,000.00 | 39,954,361.70 |
| ET3    | 000163-008 | SOMPA PARA ORINADE URINARIO DE LATEX, PUNTA REDONDA, TIPO INELASTICO, LONGITUD 40CM CALIBRE 20 ELBIZA | GRUPO INDUSTRIAL POSECOIN, S.A. DE C.V. | 636               | 6,386,034 | 6,386,034 | 19,953,149.50 | 44,300,866.80 | 254440   | 6386034  | 19,953,149.50 | 44,300,866.80 |
| ET3    | 000163-009 | SOMPA PARA ORINADE URINARIO DE LATEX, PUNTA REDONDA, TIPO INELASTICO, LONGITUD 40CM CALIBRE 20 ELBIZA | GRUPO INDUSTRIAL POSECOIN, S.A. DE C.V. | 636               | 5,542,100 | 5,542,100 | 15,467,043.60 | 38,017,203.30 | 328848   | 5542100  | 15,467,043.60 | 38,017,203.30 |
| ET3    | 000163-010 | SOMPA PARA ORINADE URINARIO DE LATEX, PUNTA REDONDA, TIPO INELASTICO, LONGITUD 40CM CALIBRE 20 ELBIZA | GRUPO INDUSTRIAL POSECOIN, S.A. DE C.V. | 636               | 4,132,200 | 4,132,200 | 12,482,294.40 | 27,480,204.00 | 63,6639  | 813320   | 8,662,038.40  | 11,010,034.00 |
| ET3    | 000163-011 | SOMPA PARA ORINADE URINARIO DE LATEX, PUNTA REDONDA, TIPO INELASTICO, LONGITUD 40CM CALIBRE 20 ELBIZA | GRUPO INDUSTRIAL POSECOIN, S.A. DE C.V. | 636               | 37,243    | 143,338   | 308,533.00    | 896,244.00    | 7396     | 80340    | 508,851.20    | 1,272,300.00  |
| ET3    | 000163-012 | SOMPA PARA ORINADE URINARIO DE LATEX, PUNTA REDONDA, TIPO INELASTICO, LONGITUD 40CM CALIBRE 20 ELBIZA | GRUPO INDUSTRIAL POSECOIN, S.A. DE C.V. | 500               | 346,804   | 346,804   | 800,760.60    | 2,046,510.60  | 26410    | 70033    | 867,800.00    | 404,035.70    |
| ET3    | 000163-013 | SOMPA PARA ORINADE URINARIO DE LATEX, PUNTA REDONDA, TIPO INELASTICO, LONGITUD 40CM CALIBRE 20 ELBIZA | GRUPO INDUSTRIAL POSECOIN, S.A. DE C.V. | 330               | 426,300   | 426,300   | 1,005,882.70  | 2,510,647.90  | 39000    | 87500    | 230,718.00    | 574,273.60    |
| ET3    | 000163-014 | SOMPA PARA ORINADE URINARIO DE LATEX, PUNTA REDONDA, TIPO INELASTICO, LONGITUD 40CM CALIBRE 20 ELBIZA | GRUPO INDUSTRIAL POSECOIN, S.A. DE C.V. | 330               | 835,043   | 835,043   | 790,704.20    | 1,976,703.70  | 3184     | 7971     | 872,067.00    | 472,794.30    |
| ET3    | 000163-015 | SOMPA PARA ORINADE URINARIO DE LATEX, PUNTA REDONDA, TIPO INELASTICO, LONGITUD 40CM CALIBRE 20 ELBIZA | GRUPO INDUSTRIAL POSECOIN, S.A. DE C.V. | 330               | 70,022    | 70,022    | 294,233.30    | 845,381.00    | 3307     | 9282     | 394,233.30    | 845,381.00    |
| ET3    | 000163-016 | SOMPA PARA ORINADE URINARIO DE LATEX, PUNTA REDONDA, TIPO INELASTICO, LONGITUD 40CM CALIBRE 20 ELBIZA | GRUPO INDUSTRIAL POSECOIN, S.A. DE C.V. | 330               | 88802     | 88802     | 301,330.00    | 1,451,333.20  | 48852    | 92926    | 680,000.00    | 1,451,333.20  |
| ET3    | 000163-017 | SOMPA PARA ORINADE URINARIO DE LATEX, PUNTA REDONDA, TIPO INELASTICO, LONGITUD 40CM CALIBRE 20 ELBIZA | GRUPO INDUSTRIAL POSECOIN, S.A. DE C.V. | 330               | 58825     | 58825     | 246,710.00    | 186,710.00    | 20732    | 33825    | 246,710.00    | 610,763.80    |
| ET3    | 000163-018 | SOMPA PARA ORINADE URINARIO DE LATEX, PUNTA REDONDA, TIPO INELASTICO, LONGITUD 40CM CALIBRE 20 ELBIZA | GRUPO INDUSTRIAL POSECOIN, S.A. DE C.V. | 330               | 38390     | 38390     | 172,614.00    | 428,146.20    | 14392    | 23976    | 172,614.00    | 428,146.20    |

| ITEMO | CLAVE        | DESCRIPCIÓN  | PROVEEDOR ADICIONADO            | 2023              |          |          | 2024          |               |          |               |               |
|-------|--------------|--|---------------------------------|-------------------|----------|----------|---------------|---------------|----------|---------------|---------------|
|       |              |  |                                 | PRECIO ADICIONADO | CANT MIN | CANT MAX | IMPORTE MIN   | IMPORTE MAX   | CANT MAX | IMPORTE MIN   | IMPORTE MAX   |
| E10   | 080.25.0238  | BOLSAS PARA ENFERA CAPACIDAD 500 ML, CON TUBO TRANSFUSION DE 5.0 A 6.0 MM DE DIAMETRO INTERNO, 120 CM DE LONGITUD Y DISEÑO TIPO CBTURADOR DE PLASTICO PARACONTIGO DE FLEJO. EL EXTREMO INFERIOR DEBE TENER LA PUNTA ROMA SIN FILAS, UN ORIFICIO LATERAL CERCAO A LA PUNTA LUBRICANTE Y PROTECTOR PLASTICO DESECHABLE   | MARE DE OCCIDENTE, S.A. DE C.V. | 1629              | 10073    | 297317   | 1343386235    | 4,855,593.73  | 387317   | 1541,88175    | 4,851,333.73  |
| E11   | 080.25.1079  | BOLSA, TETRA PARA RECOLECCION DE ORINA, ESTERIL, RECTANGULAR O TRIANGULAR DE COLOR DE POLIWALDO CON ESCALA, CERRADA, GRADUACIONES CADA 200 ML, EL SOSTENEDOR DERMAL DEBE SER UN CIRCUITO CERRADO CON LAS SIGUIENTES CARACTERISTICAS: CONJUNTO PARA TOMA DE MUESTRAS, DISPOSITIVO ANTIBIBLINDO Y PINZA EN EL TUBO DE VACUADO CAPACIDAD 2000 ML, PIEZA   | MARE DE OCCIDENTE, S.A. DE C.V. | 1680              | 675007   | 3887717  | 17,341,061.60 | 38,333,645.60 | 1687717  | 17,341,061.60 | 28,333,645.60 |
| E13   | 080.345.0005 | EQUIPOS PARA APLICACION DE VOLUMENES MEDIDOS DE PLASTICO CROMO MEDICO ESTERIL, DESECHABLE, COMETA DE HAYDROTA, FILTRO DE AIRE, CAMARA RUBERIZABLE CON UNA CAPACIDAD DE 300 ML Y ESCALA GRADUADA EN MILIMETROS, CAMARA DE CUBO FLEJE, MICROCONTENEDOR TUBO TRANSFUSION, MECANISMO REGULADOR DE FLEJO, DISPOSITIVO PARA LA ADMINISTRACION DE MEDICAMENTOS, CBTURADOR DE TUBO TRANSFUSION, ADAPTADOR DE AGUJA, PROTECTOR DE LA BAYONETA Y PROTECTOR DEL ADAPTADOR   | MARE DE OCCIDENTE, S.A. DE C.V. | 3138              | 125672   | 370880   | 25,008,616.56 | 62,508,036.40 | 370880   | 25,008,616.56 | 62,508,036.40 |
| E15   | 080.345.3424 | EQUIPO PARA ADMINISTRACION DE TUBO, CONTENE AGUA, MODELO TUOHY, CAUBRE 190 LONGITUD 75-81 MM, SUEBATOR ULTRANTE DE 63 MICRAS CON O SIN ACTUADOR DELIZABLE PARA INTRODUCIR Y QUITAR EL CATERET O FILTRO EPIDURAL DE 12 MICRAS, UN ADAPTADOR ULTRATECUM PARA CATERET CON TAPON DE SEGURIDAD, CATERET EPIDURAL, CAUBRE 95, LONGITUD 900 A 1000 MM, RADIOAGUIJA PUNTA ROMA, CRIFICOS LATERALES CON ADAPTADOR LUERA MACHO 3.465, 0.685 HIPODERMICAS, UNA CAUBRE 180 X 190 X 381, PUNTA CAUBRE 245 X 36 MM Y UNA CAUBRE 210 X 220 X 30 MM, BERNCA PARA TECNICA DEFERIDA DE RESISTENCIA DE 7 O 10 ML, BERNCA DE 1.0 2 ML, BERNCA DE 20 ML, AGUJAS SECAS DE 18 X 18 CM, SOLUCION DE IDEOPAZODORA 30 A 40 ML, 2 APLICADORES-AROLA PARA ANTISÉPTICOS, CAMPO HUNDIDO, CAMPO DE TRABAJO, PUEDE CONTENER 100 RTA SUEBATOR FILTROTE CON ADHESIVO, EQUADOR DE CATERET EPIDURAL, CONJUNTO PRINCIPAL PARA FIJAR EL CATERET, CIGARRAS PARA EXTRAER EL CATERET, ADHESIVOS, COTE DEL CATERET PARA TAMPONAJAS, CON FUERZA 300, 250, 200 | MARE DE OCCIDENTE, S.A. DE C.V. | 38932             | 142760   | 338174   | 27,208,070.60 | 68,004,426.08 | 338174   | 27,208,070.60 | 68,004,426.08 |
| E17   | 080.335.0254 | SOLUCION SALINA BALANCEADA NORMAL PARA IRIGACION OFTALMICA   | MARE DE OCCIDENTE, S.A. DE C.V. | 197956            | 3055     | 7612     | 286,837.82    | 710,067.36    | 7612     | 286,837.82    | 710,067.36    |
| E18   | 080.345.0035 | ACCESORIO TIPO TUBERO, GRADUADA X 90 GRADOS, DE ACERO INOXIDABLE PARA JILIZAR EN LAS CLAVES 080.303.0125 Y 080.167.0780, LONGITUD 181 MM CAUBRE 22 G   | INDUSTRIAS CASJUR, S.A. DE C.V. | 12036             | 5832     | 16580    | 956,538.22    | 1,781,306.00  | 16580    | 956,538.22    | 1,781,306.00  |

| EVENTO | CLAVE      | DESCRIPCIÓN  | PROVEEDOR ADJUDICADO           | 2023     |          |              | 2024          |          |          |              |               |
|--------|------------|--|--------------------------------|----------|----------|--------------|---------------|----------|----------|--------------|---------------|
|        |            |  |                                | CANT MIN | CANT MAX | IMPORTE MIN  | IMPORTE MAX   | CANT MIN | CANT MAX | IMPORTE MIN  | IMPORTE MAX   |
| E13    | 0603460007 | ACEROS TRO-FUER, RECTANGULAR, 100 GRADOS DE ACERO INOXIDABLE PARA UTILIZACION EN CLAVES DE 30X30X23 Y 60X60X27MM, LONGITUD 210 MM, CAJUELO 25C   | INDUSTRIAS DANQUI S.A. DE C.V. | 200      | 7000     | 340,339.50   | 850,334.80    | 2000     | 7000     | 340,339.50   | 850,334.80    |
| E13    | 0603460009 | ACEROS TRO-FUER, RECTANGULAR, 100 GRADOS DE ACERO INOXIDABLE PARA UTILIZACION EN CLAVES DE 30X30X23 Y 60X60X27MM, LONGITUD 310 MM, CAJUELO 25C   | INDUSTRIAS DANQUI S.A. DE C.V. | 500      | 1500     | 802,653.00   | 2,052,647.60  | 500      | 1500     | 802,653.00   | 2,052,647.60  |
| E13    | 0603460010 | BOGSA PARA OROCUINAS (MICO), ESTERIL DE PLASTICO GRADO MEDICO, FOMABRECTANGULAR, CON CANTONADO DE 50 MM Y ESCALA DE 10, 20, 30 Y 40 ML, CON ORIFICIONADO DE 20 MM, AREA ADHESIVA DE 45 X 60 MM, PIEZA, 100 UNIDADES POR CAJUELO 25C  | INDUSTRIAS DANQUI S.A. DE C.V. | 10000    | 42000    | 401,877.60   | 1,000,000.00  | 10000    | 42000    | 401,877.60   | 1,000,000.00  |
| E13    | 0603460014 | ESTERIL DE PLASTICO, GRADO MEDICO, FOMABRECTANGULAR, CON CANTONADO DE 50 MM Y ESCALA DE 10, 20, 30 Y 40 ML, CON ORIFICIONADO DE 20 MM, AREA ADHESIVA DE 45 X 60 MM, PIEZA, 100 UNIDADES POR CAJUELO 25C  | INDUSTRIAS DANQUI S.A. DE C.V. | 10000    | 40000    | 386,000.00   | 960,000.00    | 10000    | 40000    | 386,000.00   | 960,000.00    |
| E13    | 0603460015 | CARITA DE PROTECCION FACIAL, HECHA DE PLASTICO RIGIDO TRANSPARENTMENTE, CON ESPALDADERO QUE PERMITE EL USO COMBINADO DE OTRO EQUIPO DE PROTECCION PERSONAL POR EJEMPLO, PROTECTOR RESPIRATORIO O ANTEOCULOS, GRADUADOS QUE CUBRA COMPLETAMENTE LOS OJOS Y LONGITUD DE LA CARA, BANDA CON AJUSTE PARA LA FRENTE Y CABEZA, QUE PERMITE AJUSTE PERSONALIZADO Y QUE EVITE EL DESLIZAMIENTO DE LA BANDA, QUE PERMITE LA LIBERTAD DE MOVILIDAD Y SOLUCIONES SUSTANCIALES, BICOMPLEMENTOS 9K, DANARRE, RESISTENTE | INDUSTRIAS DANQUI S.A. DE C.V. | 1000     | 4000     | 199,372.00   | 440,000.00    | 1000     | 4000     | 199,372.00   | 440,000.00    |
| E13    | 0603460020 | CANULAS PARA DRENAR, TORNAQUE, RECTA, CON MARCA INDIANAHUAC, CALIBRE 10 FTL  | INDUSTRIAS DANQUI S.A. DE C.V. | 50       | 100      | 2,700.00     | 4,000.00      | 50       | 100      | 2,700.00     | 4,000.00      |
| E13    | 0603460016 | CANULAS PARA DRENAR, TORNAQUE, RECTA, CON MARCA INDIANAHUAC, CALIBRE 16 FTL  | INDUSTRIAS DANQUI S.A. DE C.V. | 100      | 200      | 3,000.00     | 8,000.00      | 100      | 200      | 3,000.00     | 8,000.00      |
| E13    | 0603460017 | CATERER, CATEREVENORO, SUBCUTANEO, IMPLANTABLE, CONTIENE UN CONTRAINDICACIONAL DE TITANIO CON MEMBRANA DE SILICONA, FOMABRECTANGULAR PARA PASEO, BANDA Y FICHA LETTER DE ELABORACION DE SILICONA PARA LA ADMINISTRACION DE SONDAS INFLACIONE, MEMBRANA CATERER Y DESDORABLE, CAJUELO 25C   | INDUSTRIAS DANQUI S.A. DE C.V. | 1000     | 2500     | 3,972,329.00 | 16,500,000.00 | 1000     | 2500     | 3,972,329.00 | 16,500,000.00 |
| E13    | 0603460006 | CATERER PARA OROCUINAS (MICO), ESTERIL, RESISTENTE, CALIBRE 10 FTL   | INDUSTRIAS DANQUI S.A. DE C.V. | 10       | 20       | 800.00       | 1,000.00      | 10       | 20       | 800.00       | 1,000.00      |

| ITEM | CLAVE     | DESCRIPCIÓN   | PROVEEDOR ADJUDICADO            | PRECIO ADJUDICADO | 2023       |              |              | 2024       |              |               |           |
|------|-----------|---|---------------------------------|-------------------|------------|--------------|--------------|------------|--------------|---------------|-----------|
|      |           |   |                                 |                   | CANT. MIN. | CANT. MAX.   | IMPORTE MIN. | CANT. MIN. | CANT. MAX.   | IMPORTE MAX.  |           |
| E13  | 060310633 | CATERER PLUMBERY, PARA HERMOJALDS TAMAÑO ADULTO, DE DOBLE LUMEN, DE ELASTOMERO DE SILICONA CON DIAPHRAGMAS INTERNOS DE 160 MM X 20 MM EN EL LADO ARTERIAL Y DE 20 MM X 320 MM EN EL LADO VENOSO CON LONGITUD DE 315 A 370 CM, CON RESERVA MINIMA DE 25 CM EN EL SEGMENTO ANTERIOR, Y VENOSO, CON UN DISEÑO LATERAL, COMO MINIMO EN LA PARED ARTERIAL, CON EXTENSIONES Y PINZAS DE ALTA RESISTENCIA, INCLUYE EQUIPO INTRODUCTOR DE CAVIL CONTIENE CATERER DE DOBLE LUMEN, AGUJA INTRODUCTORA, CALIBRE 16 G, INTRODUCTOR CON CAMBIA DESPRENDIBLE, GUÍA DE ALAMBRE DE ALAMBRE PULCADA CON LONGITUD DE 160 CM COMO MINIMO, JERINGA DE 5 ML Y 2 TAPONES DE INYECCION, ESTERIL, Y PARA QUIRURGIA, CAMPO MINIMO 20 PARA DITAILOGIA Y PROCEDIMIENTOS MENORES, DETELA NO TEJIDA DE POLIPROPILENO, IMPERMEABLE A LA INTRUSION DE LIQUIDOS Y VAPORES, COLOP ANTIREFLEJANTE, NO TRANSPARENTE, ANTIESTATICA Y RESISTENTE A LA TENSION EN USO NORMAL, ESTERIL Y DISEÑABLE A SU PEDIDO, 35 X 15 CM X 36 X 17, 50 CM, 35 X 15 CM X 36 X 17, 50 CM, 35 X 15 CM X 36 X 17, 50 CM. | INDUSTRIAS DANOUR, S.A. DE C.V. | 3,000.00          | 1000       | 2640         | 3,000,260.00 | 1000       | 3060         | 3,060,260.00  | 30,590.00 |
| E14  | 060310625 | BOCA QUIRURGICA, CAMPO MINIMO 20 PARA DITAILOGIA Y PROCEDIMIENTOS MENORES, DETELA NO TEJIDA DE POLIPROPILENO, IMPERMEABLE A LA INTRUSION DE LIQUIDOS Y VAPORES, COLOP ANTIREFLEJANTE, NO TRANSPARENTE, ANTIESTATICA Y RESISTENTE A LA TENSION EN USO NORMAL, ESTERIL Y DISEÑABLE A SU PEDIDO, 35 X 15 CM X 36 X 17, 50 CM, 35 X 15 CM X 36 X 17, 50 CM, 35 X 15 CM X 36 X 17, 50 CM.  | INDUSTRIAS DANOUR, S.A. DE C.V. | 7.00              | 1000       | 10,700.00    | 200          | 5000       | 10,700.00    | 10,770.00     |           |
| E15  | 060310686 | BOCA QUIRURGICA, CAMPO MINIMO 20 PARA DITAILOGIA Y PROCEDIMIENTOS MENORES, DETELA NO TEJIDA DE POLIPROPILENO, IMPERMEABLE A LA INTRUSION DE LIQUIDOS Y VAPORES, COLOP ANTIREFLEJANTE, NO TRANSPARENTE, ANTIESTATICA Y RESISTENTE A LA TENSION EN USO NORMAL, ESTERIL Y DISEÑABLE A SU PEDIDO, 35 X 15 CM X 36 X 17, 50 CM, 35 X 15 CM X 36 X 17, 50 CM, 35 X 15 CM X 36 X 17, 50 CM.  | INDUSTRIAS DANOUR, S.A. DE C.V. | 10.00             | 33000      | 2,400,000.00 | 2,000        | 60000      | 2,400,000.00 | 2,400,000.00  |           |
| E16  | 060310652 | CONECTORES DE UVA VIA DE PLASTICO, DEBICHAMUNO, TIPO 3045, GRUPO 51   | INDUSTRIAS DANOUR, S.A. DE C.V. | 2.00              | 27000      | 67,200.00    | 27000        | 60000      | 67,200.00    | 1,000,000.00  |           |
| E18  | 060310715 | EQUIPO CONECTOR LUER-LÖCK CON LINEA DE TRANSFERENCIA PARA UNIRSE A CATERER INTRODUCIBLES, CON CUBIERTO HERMETICO PARA FACILITAR EN SU USO PERIODEAL CON INFLAMULACION, INCLUYE FILTRO PROTECTOR, CONECTOR, TUBO DE EXTENSION, SISTEMA DE REGULACION DE CARRIOLA, MANOMETRA Y PROTECTOR DE LA MANOMETRA, ESTERIL, Y DISEÑABLE A SU PEDIDO.   | INDUSTRIAS DANOUR, S.A. DE C.V. | 309.00            | 2          | 320.00       | 1            | 2          | 320.00       | 600.00        |           |
| E19  | 060310648 | EQUIPO PARA HERMOJALDS, REMATRICO INSERCIÓN EN SUBCLAVIA, VACUADO ESCORRAL, DOBLE LUMEN, CONTIENE UNA CAVILA PARA INYECCION DE 35 CM, UNA GUÍA DE ACERO INMOVILIZABLE, UN CATERER DOBLE LUMEN CALIBRE DE 16 A 18 CON LONGITUD 130 A 140 CM, CON OBTURADOR, UN INFLADOR Y EXTENSIONES CLAVAS, ESTERIL, Y DISEÑABLE, TIPO VAMP-CLAVAS, PARA LESIONES DE FORMA ANATÓMICA.  | INDUSTRIAS DANOUR, S.A. DE C.V. | 700.00            | 300        | 100,000.00   | 100          | 300        | 100,000.00   | 271,070.00    |           |
| E20  | 060310034 | PAQUETE DE TIPO VAMP-CLAVAS, PARA LESIONES DE FORMA ANATÓMICA.  | INDUSTRIAS DANOUR, S.A. DE C.V. | 3.22              | 30000      | 300,000.00   | 30000        | 60000      | 300,000.00   | 2,420,000.00  |           |
| E21  | 060310042 | DESCHABLES PARA INYECION, MEDIDA 100 CM X 100 CM X 100 CM, ESTERIL, Y DISEÑABLE, TIPO VAMP-CLAVAS, PARA LESIONES DE FORMA ANATÓMICA.  | INDUSTRIAS DANOUR, S.A. DE C.V. | 2.52              | 40000      | 200,000.00   | 10000        | 35000      | 200,000.00   | 622,710.00    |           |
| E22  | 060310053 | DESCHABLES PARA INYECION, MEDIDA 100 CM X 100 CM X 100 CM, ESTERIL, Y DISEÑABLE, TIPO VAMP-CLAVAS, PARA LESIONES DE FORMA ANATÓMICA.  | INDUSTRIAS DANOUR, S.A. DE C.V. | 2.00              | 26000      | 3,270,000.00 | 20000        | 30000      | 3,270,000.00 | 19,000,000.00 |           |
| E23  | 060310067 | PAQUETE DE TIPO VAMP-CLAVAS, PARA LESIONES DE FORMA ANATÓMICA.  | INDUSTRIAS DANOUR, S.A. DE C.V. | 6.40              | 90000      | 3,600,000.00 | 90000        | 200000     | 3,600,000.00 | 35,934,467.28 |           |

**ANEXOS**  
**DIVISION DE CONTRATOS**



| EVENTO | CLAVE       | DESCRIPCIÓN  | PROVEEDOR ADJUDICADO                           | 2023              |            |            | 2024         |              |            |            |               |               |
|--------|-------------|--|--|-------------------|------------|------------|--------------|--------------|------------|------------|---------------|---------------|
|        |             |  |  | PRECIO ADJUDICADO | CANT. MIN. | CANT. MAX. | IMPORTE MIN. | IMPORTE MAX. | CANT. MIN. | CANT. MAX. | IMPORTE MIN.  | IMPORTE MAX.  |
| ET3    | 090784.0007 | PRUEBAS RAPIDAS REACTIVO PARA LA DETERMINACION QUIMICA/COMERCIAL, CUALITATIVA CUANTITATIVOS CONTRA VIH TIPO 1 Y 2 Y TRIPONEMA DALLIUM CADA SOBRE CONTIENE COMPUCHO DE PRUEBA - UN BUBIDO DE PLASTICO CON REGULADOR DE COBRIMIENTO - UN BUBIDO DE PLASTICO VACIO (PAPA PARA TOMA DE MUESTRA) - UNA LANCHA METRACION CON NIVEL DE PLASION - CAJA PARA MIMMO 10 SOBRES CON ESPERIFICACION AL O SUPERIOR AL 99% PARA VIH Y SENSIBIL BIADMO MENOR AL 99% Y UNA ESPERIFICACION NO MENOR AL 99% PARA SRIUS DE ACUERDO CON EL CERTIFICADO DE EVALUACION ONOMASTICA DEL INSTITUTO DE ONOMASTICO VIEFERENCIA EPIDEMIOLOGICOS O EN SU CASO ALGUN OTRO ORGANISMO INTERNACIONAL, COMOLATA, TIRA O LA ORGANIZACION MUNDIAL DE LA SALUD.  | INTERMED, S.A. DE C.V.                         | 184.50            | 20.500     | 66.000     | 3.076.000.00 | 770.000.00   | 347.753.00 | 653.398.00 | 35.000.000.00 | 647.254.00.00 |
| ET4    | 0001020336  | PRUEBA IMPIDA PARA LA DETERMINACION CUALITATIVA EN SANGRE TOTAL DE ANTIC. EROSISIG POR USAS/INOCROMATOGRFIA CONTRA EL VIRUS DE LA INFLUENZA EFICIENCIA HUMANA TDRBY 2 ESTUCHE OVAR MIMMO 24 PRUEBAS 7ATC. CON SENSIBILIDAD IGUAL O SUPERIOR 99% Y ESPECIFICIDAD IGUAL O SUPERIOR AL 99% PARA VIH, DE ACUERDO CON EL CERTIFICADO DE EVALUACION ONOMASTICA DEL INSTITUTO DE ONOMASTICO VIEFERENCIA EPIDEMIOLOGICOS O EN SU CASO ALGUN OTRO ORGANISMO INTERNACIONAL, COMOLATA, TIRA O LA ORGANIZACION MUNDIAL DE LA SALUD.  | INTERMED, S.A. DE C.V.                         | 40.50             | 4000       | 12288      | 255.920.00   | 942.200.00   | 7147       | 17867      | 353.776.00    | 906.016.00    |
| ET5    | 090231.0059 | REFERENCION DIAGNOSTICOS O EN SU CASO ALGUN OTRO ORGANISMO INTERNACIONAL COMO LA FIDELMA O LA ORGANIZACION MUNDIAL DE LA SALUD PARA QUANTITATIVO PROCTO 19999 SURTIDA GENERAL UNIVERSAL, TELA NO TENDIA DE POLIPROPILENO, IMPERMEABLE A LA PENETRACION DE LIQUIDOS Y FLUCOS, COLORANTE REFLEJANTE, NO TRANSPARENTA, ANTISTATICA Y RESISTENTE A LA TENSION EN USONORMAL, ESTERIL Y DESSECABLE CONTIENE TRES BATAZ QUIRURGICAS PARA CIRUJANO RINDOS AJUSTABLES, REFUEBRO EN MANOS Y PEGHO, TAMBO GRANDE, UNA BATA QUIRURGICA PARA INSTRUMENTISTA, RINDOS ADJUSTABLES, TAMBO MEDIANO, CUARTO CAMPESSE RINDOS DE 90 - 110 CM X 90 - 110 CM, UNA SABANA SUPERIOR DE 150 - 170 CM X 90 - 110 CM, UNA SABANA INFERIOR DE 170 - 170 CM X 190 - 170 CM, UNASABANA LATERAL DE 130 - 170 CM X 110 - 110 CM, UNA SABANA METODICA DE 180 - 110 CM X 240 - 110 CM, UNA CURBICIA PARA MESA DE RINDO DE 240 - 170 CM X 70 - 110 CM, UNA FUNDAS DE MESA MAYO CON REFUEBRO DE 30 - 110 CM X 140 - 110 CM, CUATRO TOALLAS AGRIERENTES DE 40 - 110 CM X 40 - 110 CM. | INTERCAMBIO GLOBAL LATINOAMERICA, S.A. DE C.V. | 239.00            | 42759      | 100959     | 10270.400.00 | 2524.8288.00 | 51887      | 329667     | 12.816.21.00  | 30.990.413.00 |

| EVENTO | CLAVE     | DESCRIPCIÓN  | PROVEEDOR ADJUDICADO                    | PRECIO ADJUDICADO | CANT. MIN | CANT. MAX | IMPORTE MIN   | IMPORTE MAX   | CANT. MIN | CANT. MAX | IMPORTE MIN  | IMPORTE MAX   |
|--------|-----------|--|---|-------------------|-----------|-----------|---------------|---------------|-----------|-----------|--------------|---------------|
| E03    | 0603A1005 | GOMERO ABSORBIBLES CON ELASTICOS AJUSTABLE AL CONTORNO DE LA CABA, DE TELA NO TUDORSE POLIPROPILENO, DESECHABLE, ABSORBIBLE A LA PENETRACION DE LIQUIDOS VULNEROS, ANTISTATICO Y RESISTENTE A LA TENSION, TAMANHO CHICO. | INTERNACIONAL FARMAEUTICA, S.A. DE C.V. | 6.72              | 743050    | 10270029  | 5,320,664.72  | 13,376,671.66 | 762000    | 9829007   | 3,351,099.72 | 13,376,671.66 |
| E03    | 0603A1005 | SUTURAS SINTETICAS ABSORBIBLES, POLIMEROS DE ACIDO GLUCOLICO, TRIMEMBRAS, CON MANEJA, LONGITUD DE LA HEBRAS 67-70 CM CALIBRE DE LA SUTURA 2.0 CARACTERISTICAS DE LA AGUJA 14 DE CIRCULO, PARA EL ANASTOMOSIS EN LA CABA. | INTERNACIONAL FARMAEUTICA, S.A. DE C.V. | 103000            | 9809      | 4629      | 1,179,023.00  | 4,314,312.26  | 1000      | 4629      | 1,730,000.00 | 6,354,667.98  |
| E03    | 0603A1003 | AGUJAS DE ACIDO GLUCOLICO, TRIMEMBRAS, CON MANEJA, LONGITUD DE LA HEBRAS 65 CM CALIBRE DE LA SUTURA 5.0 CARACTERISTICAS DE LA AGUJA 14 DE CIRCULO, DOBLE ARMADO, ESPESOR 0.45 MM.  | INTERNACIONAL FARMAEUTICA, S.A. DE C.V. | 300040            | 9700      | 4200      | 1,144,392.00  | 4,046,309.00  | 1000      | 4200      | 1,630,000.00 | 6,089,200.00  |
| E03    | 0603A1007 | SUTURAS SINTETICAS NO ABSORBIBLES, MONOFILAMENTO DE POLIPROPILENO, CON AGUJA LONGITUD DE LA HEBRAS 65 CM CALIBRE DE LA SUTURA 5.0 CARACTERISTICAS DE LA AGUJA 14 DE CIRCULO, REVERSO CORPANTE (16*7 MM).                 | INTERNACIONAL FARMAEUTICA, S.A. DE C.V. | 60310             | 1000      | 2500      | 101,261.00    | 602,072.20    | 3000      | 2500      | 101,261.00   | 602,072.20    |
| E03    | 0603A1002 | SUTURAS SINTETICAS NO ABSORBIBLES, MONOFILAMENTO DE POLIDIM CON AGUJA LONGITUD DE LA HEBRAS 13 CM CALIBRE DE LA SUTURA 1.0 CARACTERISTICAS DE LA AGUJA 12 DE CIRCULO, REVERSO CORPANTE.                                  | INTERNACIONAL FARMAEUTICA, S.A. DE C.V. | 132000            | 277       | 679       | 329,040.00    | 996,289.00    | 272       | 679       | 329,040.00   | 996,289.00    |
| E03    | 0603A1004 | SUTURAS SINTETICAS NO ABSORBIBLES, MONOFILAMENTO DE POLIDIM CON AGUJA LONGITUD DE LA HEBRAS 13 CM CALIBRE DE LA SUTURA 1.0 CARACTERISTICAS DE LA AGUJA 12 DE CIRCULO, REVERSO CORPANTE.                                  | INTERNACIONAL FARMAEUTICA, S.A. DE C.V. | 19000             | 3000      | 1000      | 137,000.00    | 438,700.00    | 3000      | 1000      | 137,000.00   | 438,700.00    |
| E03    | 0603A1009 | SUTURAS SINTETICAS NO ABSORBIBLES, MONOFILAMENTO DE POLIDIM CON AGUJA LONGITUD DE LA HEBRAS 15 CM CALIBRE DE LA SUTURA 1.0 CARACTERISTICAS DE LA AGUJA 12 DE CIRCULO, REVERSO CORPANTE.                                  | INTERNACIONAL FARMAEUTICA, S.A. DE C.V. | 10022             | 12000     | 21700     | 107,074.26    | 4,009,407.54  | 12000     | 31000     | 1,079,407.26 | 4,009,407.54  |
| E03    | 0603A1005 | SUTURAS SINTETICAS ABSORBIBLES, POLIMEROS DE ACIDO GLUCOLICO, TRIMEMBRAS, CON MANEJA, LONGITUD DE LA HEBRAS 67-75 CM CALIBRE DE LA SUTURA 2.0 CARACTERISTICAS DE LA AGUJA 12 DE CIRCULO ARMADO (15-20 MM).               | INTERNACIONAL FARMAEUTICA, S.A. DE C.V. | 32000             | 1000      | 5000      | 340,236.00    | 1,003,401.10  | 1000      | 3000      | 340,236.00   | 1,003,401.10  |
| E03    | 0603A1001 | SUTURAS SINTETICAS ABSORBIBLES, POLIMEROS DE ACIDO GLUCOLICO, TRIMEMBRAS, CON MANEJA, LONGITUD DE LA HEBRAS 67-70 CM CALIBRE DE LA SUTURA 2.0 CARACTERISTICAS DE LA AGUJA 12 DE CIRCULO ARMADO (15-20 MM).               | INTERNACIONAL FARMAEUTICA, S.A. DE C.V. | 20000             | 8000      | 10000     | 1,000,000.00  | 2,982,362.00  | 10000     | 10000     | 1,000,000.00 | 2,982,362.00  |
| E03    | 0603A1006 | SUTURAS SINTETICAS ABSORBIBLES, POLIMEROS DE ACIDO GLUCOLICO, TRIMEMBRAS, CON MANEJA, LONGITUD DE LA HEBRAS 67-70 CM CALIBRE DE LA SUTURA 2.0 CARACTERISTICAS DE LA AGUJA 12 DE CIRCULO ARMADO (15-20 MM).               | INTERNACIONAL FARMAEUTICA, S.A. DE C.V. | 20000             | 40000     | 12772     | 32,423,365.30 | 23,710,200.00 | 40000     | 12772     | 9,242,365.30 | 33,760,000.00 |
| E03    | 0603A1004 | SUTURAS SINTETICAS NO ABSORBIBLES, MONOFILAMENTO DE POLIPROPILENO CON AGUJA LONGITUD DE LA HEBRAS 13 CM CALIBRE DE LA SUTURA 1.0 CARACTERISTICAS DE LA AGUJA 12 DE CIRCULO, REVERSO CORPANTE (16*7 MM).                  | INTERNACIONAL FARMAEUTICA, S.A. DE C.V. | 27000             | 3         | 5         | 542.44        | 1,031.00      | 3000      | 7000      | 103.06       | 1,031.06      |

| O | CLAVE       | DESCRIPCIÓN  | PROVEEDOR ADJUDICADO                     | 2023     |          |             | 2024         |          |          |             |              |
|---|-------------|--|--|----------|----------|-------------|--------------|----------|----------|-------------|--------------|
|   |             |  |  | CANT MIN | CANT MAX | IMPORTE MIN | IMPORTE MAX  | CANT MIN | CANT MAX | IMPORTE MIN | IMPORTE MAX  |
|   | 060162-0246 | SUTURAS DE MONOFILAMENTO SINTETICO ABSORBIBLE DE COPOLIMERO DE GUCOLIDA VESPOLON CARROLACTONA, CON COLOR, LONGITUD DE LA HEBRA 45 CM CALIBRE DE LA SUTURA 3-0 CARACTERISTICAS DE LA HEBRA 45 CM CALIBRE DE LA SUTURA 4.  | INTERNACIONAL FARMACEUTICA, S.A. DE C.V. | 651      | 1024     | 52,470.10   | 1,209,092.03 | 663      | 1056     | 533,791.30  | 1,333,845.60 |
|   | 060162-0253 | SUTURAS DE MONOFILAMENTO SINTETICO ABSORBIBLE DE COPOLIMERO DE GUCOLIDA VESPOLON CARROLACTONA, CON COLOR, LONGITUD DE LA HEBRA 45 CM CALIBRE DE LA SUTURA 3-0 CARACTERISTICAS DE LA AGUA, SIN DE CIRCULO REVERSO CORRIENTE DE LOMAMI                           | INTERNACIONAL FARMACEUTICA, S.A. DE C.V. | 319      | 36       | 25,014.38   | 65,512.33    | 142      | 303      | 26,594.64   | 70,249.26    |
|   | 060162-0258 | SUTURAS DE MONOFILAMENTO SINTETICO ABSORBIBLE DE COPOLIMERO DE GUCOLIDA VESPOLON CARROLACTONA, CON COLOR, LONGITUD DE LA HEBRA 45 CM CALIBRE DE LA SUTURA 4-0 CARACTERISTICAS DE LA AGUA, REVERSO CORRIENTE DE LOMI DE CIRCULO DE 11MMI, ENVASE CON 12 PIEZAS. | INTERNACIONAL FARMACEUTICA, S.A. DE C.V. | 129      | 319      | 140,212.40  | 349,433.79   | 318      | 376      | 160,213.43  | 349,633.79   |
|   | 060162-0279 | SUTURAS DE MONOFILAMENTO SINTETICO ABSORBIBLE DE COPOLIMERO DE GUCOLIDA VESPOLON CARROLACTONA, CON COLOR, RECORTEADO, 6 HEBRAS POR SUTURA, LONGITUD DE LA HEBRA 45 CM CALIBRE DE LA SUTURA 3-0.  | INTERNACIONAL FARMACEUTICA, S.A. DE C.V. | 2        | 14       | 1,681.26    | 3,222.52     | 10       | 24       | 0,356.33    | 1,133.12     |
|   | 060162-0287 | SUTURAS DE MONOFILAMENTO SINTETICO ABSORBIBLE DE COPOLIMERO DE GUCOLIDA VESPOLON CARROLACTONA, CON COLOR, PRECORTEADO, 6 HEBRAS POR SUTURA, LONGITUD DE LA HEBRA 45 CM CALIBRE DE LA SUTURA 3-0.   | INTERNACIONAL FARMACEUTICA, S.A. DE C.V. | 2        | 5        | 1,735.22    | 4,336.05     | 3,03     | 3,000    | 2,500.43    | 6,073.27     |
|   | 060162-0305 | SUTURAS DE MONOFILAMENTO SINTETICO ABSORBIBLE DE COPOLIMERO DE GUCOLIDA VESPOLON CARROLACTONA, CON COLOR, LONGITUD DE LA HEBRA 70 CM CALIBRE DE LA SUTURA 1 CARACTERISTICAS DE LA AGUA, CON AGUA A USADA, DE 12 CIRCULO 35-30MMI.                              | INTERNACIONAL FARMACEUTICA, S.A. DE C.V. | 715      | 1706     | 146,264.30  | 1,715,010.59 | 715      | 1796     | 688,916.49  | 1,738,970.94 |
|   | 060162-0331 | SUTURAS DE MONOFILAMENTO SINTETICO ABSORBIBLE DE COPOLIMERO DE GUCOLIDA VESPOLON CARROLACTONA, CON COLOR, LONGITUD DE LA HEBRA 70 CM CALIBRE DE LA SUTURA 0 CARACTERISTICAS DE LA AGUA, CON AGUA A USADA, DE 12 CIRCULO 35-36MMI                               | INTERNACIONAL FARMACEUTICA, S.A. DE C.V. | 10       | 24       | 19,440.00   | 23,690.00    | 29       | 72       | 24,516.00   | 70,648.00    |
|   | 060162-0337 | SUTURAS DE MONOFILAMENTO SINTETICO ABSORBIBLE DE COPOLIMERO DE GUCOLIDA VESPOLON CARROLACTONA, CON COLOR, LONGITUD DE LA HEBRA 70 CM CALIBRE DE LA SUTURA 3-0 CARACTERISTICAS DE LA AGUA, CON AGUA A USADA, DE 12 CIRCULO 35-36MMI                             | INTERNACIONAL FARMACEUTICA, S.A. DE C.V. | 77       | 197      | 754,269.30  | 3,985,164.30 | 704      | 1000     | 786,887.20  | 1,015,311.40 |
|   | 060162-0352 | SUTURAS DE MONOFILAMENTO SINTETICO ABSORBIBLE DE COPOLIMERO DE GUCOLIDA VESPOLON CARROLACTONA, CON COLOR, LONGITUD DE LA HEBRA 70 CM CALIBRE DE LA SUTURA 0 CARACTERISTICAS DE LA AGUA, CON AGUA A USADA, DE 12 CIRCULO 36MMI                                  | INTERNACIONAL FARMACEUTICA, S.A. DE C.V. | 1        | 1        | 1,015.15    | 1,015.15     | 3,00     | 7,600    | 849.45      | 9,101.05     |



| EVENTO | CLAVE      | DESCRIPCIÓN   | PROVEEDOR ADJUDICADO          | PRECIO ADJUDICADO | CANT. MIN | CANT. MAX | IMPORTE MIN  | IMPORTE MAX   | CANT. MIN | CANT. MAX | IMPORTE MIN  | IMPORTE MAX  |
|--------|------------|---|-------------------------------|-------------------|-----------|-----------|--------------|---------------|-----------|-----------|--------------|--------------|
| E15    | 0801682495 | TUBOS ENDOTRAQUEALES DE PLASTICO GRASO METRO CON MARCA RADOPAGA ESTERILES DESECHABLES CON GLOBO DE ALTO VOLUMEN Y BARRA PROFONDA QUE INCLUYE UNA VALVULA, UN CONECTOR Y UNA ESCALA EN MM PARA DETERMINAR LA PROFUNDIDAD DE LA COLOCACION DEL TUBO, CON OBRINCO TIPO MURPHY, EMPAQUE INDIVIDUAL, DIAMETRO INTERNO, 6.3MM CAUBRE 26 FR.   | MEMDALL DE MEXICO, S.A. DE CV | 21.20             | 7910      | 64523     | 372,572.00   | 945,007.00    | 1795      | 64807     | 30,494.00    | 945,734.40   |
| E15    | 0803370081 | INGRAPADORA LINEAL, RECARGABLE, SALTUCHOS CON GRASAS  | MEMDALL DE MEXICO, S.A. DE CV | 2,500.00          | 1504      | 3759      | 3,760,000.00 | 3,899,200.00  | 1504      | 3759      | 3,760,000.00 | 3,899,200.00 |
| E15    | 0803370214 | CONJUNTO CON TUBOS PARA ENGRAPADORA LINEAL PARA PACIENTE CON TUBO ENCOCTAQUEAL, CONECTADO A VENTILADOR, O FR. CONTIENE UN TUBO DE SUCCION DE CLORURO POLIVINILO, CON MARCAS DE PROFUNDIDAD CADA 1 O 2 CM EMPEZANDO POR LO MENOS A PARTIR DE LOS 20 CM HASTA POR LO MENOS 40 CM Y UNA MARCA TORCIDA A CUATRO QUILLEROS LATERALES EN LA BUNTA PEDIOMVAL DEL TUBO, ENVIOLTO EN UNA CAMISA DE POLIETILENO.  | MEMDALL DE MEXICO, S.A. DE CV | 2,800.00          | 3024      | 4600      | 3,396,500.00 | 10,001,500.00 | 3024      | 4600      | 4,038,560.00 | 9,009,176.00 |
| E15    | 0803453189 | PIEZA EN FORMA DE T O L TRANSPARENTEMENTE ENGRAPABLE CON PUERTO PARAMBRIGACION CON CONEXIONES LATERALES CONICAS, CON ENTRADA MACHO DE 5 A 16 MM DE DIAMETRO EXTERNO Y UNA CONEXION CONICA CON ENTRADA FEMBRINA DE 10 MM DE DIAMETRO INTERNO EN LA PARTE CENTRAL EN SU EXTREMO DISTAL SE ENCUENTRA ENGRAPABLE LA VALVULA PARA CONTROLAR LA SUCCION CON CONDICIONES DE BANDA UNIVERSAL, INCLUYE TUBO DE IDENTIFICACION PARA CONTROL ESTERIL Y DESINCHABLE.  | MEMDALL DE MEXICO, S.A. DE CV | 100.00            | 5035      | 30537     | 765,053.00   | 1,092,700.00  | 6000      | 15000     | 805,300.00   | 2,288,300.00 |
| E15    | 0803080460 | TUBOS TROCAROTOMICOS AL PANA INTUBACION DE BRONQUIO DE BICHO, DE PLASTICO GRADO MEDIO, CON DISEÑO DEL GLOBO IRONQUIL EN FORMA DE S Y UN DRIFICO TIPO MURPHY QUE SE ACOPLA CON LA ENTRADA DEL GLOBO SUPERIOR DESECHO, CON MARCAS NUMERICAS PARA DETERMINAR LA PROFUNDIDAD DE LA COLOCACION DEL TUBO, TERMOSENSIBLE, DE DOBLE LUJACION, IRONQUIL Y TROCARIL, CON GLOBO INDIVIDUAL, GLOBO DE ALTO VOLUMEN Y BARRA PROFONDA QUE INCLUYE UN CONECTOR Y UNA ESCALA EN MM PARA DETERMINAR LA PROFUNDIDAD DE LA COLOCACION DEL TUBO, CON OBRINCO TIPO MURPHY, EMPAQUE INDIVIDUAL, DIAMETRO INTERNO, 6.3MM CAUBRE 26 FR. | MEMDALL DE MEXICO, S.A. DE CV | 800.00            | 2649      | 650       | 190,400.00   | 498,000.00    | 255       | 630       | 204,000.00   | 508,000.00   |

ANEXOS

DIVISION DE CONTRATOS







| ID | CLAVE      | DESCRIPCIÓN   | PROVEEDOR ADJUDICADO           | PRECIO ADJUDICADO | CANT MIN | CANT MAX | IMPORTE MIN  | IMPORTE MAX   | CANT MIN | CANT MAX | IMPORTE MIN  | IMPORTE MAX   |
|----|------------|---|--------------------------------|-------------------|----------|----------|--------------|---------------|----------|----------|--------------|---------------|
|    | 0605651005 | EQUIPOS PARA DRENAJE POR ASPIRACION PARA USO POSTQUIRURGICO. CONSTA DE: PUELLESCONNADOR, SONDA CONECTORA, CHITA DE FICACION, SONDA DE SUCCION, DIAFROTERNO DE 3 MM CON VALVULA DE REFLEJO Y VALVULA DE ACTIVACION.                      | MARPE-TEIN, S.A. DE C.V.       | 188.20            | 10021    | 43061    | 3.219.174.09 | 4.482.652.75  | 20331    | 54577    | 4.130.568.09 | 11.276.333.33 |
|    | 0603451073 | EQUIPO PARA DRENAJE POR ASPIRACION PARA USO POSTQUIRURGICO. CONSTA DE: PUELLESCONNADOR, SONDA CONECTORA, CHITA DE FICACION, SONDA DE SUCCION MULTIPROPOSITO, DIAFROTERNO EXTERNO DE 6MM CON VALVULA DE REFLEJO Y VALVULA DE ACTIVACION. | MARPE-TEIN, S.A. DE C.V.       | 10021             | 22401    | 36026    | 4.227.200.79 | 10.567.964.34 | 30877    | 79692    | 4.339.192.33 | 31.446.086.68 |
|    | 0603060077 | CEL. DELUBRICANTE A BASE DE AGUA. SE USA CON 2 A 10 CC.   | MARPE-TEIN, S.A. DE C.V.       | 30.00             | 436      | 1091     | 4.942.86     | 11.17.20      | 603      | 1507     | 6.44.57      | 10.336.33     |
|    | 0603071007 | REPTAVANCION DE DIENTES ANTERIORES. ERONICAS ABASE DE CUARZO Y AGLUTINANTES. ESTUDIOS CON BASE Y CALZADOS.  | MARPE-TEIN, S.A. DE C.V.       | 186.00            | 2903     | 7327     | 517.394.60   | 1.293.897.40  | 2862     | 8103     | 634.748.40   | 3.306.546.60  |
|    | 0607010705 | CASQUETOS PARA PROFITAXIS DENTAL ABRAZADA. CON ARMAS Y DOS BUCOS. SONDA PARA DRENAJE TORACICO. DE 10MM. RAYOS KLONGITUD. 43 A 31 CM CALIBRE. 30 DE 30 DE 30.  | MARPE-TEIN, S.A. DE C.V.       | 44.50             | 5869     | 14009    | 26.406.40    | 65.330.935    | 6094     | 13319    | 273.864.20   | 942.013.30    |
|    | 0603031008 | SUTURAS SINTETICAS NO ABSORBIBLES. MICROFILAMENTO DE POLIPROPILENO. CON AGUA. LONGITUD DE LA HEBRA 90 CM. CALIBRE DE SUTURA 7/0.  | MARPE-TEIN, S.A. DE C.V.       | 186.00            | 3000     | 9230     | 4.262.029.28 | 1.000.000.00  | 40003    | 12271    | 500.736.94   | 1.426.174.26  |
|    | 0603041023 | CARACTERISTICAS DE LA AGUJA. 30 DE CIRCULO. DOBLE ARMADO A HUEGADA (H-YAMA).  | MARPE-TEIN, S.A. DE C.V.       | 1396.00           | 869      | 2222     | 1.421.501.00 | 3.552.979.00  | 1004     | 2090     | 1.660.236.00 | 4.683.090.00  |
|    | 0603041004 | SUTURAS SINTETICAS ABSORBIBLES. CON AGUA. LONGITUD DE LA HEBRA 75 CM. CALIBRE DE LA SUTURA 4/0.   | MARPE-TEIN, S.A. DE C.V.       | 21.50             | 672      | 1678     | 1.421.091.00 | 356.699.00    | 724      | 3849     | 154.780.00   | 362.003.00    |
|    | 0603041005 | CARACTERISTICAS DE LA AGUJA. 12 SUTURAS SINTETICAS ABSORBIBLES. CON AGUA. LONGITUD DE LA HEBRA 75 CM. CALIBRE DE LA SUTURA 0.   | MARPE-TEIN, S.A. DE C.V.       | 248.88            | 6050     | 5350     | 15.58.123.20 | 1.640.300.00  | 6540     | 6450     | 15.28.123.20 | 3.400.300.00  |
|    | 0603041244 | CARACTERISTICAS DE LA AGUJA. 12 SUTURAS SINTETICAS ABSORBIBLES. CON AGUA. LONGITUD DE LA HEBRA 30 CM. CALIBRE DE LA SUTURA 2/0. ANUSADA (25-25 MM).   | MARPE-TEIN, S.A. DE C.V.       | 1.681.00          | 1171     | 3410     | 2.306.006.20 | 5.935.005.00  | 7094     | 4239     | 2.894.193.96 | 7.163.950.9   |
|    | 0603042023 | SUTURAS SINTETICAS ABSORBIBLES. CON AGUA. LONGITUD DE LA HEBRA 48-75 CM. CALIBRE DE LA SUTURA 0.  | MARPE-TEIN, S.A. DE C.V.       | 258.45            | 14124    | 35100    | 3.650.449.81 | 9.191.116.00  | 4112     | 35100    | 3.667.449.41 | 9.116.037.30  |
|    | 0603041442 | CARACTERISTICAS DE LA AGUJA. 12 SUTURAS SINTETICAS ABSORBIBLES. CON AGUA. LONGITUD DE LA HEBRA 66-75 CM. CALIBRE DE LA SUTURA 0.  | MARPE-TEIN, S.A. DE C.V.       | 233.50            | 5573     | 3093     | 1.130.229.50 | 3.252.888.50  | 6075     | 16806    | 1.584.632.50 | 4.046.231.03  |
|    | 0603041527 | MONOFILAMENTO DE POLIPROPILENO. SUTURAS SINTETICAS NO ABSORBIBLES. CON AGUA. LONGITUD DE LA HEBRA 75 CM. CALIBRE DE SUTURA 1.   | MARPE-TEIN, S.A. DE C.V.       | 254.80            | 614      | 1000     | 1.030.000.00 | 2.627.642.47  | 424      | 10359    | 1.030.000.00 | 2.627.642.47  |
|    | 0603031008 | CARACTERISTICAS DE LA AGUJA. 12 SUTURAS SINTETICAS ABSORBIBLES. CON AGUA. LONGITUD DE LA HEBRA 75 CM. CALIBRE DE LA SUTURA 0.   | MARPE-TEIN, S.A. DE C.V.       | 5.55              | 2400     | 5497     | 1.97.561.44  | 303.019.35    | 2400     | 10477    | 165.226.85   | 363.064.35    |
|    | 0603060019 | BASES PARA MEDICAMENTOS DE VIBRO CARACTERIZADA EN METRIS.   | MARIO ENRIQUE GONZALEZ GALINCO | 34.42             | 10537    | 48766    | 474.300.94   | 1.001.660.92  | 19937    | 48796    | 474.300.94   | 1.001.660.92  |

| PUNTO | SLAVE      | DESCRIPCION   | PROVEEDOR ADJUDICADO                              | PRECIO ADJUDICADO | CANT MIN | CANT MAX | IMPORTE MIN | IMPORTE MAX | CANT MIN | CANT MAX | IMPORTE MIN | IMPORTE MAX |
|-------|------------|---|---|-------------------|----------|----------|-------------|-------------|----------|----------|-------------|-------------|
| ETIS  | 08C08B0025 | ACOSTOS, TRANSPIRANTES, MICROCHESNO, AUTOCHEQUEABLES, ESTERILES Y DESINFECTABLES MEDICINAles, 100 CM x 100 x 2,0 x 0,60 CM. | MATERIAL HOSPITALARIO DE OCCIDENTE S. DE RL DE CV | 385,00            | 21354    | 51133    | 5440170,00  | 13296900,00 | 31000    | 77623    | 7197750,00  | 10216235,00 |
| ETIS  | 08D0950286 | NATURAL, GRABO MEDICO, LONGITUD 27 CM, ANCHURA 2,0 CM, 20 PZ.   | MATERIAL HOSPITALARIO DE OCCIDENTE S. DE RL DE CV | 17,40             | 2508     | 6370     | 435382,00   | 1292455,00  | 316      | 768      | 544381,56   | 1321441,50  |
| ETIS  | 08D0950282 | MANEJO DE VENGADO COMO INMOCENTE DEL PALE NATURAL, GRABO MEDICO, LONGITUD 27 CM, ANCHURA 2,0 CM, 20 PZ.                     | MATERIAL HOSPITALARIO DE OCCIDENTE S. DE RL DE CV | 168,00            | 3700     | 8460     | 600648,00   | 1538389,00  | 3887     | 9867     | 653323,00   | 1633243,00  |
| ETIS  | 08D0950289 | MANEJO DE VENGADO COMO INMOCENTE DEL PALE NATURAL, GRABO MEDICO, LONGITUD 27 CM, ANCHURA 2,0 CM, 20 PZ.                     | MATERIAL HOSPITALARIO DE OCCIDENTE S. DE RL DE CV | 26,00             | 6396     | 20388    | 218296,00   | 545688,00   | 252600   | 1812700  | 7594450,30  | 431186,00   |
| ETIS  | 08D0950290 | MANEJO DE VENGADO COMO INMOCENTE DEL PALE NATURAL, GRABO MEDICO, LONGITUD 27 CM, ANCHURA 2,0 CM, 20 PZ.                     | MATERIAL HOSPITALARIO DE OCCIDENTE S. DE RL DE CV | 2021              | 16       | 288      | 3240,00     | 16344,00    | 18       | 288      | 5380,26     | 14338,08    |
| ETIS  | 08D0950291 | MANEJO DE VENGADO COMO INMOCENTE DEL PALE NATURAL, GRABO MEDICO, LONGITUD 27 CM, ANCHURA 2,0 CM, 20 PZ.                     | MATERIAL HOSPITALARIO DE OCCIDENTE S. DE RL DE CV | 3772              | 50       | 120      | 18290,16    | 2228016     | 100      | 264      | 182381,92   | 257981,08   |
| ETIS  | 08D0950292 | MANEJO DE VENGADO COMO INMOCENTE DEL PALE NATURAL, GRABO MEDICO, LONGITUD 27 CM, ANCHURA 2,0 CM, 20 PZ.                     | MATERIAL HOSPITALARIO DE OCCIDENTE S. DE RL DE CV | 12000,00          | 2087     | 3107     | 26290200,00 | 65101200,00 | 2087     | 1889     | 26264280,00 | 65101200,00 |
| ETIS  | 08D0950293 | MANEJO DE VENGADO COMO INMOCENTE DEL PALE NATURAL, GRABO MEDICO, LONGITUD 27 CM, ANCHURA 2,0 CM, 20 PZ.                     | MATERIAL HOSPITALARIO DE OCCIDENTE S. DE RL DE CV | 1858,00           | 402      | 524      | 774872,00   | 1333344,00  | 216      | 533      | 870306,00   | 2646388,00  |

| EVENTO | CLAVE       | DESCRIPCIÓN   | PROVEEDOR ADJUDICADO                    | 2023     |          |              | 2024     |          |              | IMPORTE MAX  |
|--------|-------------|---|---|----------|----------|--------------|----------|----------|--------------|--------------|
|        |             |   |   | CANT MIN | CANT MAX | IMPORTE MIN  | CANT MIN | CANT MAX | IMPORTE MIN  |              |
| E7D    | 060-07-0688 | CANULAS PARA TRAQUEOSTOMIA<br>CONSTAN DE CIERRE ROTATORIO CON<br>TUBO INTERCAMBIABLE, TUBO<br>EXTERIOR FIJADO Y TUBO INFERIOR CON<br>VALVULA TUBER DE PLATA TIPO<br>JACKSON CALIBRE 7   | MEX MEDICA, S.A. DE CV                  | 700      | 1772     | 2,750,000.00 | 700      | 1772     | 2,750,000.00 | 6,000,000.00 |
| E7E    | 060-07-0694 | CANULAS PARA TRAQUEOSTOMIA<br>CONSTAN DE CIERRE ROTATORIO CON<br>TUBO INTERCAMBIABLE, TUBO<br>EXTERIOR FIJADO Y TUBO INFERIOR CON<br>VALVULA TUBER DE PLATA TIPO<br>JACKSON CALIBRE 8   | MEX MEDICA, S.A. DE CV                  | 1025     | 1562     | 2,462,500.00 | 625      | 1562     | 2,462,500.00 | 6,000,000.00 |
| E7F    | 060-09-0101 | ANTISEPTICOS, SOLUCION ANTISEPTICA<br>CON CLOROXATO DE CLOROXENONA DE<br>0.5-HASTA EL 1%, ALCOHOL ETILICO O<br>ISOPROPILICO ENTRE 60-80%, Y AGENTES<br>ESQUEMATICOS, CON CONTENIMIENTO PARA<br>EL LAVADO QUIRURGICO Y MEDICO; NO<br>REQUIERE DE ENJUAGUE, EMPAQUADO EN<br>SEALADO, CON DISPENSADOR RESISTENTE<br>QUE EVITA EL CONTACTO CON LA<br>PIEL UNA VEZ RECIBIDO EL ANTISEPTICO Y<br>PROPORCIONADO POR EL FABRICANTE<br>CUMPLIENDO SECTORES, ENVASE CON 500<br>ML | P&C PARA HOSPITALES, S.A. DE CV         | 10000    | 6879     | 941666.10    | 33694    | 68233    | 1,633,542.00 | 4,000,000.00 |
| E7G    | 060-07-1429 | CANULAS PARA EMBOLECCIONIA<br>ESTERILES Y DESCHABLES TIPO<br>FOGARTY LONGITUD 90 CM CALIBRE 6 FRA   | P&C PARA HOSPITALES, S.A. DE CV         | 604      | 1510     | 270,259.40   | 604      | 500      | 270,259.40   | 600,000.00   |
| E7H    | 060-00-0756 | TUBOS FLEXIBLES DE POLIAMID, DIAMETRO<br>INTERNO 100 MM DIAMETRO EXTERNO 111<br>MM  | P&C PARA HOSPITALES, S.A. DE CV         | 37515    | 53782    | 3,025,322.50 | 37505    | 80762    | 3,523,122.50 | 8,000,000.00 |
| E7I    | 060-00-2797 | VALVULAS PARA DETERMINACION DE LIQUIDO<br>CESALORQUARIO, DE DIFERENCIACION,<br>PRESION MEDIDAS 80 A 120 MM DE H2O,<br>LA TUBO CERATICO O VENTRICULAR LE 15,<br>CON MEMBRANA DE LONGITUD Y GATEWAY<br>APERTURAL DE 85 CM MINIMO DE<br>LONGITUD, INCLUYE ADITAMENTO PARA<br>SU COLECCION, ESTERIL Y DESCHABLE,<br>EMPAQUADO EN UNO  | P&C PARA HOSPITALES, S.A. DE CV         | 620      | 1649     | 1,511,200.40 | 622      | 1049     | 1,363,300.40 | 3,770,000.00 |
| E7J    | 060-00-3133 | TUBOS REACTIVOS TIPO INACTIVA, PARA<br>DETERMINACION DE GLUCOSA EN<br>SANGRE CARLORON LIMITE DE<br>MEDICION EN GLICOMETRO HASTA 600 O<br>600 MG/DL, CON MEMBRANA HIDROFILA<br>IMPREGNADA CON ACTIVANTE QUIMICO;<br>GLUCOSA ORIGINADA CON REDUCTOR<br>INDICADOR O GLUCOSA<br>DISUOLVIDA EN AGUA, PARA LA<br>DETERMINACION DE GLUCOSA EN AGUA<br>SERIE 7805, 781  | PREVENCIOR Y SOLUCIONES K B SA DE<br>CV | 200      | 7827     | 320,090.00   | 270      | 8033     | 352,730      | 875,000.00   |

ANEXOS  
DIVISION DE CONTRATOS



| ID | CLAVE      | DESCRIPCION  | PROVEEDOR ADJUDICADO  | 2023              |          |          | 2024          |               |          |          |              |               |
|----|------------|--|---|-------------------|----------|----------|---------------|---------------|----------|----------|--------------|---------------|
|    |            |  |   | PRECIO ADJUDICADO | CANT MIN | CANT MAX | IMPORTE MIN   | IMPORTE MAX   | CANT MIN | CANT MAX | IMPORTE MIN  | IMPORTE MAX   |
|    | 0601003210 | BOLSA PARA USO GENERAL DE POLIETILENO BICOLORADABLE, CALIBRE ENTRE 70-200 PARA LA RECOLECCION Y DESHECHOS DE RESIDUOS NO PAPER, MEDIDAS 60 X 80 CM ENVASELON 100 BOLSAS.   | QUIMEX, S.A. DE C.V.  | 203.06            | 3333     | 10252    | 1,499,165.00  | 3,746,480.00  | 1005     | 2017     | 2,000,452.00 | 3,910,035.00  |
|    | 0601004052 | TOALLAS PARA QINIELO QDS 70 TRICK RECTANGULARES, CONSTITUIDAS POR CUANTO CAPAS DE MATERIAL ABSORBITIVO DESECHABLES.  | QUIMEX, S.A. DE C.V.  | 50.00             | 8693     | 24276    | 13,532,210.00 | 3,829,440.00  | 10275    | 20107    | 4,492,322.00 | 9,233,733.00  |
|    | 0601003025 | ALGODON CONFIRMA SINTETICAS LONGUELOS SENCOS ALICM VENCAS ELASTICAS DE TERCIO PLAZO, DE VIBRAS ELASTICAS, TODO PLANO, DE 1000000 UNIDADES.   | QUIMEX, S.A. DE C.V.  | 35.40             | 809672   | 809672   | 5,154,651.20  | 12,837,210.00 | 270068   | 870972   | 3,154,851.20 | 12,837,109.00 |
|    | 0601003056 | ALGODON CON FIBRAS SINTETICAS LONGUELOS MANCADO QDS.   | QUIMEX, S.A. DE C.V.  | 62.72             | 270270   | 548124   | 16,944,001.22 | 37,702,053.28 | 320228   | 860597   | 2,498,510.88 | 54,276,629.84 |
|    | 0601002533 | DETERMINACION DE GLUCOSA EN SANGRE CATALICOR LIMITE DE MEDICION EN GLUCOMETRO HASTA 500 O 600 MG/DL, CON MEMBRANA BIOLOGICA IMPREGNADA CON ACTIVANTE QUIMICO GLUCOSA OMBASA CON REDUCTOR ENOXICADOR O GLUCOSA DES-ADRENASIA PARA LA DETERMINACION DE GLUCOSA, ENVASE COMO LIBRAS 10.7C.  | ROCHE DC, MEXICO, S.A. DE C.V.                                | 107.50            | 2037     | 5018     | 216,752.50    | 5,39,430.00   | 2142     | 5438     | 3,311,203.02 | 579,482.22    |
|    | 0601003977 | TUBERCUINA PPD, DERIVADO FROTECO FURICADO 0.23 PARA INTRADERMO REACCION CONTIENE CINCO UNIDADES DE TUBERCUINA EN CADA DECIMA DE MILILITRO (C).   | SANOFI PASTEUR, S.A. DE C.V.                                  | 1241.00           | 2048     | 680      | 3,206,368.00  | 8,214,390.00  | 2645     | 669      | 3,206,368.00 | 8,214,390.00  |
|    | 0601004022 | FRASCOS AMPOLLA DE 1 ML CON 10 DROS ANTISEPTICOS, SOLUCION QUE CONTIENE YODOPORO O YODOPORACION EN 10% DE YODO LIBRE, ALCOHOL ISOPRILICADO AL 70% Y UN POLIMERO QUE FORMASOBRE LA DEL UNA PELICULA, CONTIENE DOS HISSOSOS, UN APLICADOR PLASTICO Y UNA AMPOLLA Q TODO CON 26 ML DE SOLUCION ESTERIL.   | SERVICIOS INTEGRALES DE BIOSSEGURIDAD SANITARIA, S.A. DE C.V. | 77.20             | 33044    | 9261     | 2544,308330   | 6,361,049.00  | 44269    | 17000    | 3,442,335.00 | 11,027,640.00 |
|    | 0601006101 | ANTISEPTICO SOLUCION ANTISEPTICA CON CLONATO DE CLORHEXIDINA DE 0.55 HASTA 0.70%, ALCOHOL ETILICO O ISOPROPILO EN 70% Y AGENTES EMULSIONES COMO COMPLEMENTO PARA EL LAVADO QUIRURGICO Y MEDICO, NO REQUIERE DE ENLACE DE PLAZO NI SECADO, CON DIFERENCIADOR RECURSABLE QUE ESTE EL CONTACTO CON LA PIEL UNA VEZ RECIBIDO EL ANTISEPTICO Y PROPORCIONADO POR EL FABRICANTE CUANDO SE DETERNOSE ENVASE CON 500 ML. | SERVICIOS INTEGRALES DE BIOSSEGURIDAD SANITARIA, S.A. DE C.V. | 49.40             | 1806     | 2633     | 108,216.40    | 1,457,942.20  | 30216    | 50542    | 999,670.40   | 2,496,678.00  |
|    | 0601004001 | BARBEROS DE TELA Y TELA DE RAYON, ANATOMICO AUTODISEÑABLE, DESHECHABLE, TAMANO ADULTO, PIEZA.  | SERVICIOS Y ASESORIA DE EDUCACION, S.A. DE C.V.               | 1.33              | 552605   | 139042   | 756,264.65    | 1,837,402.96  | 91231    | 1420006  | 786,277.43   | 1,838,841.00  |

ANEXOS  
DIVISION DE CONTRATOS

| EVENTO | CLAVE        | DESCRIPCION   | PROVEEDOR ADJUDICADO                            | PRECIO ADJUDICADO | 2023     |          |             | 2024        |            |            |             |             |
|--------|--------------|---|---|-------------------|----------|----------|-------------|-------------|------------|------------|-------------|-------------|
|        |              |   |   |                   | CANT MIN | CANT MAX | IMPORTE MIN | IMPORTE MAX | CANT MIN   | CANT MAX   | IMPORTE MIN | IMPORTE MAX |
| ET1    | 060-018-0070 | <p>ROPA QUIRURGICA, PROTECTOR NASAL, TELA NO TORDIA DE POLIPROPILENO, IMPERMEABLE A LA PENETRACION DE LIQUIDOS Y UNIDOS, CULCH, ANTIREFLEJANTE, NO TRANSPARENTE, ANTIESTATICA Y RESISTENTE ALA TORSION EN USO NORMAL, EXTERNA Y DESHECHABLE, CONTIENE TRES BATA, QUIRURGICAS PARA CIRUJANO, BUNDE AJUSTABLES, HECHOS EN BAWAGASY PUECO, TAMAÑO GRANDE, UNIDAD A QUIRURGICA PARA INSTRUMENTATA, PUNZAS AJUSTABLES, TAMAÑO MEDIANO, CUATRO CAMPOS, SEMILUZOS DE 90 + 7 30 CM X 10 + 7 10 CM, UNA SABAÑA SUPERIOR DE 150 + 7 30 CM X 190 + 7 10 CM, UNA SABAÑA INFERIOR DE 175 + 7 10 CM X 190 + 7 10 CM, UNA CUBIERTA PARA MESA DE BINCHE DE 260 + 7 30 CM X 160 + 7 10 CM, UNA FUNDA DE MESA SAJO CON BORDADO DE 50 + 7 10 CM X 140 + 7 10 CM, CUATRO TOALLAS ABSORBENTES DE 60 + 7 30 CM X 40 + 7 5 CM.</p> <p>CORRECTIVO OPTICO Y LENTAS</p> <p>ADJUSTABLE AL CONTROL DE LA SABA, DE TELA NO TORDIA POLIPROPILENO, DESHECHABLE, IMPERMEABLE A LA PENETRACION DE LIQUIDOS Y UNIDOS, ANTIESTATICA Y RESISTENTE A LA TORSION, TAMAÑO MEDIANO.</p> | SEJUECOS Y ASESORIA EN PRODUCCION S.A. DE C.V.  | 36000             | 4000     | 22000    | 1490000.00  | 1700000.00  | 100000     | 20000      | 1600000.00  | 4750000.00  |
| ET2    | 060-020-0070 | <p>ADJUSTABLE AL CONTROL DE LA SABA, DE TELA NO TORDIA POLIPROPILENO, DESHECHABLE, IMPERMEABLE A LA PENETRACION DE LIQUIDOS Y UNIDOS, ANTIESTATICA Y RESISTENTE A LA TORSION, TAMAÑO MEDIANO.</p>   | SERVICIOS Y ASESORIA DE PRODUCCION S.A. DE C.V. | 3000              | 45000    | 100000   | 25000.00    | 65000.00    | 3000000.00 | 9000000.00 | 2200000.00  | 5000000.00  |
| ET3    | 060-026-0045 | <p>MASCARAS CARBAZO MULTIFUNCIONALES DE BLENDA, BIFILAS, SIN FILTRACION EN EL CARBONO ACTIVADO MULTIFUNCIONABLE, DEFINITIVO, BIFILAS, CON CONECTOR DE 32 MM, FUNCIONES PROGRAMABLES, MAS DE 5 TELEMETRIA, PUNZO MENCHI A 26 G, CROSIOR MENOR A 7 MM, PUNZO 30 AUMENTACION ULTRAVOCAL, VOLTAJE DE LA GUNTERA 28V, REFACIORES NO REQUIERE ACCESORIOS OPCIONALES NO REQUIERE CONSUMIBLES NO REQUIERE INSTALACION NO REQUIERE OPERACION PERSONAL ESPECIALIZADO NO ACUERDO AL MANUAL DE OPERACION MANTENIMIENTO PREVENTIVO CORRECTIVO INSPIRACIONAL SUPLENACION.</p>   | SI MEDICA, MEDICO S DE RL DE C.V.               | 90000             | 300      | 1400     | 500000.00   | 5400000.00  | 700        | 1000       | 700000.00   | 3000000.00  |
| ET4    | 060-032-0020 | <p>ESPALDADERAS DE VOLUMENAL DE PLASTICO DE SOPANA OVOIDE, CON ABERTURAS EN ABSORBIENTES Y QUE SE ADJUSTE A LAS ENTALLAS DE LOS ENTRENHES MEDICAMENTOS, TRESHISH MEDICINA REDONDA, INBATA, CAPACIDAD DE ENTRENHES DE 300 ML, 7 10 ML Y LONGITUD DE 10 CM + 1 CM, SENSIVA PARA DETECTAR DE TAMAÑO DE LATIX, SINTA REDONDA, TIPO 15 LATOR, CON TUBO 40 CV CAJUEBE 8 PPI.</p>  | SOMOMEDICS SA DE CV                             | 50000             | 200      | 800      | 30000.00    | 70000.00    | 500        | 800        | 40000.00    | 80000.00    |
| ET5    | 060-038-0050 | <p>SONDA PARA DRENAR URINARIO DE LATEX, PUNTA REDONDA, 700, RELATOR, LONGITUD 40 CM CAJUEBE 10 EL PEZA.</p>   | TRENKAS, SA DE CV                               | 1000              | 16000    | 30000    | 300000.00   | 400000.00   | 14000      | 30000      | 700000.00   | 800000.00   |
| ET6    | 060-040-0030 | <p>SONDA PARA DRENAR URINARIO DE LATEX, PUNTA REDONDA, 700, RELATOR, LONGITUD 40 CM CAJUEBE 10 EL PEZA.</p>   | TRENKAS, SA DE CV                               | 1000              | 16000    | 30000    | 300000.00   | 400000.00   | 14000      | 30000      | 700000.00   | 800000.00   |
| ET7    | 060-048-0030 | <p>SONDA PARA DRENAR URINARIO DE LATEX, PUNTA REDONDA, 700, RELATOR, LONGITUD 40 CM CAJUEBE 20 EL PEZA.</p>   | TRENKAS, SA DE CV                               | 1000              | 16000    | 30000    | 300000.00   | 400000.00   | 14000      | 30000      | 700000.00   | 800000.00   |

| EVENTO | CLAVE      | DESCRIPCIÓN  | PROVEEDOR ADJUDICADO        | 3023        |             |                    | 2024               |            |             |                    |                    |
|--------|------------|--|-----------------------------|-------------|-------------|--------------------|--------------------|------------|-------------|--------------------|--------------------|
|        |            |  |                             | CANT MIN    | CANT MAX    | IMPORTE MIN        | IMPORTE MAX        | CANT MIN   | CANT MAX    | IMPORTE MIN        | IMPORTE MAX        |
| E113   | 0601000030 | SOMDA PARA DRENAGE URINARIO DE LATEX, PUNTA REDONDA TIPO VIELATION, LONGITUD 40CM CALIBRE 22 FR. PIEZA.  | TRENNES, S.A. DE C.V.       | 3002        | 7406        | 35,703.86          | 80,233.72          | 2935       | 7400        | 35,700.40          | 89,556.06          |
| E115   | 0601000664 | SONDAS PARA ORBITAS CIRURGICAS DE LATEX, CON GLOBO DE AUTORETRACCION, DE 5 ML. CON VALVULA PARA JERINGA ESTERIL Y DESCHABLE. TIPO, FOLEY DE DOS VIAS, CALIBRE, 22FR.                 | TRENNES, S.A. DE C.V.       | 20124       | 73060       | 485,054.56         | 1,237,636.40       | 20226      | 73060       | 495,054.56         | 1,239,636.40       |
| E113   | 0601000602 | SONDAS PARA DRENAGE URINARIO, DE LATEX, CON GLOBO DE AUTORETRACCION, DE 5 ML. CON VALVULA PARA JERINGA ESTERIL Y DESCHABLE. TIPO, FOLEY DE DOS VIAS, CALIBRE, 24FR. PIEZA.           | TRENNES, S.A. DE C.V.       | 16470       | 4193        | 256,450.54         | 730,000.40         | 76470      | 4193        | 295,450.54         | 730,590.49         |
| E113   | 0601000770 | SONDAS PARA DRENAGE URINARIO, DE LATEX, CON GLOBO DE AUTORETRACCION DE 30 ML. CON VALVULA PARA JERINGA ESTERIL Y DESCHABLE. TIPO, FOLEY DE DOS VIAS, CALIBRE, 20 FR.                 | TRENNES, S.A. DE C.V.       | 5056        | 14639       | 104,590.00         | 262,677.27         | 8030       | 20777       | 142,195.03         | 359,980.01         |
| E113   | 0601000660 | SONDAS PARA ESPAGO, DE TRES VIAS, PUNTA CERIMDA CON CUATRO ORIFICIOS, DE LATEX, CON APILLO RADIANZCO ESTERIL Y DESCHABLE. TIPO: SENGSTANDY BLANEMORE, LONGITUD, 30 CM CALIBRE 21 FR. | TRENNES, S.A. DE C.V.       | 3074        | 7084        | 647,925.16         | 1,710,860.16       | 6074       | 7085        | 638,932.26         | 1,599,208.15       |
| E113   | 0601000056 | CEPILLO PARA LAVADO DE INSTRUMENTAL, CON CEROS DE FIBRA VEGETAL, LUDHQUILLABEZA.   | TRENNES, S.A. DE C.V.       | 9058        | 22593       | 270,985.52         | 675,902.56         | 9037       | 22503       | 270,897.04         | 675,982.56         |
| E113   | 0602000080 | REVELADORES DE PLACA DENTODIAGNOSTICA, TMBLETA SIN SABOR.  | TRENNES, S.A. DE C.V.       | 35707       | 89203       | 1,284,394.87       | 3,180,510.03       | 35714      | 89204       | 1,284,032.74       | 3,181,546.44       |
| E115   | 0602000177 | CONDON MASCULINO, DE HULE LATEX.   | TRENNES, S.A. DE C.V.       | 17014       | 344534      | 11,667,140.50      | 29,302,700.00      | 8276       | 20853       | 699,073.72         | 1,701,452.91       |
| E113   | 0601000037 | GEL, GEL LUBRICANTE A BASE DE AGUA, ENVASE CON 2 A 100 G.  | TRENNES, S.A. DE C.V.       | 6051        | 1636        | 6,333.85           | 15,020.02          | 903        | 2261        | 6,751.35           | 21,803.67          |
| E113   | 0601000060 | HILCOS, SEDA DENTAL, SIN CERA, ENVASE CON DOLLO DE 30 ML.  | TRENNES, S.A. DE C.V.       | 37622       | 81553       | 916,200.84         | 2,260,649.16       | 37622      | 81553       | 904,200.84         | 2,260,649.16       |
| E115   | 0603010012 | VENIDA DE GOMA (SANTRAL) DE HULE NATURAL, GOMO MEDICO, LONGITUD 37 CM, ANCHURA 3CM, DISEÑO.  | TRENNES, S.A. DE C.V.       | 2667        | 14380       | 503,776.40         | 2,202,241.62       | 8000       | 14300       | 824,326.00         | 2,372,355.00       |
| E113   | 0605002760 | MATRIZ O ESQUINATE COLAGENO 2.5 CM X 7.5 CM, ESTERIL.  | VARIAH MEXICO, S.A. DE C.V. | 42          | 166         | 139,086.00         | 353,200.00         | 42         | 166         | 139,086.00         | 353,200.00         |
| TOTAL  |            |  |                             | 124,942,881 | 102,356,437 | \$1,035,890,997.67 | \$2,809,460,908.24 | 19,560,632 | 248,089,311 | \$1,247,311,041.87 | \$3,110,335,976.82 |

ANEXOS  
DIVISION DE CONTRATOS

**SIN TEXTO**

Resagregación por proveedor del evento de contratación número LA-012M7B997-ET13-2022

| EVENTO | PROVEEDOR ADJUDICADO                                   | 2023       |            |                | 2024           |            |            | IMPORTE MAX    |                |
|--------|--|------------|------------|----------------|----------------|------------|------------|----------------|----------------|
|        |  | CANT MIN   | CANT MAX   | IMPORTE MIN    | IMPORTE MAX    | CANT MIN   | CANT MAX   |                | IMPORTE MIN    |
| ET13   | 3M MEXICO, S.A. DE C.V.                                | 317,002    | 292,503    | 16,950,850.06  | 42,376,905.09  | 107,342    | 268,389    | 17,744,961.01  | 44,365,952.43  |
| ET13   | ABASTO Y SUMINISTRO EN FARMACOS GADEC, S.A. DE C.V.    | 545        | 1,419      | 2,290,242.60   | 5,963,035.32   | 570        | 1,423      | 2,395,299.60   | 5,979,844.44   |
| ET13   | ADMINISTRADORA DE MARCAS FARMACEUTICAS, S.A. DE C.V.   | 2,040      | 5,096      | 3,130,317.42   | 7,818,979.43   | 2,228      | 5,566      | 3,395,577.98   | 8,483,479.17   |
| ET13   | ADVANCED STERILIZATION, S. DE R.L. DE C.V.             | 2,414      | 6,076      | 1,726,010.00   | 4,344,340.00   | 2,431      | 6,076      | 1,738,165.00   | 4,344,340.00   |
| ET13   | ADVANTIA PHARMA, S.A.P.I. DE C.V.                      | 52,931     | 132,326    | 14,836,037.30  | 37,089,612.80  | 52,931     | 132,326    | 14,836,037.30  | 37,089,612.80  |
| ET13   | AGYPROP, S.A. DE C.V.                                  | 516,742    | 1,291,847  | 7,191,915.16   | 17,979,649.58  | 529,058    | 1,322,642  | 7,320,174.70   | 18,300,638.52  |
| ET13   | ALEACIONES DENTALES ZEYCO, S.A. DE C.V.                | 16         | 40         | 2,862.40       | 7,356.00       | 28         | 70         | 5,009.20       | 12,523.00      |
| ET13   | AMBIDERM, S.A. DE C.V.                                 | 621,767    | 1,554,415  | 78,247,687.10  | 195,618,901.90 | 344,665    | 861,669    | 43,393,196.50  | 108,483,819.30 |
| ET13   | ARROW INTERNACIONAL DE MEXICO, S.A. DE C.V.            | 112,763    | 281,901    | 1,733,234.75   | 4,329,413.65   | 134,105    | 335,256    | 1,937,545.95   | 4,842,100.40   |
| ET13   | BECTON DICKINSON DE MEXICO, S.A. DE C.V.               | 30,522     | 76,285     | 6,316,908.16   | 15,787,866.49  | 35,135     | 87,838     | 7,264,232.77   | 18,160,684.54  |
| ET13   | BIOMEDICAL JFC SA DE CV                                | 59,850     | 149,577    | 2,230,252.60   | 5,568,272.70   | 147,458    | 368,642    | 3,961,764.15   | 9,903,846.77   |
| ET13   | BIOMICS LAB MEXICO, S.A. DE C.V.                       | 1,103,969  | 2,759,958  | 43,200,410.31  | 108,006,317.44 | 1,287,664  | 3,219,154  | 51,522,884.01  | 128,806,882.06 |
| ET13   | BLUE PACIFICARE, S. DE R.L. DE C.V.                    | 2,596      | 6,488      | 911,196.00     | 2,277,288.00   | 52         | 189        | 18,252.00      | 66,339.00      |
| ET13   | BOSTON SCIENTIFIC DE MEXICO, S.A. DE C.V.              | 142        | 353        | 280,166.00     | 696,469.00     | 212        | 530        | 418,276.00     | 1,045,690.00   |
| ET13   | CHC Y ASOCIADOS COMERCIALIZADORA, S.A. DE C.V.         | 1,082,399  | 2,705,995  | 1,007,974.55   | 2,520,176.80   | 1,615,194  | 4,037,985  | 1,514,181.90   | 3,785,454.75   |
| ET13   | CLINILABS DISTRIBUCIONES CIENTIFICAS, S.A. DE C.V.     | 2,729,776  | 6,824,577  | 8,163,562.00   | 20,420,954.94  | 5,493,544  | 13,733,854 | 13,395,883.89  | 33,489,238.41  |
| ET13   | COMERCIALIZADORA UCN, S.A.P.I. DE C.V.                 | 82,749     | 206,872    | 1,541,613.87   | 3,854,025.36   | 214,164    | 535,410    | 3,989,875.32   | 9,974,688.30   |
| ET13   | COMERCIT, S.A. DE C.V.                                 | 107,455    | 268,704    | 16,285,738.53  | 40,738,113.00  | 133,747    | 334,361    | 19,436,679.82  | 48,590,663.08  |
| ET13   | CONSUMIBLES PARA LA SALUD, S.A. DE C.V.                | 1,819,948  | 4,549,727  | 5,704,807.51   | 14,248,632.19  | 3,662,360  | 9,155,902  | 9,368,153.95   | 23,420,510.36  |
| ET13   | CONTROL TECNICO Y REPRESENTACIONES S.A. DE C.V.        | 10         | 24         | 850.00         | 2,040.00       | 10         | 24         | 850.00         | 2,040.00       |
| ET13   | CONTROLADORA MEDIKA, S.A. DE C.V.                      | 11,034     | 27,583     | 1,259,774.00   | 3,149,304.00   | 22,782     | 56,951     | 2,699,714.00   | 6,749,023.00   |
| ET13   | DL MEDICA, S.A. DE C.V.                                | 17,536,304 | 43,840,703 | 107,858,809.14 | 269,645,265.06 | 20,497,096 | 51,242,720 | 133,077,411.53 | 332,688,368.40 |
| ET13   | ECO DISTRIBUIDORA MEDICA, S.A. DE C.V.                 | 1,844,301  | 4,610,724  | 6,770,291.20   | 16,920,322.40  | 4,262,477  | 10,656,189 | 9,689,097.76   | 24,222,563.06  |
| ET13   | EQUIHOSP, S.A. DE C.V.                                 | 29,771     | 74,426     | 2,476,947.20   | 6,192,243.20   | 29,885     | 74,711     | 2,496,432.00   | 6,215,955.20   |
| ET13   | EQUIPOS MEDICOS VIZCARRA, S.A.                         | 2,961      | 7,401      | 139,187.00     | 347,847.00     | 4,576      | 11,440     | 215,072.00     | 537,680.00     |
| ET13   | ESPECIALISTAS EN ESTERILIZACION Y ENVASE, S.A. DE C.V. | 220        | 548        | 269,060.00     | 670,204.00     | 792        | 1,979      | 969,616.00     | 2,420,317.00   |
| ET13   | FARMALIC, S.A. DE C.V.                                 | 259,705    | 649,260    | 66,760,022.00  | 166,896,862.00 | 259,705    | 649,260    | 66,760,022.00  | 166,898,862.00 |
| ET13   | GALIA TEXTIL, S.A. DE C.V.                             | 2,050,761  | 5,126,891  | 63,484,858.31  | 158,711,055.71 | 10,755,295 | 26,888,228 | 153,762,657.83 | 384,405,424.86 |
| ET13   | GARKEN MEDICAL, S.A. DE C.V.                           | 6,363,816  | 15,909,507 | 76,181,336.04  | 190,450,918.55 | 6,521,656  | 16,304,132 | 86,422,143.34  | 216,053,745.75 |
| ET13   | GRUPO FARMACEUTICO TOTALFARMA, S.A. DE C.V.            | 151,463    | 378,657    | 4,083,877.08   | 10,209,679.32  | 160,904    | 402,259    | 4,583,361.88   | 11,455,864.92  |
| ET13   | GRUPO INDUSTRIAL POSEIDON, S.A. DE C.V.                | 8,960,623  | 22,401,586 | 3,177,720.20   | 157,944,562.75 | 8,644,187  | 21,610,550 | 61,591,817.50  | 153,979,829.90 |
| ET13   | IARE DE OCCIDENTE, S.A. DE C.V.                        | 2,459,803  | 6,149,563  | 68,298,560.05  | 170,746,692.80 | 2,459,826  | 6,149,561  | 68,298,776.48  | 170,746,673.98 |
| ET13   | INDUSTRIAS DANJUR, S.A. DE C.V.                        | 11,768,037 | 29,420,156 | 84,022,381.29  | 210,066,606.47 | 14,114,519 | 35,286,272 | 95,420,242.38  | 238,547,744.04 |
| ET13   | INDUSTRIAS NAJI, S.A. DE C.V.                          | 225,424    | 563,560    | 5,881,312.16   | 14,703,280.40  | 225,424    | 563,560    | 5,881,312.16   | 14,703,280.40  |
| ET13   | INSTRUMENTOS MEDICOS INTERNACIONALES, S.A. DE C.V.     | 1,221      | 3,047      | 7,356,228.00   | 18,359,206.00  | 1,271      | 3,173      | 7,858,624.00   | 19,625,646.00  |
| ET13   | INSTRUMENTOS Y ACCESORIOS AUTOMATIZADOS, S.A. DE C.V.  | 104,956    | 262,385    | 7,533,128.10   | 18,831,687.55  | 135,197    | 337,989    | 9,496,309.40   | 23,740,365.80  |
| ET13   | INTEGRACION E INNOVACIONES MEDICAS, S.A. DE C.V.       | 1,637      | 4,051      | 1,174,547.50   | 2,906,592.50   | 1,620      | 4,051      | 1,162,350.00   | 2,906,592.50   |
| ET13   | INTERBIOL, S.A. DE C.V.                                | 32,476     | 81,188     | 3,121,602.00   | 7,803,906.00   | 254,900    | 637,249    | 26,243,965.00  | 65,609,835.50  |
| ET13   | INTERCAMBIO GLOBAL LATINOAMERICA, S.A. DE C.V.         | 7,474,210  | 18,685,524 | 15,570,045.72  | 38,924,994.44  | 7,483,318  | 18,708,294 | 17,746,857.72  | 44,367,024.44  |
| ET13   | INTERNACIONAL FARMACEUTICA, S.A. DE C.V.               | 76,806     | 192,040    | 20,099,718.44  | 50,239,159.08  | 76,884     | 192,187    | 20,155,052.08  | 50,370,266.17  |
| ET13   | JOHNSON & JOHNSON MEDICAL MEXICO, S.A. DE C.V.         | 2,169      | 5,426      | 6,458,537.20   | 16,251,213.73  | 2,178      | 5,443      | 6,531,506.09   | 16,321,615.11  |





INSTITUTO MEXICANO DEL SEGURO SOCIAL  
DIRECCIÓN DE ADMINISTRACIÓN  
UNIDAD DE ADQUISICIONES  
COORDINACIÓN DE ADQUISICIÓN DE BIENES Y  
CONTRATACIÓN DE SERVICIOS  
COORDINACIÓN TÉCNICA DE PLANEACIÓN Y CONTRATOS

Contrato Número  
012M7B997E11322063

Registro SAI  
U220821

**ANEXO 4 (CUATRO)**

**“JUNTA DE ACLARACIONES, DISPONIBLE PARA SU CONSULTA EN EL PORTAL DE  
COMPRAS GUBERNAMENTALES COMPRANET”**

**ANEXOS  
DIVISION DE CONTRATOS**

**SIN TEXTO**



GOBIERNO DE  
MÉXICO



Dirección de Administración  
Unidad de Adquisiciones  
Coordinación de Adquisición de Bienes y  
Contratación de Servicios  
Coordinación Técnica de Planeación y Contratos  
División de Contratos



Ricardo  
2022 Flores  
Año de Magón  
PRECURSOR DE LA REVOLUCIÓN MEXICANA

**“JUNTA DE ACLARACIONES” LA CUAL SE  
ENCUENTRA DISPONIBLE PARA SU  
CONSULTA EN EL PORTAL DE COMPRAS  
GUBERNAMENTALES COMPRANET.**

CONTRATOS  
DIVISIÓN DE



Ricardo  
2022 Flores  
Año de Magón  
PRECURSOR DE LA REVOLUCIÓN MEXICANA

**SIN TEXTO**