



**DIRECCIÓN DE ADMINISTRACIÓN**

Unidad de Infraestructura, Proyectos Especiales y Cartera de Inversión  
Coordinación de Construcción de Infraestructura  
Coordinación Técnica de Construcción  
División de Supervisión de Obra Pública

San Luis Río Colorado, Sonora  
30 de marzo de 2026

**TARJETA INFORMATIVA**

Con relación a la ejecución de la obra nueva denominada **“Construcción y Equipamiento de un Nuevo Hospital General de Zona de 120 Camas, en Sustitución del Hospital General de Subzona No. 12 en San Luis, Río Colorado, Sonora,** me permito presentar reporte de la fuerza de trabajo y los avances de esta semana:

DATOS GENERALES:			
<b>Obra:</b>	<b>Construcción y Equipamiento de un Nuevo Hospital General de Zona de 120 Camas, en Sustitución del Hospital General de Subzona No. 12 en San Luis, Río Colorado, Sonora</b>		
<b>Localidad:</b>	San Luis, Río Colorado, Sonora		
<b>Convenio Específico de Colaboración:</b>	De fecha 24 de abril de 2025		
<b>Construye:</b>	SECRETARÍA DE LA DEFENSA NACIONAL		
<b>Importe de Convenio:</b>	<b>\$ 2,171,948,807.16 m.n.</b>		
<b>Periodo de ejecución del convenio:</b>	29 de abril de 2025 a 29 de abril de 2027		
<b>Avance programado:</b>	44.58%		
<b>Avance físico real:</b>	35.55%		
<b>Avance financiero:</b>	<table border="1"> <tr> <td>Importe de 4 ministraciones: <b>\$ 1,520,364,165.02 m.n.</b></td> <td>Porcentaje: <b>70%</b></td> </tr> </table>	Importe de 4 ministraciones: <b>\$ 1,520,364,165.02 m.n.</b>	Porcentaje: <b>70%</b>
Importe de 4 ministraciones: <b>\$ 1,520,364,165.02 m.n.</b>	Porcentaje: <b>70%</b>		

En **cuerpo principal** concluyeron con la etapa 1 y 2, continúan avanzando con la etapa 3 y 4 del montaje de estructura metálica, colocación de losacero en planta baja, primer y segundo nivel de etapa 1, además del armado de acero de refuerzo y colados para muros de confinamiento y firmes de sótano.

En **cuerpo de casa de máquinas** avanzan con trabajos de albañilerías e instalaciones hidrosanitarias, pluviales y electromecánicas en nivel de entrepiso y azotea, el 27 de marzo se concluyó con el colado de la losa de azotea.

En **cuerpo de servicios generales**, el 27 de marzo se inició colado por tramos de capa de compresión de losa de azotea, se estima concluir en esta semana, además de continuar con





**DIRECCIÓN DE ADMINISTRACIÓN**

Unidad de Infraestructura, Proyectos Especiales y Cartera de Inversión  
Coordinación de Construcción de Infraestructura  
Coordinación Técnica de Construcción  
División de Supervisión de Obra Pública

San Luis Río Colorado, Sonora  
30 de marzo de 2026

trabajos de albañilerías e instalaciones hidrosanitarias, pluviales y electromecánicas en nivel de entrepiso.

En el **cuerpo de estacionamiento** se avanza con el montaje de estructura metálica, continúan con el habilitado de acero de refuerzo, cimbra y colados de muros de confinamiento, además del habilitado y colado de firmes de sótano.

En **acceso principal** se trabaja en los rellenos para colar firmes y en el armado para la capa de compresión de la cubierta.

En **obra exterior** se trabaja en algunas zonas con terracerías, excavación y colocación de tubería para colector pluvial y tubería sanitaria, en registros y pozos de visitas, además con acabados en casetas, con el habilitado en taller externo de la estructura de la estela institucional. En taller externo continúa en proceso el habilitado de la **estructura metálica**, así mismo continúan con el suministro constante a obra de los elementos correspondientes.

*Se enlista en esta tabla, el personal que labora en esta semana:*

PERSONAL	CANTIDAD
Personal técnico-administrativo	31
Personal cabos de oficio	7
Personal de oficiales	108
Personal de ayudantes en general	40
Personal de topografía	9
Personal operadores de maquinaria	11
Personal de limpieza y seguridad e higiene	6
Personal eléctrico	7
Personal de estructura metálica	60

**TOTAL = 279**

*La cantidad de personal en obra, corresponde al atraso en el programa de montaje de estructura metálica, el cual no permite abrir más frentes de trabajo, adicionalmente que las obras complementarias ya se encuentran ejecutadas hasta obra civil, y que la urbanización no es conveniente iniciarlas por las maniobras de montaje.*

*Se enlista en esta tabla, la maquinaria utilizada esta semana:*

MAQUINARIA	CANTIDAD
Grúas	5
Excavadora	1
Retroexcavadora	2
Montacargas	1
Rodillo compactador	1
Pipa	2
Camión de volteo de 14 m3	1





### DIRECCIÓN DE ADMINISTRACIÓN

Unidad de Infraestructura, Proyectos Especiales y Cartera de Inversión  
Coordinación de Construcción de Infraestructura  
Coordinación Técnica de Construcción  
División de Supervisión de Obra Pública

San Luis Río Colorado, Sonora  
30 de marzo de 2026

### REPORTE FOTOGRÁFICO:



TRABAJOS DE ACABADOS EN CASETA DE URGENCIAS

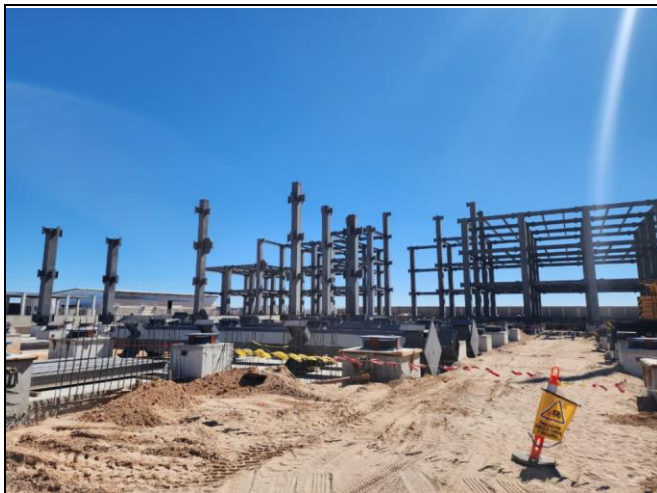

MONTAJE DE ESTRUCTURA METÁLICA, MUROS DE CONFINAMIENTO, COLADO DE FIRMES Y COLOCACIÓN DE LOSACERO EN CUERPO PRINCIPAL





**DIRECCIÓN DE ADMINISTRACIÓN**

Unidad de Infraestructura, Proyectos Especiales y Cartera de Inversión  
Coordinación de Construcción de Infraestructura  
Coordinación Técnica de Construcción  
División de Supervisión de Obra Pública

San Luis Río Colorado, Sonora  
30 de marzo de 2026



TRABAJOS DE ALBAÑILERÍAS EN LOSA DE ENTREPISO Y COLADO DE CAPA DE COMPRESIÓN EN AZOTEA EN CUERPO DE CASA DE MÁQUINAS



TRABAJOS DE ALBAÑILERÍAS EN LOSA DE ENTREPISO Y COLADO DE CAPA DE COMPRESIÓN EN LOSA DE AZOTEA EN CUERPO DE SERVICIOS GENERALES





**DIRECCIÓN DE ADMINISTRACIÓN**

Unidad de Infraestructura, Proyectos Especiales y Cartera de Inversión  
Coordinación de Construcción de Infraestructura  
Coordinación Técnica de Construcción  
División de Supervisión de Obra Pública

San Luis Río Colorado, Sonora  
30 de marzo de 2026



MONTAJE DE ESTRUCTURA METÁLICA, ARMADO Y COLADO DE MUROS DE CONFINAMIENTO Y DE FIRMES EN CUERPO DE ESTACIONAMIENTO



TRABAJOS DE TERRACERÍAS, ARMADO DE REGISTROS Y TENDIDO DE TUBERÍAS SANITARIAS EN OBRAS EXTERIORES





**DIRECCIÓN DE ADMINISTRACIÓN**

Unidad de Infraestructura, Proyectos Especiales y Cartera de Inversión  
Coordinación de Construcción de Infraestructura  
Coordinación Técnica de Construcción  
División de Supervisión de Obra Pública

San Luis Río Colorado, Sonora  
30 de marzo de 2026



**FOTOS AÉREAS GENERALES**

**Atentamente:**

**Arq. Miguel Ángel Robles López**  
RESIDENTE DE OBRA  
HGZ 120 camas, SLRC., Sonora

