



DIRECCIÓN DE ADMINISTRACIÓN

Unidad de Infraestructura, Proyectos Especiales y Cartera de Inversión
Coordinación de Construcción de Infraestructura
Coordinación Técnica de Construcción
División de Supervisión de Obra Pública
Subjefatura de División de Control y Seguimiento a la Obra Pública Zona Norte

Ensenada, B.C., a 30 de marzo de 2026

TARJETA INFORMATIVA

Con relación al convenio de colaboración para la ejecución de la Obra denominada “**Construcción del Área de Hospitalización y Quirófanos del Hospital General Regional de 216 Camas en Ensenada, Baja California**”, celebrado entre el Instituto Mexicano del Seguro Social y la Secretaría de la Defensa Nacional, me permito presentar el reporte de la fuerza de trabajo y los avances de esta semana:

DATOS GENERALES:		
Obra:	Construcción del Área de Hospitalización y Quirófanos del Hospital General Regional de 216 Camas en Ensenada, Baja California	
Localidad:	Ensenada, Baja California	
Convenio Específico de Colaboración:	De fecha 06 de mayo de 2025	
Construye:	SECRETARIA DE LA DEFENSA NACIONAL	
Importe de Convenio:	\$ 1,384,919,034.86 m.n.	
Periodo de ejecución del convenio:	20 de mayo de 2025 al 20 de mayo de 2027	
Fecha de Primer convenio modificador:	20 de febrero 2026	
Fecha de término:	20 de noviembre 2026	
Avance programado:	37.40%	
Avance físico real:	40.54%	
Avance financiero:	Importe Acumulado: \$ 969,443,324.40 m.n.	Porcentaje: 70%

Medicina Física y Rehabilitación

- Se continua en detalles generales, limpieza fina, así como la colocación de accesorios y señalización de equipos eléctricos y de telecomunicaciones.

Cirugía y hospitalización

- En el cuerpo 5. Se continúa con recubrimiento de pintura intumescente en todos los niveles, colado de firmes, entrepisos y azoteas; así mismo, se trabaja en muros de block y tablaroca en interiores y en muros fachadas. Se trabaja en instalaciones hidráulicas, sanitarias, canalizaciones eléctricas, contra incendio, gases medicinales, telecomunicaciones y ductos de aire acondicionado.





DIRECCIÓN DE ADMINISTRACIÓN

Unidad de Infraestructura, Proyectos Especiales y Cartera de Inversión

Coordinación de Construcción de Infraestructura

Coordinación Técnica de Construcción

División de Supervisión de Obra Pública

Subjefatura de División de Control y Seguimiento a la Obra Pública Zona Norte

Ensenada, B.C., a 30 de marzo de 2026

- En el cuerpo 6, Se continua con el izaje y montaje de estructura de acero, colado de firmes, entrespisos y azoteas; construcción de muros de block y paneles en fachada, así como en instalaciones hidráulicas, sanitarias, eléctricas, telecomunicaciones y colocación de ductos de aire acondicionado.

Jefatura y talleres de conservación

- En el cuerpo 9, se realizan trabajos de excavación, compactación y armando de acero para la cimentación. Casa de Maquinas Eléctricas

Casa de maquinas

- Se continúan los trabajos de cimentación para pueste de instalaciones 1, además se trabaja en instalaciones eléctricas y preparaciones para la instalación de equipo de instalación permanente.

Se enlista en esta tabla, el personal que labora en esta semana:

PERSONAL	CANTIDAD
Personal técnico-administrativo	126
Personal cabos de oficio	11
Personal de oficiales	375
Personal de ayudantes en general	276
Personal de topografía	8
Personal operadores de maquinaria	14

TOTAL= 810

Se enlista en esta tabla, la maquinaria utilizada esta semana:

MAQUINARIA	CANTIDAD
Grúa titán	4
Moto conformadora	1
Retroexcavadora	2
Pipa	1
Camión de volteo de 14 m3	1
Manipulador	2
Vibrocompactador	1
Mini rodillo compactador	1





Gobierno de
México



INSTITUTO MEXICANO DEL SEGURO SOCIAL
SEGURIDAD Y SOLIDARIDAD SOCIAL



DIRECCIÓN DE ADMINISTRACIÓN

Unidad de Infraestructura, Proyectos Especiales y Cartera de Inversión

Coordinación de Construcción de Infraestructura

Coordinación Técnica de Construcción

División de Supervisión de Obra Pública

Subjefatura de División de Control y Seguimiento a la Obra Pública Zona Norte

Ensenada, B.C., a 30 de marzo de 2026

REPORTE FOTOGRÁFICO:



Detalles generales en interior y exterior, Cuerpo 3.

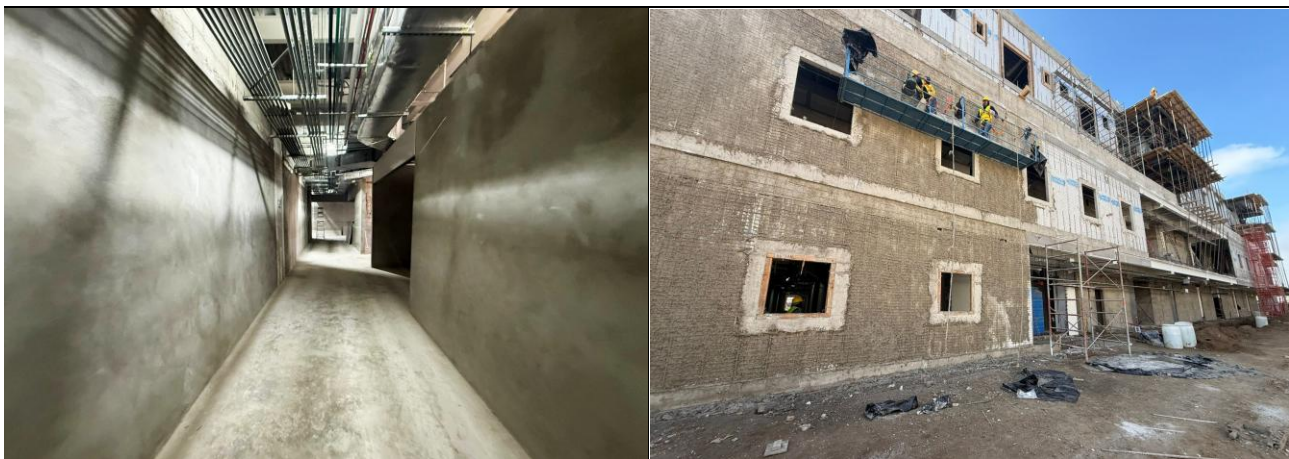

Avance en muros interiores, canalizaciones y recubrimiento en fachadas, Cuerpo 5.



2026
año de
**Margarita
Maza**



Gobierno de
México



INSTITUTO MEXICANO DEL SEGURO SOCIAL
SEGURIDAD Y SOLIDARIDAD SOCIAL



DIRECCIÓN DE ADMINISTRACIÓN

Unidad de Infraestructura, Proyectos Especiales y Cartera de Inversión

Coordinación de Construcción de Infraestructura

Coordinación Técnica de Construcción

División de Supervisión de Obra Pública

Subjefatura de División de Control y Seguimiento a la Obra Pública Zona Norte

Ensenada, B.C., a 30 de marzo de 2026



Colados en 1er nivel y avance de emplaste y sellado en fachada, cuerpo 6.



Medicina física y rehabilitación, Cuerpo 3



2026
año de
Margarita
Maza



Gobierno de
México



INSTITUTO MEXICANO DEL SEGURO SOCIAL
SEGURIDAD Y SOLIDARIDAD SOCIAL



DIRECCIÓN DE ADMINISTRACIÓN

Unidad de Infraestructura, Proyectos Especiales y Cartera de Inversión

Coordinación de Construcción de Infraestructura

Coordinación Técnica de Construcción

División de Supervisión de Obra Pública

Subjefatura de División de Control y Seguimiento a la Obra Pública Zona Norte

Ensenada, B.C., a 30 de marzo de 2026



Hospitalización, cuerpo 5.



Hospitalización, cuerpo 6

Atentamente:

Arq. Ebed Gerardo Dancil

Titular de la División de Residencia Especial

HGR 216 Camas, Ensenada, B.C.



2026
año de
Margarita
Maza