



DIRECCIÓN DE ADMINISTRACIÓN

Unidad de Infraestructura, Proyectos Especiales y Cartera de Inversión
Coordinación de Construcción de Infraestructura
Coordinación Técnica de Construcción
División de Supervisión de Obra Pública
Subjefatura de División de Control y Seguimiento de Obra Pública Zona Norte.
Residencia de Obra

Guadalupe, Zacatecas, 30 de marzo 2026

TARJETA INFORMATIVA

Con relación al **Convenio de colaboración para desarrollar el Proyecto Integral para la "Construcción del Hospital General Regional de 216 Camas en Guadalupe Zacatecas"**, celebrado entre el Instituto Mexicano del Seguro Social y la Secretaría de la Defensa Nacional, me permito presentar el reporte y los avances de esta semana:

DATOS GENERALES:		
Obra:	Proyecto Integral para la Construcción del Hospital General Regional de 216 Camas en Guadalupe Zacatecas.	
Localidad:	Guadalupe Zacatecas	
Convenio Específico de Colaboración:	De fecha 17 de octubre de 2025	
Construye:	SECRETARIA DE LA DEFENSA NACIONAL	
Importe de Convenio:	\$ 2,941,533,881.73 M.N.	
Periodo de ejecución del convenio:	17 de octubre de 2025 al 17 de octubre de 2028	
Avance Físico programado:	17.6414 %	
Avance físico real:	7.9821 %	
Avance financiero:	Importe de Anticipo: \$ 1,035,722,904.36 M.N.	Porcentaje: 35.2103 %

Observaciones:

- De acuerdo al programa de avance físico programado y al avance físico real, con fecha de inicio 10 de noviembre 2025, a la fecha se tiene un atraso de 9.6593 %

Con fecha 13 de marzo 2026, se autorizaron los planos de cimentación de edificio A, B, Y G. los cuales no han iniciado los trabajos, el día 27 de marzo llegó el equipo de perforación. Avance 0%





Avances de obra por cuerpos: (foto actualizada 27 marzo 2026)



Los trabajos presentados en obra por parte de DEFENSA a continuación se describen:

- Se trabaja en armado y habilitado de estructura para oficinas y bodegas provisionales.
- Se trabaja en relleno de plataforma por capas de edificio G-1
- Se trabaja en cimbra, acero y concreto para cimentación de Muros perimetrales en obra exterior
- Se trabaja en corte y acarreo de material de estacionamiento.
- Se realiza el traslado de material sobrante producto de corte a banco de desperdicio.
- Se trabaja en trazo de pilas de plataforma de edificio B (Se tiene programado iniciar hoy la cimentación)





Se enlista en esta tabla, el personal que labora en esta semana:

PERSONAL	CANTIDAD REAL	CANTIDAD PROGRAMADA PARA RECUPERAR ATRASO.
Personal técnico-administrativo	39	35
Oficiales	10	15
Ayudantes	43	47
Cabo	8	10
Cadenero	8	9
Carpintero obra negra	18	22
Electricista	2	3
Fierrero	19	30
Herrero de campo	7	7
Operador de equipo ligero	3	3
Operador de equipo pesado	20	35
Peón	67	70
Plomero	2	4
Sobrestante	1	3
Tablaroquero	3	3
Topógrafo	7	6
Almacén	4	4
TOTAL	261	306

Se enlista en esta tabla, la maquinaria utilizada esta semana: (SE REQUIERE MAS MAQUINARIA)

MAQUINARIA	CANTIDAD REAL	CANTIDAD PROGRAMADA
Retroexcavadora	2	3
Moto conformadora	1	2
Tractor D8R	1	1
Tractor D7R	0	1
Excavadora 330, 330 y 336	4	5
Vibro compactador	2	4
Grúa STC 30 Ton.	1	1
Grúa RT700E 40Ton	0	0
Camión volteo 14m	6	12
pipa 10,000 lts	1	2
compactador patas de cabra	1	2
Montacarga TL642C	1	1
Cargador payloader	1	2
Camión de pipa agua.	1	1





Plantilla de muro perimetral



Acero en muro Perimetral lado Oeste

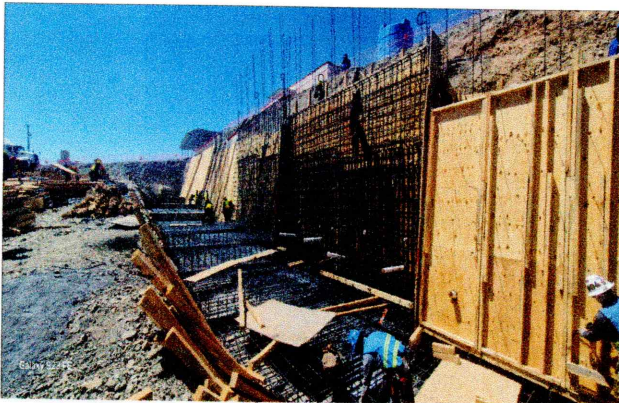

Cimbrado de Muro perimetral lado oeste



colado de Muro lado oeste



Muro perimetral terminado



Prueba de Revenimiento de concreto

Atentamente:

Ing.- Juan Olague Meza
Residente de Obra IMSS



2026
año de
Margarita
Maza



REPORTE FOTOGRÁFICO:



Colocación de Tablamiento en dormitorios



Excavación y retiro material Estacionamiento



Avance de cimentación de Muro Perimetral



conformación de Plataformas edificio G



Plataforma en edificio B



Pruebas de Compactación edificio B1

