

CXF-01

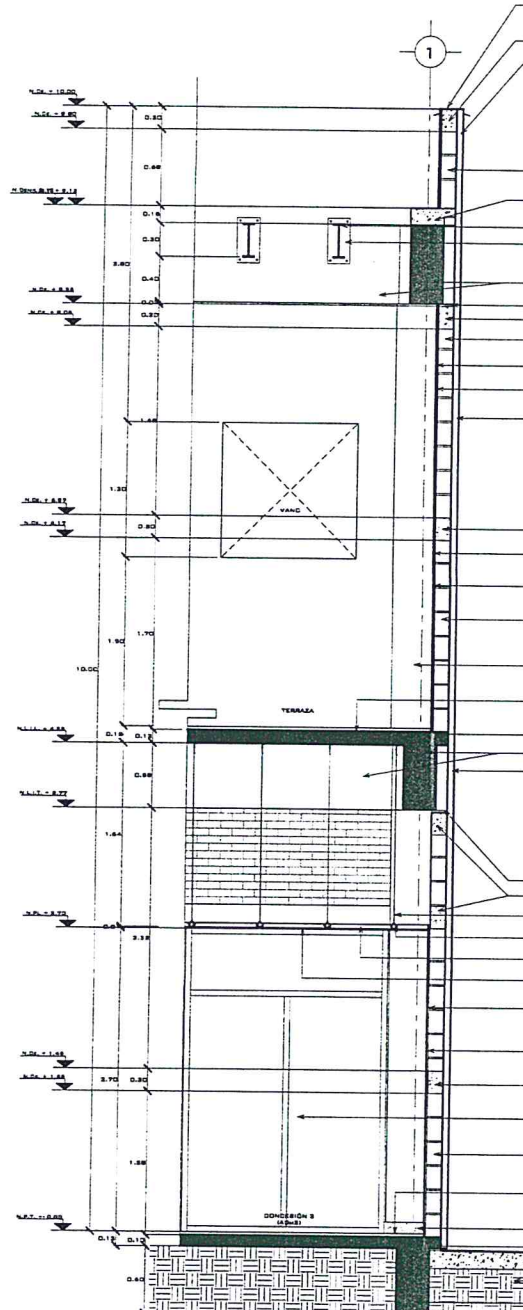

CXF-02

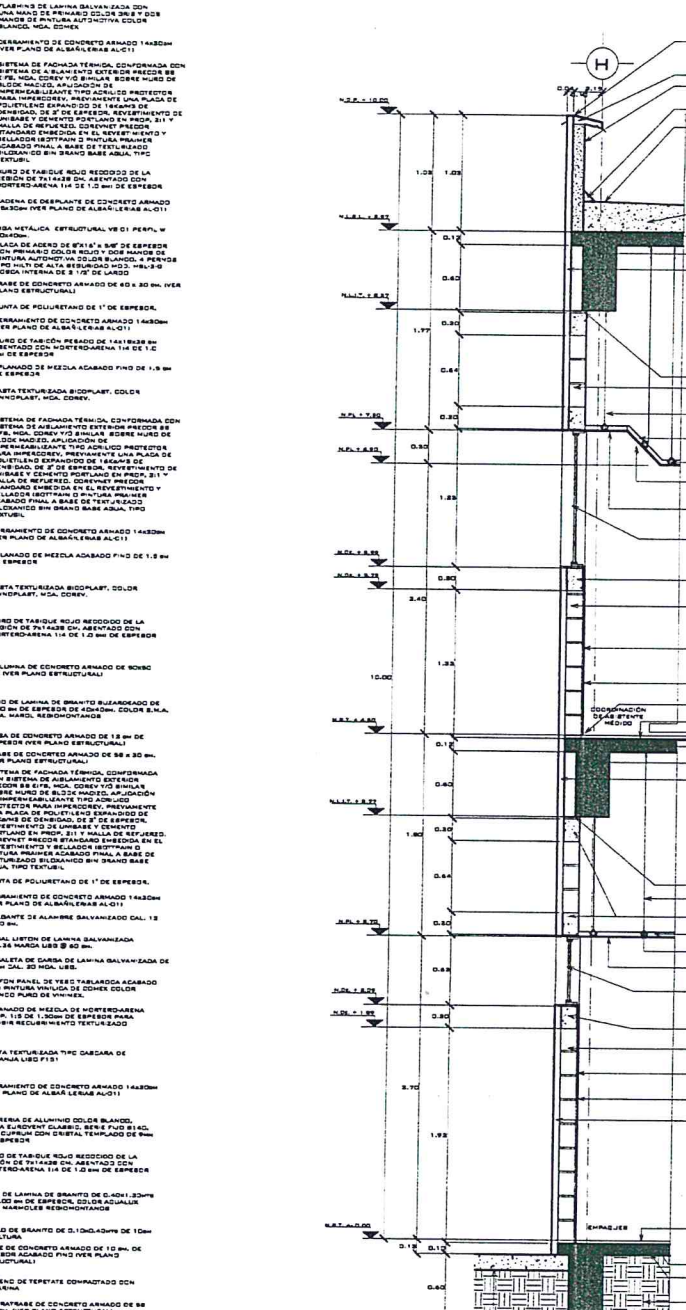

CXF-03

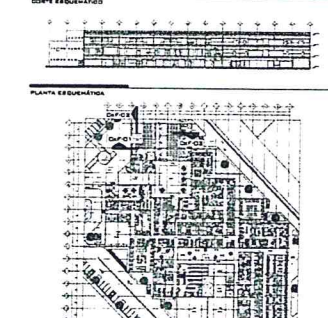
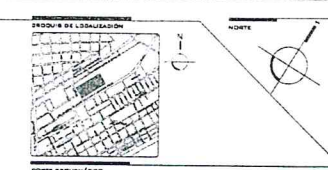

INDICIA EJE CONSTRUCTIVO HORIZONTAL Y/O VERTICAL.
 INDICIA COTA A.E.T.
 INDICIA COTA A.P.A.S.
 INDICIA NIVEL EN ALABOS
 INDICIA NIVEL DE PISO TERMINADO
 INDICIA NIVEL DE PLAFÓN
 INDICIA NIVEL DE CORDÓN DE PRETIL
 INDICIA NIVEL DE LECHO SUPERIOR DE LOSA
 INDICIA NIVEL DE LECHO INFERIOR DE LOSA
 INDICIA NIVEL DE DESMONTAJE
 INDICIA NIVEL DE ALAMBRE BALANZADO CAL. 13
 INDICIA NIVEL DE ALAMBRE BALANZADO CAL. 18
 INDICIA NIVEL DE ALAMBRE BALANZADO CAL. 20

REVISIONES
 1. LAS COTAS Y ANOTACIONES SEBEN AL DIBUJO.
 2. TODAS LAS COTAS DEBEN INDICARSE EN METROS.
 3. TODAS LAS MEDIDAS DEBEN SER VERIFICADAS EN OBRA.

IMSS
 DIVISION DE PROYECTOS
 ARCHITECTURA

EL CONTENIDO DE ESTE PLANO Y DOCUMENTO SUPLEN A LAS NORMAS VIGENTES PARA LA EJECUCION DE OBRAS DE CONSTRUCCION EN ACERO Y CONCRETO EN EL DISTRITO FEDERAL.

ESCALA: 1:50

ARQUITECTURA

DIRECCION GENERAL: ING. MIGUEL ANTONIO PEÑALBA
 DIRECCION DE ADMINISTRACION: LIC. DAVID PALAZOS HERNANDEZ
 DIRECCION DE INGENIERIA CIVIL: ING. JORGE BALBUENA BARRON
 COMISIONADO TECNICO DE OBRAS DE CONSTRUCCION EN ACERO Y CONCRETO: ING. JOSE ANTONIO GARCIA

PROYECTISTA: ING. PAMELA HERNANDEZ BARRON

ELABORADO: DORADO ADRIAN, GONZALEZ
 DISEÑADO: DORADO ADRIAN, GONZALEZ
 VERIFICADO: DORADO ADRIAN, GONZALEZ
 APROBADO: DORADO ADRIAN, GONZALEZ

PLANO
 OBRAS POR FACHADA
 FECHA: 2010
 ESCALA: 1:50

[Handwritten signatures and notes in blue ink]

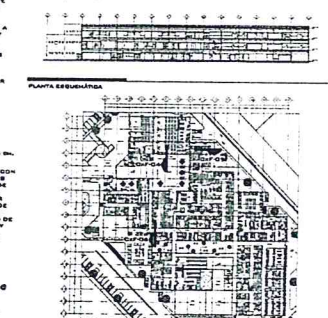
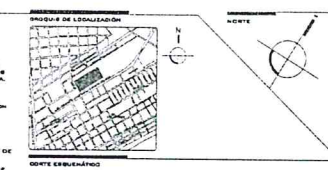

- INDICACIONES Y NOTAS GENERALES**
- INDICIA EJE CORRESPONDIENTE HORIZONTAL Y/O VERTICAL.
 - INDICIA DOTA A EJE.
 - INDICIA DOTA A PARED.
 - INDICIA NIVEL EN ALZADO.
 - N.P.T. INDICIA NIVEL DE PISO TERMINADO.
 - N.P.L. INDICIA NIVEL DE PLAFÓN.
 - N.C.P. INDICIA NIVEL DE CIMENTACIÓN DE PARED.
 - N.L.A. INDICIA NIVEL DE LECHO SUPERIOR DE LOSA.
 - N.L.I. INDICIA NIVEL DE LECHO INFERIOR DE LOSA.
 - N.D. INDICIA NIVEL DE CERRAMIENTO.
 - N.H. INDICIA NIVEL DE PUERTA APROXIMADA.

INDICACIONES

1. LAS DOTAS ANOTADAS DEBEN SER DIFERENTES A LAS DOTAS ESTABLECIDAS EN PERFILES. 2. TODAS LAS MEDIDAS DEBERÁN SER HECHAS EN OBRAS.

INDICACIONES

1. LAS DOTAS ANOTADAS DEBEN SER DIFERENTES A LAS DOTAS ESTABLECIDAS EN PERFILES. 2. TODAS LAS MEDIDAS DEBERÁN SER HECHAS EN OBRAS.

DIVISION DE PROYECTO

IMSS

Elaborado por: *[Firma]*

Revisado por: *[Firma]*

ARQUITECTURA

PROYECTO DE OBRAS DE RECONSTRUCCIÓN DEL COMPLEJO INSTITUCIONAL DE LA ESPECIALIDAD DE RECONSTRUCCIÓN DE OBRAS CIVILES Y COMERCIALES DEL PLANO DE LA ZONA CENTRAL DE CIUDAD GUATEMALA.

PROYECTO DE OBRAS DE RECONSTRUCCIÓN DEL COMPLEJO INSTITUCIONAL DE LA ESPECIALIDAD DE RECONSTRUCCIÓN DE OBRAS CIVILES Y COMERCIALES DEL PLANO DE LA ZONA CENTRAL DE CIUDAD GUATEMALA.

ARQUITECTURA

PROYECTO DE OBRAS DE RECONSTRUCCIÓN DEL COMPLEJO INSTITUCIONAL DE LA ESPECIALIDAD DE RECONSTRUCCIÓN DE OBRAS CIVILES Y COMERCIALES DEL PLANO DE LA ZONA CENTRAL DE CIUDAD GUATEMALA.

PROYECTO DE OBRAS DE RECONSTRUCCIÓN DEL COMPLEJO INSTITUCIONAL DE LA ESPECIALIDAD DE RECONSTRUCCIÓN DE OBRAS CIVILES Y COMERCIALES DEL PLANO DE LA ZONA CENTRAL DE CIUDAD GUATEMALA.

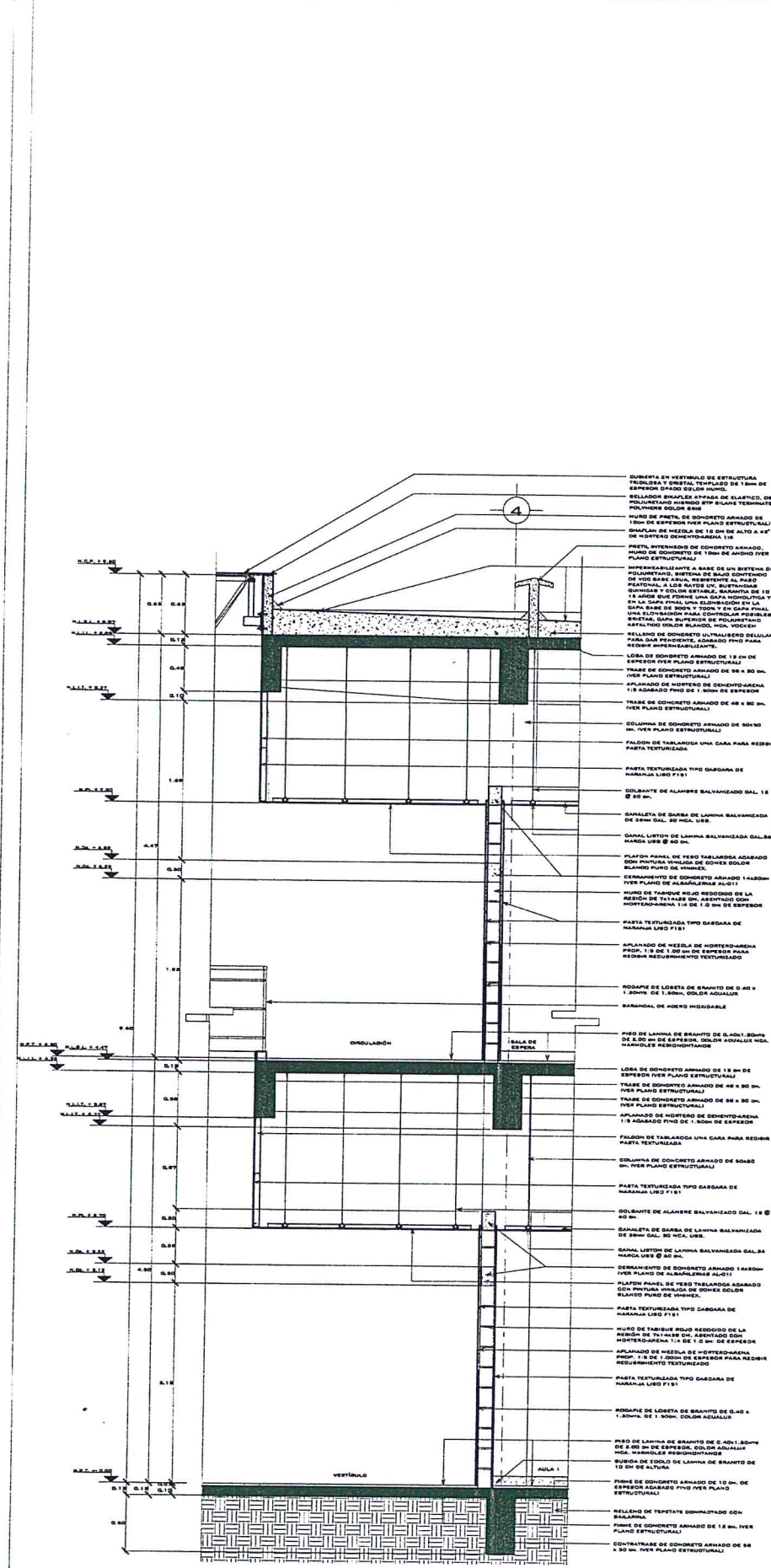

CXF-04

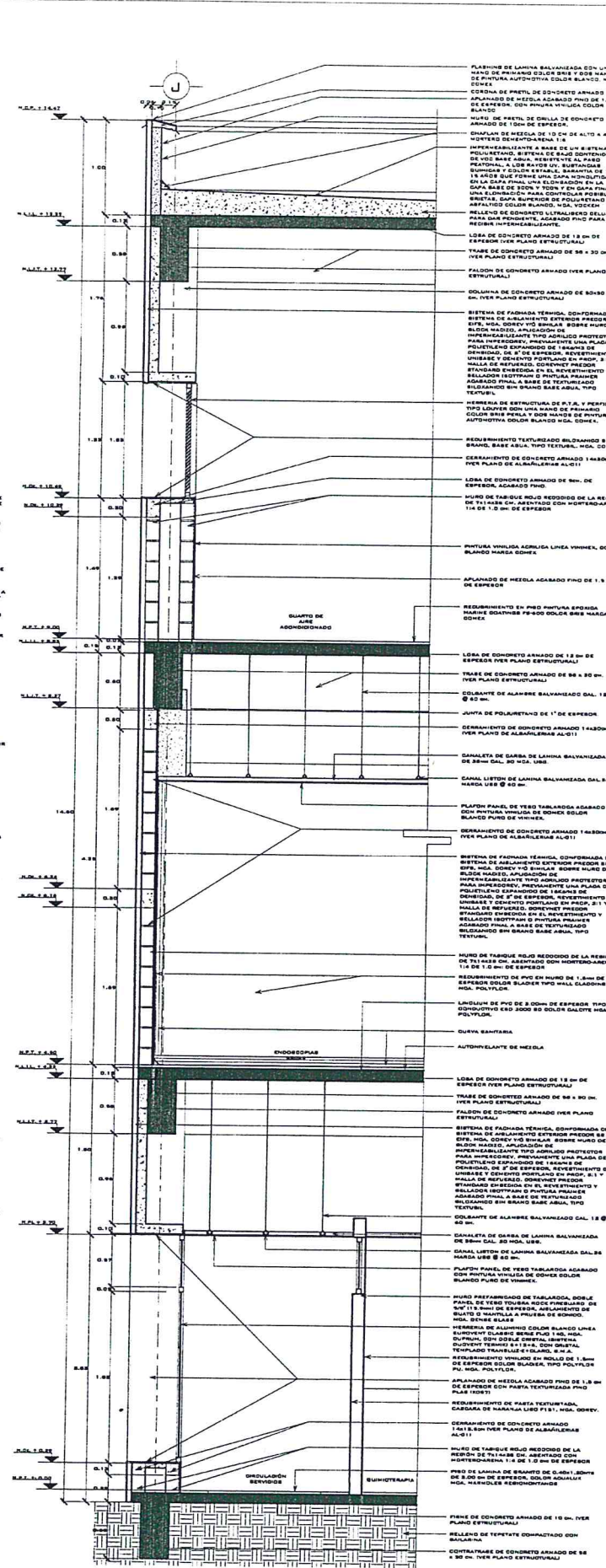

CXF-05

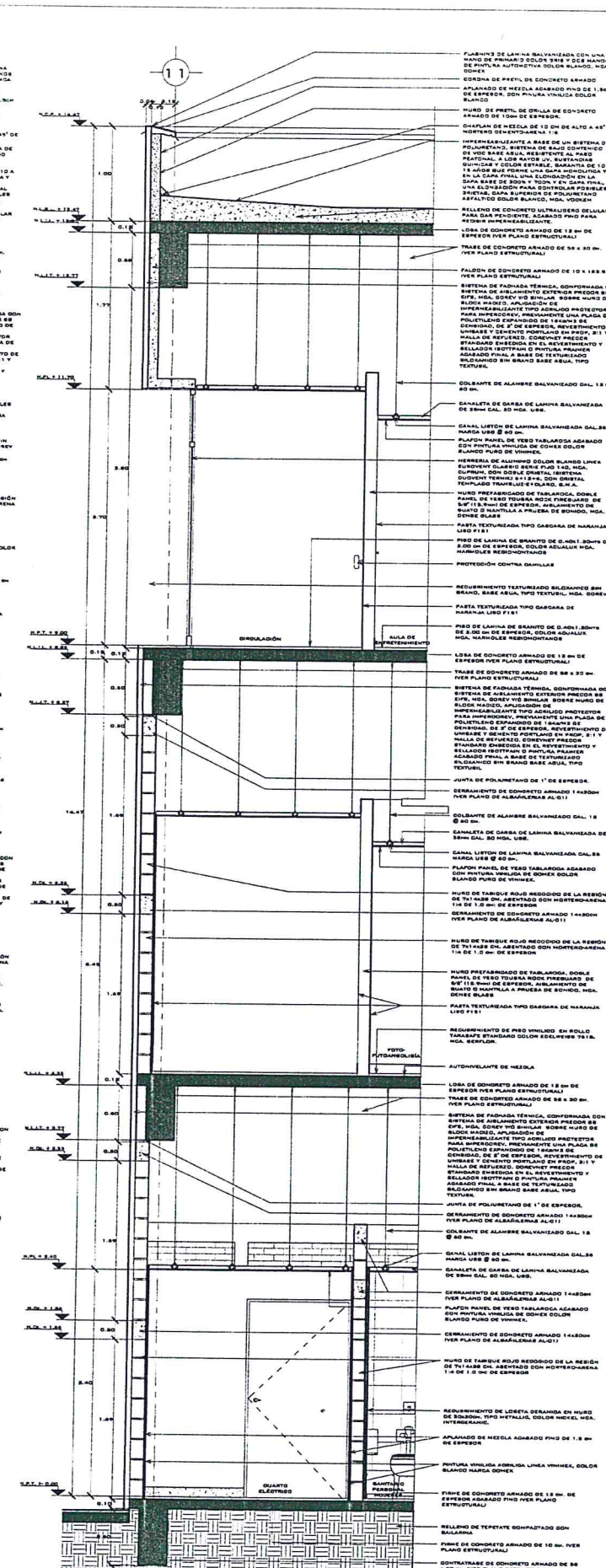

CXF-06

