

PLANO DE UBICACIÓN

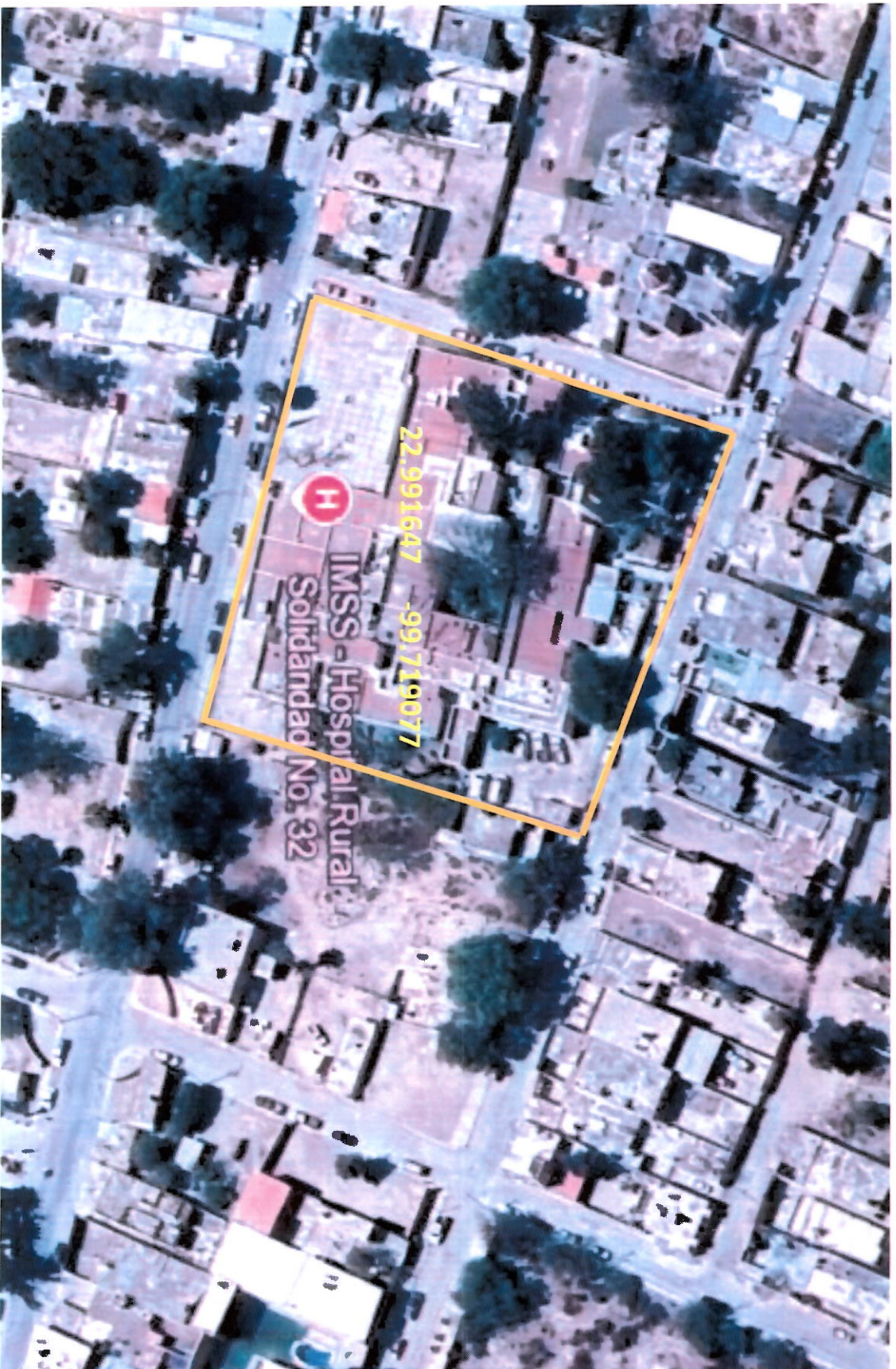

HOSPITAL RURAL No. 32 TULA, TAMAULIPAS.
AVENIDA ENRIQUE CÁRDENAS GONZALEZ, No. 14, COLONIA CIUDAD TULA CENTRO, MUNICIPIO TULA, ENTIDAD TAMAULIPAS

Inventario de Equipos, Maquinaria e Instalaciones - Hospital Tula

1. Datos Generales del Inmueble

Nombre del inmueble: Hospital Tula

Clave catastral: [Por definir]

Ubicación: [Avenida Enrique Cardenas Gonzalez No. 14 Barrio el Jicote Tula Tamaulipas]

Coordenadas geográficas: [23.00277778, -99.70833333]

Superficie del terreno: [6428 m²]

Superficie construida: [3948 m²]

Régimen de propiedad: Federal / Estatal / Municipal

Uso actual: Hospitalario

2. Equipos Médicos y Maquinaria

No.	Descripción del bien	Marca / Modelo	Número de serie	Estado físico	Ubicación	Valor estimado
1	Maquina de Anestesia Qx	Draguer Fabius Gs	ARZK-0054	B	Quirofano y Tococirugía	\$626,750.00
2	Mquina de Anestesia Toco	Draguer Fabius Gs	Arzk0055	B	Quirofano y Tococirugía	\$626,750.00
3	Monitor de Signos Vitales QX	Draguer	6000241083	B	Quirofano y Tococirugía	\$69,408.60
4	Monitor de Signos Vitales Toco	Draguer	6000245774	B	Quirofano y Tococirugía	\$69,408.60
5	Lampara Quirúrgica Doble QX	Cobramex MOD ULTRATEC 6000	7431103	B	Quirofano y Tococirugía	\$65,550.00
6	Lampara Quirúrgica Doble Toco	Immsa MOD Tesgo	M74021524	C	Quirofano y Tococirugía	\$65,550.00
7	Mesa Quirúrgica	Maquet mod D74437	Fn-10016000	B	Quirofano y Tococirugía	\$87,216.00

8	Mesa Obstetrica	Easynok4080Al m	Sd:Ar000891	R	Quirofono y Tococirugia	\$87,216.00
9	Carro Rojo C/Equipo Reanimación	Lifeline	8629	B	Quirofono y Tococirugia	\$173,734.36
10	Electrocauterio QX	Erbe Icc300 mod Icc300	G1488	B	Quirofono y Tococirugia	\$12,108.00
11	Lampara Quirúrgica de Emerg Qx	Finessa		R	Quirofono y Tococirugia	\$32,200.00
12	Lampara Quirúrgica de Emerg Toco	Finessa		R	Quirofono y Tococirugia	\$32,200.00
13	Aspirador Portatil	Euromex	0590-07	C	Quirofono y Tococirugia	\$13,800.00
14	Cuna de Calor Radiante C/Fototer	Intelec mod Ct300	Cts-699-5	B	Quirofono y Tococirugia	\$144,589.50
15	Incubadora de Traslado	Infra Medica mod maternal movil	IT-2-00100240	B	Quirofono y Tococirugia	\$144,589.50
16	Tablero de Aislamiento			B	Quirofono y Tococirugia	\$133,000.00
17	Esterilizador Vapor Autog. 2	Fhelmex mod Karbl-2038eg-g	MB-2514	R	CEyE	\$394,220.00
18	Esterilizador Vapor Autog. 1	Otsa mod AGE- 5196GMP	E-732/08	B	CEyE	\$394,220.00
19	Sierra de Yeso			NA	CEyE	\$11,000.00
20	Ventilador Volum. Adultos, Ped y Neonatal	Medica D Mod Smart	20105M311	B	Urgencias	\$180,493.70
21	Carro Rojo C/Equipo Reanimación	Lifeline	8632	B	Urgencias	\$173,734.36
22	Monitor de Signos Vitales	Vitacare	688001002	B	Urgencias	\$69,408.60

23	Cama Cuidados Intensivos Choque	Go206	G-0206-3859	C	Urgencias	\$127,000.00
24	Electrocardiografo	Ecg-12	Se123231113768	C	Urgencias	\$30,592.88
25	Ultrasonografo	TOSHIBA mod SSA-510A	N3A06Z6183	R	Urgencias	\$85,138.64
26	Fototerapia	Medix mod Lu-4p	2546-06	C	Neonatos	\$16,617.50
27	Cuna de Calor Radiante	Saps mod Intel Lego	396-Int	B	Neonatos	\$144,589.50
28	Incubadoras	Saps mod Isotherm 2K	1507	C	Neonatos	\$69,000.00
29	Equipo de Rayos X	Dong A MOD DXG 325 M.A.		R	Rayos X	\$310,000.00
30	Equipo Revelador de Placas Digital			B	Rayos X	\$235,000.00
31	Equipos RX Dental			B	Rayos X	\$114,840.00
32	Refrigerador p/sangre	EPROLAB		B	Laboratorio	\$6,066.00
33	Agitador electrico de bascula			C	Laboratorio	\$4,947.00
34	Centrifuga	Rovsun		C	Laboratorio	\$40,440.00
35	Microscopios (2)	Iroscope mod Mg-II	060779, 060782	B	Laboratorio	\$21,000.00
36	Refrigerador P/Vacunas 1	Ojeda mod RVBM-500 IMSS	0038857-31094-B	B	Red de Frío	\$68,254.40
37	Estufa (SAIS)			B	Consulta Externa	\$20,088.20

38	Extractor (SAIS)			B	Consulta Externa	\$4,900.00
39	Refrigerador (Farmacia)	Fehlmex mod rlf-366	E1610679	B	Consulta Externa	\$15,870.00
40	Colposcopio (MSG)			R	Consulta Externa	\$123,554.85
41	Basculas			B	Consulta Externa	\$4,100.00
42	Unidad Estomatologica Fija	Ritter mod Quality	109.774	B	Consulta Externa	\$114,840.00
43	Esterilizador de Mesa	Eprolab	9705jkl6	C	Consulta Externa	\$18,000.00
44	Reanim. Vent. Volum. Pediatricos, Neonatal	BEAR CUP		B	Hospitalización	\$180,493.70
45	Desfibrilador	WELCH ALLYN, MOD. PIC30	83525	B	Hospitalización	\$173,734.36
46	Monitor de Signos Vitales	Vitacare	688001012	B	Hospitalización	\$69,408.60
47	Refrigerador para Medicamentos	mabe		R	Hospitalización	\$15,870.00
48	Estufa Industrial			R	Dietología	\$20,088.20
49	Estufones			R	Dietología	
50	Plancha			R	Dietología	
51	Refrigerador Vertical			C	Dietología	\$15,870.00
52	Congelador Vertical			B	Dietología	

53	Campana de extracción			B	Dietología	
54	Licuada			B	Dietología	\$11,481.60
55	Lavadora extractora 1	maytag mod mfr80dnct5	10000010gt	C	Lavanderia	\$69,304.93
56	Lavadora Extractora 2	milnor mod 30022m5j	aar/7039801	C	Lavanderia	\$69,304.93
57	Tombola Secadora 1	maytag mod mdg120hdvw28	872626rx	R	Lavanderia	\$21,513.53
58	Tombola Secadora 2	cissell	511012870	B	Lavanderia	\$22,507.80
59	Refrigerador P/Cadaveres			C	Equipos Servicios Generales	\$102,350.00
60	Tableros Secundarios Normal	General Electric		B	Casa de Maquinas Eléctrico	
61	Tableros Secundarios Emergencia	General Electric		B	Casa de Maquinas Eléctrico	
62	Subestación Eléctrica	General Electric		B	Casa de Maquinas Eléctrico	\$376,000.00
63	Transformador Eléctrico			B	Casa de Maquinas Eléctrico	
64	Planta de Emergencia	Cummins mod Qsl9-g5	22096079	B	Casa de Maquinas Eléctrico	\$217,000.00
65	Tablero de Transferencia	General Electric		B	Casa de Maquinas Eléctrico	
66	Sistema de Pararrayos			C	Casa de Maquinas Eléctrico	
67	Sistema de Tierras			C	Casa de Maquinas Eléctrico	

68	Sistema de Bombeo Programado	Trupper		B	Casa de Maquinas Hidráulico	
69	Cisterna 1			B	Casa de Maquinas Hidráulico	
70	Cisterna 2			B	Casa de Maquinas Hidráulico	
71	Tanque Elevado de Agua			B	Casa de Maquinas Hidráulico	
72	Generador de Agua Caliente 1	LC-II-625	7979222	C	Casa de Maquinas Hidráulico	\$119,000.00
73	Generador de Agua Caliente 2	LC-II-625	7979223	R	Casa de Maquinas Hidráulico	\$119,000.00
74	Generador de Agua Caliente 3	LC-II-625	7979224	B	Casa de Maquinas Hidráulico	\$119,000.00
75	Tanque de Agua Caliente			B	Casa de Maquinas Hidráulico	
76	Recirculadoras			R	Casa de Maquinas Hidráulico	
77	Suavizador			B	Casa de Maquinas Hidráulico	\$63,000.00
78	Motobomba Jokey			R	Sistema contra Incendio	\$17,000.00
79	Motobomba Combustión Intderna			R	Sistema contra Incendio	\$27,000.00
80	Hidrantes			B	Sistema contra Incendio	
81	Toma Siamesa			B	Sistema contra Incendio	
82	Sistema de Detectores de Humo			B	Sistema contra Incendio	

83	Manifould de Oxígeno	Arigmed		B	Gases Medicinales y Gas LP	
84	Compresor Grado Médico	CIC	NMA051707010 06	B	Gases Medicinales y Gas LP	\$314,000.00
85	Alarma de Oxígeno	Arigmed		B	Gases Medicinales y Gas LP	
86	Tanque de Gas LP			B	Gases Medicinales y Gas LP	
87	UMA Quirofano	CARRIER MODELO 39LF15	5197N01898	C	Sistema de Aire Acondicionado	\$312,000.00
88	UMA Tococirugia	YORK MODELO D3CE090A25C	NHEM094821	B	Sistema de Aire Acondicionado	\$312,000.00
89	UMA Urgencias	TRANE MODELO TCH150F300A A	113311286D	B	Sistema de Aire Acondicionado	\$312,000.00
90	UMA Consulta Externa	CARRIER MODELO PAS180H000A B	U092814264	B	Sistema de Aire Acondicionado	\$312,000.00
91	UMA Archivo Y Farmacia	CARRIER MODELO 50ES- AGO-50	4012C48674	B	Sistema de Aire Acondicionado	\$117,000.00
92	UMA Rayos X	CARRIER MODELO 50ES- AGO-50	4012C48675	C	Sistema de Aire Acondicionado	\$117,000.00
93	UMA Laboratorio	CARRIER MODELO 50ES- AGO-50	4312C25070	B	Sistema de Aire Acondicionado	\$117,000.00
94	UMA Comedor y Cocina	CARRIER MODELO 50ES- AGO-50	4312C25118	B	Sistema de Aire Acondicionado	\$117,000.00
95	UMA Gobierno	CARRIER MODELO 50ES- AGO-50	4012C48673	B	Sistema de Aire Acondicionado	\$117,000.00
96	UMA Hospitalizacion	CARRIER MODELO RLNL-B300CL	F031600229	B	Sistema de Aire Acondicionado	\$312,000.00
97	Equipo de aire acondicionado Minisplit (12)	Mirage		R	Sistema de Aire Acondicionado	\$7,000.00

98	Vigilancia			B	Vigilancia	
99	Cameras			B	Vigilancia	
100	Monitores			B	Vigilancia	
101	Controles			B	Vigilancia	
102	Sistema de Radiocomunicación			C	Radiocomunicación	
103	Torre de Antena de Radio			C	Radiocomunicación	
104	Antena de Radio			C	Radiocomunicación	
105	Radio			C	Radiocomunicación	

3. Instalaciones Especializadas

No.	Área / Instalación	Descripción técnica	Año de construcción	Estado	Observaciones
1	Planta eléctrica	Generador diésel 300 kVA	2013	Bueno	Mantenimiento anual
2	Sistema Aire Acondicionado	Climatización con equipos divididos y de paquete	1998	Critico	Cobertura total del hospital
3	Sistema de gases medicinales	Red de oxígeno, aire	2009	Bueno	Certificación anual
4	Sistema contra incendios	Equipo de combustion interna y gabinetes contra incendio mangueras y chiflones	2014	Bueno	Inspección trimestral
5	Red de datos y telecomunicaciones	Cableado estructurado categoría 6	2008	Bueno	Cobertura en todas las áreas

4. - Registro fotográfico.



EXPLANADA PRINCIPAL

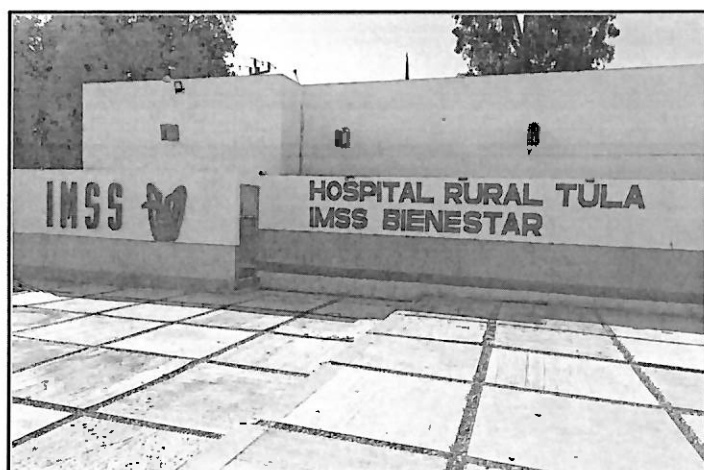

FACHADA PRINCIPAL



FARMACIA Y URGENCIAS

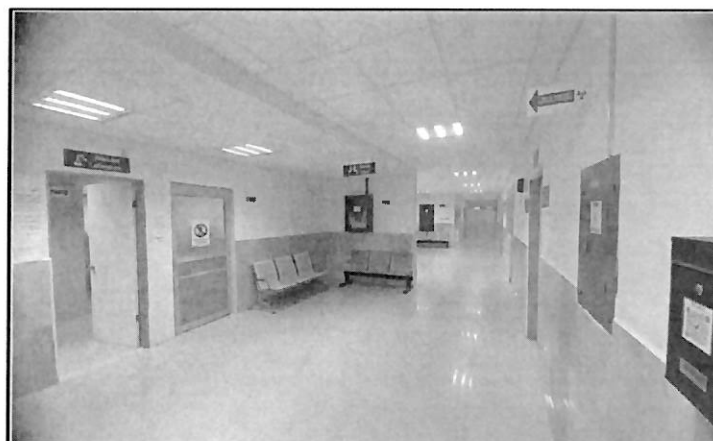

LABORATORIO Y SALA DE ESPERA

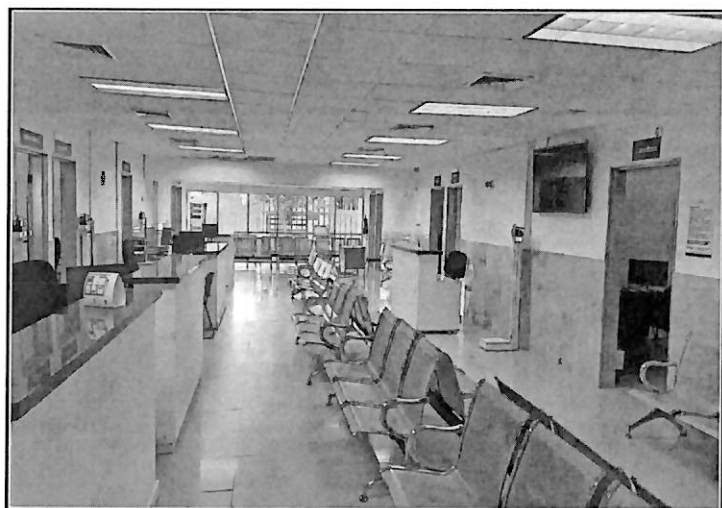

CONSULTA EXTERNA

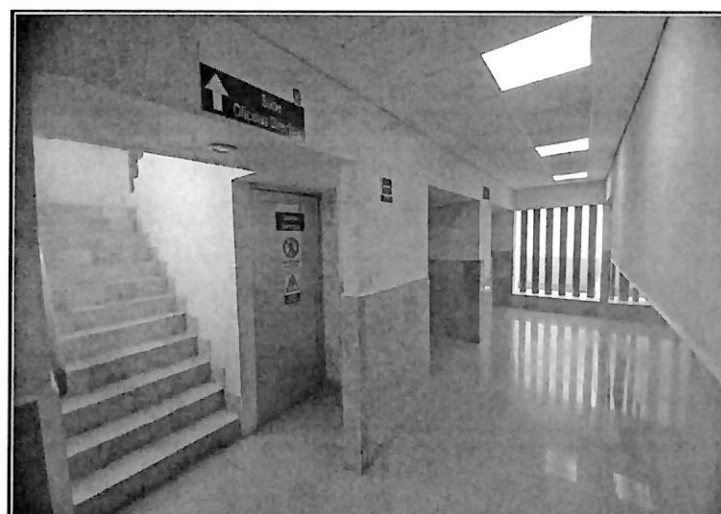

ACCESO A GOBIERNO Y AULA



PASILLO DE CIRCULACION

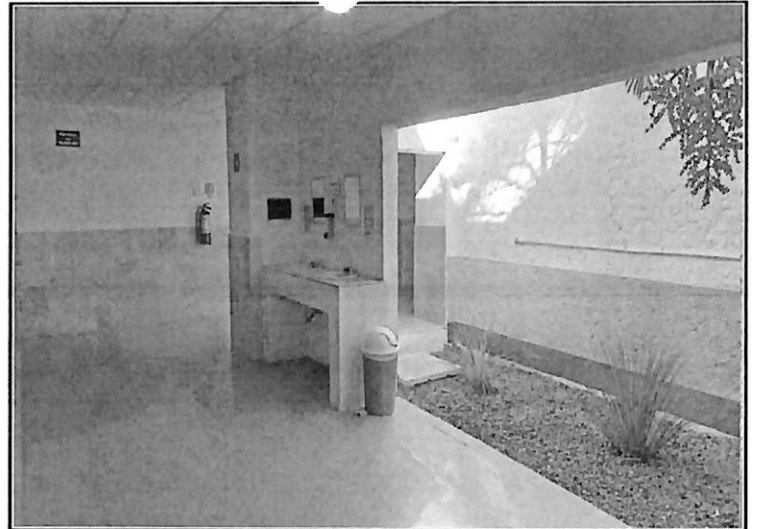

PASILLO ACCESO COMEDOR

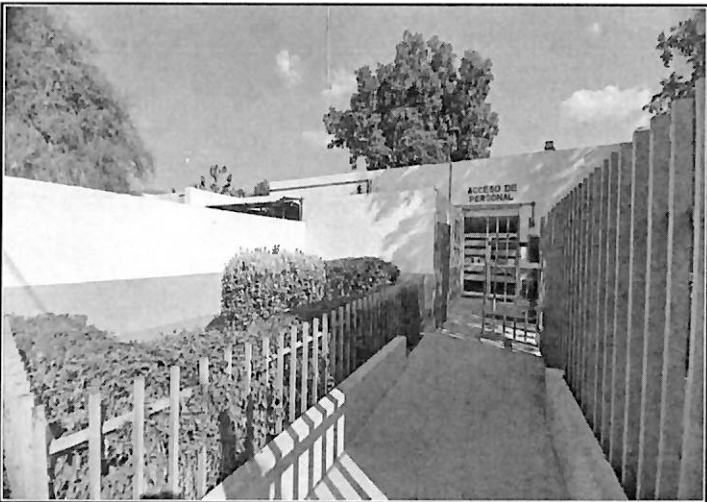

ACCESO DE PERSONAL



RESIDENCIAS MEDICAS

Atentamente

Ing. Raúl Gálvez guerrero
N41 Residente de Conservación HR 32
Datos de contacto: raul.galvez@imss.gob.mx, teléfono 83 23 26 01 53



GRACIAS Titular de la propiedad número
cuatro y cuatro del Distrito Federal y del Patrimonio
Nacional con residencia en esta ciudad de México y en cuyo
proceso actúa como mi asociado el señor licenciado JOSE
MENDO ACEVEDO, Notario número veinticuatro del mismo Dis-
trito Federal, también Notario del Patrimonio Nacional, hago
constar la RATIFICACION DE DONACION GRATUITA PURA Y SIMPLE
que otorga el " INSTITUTO MEXICANO DEL SEGURO SOCIAL ", re-
presentado por su Director General señor licenciado CARLOS
MARTIN TAMCOURT, donación que fué hecha por el Gobierno
del Estado de Tamaulipas, de conformidad con los antecedentes
que siguen:

A N T E C E D E N T E S :
I. - El compareciente señor licenciado Carlos Galvan
Tamcourt como Director General del " Instituto Mexicano del
Seguro Social, me exhibe el primer testimonio de la escritura
número setecientos diez, de fecha quince de abril de mil
novecientos setenta y cuatro, otorgada en Ciudad Victoria, --
del Estado de Tamaulipas, ante el Notario número ----
treinta y dos del Estado, en ejercicio en dicha Ciudad, licen-
ciado Eduardo Garza Rivas, adscrito a esa Notaría de la que es
ahora el licenciado Luis Torre López, en la que se consignó
la donación que hizo el Gobierno del Estado de Tamaulipas, --
representado por el señor Gobernador Constitucional del mis-
mo Estado, señor Manuel A. Ravizé, y por el Secretario General
del Gobierno, señor licenciado Mario Garza Ramos, y de ese --
testimonio copio en lo conducente lo que sigue: "

Los comparecientes son de mi personal conocimiento --
y sé de que tienen aptitud y capacidad legal necesaria --
para contratar y obligarse sin que nada en contrario me cons-

Escritura Tula

MINISTRO PUBLICO
DE LA PROPIEDAD
NACIONAL

SE
A

Obs

Libro

(1)

... de ... torce ... mil n
... setenta y cuatro, publicado en el periódico ofi--
... número ... de trece ... del año ...
... mediante el presente instrumento otorgan en DONA--
GRATUITA Y PURA, al Instituto Mexicano del Seguro Social
te acepta por tal concepto y por conducto de su gestor --
... señor JAIME CARDENAS GONZALEZ, un predio urbano ubi--
... en la Ciudad de Tula, Tamaulipas con la superficie, di--
... ones y colindancias que quedaron descritas en la decla--
... on primera, mismas que se tienen por integramente reprodu--
... en esta cláusula, quedando comprendidas en la DONACION,
... las entradas, salidas, usos, costumbres, y servidum--
... así como todo cuanto más de hecho y por derecho corres--
... sin limitación alguna.- SEGUNDA. - Las partes contratadas
... están conformes en que esta DONACION sea gratuita, pura e
... adicional en los términos de los artículos dos mil dos--
... tos doce, dos mil doscientos quince y relativos del Cód--
... ivil Vigente en el Estado.- TERCERA. - El donatario mani--
... fe su entera conformidad con la donación, por estimarla -
... tas a las estipulaciones del decreto número doscientos -
... enta y uno, dándose por recibida del predio que por este-
... rumento adquiere legalmente, expresando que lo destinará
... la construcción de una Clínica Hospital.-.....
... I N S E R C I O N E S: " PERSONALIDAD DE LOS DONAM--
... - El señor MANUEL A. RAVIZO acredita su personalidad co-
... obernador Constitucional del Estado de Tamaulipas con el
... eto Número Trescientos cuarenta y uno expedido por el H.-
... resgo del Estado con fecha diecinueve de Diciembre de Mil-
... cientos sesenta y ocho publicado en el Periódico Oficial-
... Estado, con fecha veintiocho de Diciembre de mil nove--
... tos sesenta y ocho y que corresponde al número ciento ---

QUE
BCCO
SE A
O D
ICA

N O I D'ONO ad rui
23,41
rela lo
2705 El de julio últ. -Presente. JULY, Una rúbrica.

----- C 2 2. A S: -----

- PRIMERA.-El señor licenciado CARLOS GALVEZ BETANCOURT --
o Director General del Instituto Mexicano del Seguro So--
al, RATIFICA en todas sus partes, la escritura de DONACION nú
o setecientos diez, de fecha quince de abril de mil novecien
setenta y cuatro, otorgada en Ciudad Victoria, Estado de Ta
ulipas, ante el citado Notario licenciado Eduardo Garza Ri--
, consiguientemente, la donación que hizo el Gobierno --
l Estado de Tamaulipas al Instituto Mexicano del Seguro So--
al, habiendo comparecido en dicha escritura como Gestor --
licioso del Instituto el señor Jaime Cárdenas Goasálen, de --
nora, que queda ratificada también en gestión Oficial. ---

--- SEGUNDA. - Como consecuencia de la ratificación e que -
contrae el presente instrumento, el " Instituto Mexicano -
del Seguro Social ", es dueño del predio donado a partir del
quince de abril de mil novecientos setenta y cuatro, ya -
de la donación, tiene el carácter de pura y simple. -----

--- TERCERA. - Los honorarios y costas que esta escritura -
origina, serán por cuenta del Instituto Mexicano del Seguro -
Social. -----

--- PERSONALIDAD. - El señor licenciado CARLOS GALVEZ BE--
TANCOURT acredita la existencia legal del Instituto Mexicano--
del Seguro Social y su personería, con las siguientes cons--
tancias: -----

--- A. - Con la Ley del Seguro Social publicada en el Dia--
rio Oficial de la Federación el doce de marzo de mil nove--
cientos setenta y tres de la que copio los siguientes articu--
los: " ARTICULO 4o. -- El Seguro Social es el instru--
mento básico de la seguridad social, establecido como -

LOS
109
COR
1955
JUL
B. CONT
SENA

CODE

7

descentralizado con personalidad jurídica y patrimonio propio denominado Instituto Mexicano del Seguro Social.

ARTICULO 240. - El Instituto Mexicano del Seguro Social tiene las atribuciones siguientes: - I. - Administrar los diversos ramos del Seguro Social y prestar los servicios de beneficio colectivo que señala esta Ley; - II. - Recaudar las cuotas y percibir los demás recursos del Instituto; - III. - Satisfacer las prestaciones que se establecen en esta Ley; - IV. - Invertir sus fondos de acuerdo con las disposiciones de esta Ley; - V. - Realizar toda clase de actos jurídicos necesarios para cumplir sus finalidades; - VI. - Adquirir bienes muebles e inmuebles dentro de los límites legales; - VII. - Establecer clínicas, hospitales, guarderías infantiles, farmacias, centros de convalecencia y vacacionales, así como escuelas de capacitación y demás establecimientos para el cumplimiento de los fines que le son propios, sin sujetarse a las condiciones, salvo las sanitarias, que fijen las leyes y los reglamentos respectivos para empresas privadas con finalidades similares; - VIII. - Organizar sus dependencias; - IX. - Difundir conocimientos y prácticas de previsión y seguridad social; - X. - Expedir sus reglamentos interiores; y - XI. - Las demás que le confieren esta Ley y sus reglamentos.

ARTICULO 246. - Los órganos superiores del Instituto son: - I. - La Asamblea General; II. - El Consejo Técnico; - III. - La Comisión de Vigilancia; y - IV. - La Dirección General.

ARTICULO 256. - El Director General será nombrado por el Presidente de la República, debiendo ser mexicano por nacimiento.

ARTICULO 257. - El Director General tendrá las siguientes atribuciones: 1.

... 3 ...
... 1 ...
... 1 ...
... 1 ...
... Y ...
... de ...
... que require ...
... ley, inclu ...
... IV. - Presentar anualmente al Consejo el informe de ...
... actividades, así como el programa de labores y el presupuesto ...
... de ingresos y gastos para el siguiente periodo; - V. - ...
... presentar anualmente al Consejo Técnico el balance contable ...
... el estado de ingresos y gastos; - VI. - Presentar cada tres ...
... al Consejo Técnico el balance actuarial; - VII. - Pro ...
... nombrar al Consejo la designación o destitución de los funcio ...
... mencionados en la fracción VIII del artículo 253; ...
... VIII. - Nombrar y remover a los demás funcionarios y trabaja ...
... IX. - Las demás que señalen las disposiciones de ...
... ley y sus reglamentos. ...
... Con la copia certificada que es de este tenor: ...
... sello: ESTADOS UNIDOS MEXICANOS. -- C. LICENCIADO CAR ...
... GALVEZ BETANCOURT, P. R. B. S. E. N. T. E. LUIS ECHEVERRÍA ALVA ...
... PRESIDENTE CONSTITUCIONAL DE LOS ESTADOS UNIDOS MEXICA ...
... EN USO DE LA FACULTAD QUE LE CONFIERE EL ARTICULO 114 -- ...
... LEY DEL SEGURO SOCIAL, HA TENIDO A BIEN NOMBRAR A USTED ...
... EN ESTA FECHA, DIRECTOR GENERAL DEL INSTITUTO MEXICANO DEL ...
... SEGURO SOCIAL, CON EL SUELDO ANUAL QUE A DICHO CARGO CORRES ...
... PONDE LO DICE A USTED PARA SU CONOCIMIENTO Y EFECTOS CONSI ...
... GUENTES. -- SUFRAGIO EFECTIVO. NO REELECCION. -- PALACIO NA ...
... ONAL, A 1/o. de DICIEMBRE DE 1970. - Firma ilegible. " ...
... El C. Lic. Roberto Ríos Elizondo Secretario General del ...
... tituto Mexicano del Seguro Social, con las facultades que ...
... ha otorgado el C. Director General conforme al acuerdo ...
... 295, 070 del H. Consejo Técnico, y con apoyo en el artí ...
... o 20 del Reglamento de la Ley del Seguro Social, certifi ...
... Que la presente copia fotostática concuerda fielmente con

(9)

at tu
Mexico
de al,
et di



Con la escritura número cinco mil novecientos treinta y tres, de fecha diecinueve de diciembre de mil novecientos setenta, otorgada ante el suscrito Notario, en la que se hizo constar el Poder General Amplísimo que otorgó el " INSTITUTO MEXICANO DEL SEGURO SOCIAL ", en favor del compareciente, señor licenciado CARLOS GALVEZ BETANCOURT, y de esa escritura que original doy fe tener a la vista copio en lo conducente lo que sigue: " hago constar, el PODER GENERAL AMPLÍSIMO que otorga el " INSTITUTO MEXICANO DEL SEGURO SOCIAL ", representado por el señor licenciado ARMANDO HERRERIAS TELLERIA, en favor del señor Director General del Instituto, señor licenciado CARLOS GALVEZ BETANCOURT, de conformidad con los antecedentes y cláusulas que siguen: -

A N T E C E D E N T E S: - II. - En relación con la personalidad del compareciente yo, el Notario, doy fe tener a la vista las siguientes constancias: -- b). - La certificación expedida por el señor licenciado ROBERTO RÍOS ELIZONDO, Secretario General del " INSTITUTO MEXICANO DEL SEGURO SOCIAL " y que es de este tenor: --- " INSTITUTO MEXICANO DEL SEGURO SOCIAL. -- SECRETARIA GENERAL. El C. Lic. Roberto Ríos Elizondo, Secretario General del INSS, con las facultades que le ha otorgado el C. Director General conforme al acuerdo No. 295 070 del H. Consejo Técnico, y con apoyo en el artículo 20 del Reglamento de la Ley del Seguro Social, **C E R T I F I C A:** Que en la sesión celebrada el 14 de diciembre en curso, el citado H. Consejo Técnico dictó su acuerdo 293681, en los siguientes términos: --- " I. - Mediante el otorgamiento de la escritura pública correspondiente, confiérase poder general para actos de admi-

... y del ...
... de ...
...
... propio ... el ...
... inmuebles del ... el acuerdo ...
... - II. - ... se otorga en los térmi-
... los tres párrafos del artículo 2954 del Código Civil -
... todas las facultades generales y las especiales que re-
... cláusula especial conforme a la Ley, y se entiende --
... do sin limitación alguna. En la escritura se harán ----
... de una manera enunciativa, las facultades que se es-
... oportuno señalar expresamente, incluyendo entre éstas --
... tituliz el poder; otorgar poderes especiales, girar,
... revelar, endosar y suscribir toda clase de títulos --
... formular querelas, denuncias, ratificaciones y --
... ardón en favor de los acusados. - III. - Para fir---
... escritura respectiva a nombre de este Consejo Técnico,
... el señor licenciado Armando Herreras Tellería. --
... el poder se entiende conferido sin perjuicio de las ---
... des que la Ley concede al C. Director General y de las
... le tienen otorgadas en acuerdos anteriores. - V. - Co-
... el C. Subdirector General Jurídico para su cumpli--
... xpido la presente copia certificada en la ciudad
... co, Distrito Federal, a los catorce días del mes de --
... de mil novecientos setenta. - Una firma ilegible. -
... Expuesto lo anterior, el señor licenciado ARMANDO HE--
... TELLERIA, otorga: -- C L A U S U L A S: - PRIMERA. -
... linamiento del acuerdo del Honorable Consejo Técnico ---
... INSTITUTO MEXICANO DEL SEGURO SOCIAL ", número doscien-
... onta y tres mil seiscientos ochenta y uno, tomado en -
... on celebrada el día catorce de diciembre en curso, ---
... o PODER GENERAL AMPLISIMO en favor del Director Gene--
... mismo Instituto, señor licenciado CARLOS GALVEZ BE---

(11)



el señor **Carlos Gálvez Betancourt**, licenciado en **Administración**, como Director General del "Instituto Mexicano del Seguro Social", podrá ejercer las siguientes facultades sin que la enumeración que se va a indicar sea limitativa sino simplemente explicativa, lo que se hace constar en cumplimiento del acuerdo del Honorable Consejo Técnico: -- a). -- Ejecutar todos los actos y celebrar todos los convenios y contratos que tiendan a la realización de los fines para los que fué creado el "Instituto Mexicano del Seguro Social", y se comprendan en una amplia

general administración. -- b). -- Ejecutar toda clase de actos de riguroso dominio, como compraventa, permuta, cesión de derechos, mutuo, prenda, hipoteca, fideicomiso y en general todos aquellos que impliquen adquisición, enajenación de bienes del Instituto Mexicano del Seguro Social, en la inteligencia de que para esta clase de actos de riguroso dominio se estará a la limitación acordada por el Honorable Consejo Técnico, o sea la de que deberá recibir del mismo Consejo Técnico la autorización correspondiente en cada caso. -- c). -- Suscribir por cualquier concepto, ya sea emitiendo, endosando, girando, aceptando o para cobrar su importe, toda clase de títulos de crédito. -- e). -- Sustituir el presente mandato en todo o en parte, reservándose el ejercicio del mismo y conferir poderes especiales. -- TERCERA. -- Como únicas restricciones, el señor Director General tendrá las que expresa el referido acuerdo del Honorable Consejo Técnico o sea la de que, en caso de ejecución de actos de do-

PUBLICIDAD
 PROPIEDAD
 MERCIO

QUE
 CON
 SEA
 DE

(2)

... el día ...
... Consejo ...
... Propiedad ... Capita ...
... ón de ...

... el número ... cientos treinta y cinco, a fojas ...
... entas siete, volumen setecientos setenta, libro tercero, con
... fecha cinco de enero de mil novecientos setenta y uno.

... El señor licenciado CARLOS GALVEZ BETANCOURT declara, ...
... protesta de decir verdad, que la personalidad que ostenta
... el poder que ejercita no le han sido hasta la fecha, re-
... cados ni modificados en forma alguna, y que el Instituto ...
... representa, tiene capacidad legal.

... YO, EL NOTARIO, DOY FE: I. - De que lo relacionado e ...
... esto concuerda con sus originales a que me remito; II. ...
... conocer al compareciente, quien tiene capacidad legal.

... De que habiéndole leído esta escritura al comparecien-
... sin explicarle el valor y fuerza de la misma en Derecho, ...
... perito en la materia, estuvo conforme con ella y la ...
... mo para constancia, declarando por sus generales ser: ...
... ciano por nacimiento, hijo de padres mexicanos, origina-
... lo de Jiquilpan, Estado de Michoacán, donde nació el día ...
... to de febrero de mil novecientos veintiuno, casado, ...
...ogado, con domicilio en la Avenida Paseo de la Reforma nú-
...bro cuatrocientos setenta y seis, zona postal seis de esta-
...dad; y agregó en relación con el pago del Impuesto sobre
... renta, que se encuentra al corriente sin acreditarlo, y que
... Instituto su representado está exento.

... FIRMA ILEGIBLE DEL SEÑOR LICENCIADO CARLOS GALVEZ BE-
... NCOURT.

... F I R M A D A ante mí el día once del mes siguiente --
... de su fecha y la A U T O R I Z O desde luego en esta mis-
... ciudad de México, en virtud de no causar el Impuesto del
... bre. - G. CONTRERAS. - Rúbrica. - Un sello: Lic. Graciano

(16)

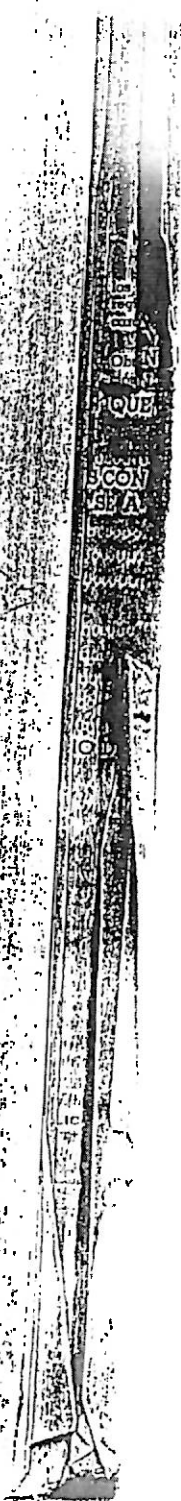

E I
C
7 N

IA
PIL

MUNICI
TAMPS.

ADA SECCION

1-30-

NUMERO DE LA ESCRITURA: _____ FECHA: _____

VENEDOR: GOBIERNO DEL ESTADO.

CONTRADOR: I. M. S. S.

ADJUDICATARIO:

ARRENDATARIO:

ACREEDOR:

DEUDOR:

SOCIEDADES CIVILES:

ANOTACIONES: 25 JUL 1975

EFICAZ: _____
QUEDÓ ANOTADA LA ESCRITURA EN
LIBRO ANTERIOR BAJO EL NO. 15829
DE LA SECCION 1 del Tpo. de
1974 Tpo. Causa.

ES COPIA FIEL Y EXACTA SACADA DE SU ORIGINAL QUE OBRA
EN LOS LIBROS DE ESTA OFICINA, VA EN 15 HOJAS
UTILES DEBIDAMENTE COTEJADAS Y CORREGIDAS, CAUSANDO
DEBIDOS DE EXPEDICION POR LA CANTIDAD DE \$ 630
EN BREVE RECIBO DE PAGO NUM. 77131 SE EXPIDE A
SOLICUD DE 1975
PARA OS USOS LEGALES QUE A SUS INTERESES CONVENGA
EN TORO VICTORIA, CAPITAL DEL ESTADO DE TAMAULIPAS
ALD 29 DIAS DEL MES DE 1975



REGISTRO PUBLICO
DE LA PROPIEDAD
DE COMERCIO

El Director

LAS ANOTACIONES DEBEN SER CONTINUADAS SIN DEJAR ESPACIO ENTRE SI

15