

TÍTULO DE PROPIEDAD

Nº 000000004084 ✓

QUE SE EXPIDE POR INSTRUCCIONES DEL C. ENRIQUE PEÑA NIETO, PRESIDENTE DE LOS ESTADOS UNIDOS MEXICANOS; CON FUNDAMENTO EN LOS ARTÍCULOS 27 FRACCIÓN VII DE LA CONSTITUCIÓN POLÍTICA DE LOS ESTADOS UNIDOS MEXICANOS, 64, 67, 69 Y DEMÁS RELATIVOS DE LA LEY AGRARIA, ASÍ COMO EN EL REGLAMENTO INTERIOR DEL REGISTRO AGRARIO NACIONAL; QUE AMPARA EL SOLAR URBANO IDENTIFICADO COMO LOTE Nº 1, DE LA MANZANA 1, DE LA ZONA 1, DEL POBLADO EL SALADO, MUNICIPIO DE CULIACAN, ESTADO DE SINALOA, CON UNA SUPERFICIE DE 527.11 M² **QUINIENTOS VEINTISIETE PUNTO ONCE METROS CUADRADOS**

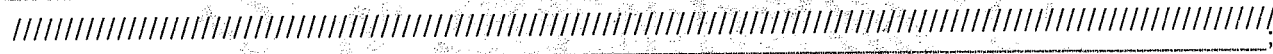

CON LAS SIGUIENTES MEDIDAS Y COLINDANCIAS:

- NORESTE 20.52 MTS. CON CALLE S/N
- SURESTE 28.58 MTS. CON LOTE 2
- SUROESTE 18.50 MTS. CON LOTE 3
- NOROESTE 25.70 MTS. CON LOTE 4

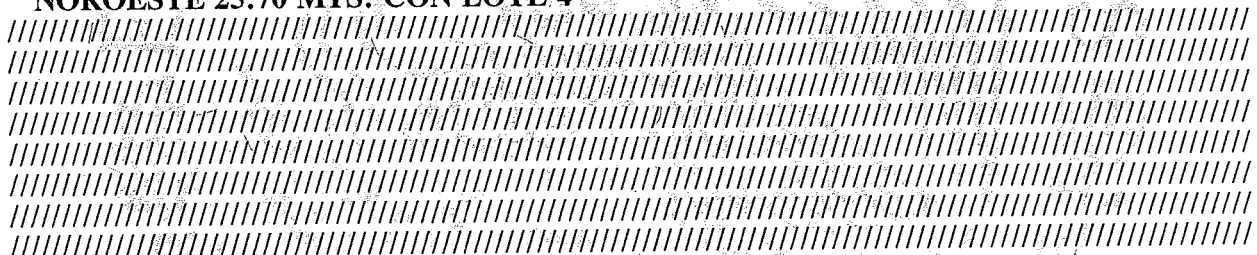

PLANO INTERNO INSCRITO BAJO CLAVE ÚNICA CATASTRAL G13C63W002A5

EN FAVOR DE INSTITUTO MEXICANO DEL SEGURO SOCIAL

DE CONFORMIDAD CON EL ACTA DE ASAMBLEA DE FECHA

24 DE JUNIO DE 2012

CUYA INSCRIPCIÓN OBRA EN EL REGISTRO AGRARIO NACIONAL, BAJO EL FOLIO 25TC00000070

CULIACAN, SIN. A 30 DE SEPTIEMBRE DE 2013

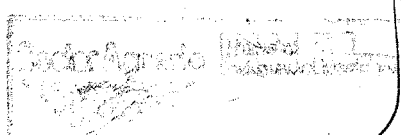

C. LIC. MANUEL HURTADO PUEBLA
DELEGADO DEL REGISTRO AGRARIO NACIONAL

Nº. 08-0040845



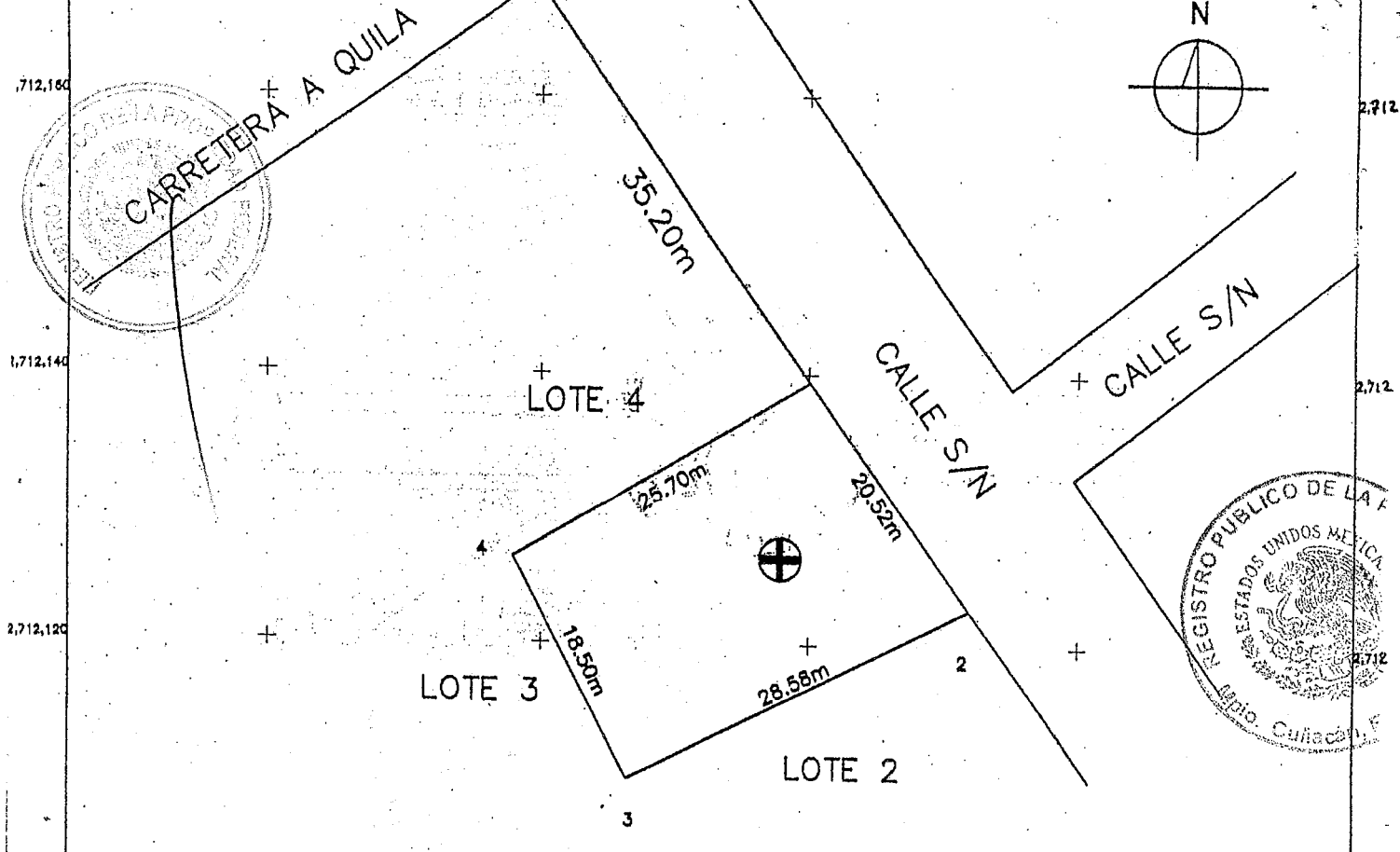

CUADRO DE CONSTRUCCION

LADO EST-PT	AZIMUT	DISTANCIA (Mts.)	COORDENADAS UTM		CONVERGENCIA	FACTOR DE ESC. LINEAL	LATITUD	LONGITUD
			ESTE (X)	NORTE (Y)				
1-2	144°33'28.63"	20.620	280,820,0408	2,712,138.3277	-78°51.808476"	1.00018336	24°30'27.220338" N	107°47'34.66663" W
2-3	243°20'7.28"	28.580	280,831.8400	2,712,122.8100	-78°51.308476"	1.00018328	24°30'28.643222" N	107°48'48.834718" W
3-4	332°44'54.32"	18.500	280,806.3488	2,712,109.7842	-78°51.787803"	1.00018343	24°30'28.283860" N	107°47'48.834814" W
4-1	58°21'44.51"	25.700	280,787.8284	2,712,126.2308	-78°51.904648"	1.00018348	24°30'28.783548" N	107°48'14.44472" W

AREA = 527.107 m2

CUADRO DE DISTRIBUCION DE SUPERFICIE RESULTADO DEL LEVANTAMIENTO

TIPO DE AREA	SUPERFICIE M2.
SOLAR URBANO	527.107
INFRAESTRUCTURA	00.00.00
RIOS, ARROYOS Y CUERPOS DE AGUA	00.00.00
AREAS ESPECIALES	
SUPERFICIE TOTAL	527.107

REGISTRO PUBLICO DE LA PROPIEDAD Y DEL COMERCIO
 08 OCT. 2013
 1302
RECIBIDO

Handwritten signature

BOLETA DE INSCRIPCIÓN

OFICINA REGISTRAL: **CULIACAN**

Fecha de emisión: 23/10/2013

70_107890_1_09-10-2013/11-58-32.tif

El Registro Público de la Propiedad del Estado de Sinaloa hace constar que en términos de los artículos 2, 39 y 80 al 88 de su reglamento ha procedido la inscripción del acto que a continuación se señala:

CONSECUTIVO	ACTO REGISTRADO	FOLIO	FECHA DE REGISTRO	HORA DE REGISTRO
1	Título de propiedad	308807	23/10/2013	12:45:04

Escritura: 4084 ✓

Volumen: 0

Notario: RAN

RECIBO: 99/2013

FECHA: 08/10/2013

IMPORTE: \$0.00

EL REGISTRADOR

EL DIRECTOR DEL REGISTRO PÚBLICO DE LA PROPIEDAD Y DEL COMERCIO

LIC. SUJEI GARCIA CARDENAS

LIC. ENRIQUE ALEJANDRO ARMIT GAXIOLA

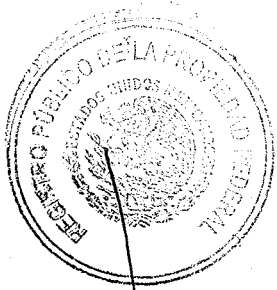

LA CIUDADANA LICENCIADA MARÍA MARTHA LORENIA ALARCÓN MONTES DE OCA, SUBDIRECTORA DE REGISTRO PÚBLICO E INVENTARIO, EN AUSENCIA DE LA DIRECTORA DE REGISTRO PÚBLICO Y CONTROL INMOBILIARIO DEL INSTITUTO DE ADMINISTRACIÓN Y AVALÚOS DE BIENES NACIONALES, ÓRGANO DESCONCENTRADO DE LA SECRETARÍA DE LA FUNCIÓN PÚBLICA, CON FUNDAMENTO EN LO SEÑALADO POR EL ARTÍCULO 87, SEGUNDO PÁRRAFO DEL REGLAMENTO INTERIOR DE LA CITADA SECRETARÍA, ARTÍCULO 47 DE LA LEY GENERAL DE BIENES NACIONALES, ARTICULO 10 FRACCIÓN XVI Y 18, TERCER PÁRRAFO DEL REGLAMENTO DE DICHO INSTITUTO Y 58 DEL REGLAMENTO DEL REGISTRO PÚBLICO DE LA PROPIEDAD FEDERAL-----

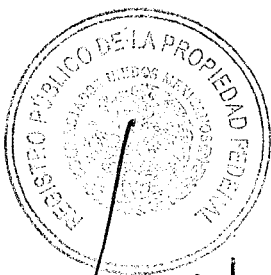

[Handwritten signature] ✓

-----C E R T I F I C A:-----

QUE LA PRESENTE COPIA FOTOSTÁTICA, LA CUAL CONSTA DE DOS HOJAS ÚTILES DE LAS CUALES UNA IMPRESA POR AMBOS LADOS Y LA SEGUNA SOLO POR SU FRENTE, COTEJADA, SELLADA Y RUBRICADA, ES FIEL AL TÍTULO DE PROPIEDAD NÚMERO 000000004084, DE FECHA 30 DE SEPTIEMBRE DE 2013, MISMO QUE OBRA INSCRITO EN LOS ACERVOS DEL REGISTRO PÚBLICO DE LA PROPIEDAD FEDERAL, BAJO EL FOLIO REAL 144572, CON FECHA 12 DE FEBRERO DE 2014, EL CUAL TUVE A LA VISTA Y DEL QUE SE COMPULSA.- DOY FE.- -----

MÉXICO, DISTRITO FEDERAL, A 04 DE MARZO DE 2014.-----

[Handwritten signature]



