

Registro Agrario Nacional

TIPO DE PRECIO: SOLAR URBANO

CLAVE UNICA CATASTRAL
IDENTIFICACION GEOGRAFICA

NOMBRE	CLAVE
ESTADO SINALOA	25
MUNICIPIO COSALA	005
COMUNIDAD IPUCHA	024

POLIGONO LOCALIDAD	1/1	IPUCHA
ZONA MANZANA	01	LOTTE 01
SOLAR URBANO	IPUCHA	
POSESIONARIO	INSTITUTO MEXICANO DEL SEGURO SOCIAL	

UBICACION SEGUN RESOLUCION PRESIDENCIAL

ESTADO SINALOA
MUNICIPIO COSALA

SIMBOLOGIA

- | | |
|----------------------------------|-----------------------------|
| LIMITES | LINEAS DE CONDUCCION |
| ESTATAL | CONDUCTO SUPERFICIAL |
| MUNICIPAL | CONDUCTO SUBTERRANEO |
| ELIDAL | HIDROGRAFIA |
| GRAN AREA | LAGUNA |
| SOLAR | RIO, ARROYO |
| CLAVE | CANAL |
| SOLAR COLINDANTE | DEPOSITO DE AGUA |
| VERTICES PER. DELEIDO | POZO |
| GEODESICO TRADICIONAL | SERVICIOS |
| NUMERO DE VERTICE DE PAR. | ESCUELA |
| VAS DE COMUNICACION | IGLESIA |
| CARRETERA PAVIMENTADA | ASISTENCIA MEDICA |
| TERRACERA O BRECHA | PALACIO MUNICIPAL |
| FERRROCARRIL, ESTACION DE FF.CC. | PLAZA O JARDIN |
| PUNTE | CASITA TELEFONICA RURAL |
| | MERCADO |
| | TENDA RURAL, CONSUMO |
| | CAMPO DEPORTIVO |
| | CEMENTERIO |

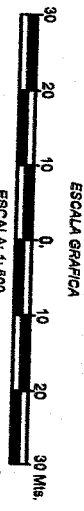

Elaboro: 
Ing. Juan R. Soto Uruqui
Ced. Prof. 72287

FECHA DE ELABORACION: FEBRERO 2014

CAUSE DE LA TIERRA Y USO ACTUAL DEL SUELO
N - ASISTENCIA MEDICA

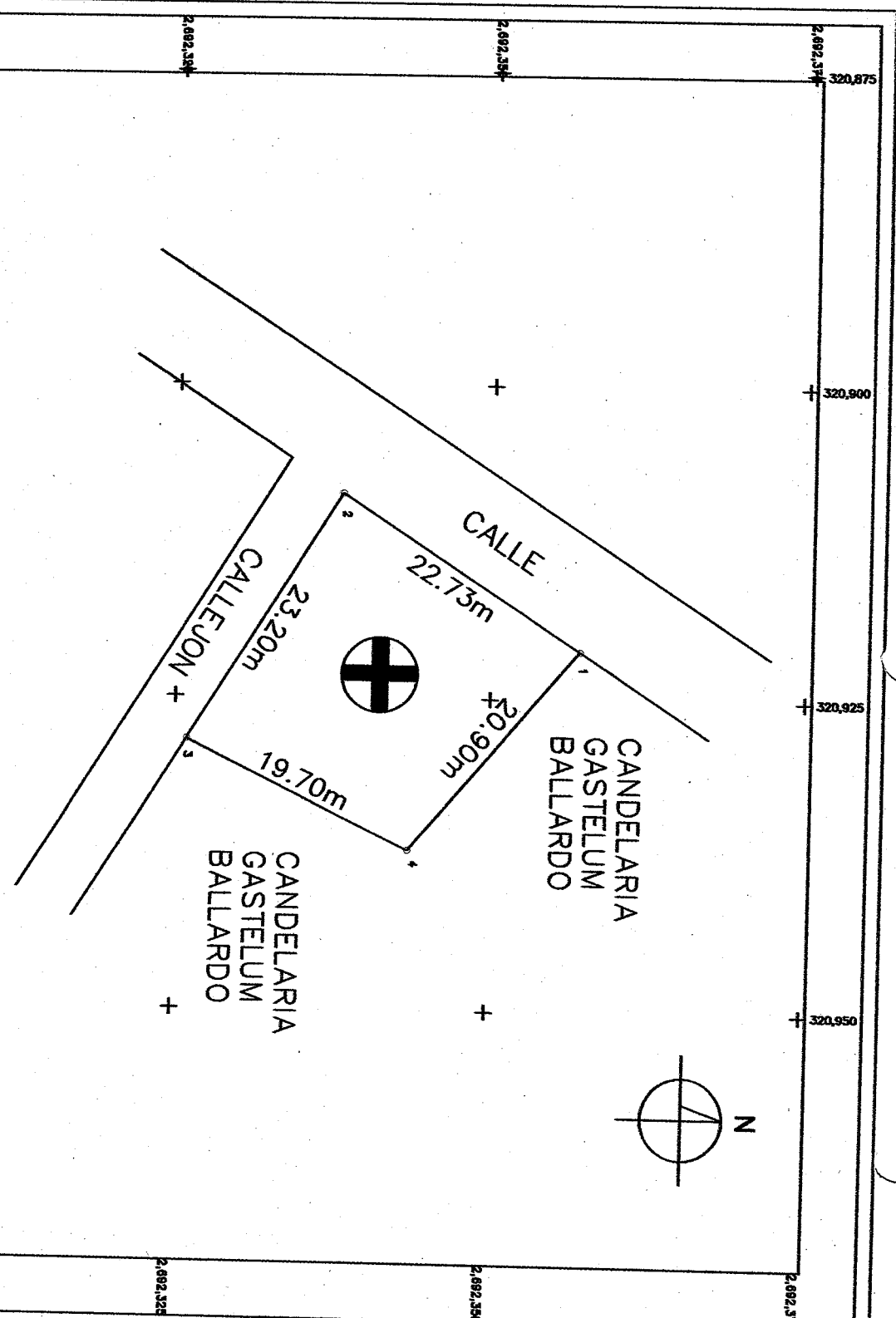

CUADRO DE CONSTRUCCION

LADO EST-UV	AZIMUT	DISTANCIA (MBS)	COORDENADAS ESTE (X)	COORDENADAS NORTE (Y)	CONVERGENCIA	FACTOR DE ESC. LINEAL	LATITUD	LONGITUD
1-2	215°15'15.76"	22.730	320.921.1031	2.692.397.0451	-0°43'39.006761"	0.98999810	24°20'2.866307" N	108°49'54.253422" W
2-3	121°29'48.24"	23.200	320.926.6500	2.692.339.0300	-0°43'39.167890"	0.98999875	24°20'2.249180" N	108°49'54.656565" W
3-4	266°09'14"	19.700	320.928.4395	2.692.328.9149	-0°43'39.866411"	0.98999907	24°20'1.899823" N	108°49'53.958325" W
4-1	310°1'33.39"	20.900	320.937.1073	2.692.343.6036	-0°43'39.786900"	0.98999803	24°20'4.399071" N	108°49'53.699704" W

AREA = 463.375 m2

CUADRO DE DISTRIBUCION DE SUPERFICIE RESULTADO DEL LEVANTAMIENTO

TIPO DE AREA	SUPERFICIE M2
SOLAR URBANO	463.375
INFRAESTRUCTURA	00.00.00
RIOS, ARROYOS Y CUERPOS DE AGUA	00.00.00
AREAS ESPECIALES	
SUPERFICIE TOTAL	463.375