



TÍTULO DE PROPIEDAD

Nº 00000015304

QUE SE EXPIDE POR INSTRUCCIONES DEL C. ENRIQUE PEÑA NIETO, PRESIDENTE DE LOS ESTADOS UNIDOS MEXICANOS; CON FUNDAMENTO EN LOS ARTÍCULOS 27 FRACCIÓN VII DE LA CONSTITUCIÓN POLÍTICA DE LOS ESTADOS UNIDOS MEXICANOS, 64, 67, 69 Y DEMÁS RELATIVOS DE LA LEY AGRARIA, ASÍ COMO EN EL REGLAMENTO INTERIOR DEL REGISTRO AGRARIO NACIONAL; QUE AMPARA EL SOLAR URBANO IDENTIFICADO COMO LOTE N° 1, DE LA MANZANA 1,

DE LA ZONA 1, DEL POBLADO EL HUEJOTE,

MUNICIPIO DE CONCORDIA,

ESTADO DE SINALOA, CON UNA SUPERFICIE DE 372.48 M²

~~TRESCIENTOS SETENTA Y DOS PUNTO CUARENTA Y OCHO METROS CUADRADOS~~

CON LAS SIGUIENTES MEDIDAS Y COLINDANCIAS:

- NORESTE 13.49 MTS. CON CARRETERA
- SURESTE 28.74 MTS. CON BLVD. S/N
- SUROESTE 13.78 MTS. CON DICONSA
- NOROESTE 27.32 MTS. CON DICONSA

PLANO INTERNO INSCRITO BAJO CLAVE UNICA CATASTRAL F13A460105A4

EN FAVOR DE INSTITUTO MEXICANO DEL SEGURO SOCIAL

DE CONFORMIDAD CON EL ACTA DE ASAMBLEA DE FECHA

25 DE NOVIEMBRE DE 2012

CUYA INSCRIPCIÓN OBRA EN EL REGISTRO AGRARIO NACIONAL, BAJO

EL FOLIO 25FM00000925

CULIACAN, SIN. A 30 DE SEPTIEMBRE DE 2013

Sector Agrario

DELEGACION

IESMA EL HURTADO PUEBLA

SINALOA REGISTRO AGRARIO NACIONAL



No. 08-0040859

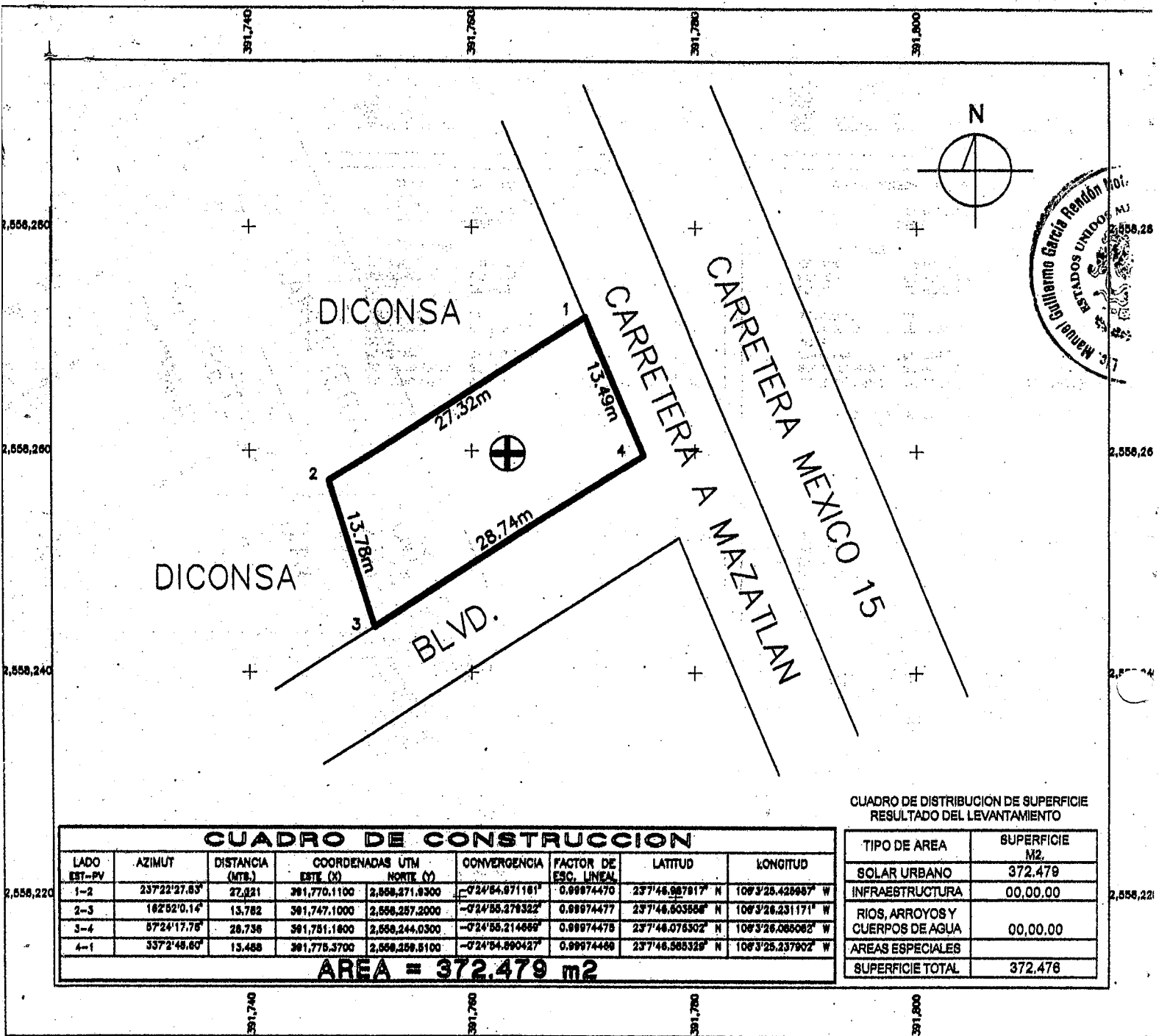

CUADRO DE DISTRIBUCIÓN DE SUPERFICIE RESULTADO DEL LEVANTAMIENTO

CUADRO DE CONSTRUCCION								
LADO EST-PV	AZIMUT	DISTANCIA (MTB.)	COORDENADAS UTM		CONVERGENCIA	FACTOR DE ESC. LINEAL	LATITUD	LONGITUD
			ESTE (X)	NORTE (Y)				
1-2	237°22'27.63"	27.321	391,770.1100	2,558,271.8300	-0'24'54.871181"	0.99974470	237°46.987817" N	109°3'25.426667" W
2-3	162°52'0.14"	13.782	391,747.1000	2,558,287.2000	-0'24'55.278322"	0.99974477	237°46.903558" N	109°3'26.231171" W
3-4	87°24'17.76"	28.736	391,781.1800	2,558,244.0300	-0'24'55.214666"	0.99974475	237°46.076302" N	109°3'26.060068" W
4-1	337°2'48.60"	13.468	391,776.3700	2,558,259.5100	-0'24'54.890427"	0.99974468	237°46.988328" N	109°3'25.237902" W
AREA = 372.479 m²								

TIPO DE AREA	SUPERFICIE M ²
SOLAR URBANO	372.479
INFRAESTRUCTURA	00.00.00
RIOS, ARROYOS Y CUERPOS DE AGUA	00.00.00
AREAS ESPECIALES	
SUPERFICIE TOTAL	372.478

QUEDO REGISTRADO BAJO EL N^o 187 DEL LIBRO XXXX DE LA SECCION 1 PAGO DERECHOS POR LA CANTIDAD DE \$ EXCENTO INCLUYENDO ADICIONALES SEGUN RECIBO NUMERO ----- DE ESTA FECHA CONCORDIA, SINALOA, A 09 DE OCTUBRE DE 2012

EL OFICIAL REGISTRADOR
ING. MANUEL BERNAL VIZCARRA



214



--- YO, LICENCIADO MANUEL GUILLERMO GARCIA RENDON, TITULAR DE LA NOTARIA PUBLICA NUMERO (160) CIENTO SESENTA EN EL ESTADO Y DEL PATRIMONIO INMUEBLE FEDERAL, CON EJERCICIO EN ESTA MUNICIPALIDAD Y RESIDENCIA EN ESTA CIUDAD.-----

----- CERTIFIC O -----

--- QUE TUVE A LA VISTA EL ORIGINAL DEL PRESENTE DOCUMENTO, EL CUAL CONSTA DE (1) UNA FOJA UTIL, MISMO QUE FUE COTEJADO Y CONCUERDA FIELMENTE CON EL MISMO, AL QUE ME REMITO Y DEVUELVO AL INTERESADO PARA SU RESGUARDO.- DOY FE.-----

--- CULIACAN ROSALÉS, SINALOA, MEXICO, A LOS (21) VEINTIUN DIAS DEL MES OCTUBRE DEL AÑO (2013) DOS MIL TRECE.-----



LIC. MANUEL GUILLERMO GARCIA RENDON
TITULAR DE LA NOTARIA PÚBLICA NUMERO 160
EN EL ESTADO DE SINALOA DEL PATRIMONIO INMUEBLE FEDERAL
GARM5105224Q0

