

INSTITUTO MEXICANO DEL SEGURO SOCIAL
DELEGACION ESTATAL EN SINALOA
JEFATURA DELEGACIONAL DE PRESTACIONES MÉDICAS
PROGRAMA IMSS-OPORTUNIDADES

U.M.R.: LAGUNA DE BELTRANES
CLAVE PRESUPUESTAL: 764052 ^{UI} 073200 ^{CC}
MUNICIPIO: ROSARIO
LOCALIDAD: LAGUNA DE BELTRANES

CONSTANCIA DE USO DE SUELO

En la comunidad de LAGUNA DE BELTRANES perteneciente al municipio de ROSARIO del Estado de Sinaloa, el Señor PEDRO CARRILLO MORA con cargo de COMISARIO MUNICIPAL y el Señor _____ con cargo de _____, HACEN CONSTAR QUE EL TERRENO DONADO al INSTITUTO MEXICANO DEL SEGURO SOCIAL, donde se ubica la Unidad Médica Rural, propiedad de dicho Instituto, se encuentra inscrito en el Régimen de Propiedad ESTADAL el cual se encuentra ubicado en la calle _____ entre las calles: _____ y _____ con las medidas de linderos y colindancias siguientes:

AL Norte: 19.5 M con CALLETON SIN NOMBRE
AL Sur: 23 M con CALLE PRINCIPAL
AL Este: 30.5 M con COMISARIADO ESTADAL
AL oeste: 30.5 M con MARGARITA VALDEZ AYALA
(Croquis anexo)

Para los fines legales que interesen al INSTITUTO MEXICANO DEL SEGURO SOCIAL, se extiende la presente a los 01 días del mes FEBRERO del año 2005.

SEGURIDAD Y SOLIDARIDAD SOCIAL

Pedro Carrillo Mora
NOMBRE, FIRMA Y CARGO

NOMBRE, FIRMA Y CARGO

SELLO DE LA COMUNIDAD: _____



COMISARIA
LAGUNA DE BELTRANES
EL ROSARIO, SINALOA

NORTE Callejon Sin Nombre

19.5 M

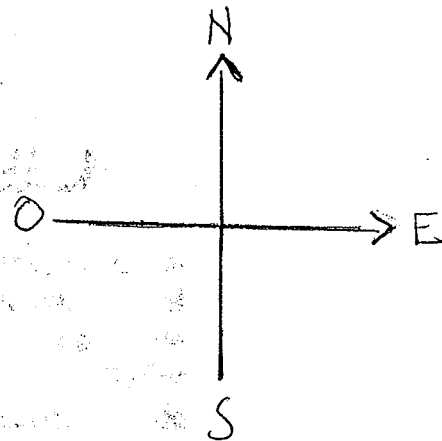
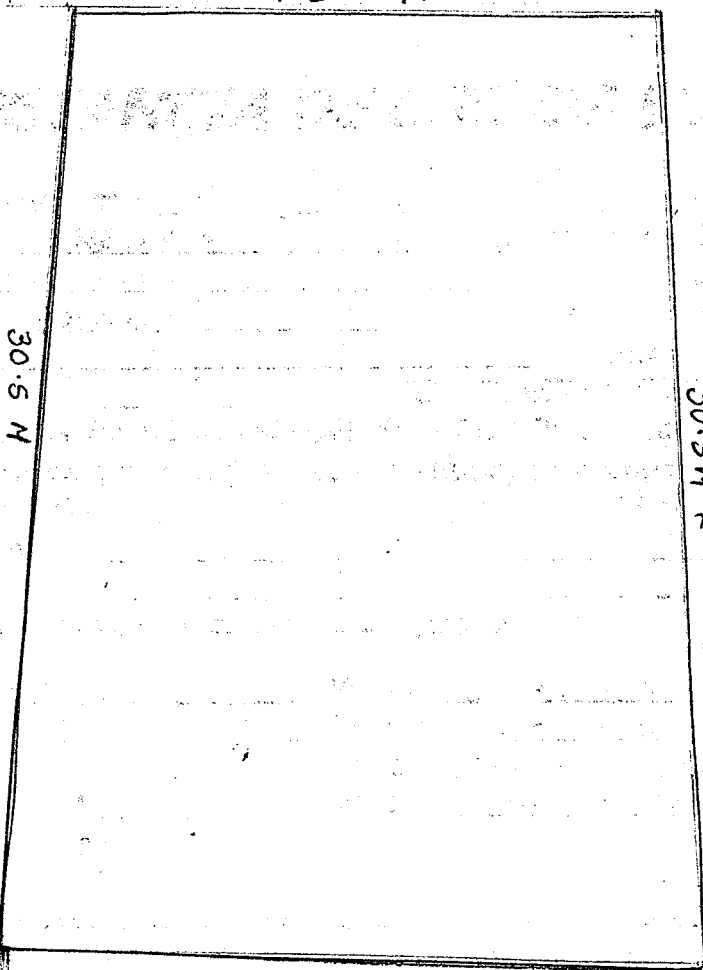

30.5 M

ESTE CONSIDERADO EJIVAL

ESTE
MARGARITA VALDES AYALA

19.5 M

SUR FRENTE CALLE PRINCIPAL

NORTE

BASCULA DE LA BODEGA
CONASUPO



Handwritten signature

BODEGA

ESTE

18 MTS

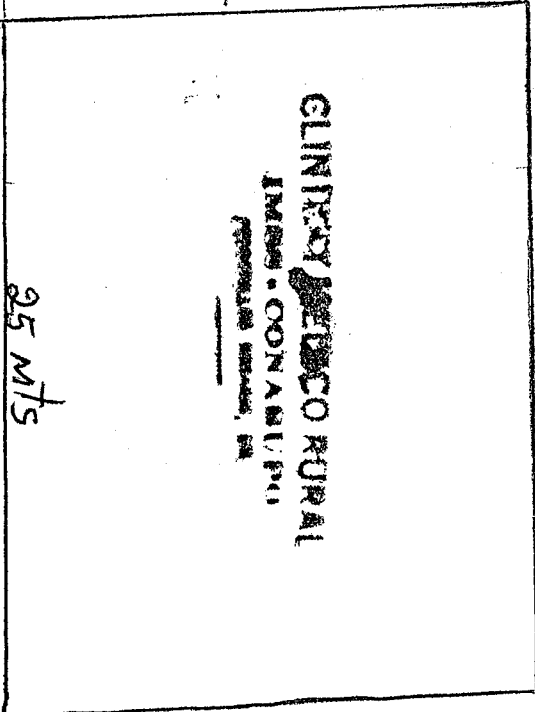

25 MTS

18 MTS

ESTE

PARRETERO INTERNACIONAL

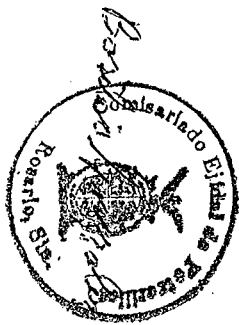

Handwritten signature

SOLAR DE
LA BODEGA

SUR