

Registro Agrario Nacional

TIPO DE PREDIO: SOLAR URBANO

CLAVE UNICA CATASTRAL IDENTIFICACION GEOGRAFICA

ESTADO SINALOA
MUNICIPIO SAN IGNACIO
COMUNIDAD EL LIMON O LO DE PONCE

NOMBRE 1/1
LOCALIDAD LIMON DE LOS PERAZA
ZONA 01 LOTE 01
SOLAR URBANO LIMON DE LOS PETAZA
POSESIONARIO INSTITUTO MEXICANO DEL SEGURO SOCIAL

CLAVE 26 016 037

UBICACION SEGUN RESOLUCION PRESIDENCIAL

ESTADO SINALOA
MUNICIPIO SAN IGNACIO

- ### SIMBOLOGIA
- LIMITES**
- ESTATAL
 - MUNICIPAL
 - EJIDAL
 - GRAN AREA
 - SOLAR
 - CLAVE
 - SOLAR COLINDANTE
 - VERTICES PER. DELEJIDO
 - GEODESICO TRADICIONAL
 - NUMERO DE VERTICE DE PAR.
 - VAS DE COMUNICACION
 - CARRTERA PAVIMENTADA
 - TERRACERIA O
 - BRECHA
 - FERROCARRIL, ESTACION DE FF.CC.
 - PUENTE
- LINEAS DE CONDUCCION**
- CONDUCTO SUPERFICIAL
 - CONDUCTO SUBTERRANEO
 - HIDROGRAFIA
 - LAGUNA
 - RIO, ARROYO
 - CANAL
 - DEPOSITO DE AGUA
 - POZO
 - SERVICIOS
 - ESCUELA
 - IGLESIA
 - ASISTENCIA MEDICA
 - PALACIO MUNICIPAL
 - PLAZA O JARDIN
 - CASETA TELEFONICA RURAL
 - TIENDA RURAL, CONASUPO
 - CAMPO DEPORTIVO
 - CEMENTERIO

ESCALA GRAFICA

0 10 20 30 Mts.

ESCALA: 1:500

Elaboro: Ing. Jose R. Gato Unga
Ced. Prof. 722487

FECHA DE ELABORACION: ENERO 2011

CALSE DE LA TIERRA Y USO ACTUAL DEL SUELO

N - ASISTENCIA MEDICA

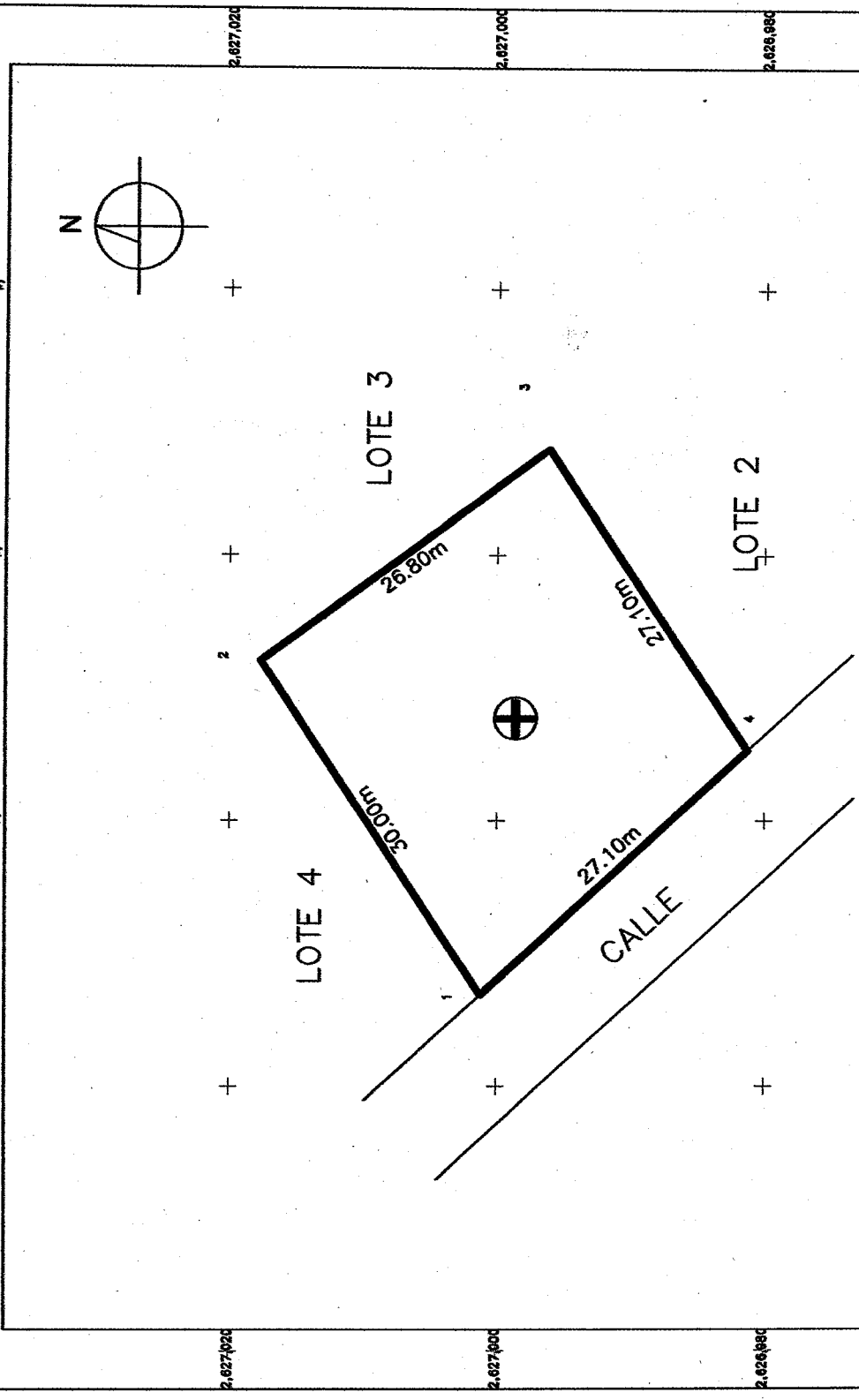

CUADRO DE DISTRIBUCION DE SUPERFICIE RESULTADO DEL LEVANTAMIENTO

TIPO DE AREA	SUPERFICIE M2.
SOLAR URBANO	763.719
INFRAESTRUCTURA	00.00.00
RIOS, ARROYOS Y CUERPOS DE AGUA	00.00.00
AREAS ESPECIALES	00.00.00
SUPERFICIE TOTAL	763.719

CUADRO DE CONSTRUCCION

LADO EST-PA	AZIMUT	DISTANCIA (Mts.)	COORDENADAS ESTE (X)	COORDENADAS NORTE (Y)	CONVERGENCIA	FACTOR DE ESC. LINEAL	LAITUD	LONGITUD
1-2	86°39'6.54"	30.000	343,855,9300	2,627,001,1000	-0°37'1,873192"	0,99990128	23°44'47,366438" N	108°31'56,447398" W
2-3	147°27'43,38"	26.800	343,851,9856	2,627,017,5891	-0°37'1,532485"	0,99990118	23°44'47,811824" N	108°31'56,568888" W
3-4	236°49'6,82"	27.100	343,867,8411	2,626,996,0663	-0°37'1,285166"	0,99990112	23°44'47,217173" N	108°31'56,997264" W
4-1	317°19'35,75"	27.100	343,845,2889	2,626,881,1753	-0°37'1,663014"	0,99990120	23°44'46,728208" N	108°31'56,791188" W
AREA = 763.719 m2								

343,820 343,840 343,860 343,880

2,626,960 2,627,000 2,627,040 2,626,980

343,820 343,840 343,860 343,880

2,626,960 2,627,000 2,627,040 2,626,980