

Registro Agrario Nacional

TIPO DE PREDIO: SOLAR URBANO

CLAVE UNICA CATASTRAL
IDENTIFICACION GEOGRAFICA

NOMBRE: SINALOA ROSARIO LA RASTRA
CLAVE: 25 014 011

ESTADO: SINALOA
MUNICIPIO: ROSARIO
EJIDO: LA RASTRA
POLIGONO: 1/1
LOCALIDAD: LA RASTRA
ZONA: 01 LOTE 01
MANZANA: LA RASTRA
POSISIONARIO: SOLAR URBANO
INSTITUTO MEXICANO DEL SEGURO SOCIAL

UBICACION SEGUN RESOLUCION PRESIDENCIAL

ESTADO: SINALOA
MUNICIPIO: ROSARIO

SIMBOLOGIA

- LIMITES**
- ESTATAL
 - MUNICIPAL
 - EJIDAL
 - GRAN AREA
 - SOLAR
 - CLAVE
 - SOLAR COLINDANTE
 - VERTICES PER. DELEJIDO
 - GEODESICO TRADICIONAL
 - NUMERO DE VERTICE DE PAR.
 - VAS DE COMUNICACION
 - CARRETERA PAVIMENTADA
 - TERRACERIA O BRECHA
 - FERROCARRIL-ESTACION DE FF.CC.
 - PUENTE
- LINEAS DE CONDUCCION**
- CONDUCTO SUPERFICIAL
 - CONDUCTO SUBTERRANEO
 - HIDROGRAFIA
 - LAGUNA
 - RIO, ARROYO
 - CANAL
 - DEPOSITO DE AGUA
 - POZO
 - SERVICIOS
 - ESCUELA
 - IGLESIA
 - ASISTENCIA MEDICA
 - PALACIO MUNICIPAL
 - PLAZA O JARDIN
 - CASETA TELEFONICA RURAL
 - MERCADO
 - TIENDA RURAL COMASUPO
 - CAMPO DEPORTIVO
 - CEMENTERIO

ESCALA GRAFICA



ESCALA: 1:500

Elaboro: Ing. Jose R. Salas Uruga.
Cad. Prof. 722487

FECHA DE ELABORACION: FEBRERO 2011

CALISE DE LA TIERRA Y USO ACTUAL DEL SUELO

N - ASISTENCIA MEDICA

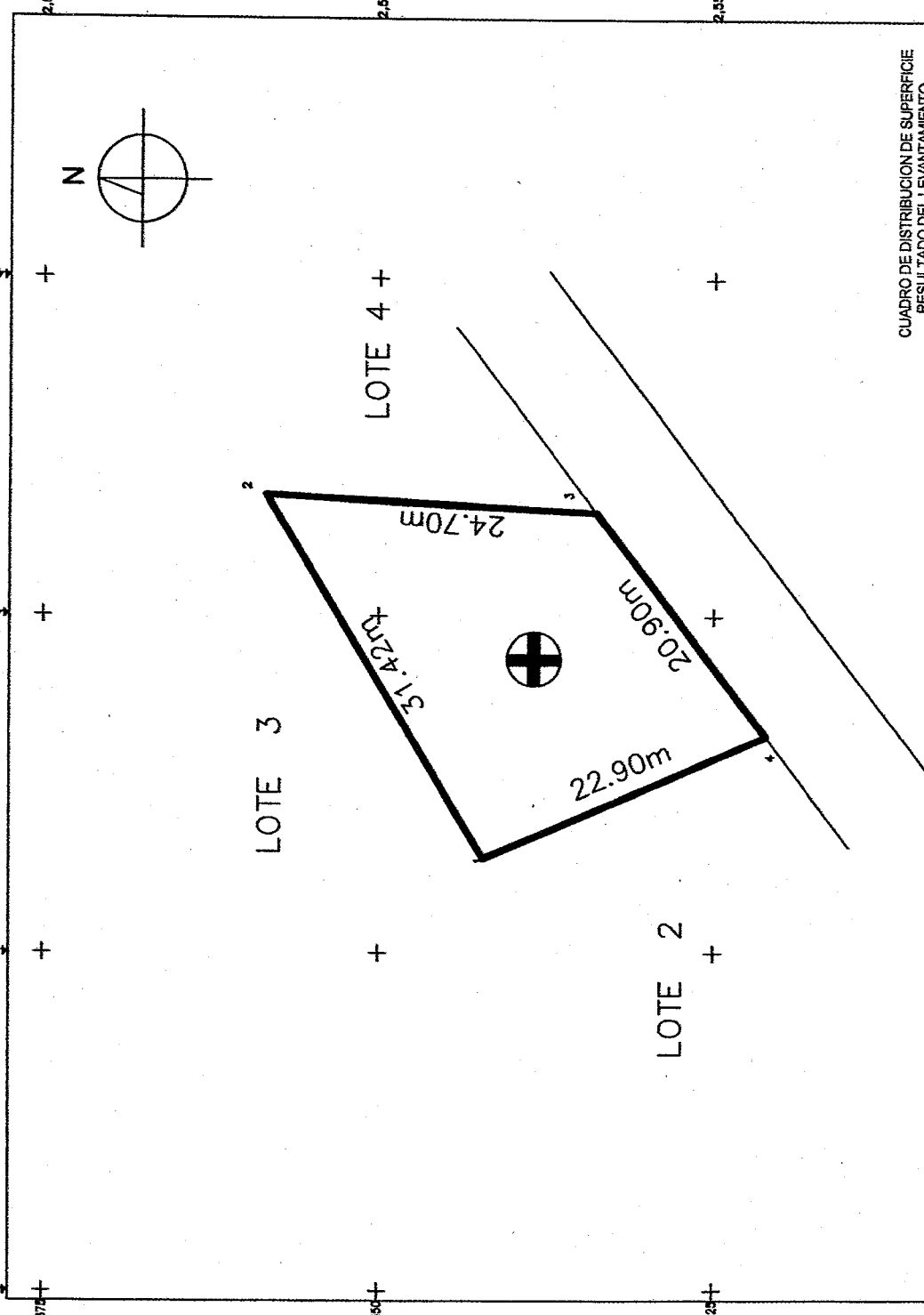

CUADRO DE DISTRIBUCION DE SUPERFICIE RESULTADO DEL LEVANTAMIENTO

TIPO DE AREA	SUPERFICIE M2.
SOLAR URBANO	553.079
INFRAESTRUCTURA	00.00.00
RIOS, ARROYOS Y CUERPOS DE AGUA	00.00.00
AREAS ESPECIALES	
SUPERFICIE TOTAL	553.079

CUADRO DE CONSTRUCCION						
LADO EST-PA	AZIMUT	DISTANCIA (MTRS)	COORDENADAS UTM ESTE (X)	COORDENADAS UTM NORTE (Y)	CONVERGENCIA	FACTOR DE ESC. LINEAL
1-2	58°44'51.04"	31.416	446,782.1071	2,551,842.1461	-0°12'13.033442"	0.99965499
2-3	182°33'45.86"	24.700	446,808.9482	2,551,858.4481	-0°12'12.688738"	0.99965485
3-4	232°37'20.37"	20.900	446,807.7462	2,551,633.7777	-0°12'12.878031"	0.99965485
4-1	338°51'0.45"	22.900	446,791.1100	2,551,821.0900	-0°12'12.022720"	0.99965487
AREA = 553.079 m2						