

INSTITUTO MEXICANO DEL SEGURO SOCIAL
DELEGACION ESTATAL EN SINALOA
JEFATURA DELEGACIONAL DE PRESTACIONES MÉDICAS
PROGRAMA IMSS-OPORTUNIDADES

U.M.R.: LA RASTRA.
CLAVE PRESUPUESTAL: 764093 073200
MUNICIPIO: ROSARIO
LOCALIDAD: LA RASTRA.

CONSTANCIA DE USO DE SUELO

En la comunidad de LA RASTRA perteneciente al municipio de EL ROSARIO del Estado de Sinaloa, el Señor HERNANDEZ GONZALEZ MAURICIO con cargo de SINDICO EJIDAL y el Señor LUNA SIERRA OLEGARIO con cargo de COMISARIADO EJIDAL, HACEN CONSTAR QUE EL TERRENO DONADO al INSTITUTO MEXICANO DEL SEGURO SOCIAL, donde se ubica la Unidad Médica Rural, propiedad de dicho Instituto, se encuentra inscrito en el Régimen de Propiedad EJIDAL el cual se encuentra ubicado en la calle SIN NOMBRE entre las calles: SIN NOMBRE y SIN NOMBRE, con las medidas de linderos y colindancias siguientes:

AL Norte:	<u>29 mts 60 cm</u>	M con	<u>Patio de la Familia Murga mancinas J.</u>
Al Sur:	<u>20 mts 80 cm</u>	M con	<u>Frente de Casa Ejidal.</u>
Al Este:	<u>25 mts.</u>	M con	<u>Patio de la Familia Reyes Osuna J.</u>
Al oeste:	<u>21 mts. 50 cm.</u>	M con	<u>Patio de Casa Habitación de Maestros.</u>

(Croquis anexo)

Para los fines legales que interesen al INSTITUTO MEXICANO DEL SEGURO SOCIAL, se extiende la presente a los 02 días del mes FEBRERO del año 2005.

NOMBRE, FIRMA Y CARGO

Sindico

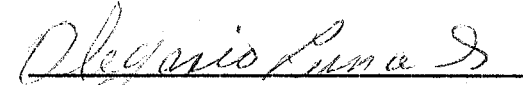
NOMBRE, FIRMA Y CARGO
comisariado ejidal

SELLO DE LA COMUNIDAD:



SINDICATURA MUNICIPAL
DE LA RASTRA, ROSARIO, SIN

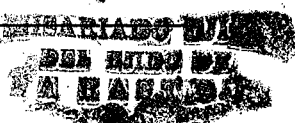



INSTITUTO MEXICANO DEL SEGURO SOCIAL

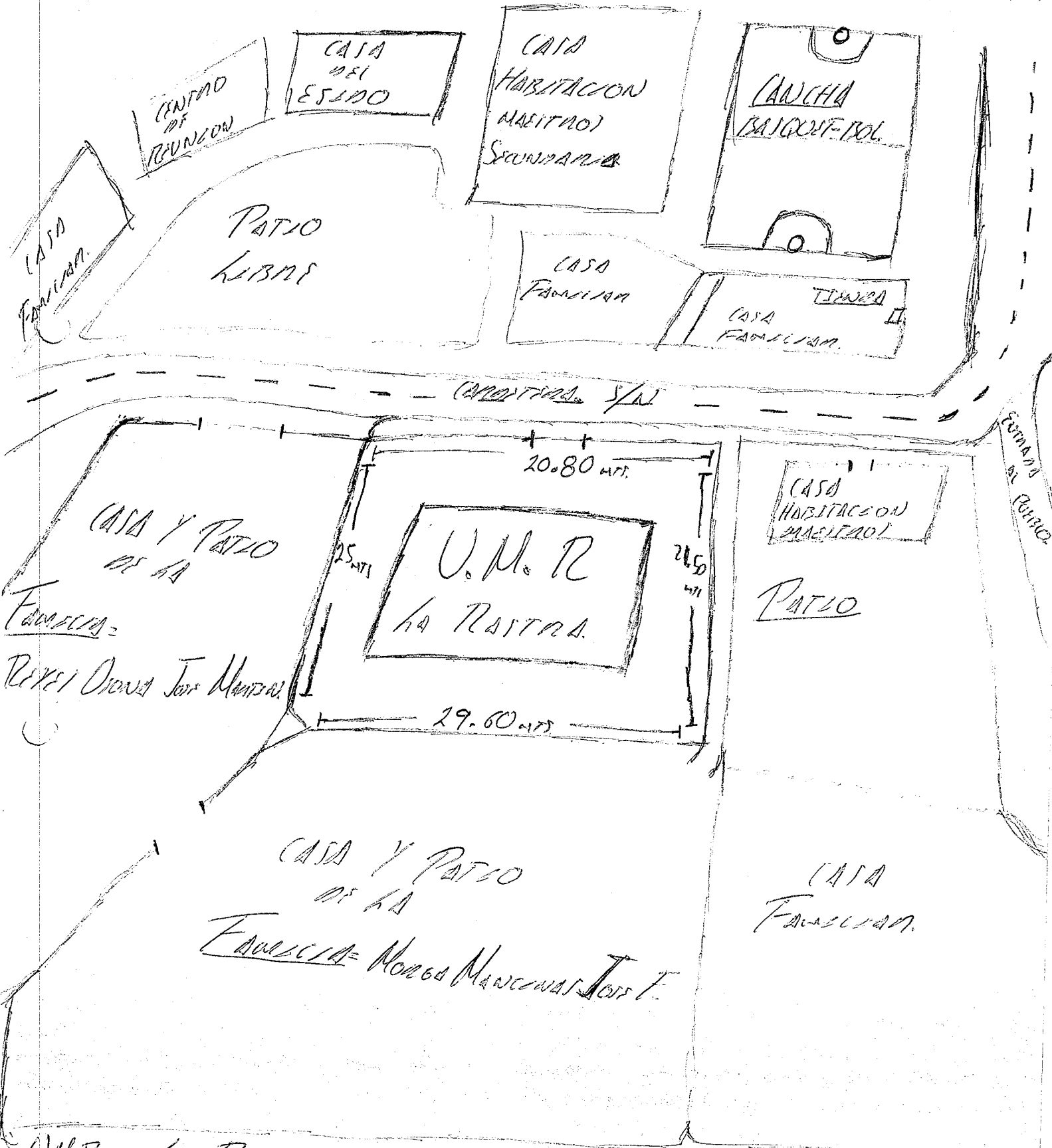

UMR = LA PASTORA.
 SOLICITANTE = LA PASTORA

RESPONSABLE = Dr. Leonardo Franco Ochoa R.
 IMSS
 SEGURIDAD Y SALUD PARA TODOS