

189,410 189,420 189,430 189,440 189,450 189,460 189,470 189,480 189,490 189,500

**CUADRO DE INFORMACION CATASTRAL**

USO DEL INMUEBLE	
AREA CUBIERTA CON LOSA DE CONCRETO:	
AREA DESCUBIERTA:	
AEA TOTAL:	± ±
CLASIFICACION CATASTRAL:	
NUMERO DE NIVELES:	
USO DEL SUELO (PROGRAMA DESARROLLO URBANO)	
OTROS:	

2,234,710  
2,234,700  
2,234,690  
2,234,680  
2,234,670  
2,234,660  
2,234,650

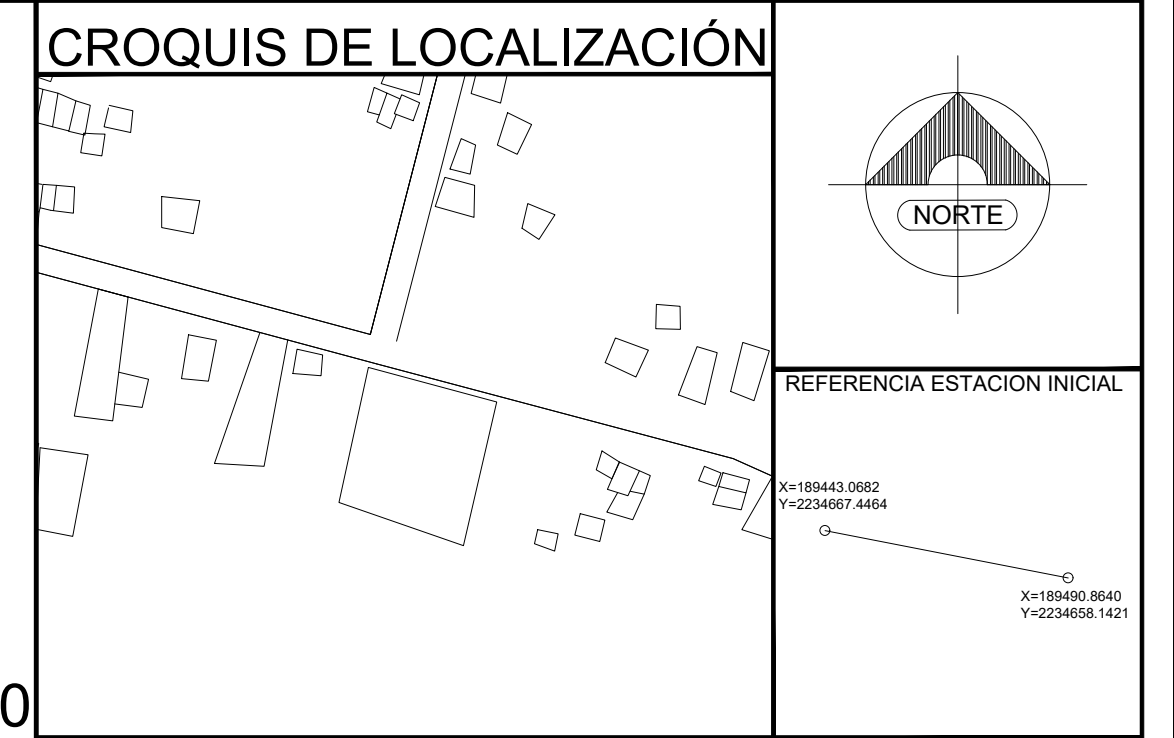
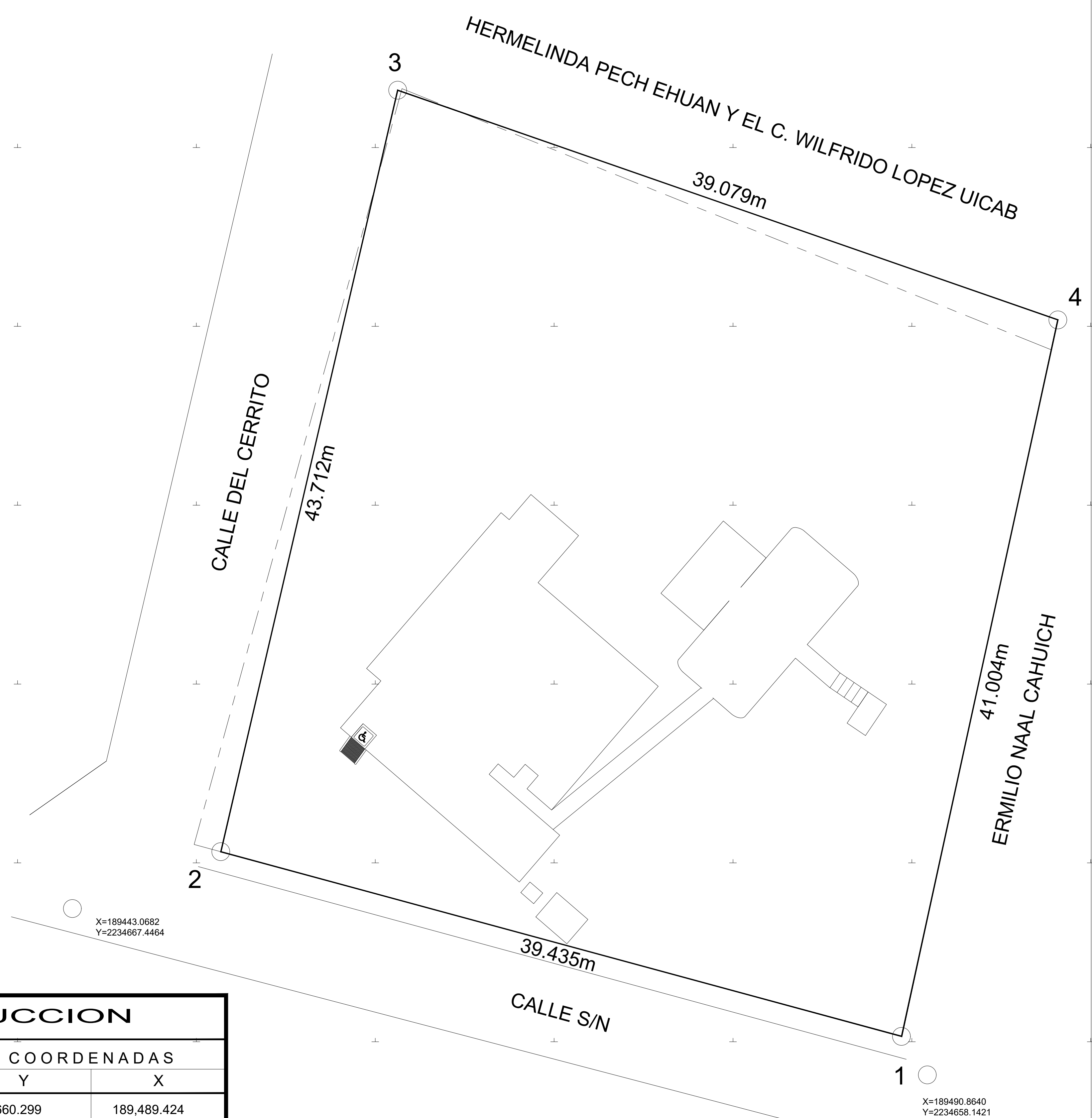

**SIMBOLOGIAS:**

— POLIGONO EXISTENTE	[F] FOSA SEPTICA
- - - POLIGONO EXISTENTE	[J] JARDINERA
[M] MAMPOSTERIA	[P] POZO DE ABSORCION
[R] REGISTRO	[C] CIVIL
[C] CISTERNA	[▲] ENTRADA

**NOTAS GENERALES:**

**CUADRO DE CONSTRUCCION**

LADO	EST	PV	RUMBO	DISTANCIA	V	COORDENADAS	
						Y	X
					1	2,234,660.299	189,489.424
1	2		N 74°49'14.76" W	39.435	2	2,234,670.625	189,451.364
2	3		N 13°04'45.97" E	43.712	3	2,234,713.203	189,461.257
3	4		S 70°48'53.39" E	39.079	4	2,234,700.361	189,498.165
4	1		S 12°18'30.58" W	41.004	1	2,234,660.299	189,489.424 ±

SUPERFICIE = 1,656.754 m2

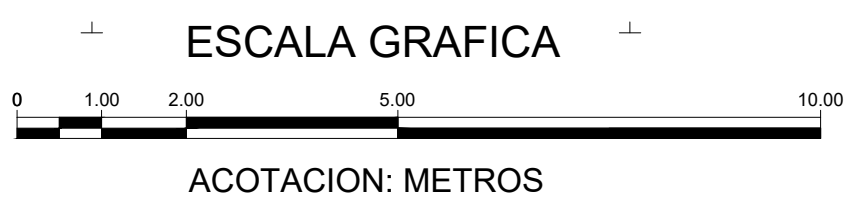

INSTITUTO MEXICANO DEL SEGURO SOCIAL

**UMR CUMPICH**

SAN VICENTE CUMPICH UBICADO EN EL MUNICIPIO DE HECELCHAKAN

PLANO No. 1-2  
R.F.I.  
ESCALA: 1:100

DRA. FLOR IRENE RODRIGUEZ MELO  
TITULAR DEL ORGANISMO DE OPERACION ADMINISTRATIVA DESCONCENTRADA ESTATAL CAMPECHE

MTR. ANGEL ANNUAR RUBIO MORENO  
TITULAR DEL ORGANISMO DE OPERACION ADMINISTRATIVA DE LA COORDINACION DE CONSERVACION Y SERVICIOS GENERALES

JORGE R. GUZMAN AVALOS  
C.P. 3988743

REVISO:  
FECHA:  
12/2025

189,410 189,420 189,430 189,440 189,450 189,460 189,470 189,480 189,490 189,500