

CROQUIS DE LOCALIZACION

EST/PV	DIST.	R.M.O.	Ang.	Horiz	Vert	COORDENADAS
						Y X
B	C	100.00	S 67° 00' W	90° 00'	B	141.12 102.05
C	D	100.00	S 23° 00' E	90° 00'	C	102.05 10.00
D	A	100.00	N 67° 00' E	90° 00'	D	10.00 49.07
A	B	100.00	N 23° 00' W	90° 00'	A	49.07 141.12

S = 10,000.00 m.<sup>2</sup>

SIMBOLOGIA

- POSTE DE MADERA
- BANCO DE NIVEL (ELEV. = 10000)
- NIVELES
- TANQUE DE AGUA
- ALCANTARILLA

NOTAS:  
 BN-1 SOBRE BARRA DE PROTECCION DEL TANQUE DE AGUA (VER CROQUIS DE LOCALIZACION.)

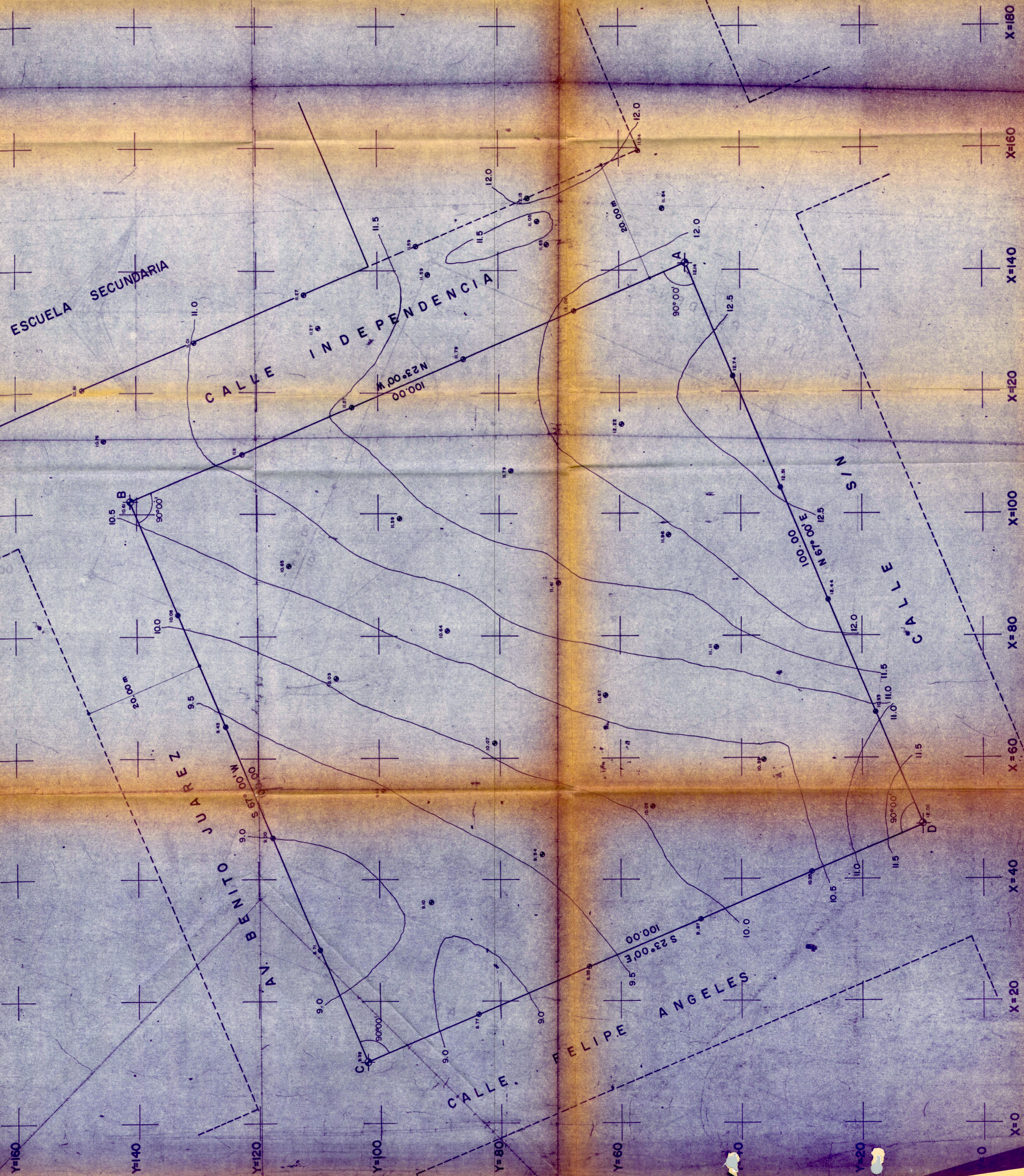

**INSTITUTO MEXICANO DEL SEGURO SOCIAL**

COORDINACION: VALLE DE ALLENDE, CHIH.

EDIFICIO: CALLE INDEPENDENCIA S/N

DEPTO. DE OFICINA DE TIPO: SELECCION DE TERRENOS

LEV. TOPOGRAFICO

FECHA: 17/300

FECHA: FEBRERO DE 1975

JEFATURA DE PROYECTOS

ARO. GUILLERMO CARRILLO ARENA

TITULAR DE LA JEFATURA