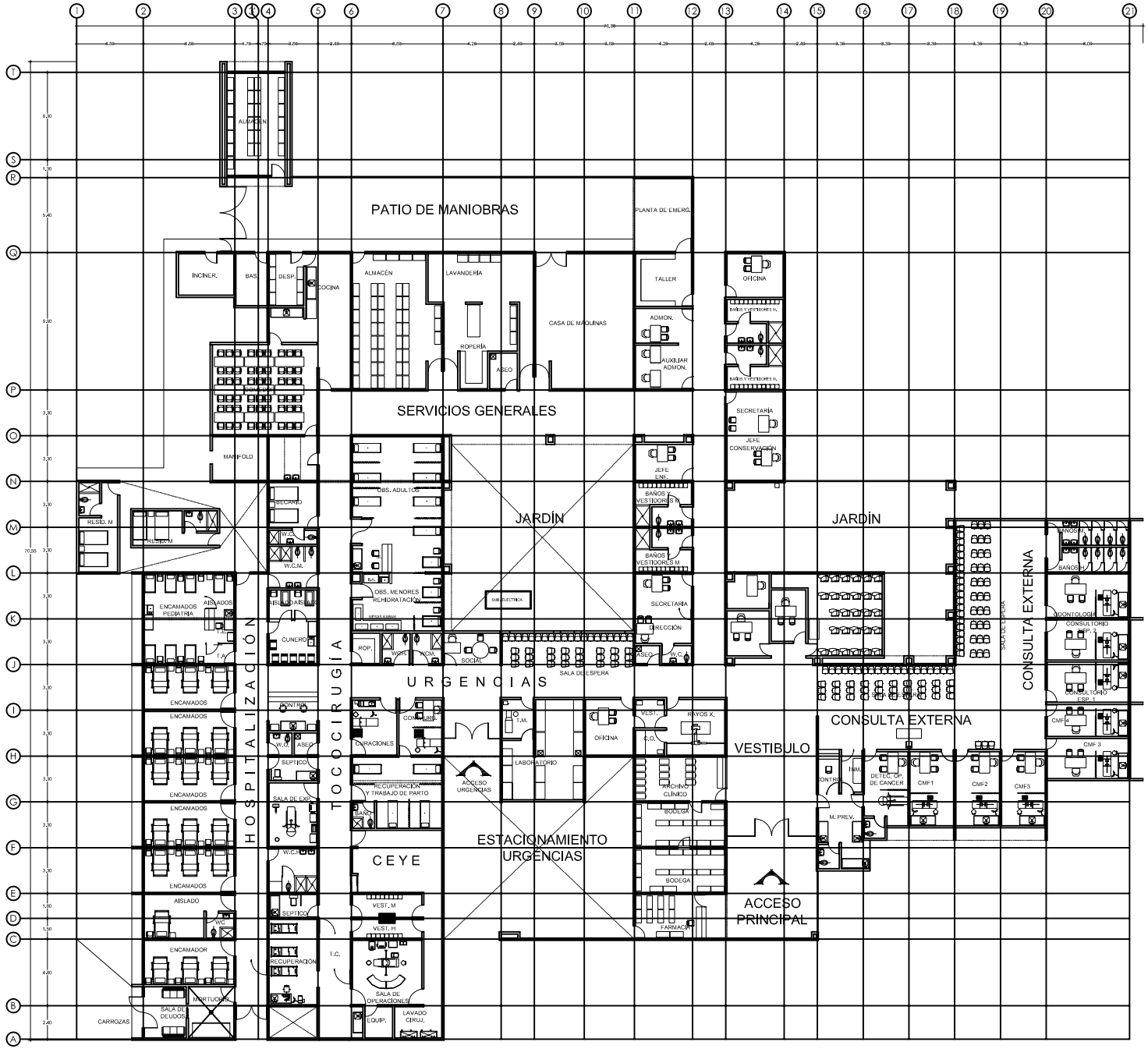

NORTE

ARQUITECTONICO GENERAL

LOCALIDAD	CERRITOS, SAN LUIS POTOSI
UBICACION	CARRETERA EST. FFCC Y RAUL CHAVEZ S/N
TIPO DE UNIDAD	HOSPITAL RURAL OPORTUNIDADES CERRITOS
ESCALA: SIN ESCALA	FECHA: ABRIL 2013

IMSS
SEGURIDAD Y SOLIDARIDAD SOCIAL