

Croquis de Localización



NOTAS

- DISTANCIAS EN METROS.
- EL NORTE INDICADO ES EL ASTRONÓMICO.
- SUPERFICIE DEL POLIGONO GENERAL ES DE 8646.93 m²

CUADRO DE CONSTRUCCION					
VERTICE	LADO	DIST.	RUMBO	ESTE	NORTE
P1	P1 - P2	30.70	S 37°48'0.3" E	284037.2239	2559193.8147
P2	P2 - P3	3.60	S 51°29'31.2" E	284056.0421	2559169.5545
P3	P3 - P4	77.04	S 76°33'40.0" E	284058.8556	2559167.3159
P4	P4 - P5	88.67	N 1°3'49.2" E	284133.7839	2559149.4117
P5	P5 - P6	133.46	N 86°43'43.0" O	284135.4300	2559238.0700
P6	P6 - P7	8.39	S 5°41'58.3" O	284002.1870	2559245.6860
P7	P7 - P8	56.39	S 38°30'7.9" E	284001.3536	2559237.3357
P8	P8 - P1	0.98	N 51°29'52.1" E	284036.4587	2559193.2060

Area: 8646.93 m²
 Area: 0.86469 ha
 Perimetro: 399.23 ml

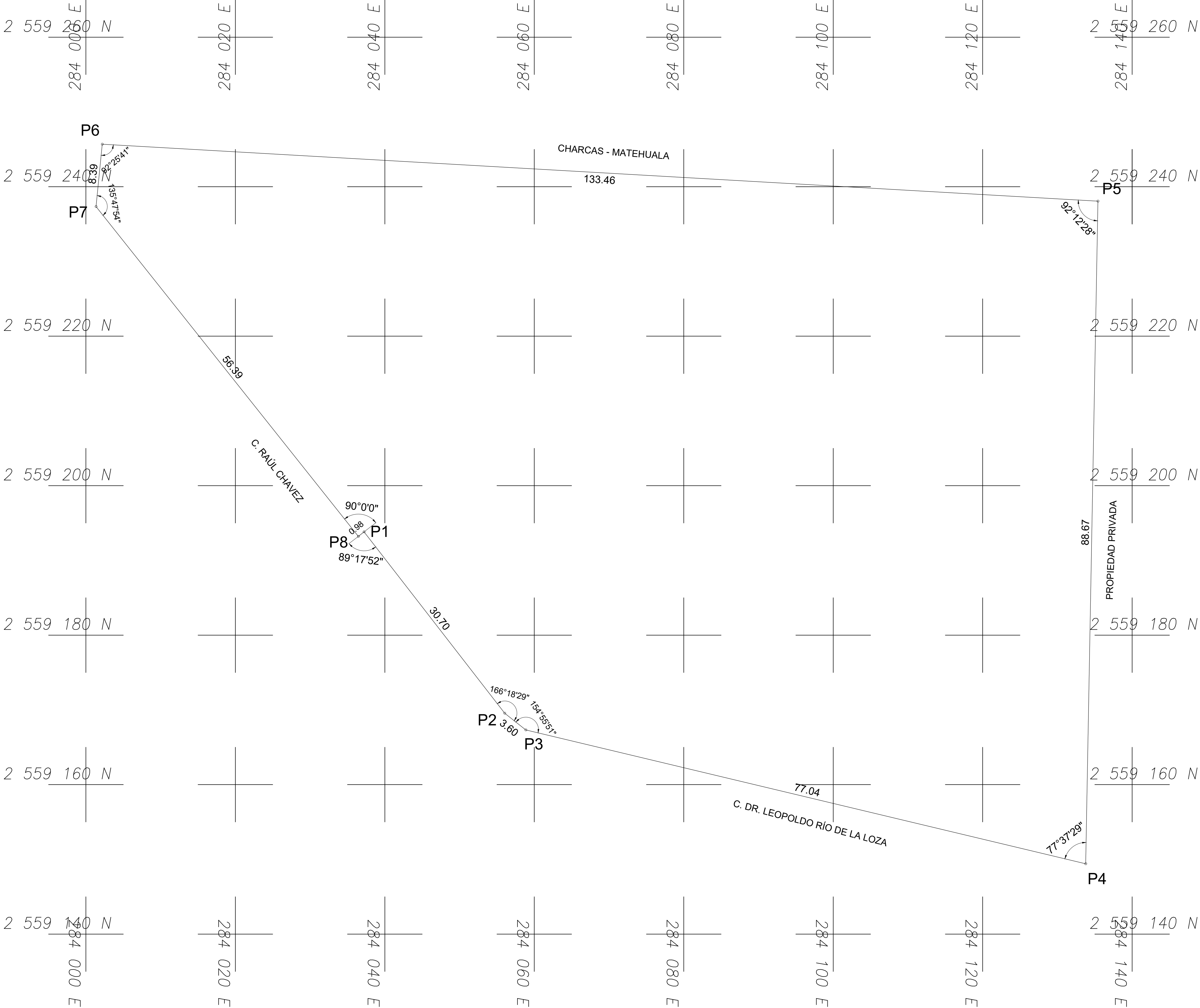

Hospital Rural Charcas

LOCALIDAD	Charcas, Edo. San Luis Potosí	
UBICACIÓN	Charcas - Matehuala, C. Raúl Chávez y C. Dr. Leopoldo Río de la Loza	
TIPO DE UNIDAD	Hospital Rural	
PLANO	Levantamiento Topográfico	
ESCALA	1:750	CLAVE DE PLANO SLP-02
FECHA	11-Ago-2025	
Sistema de Coordenadas: UTM Zona: 14 Datum: WGS 84		