Plano de Localización: Avenida 3 de octubre, SIN, Colonia Miahuatlán, Municipio Miahuatlán de Porfirio Díaz, Entidad Oaxaca.
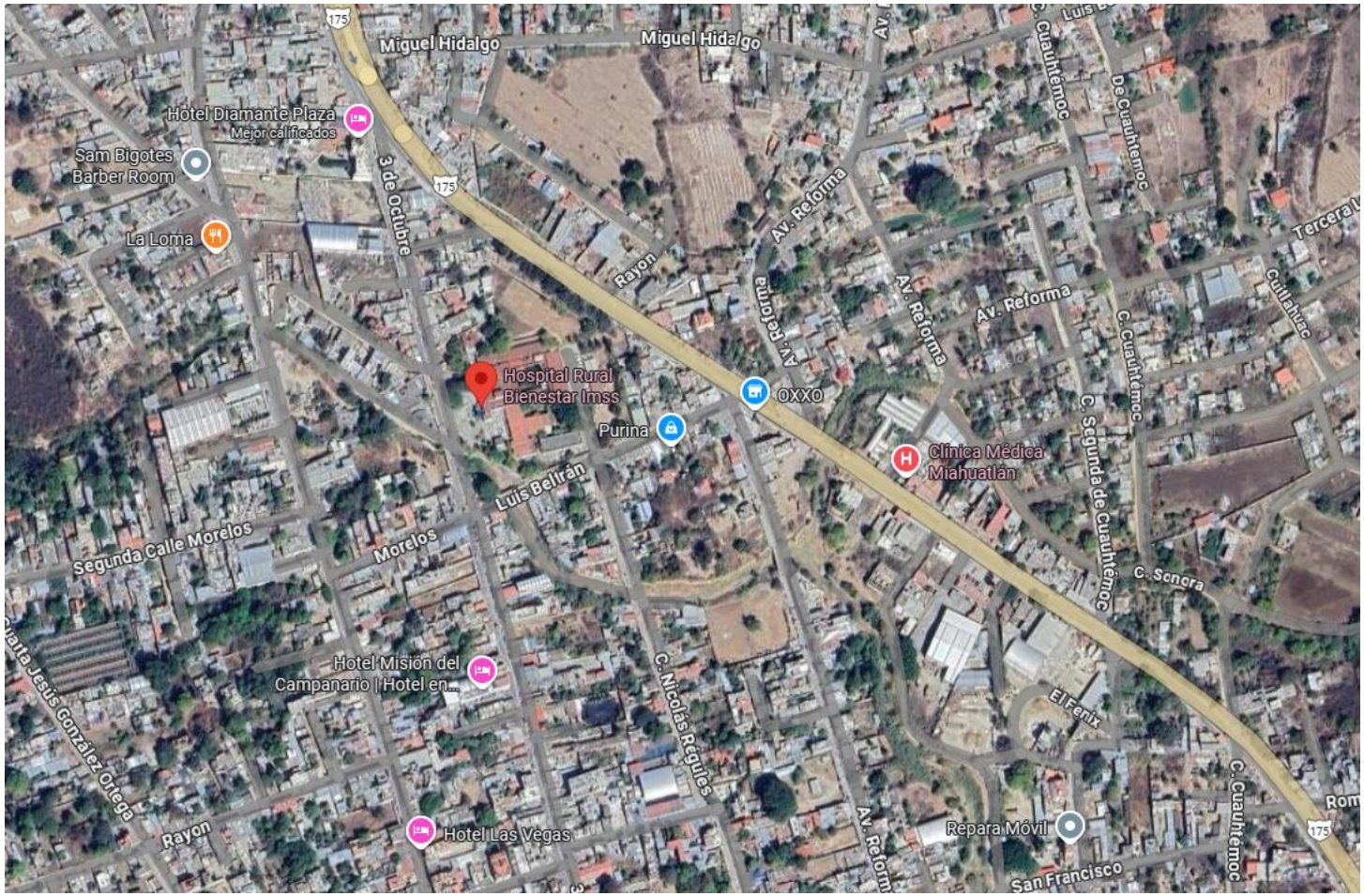
Georreferencia: 16.336721728894066, -96.59825081412505