

# Plano Topográfico

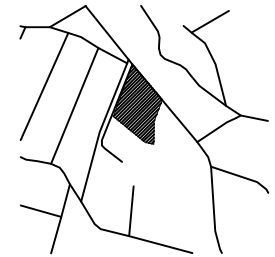

## NOTAS

1. DISTANCIAS EN METROS.
2. EL NORTE INDICADO ES EL ASTRONÓMICO.
3. SUPERFICIE DEL POLIGONO GENERAL ES DE 10000.03 m<sup>2</sup>

CUADRO DE CONSTRUCCION					
VERTICE	LADO	DIST.	ANGULO	ESTE	NORTE
A	A - B	88.84	250°37'30"	541175.88	2023805.15
B	B - C	19.57	206°50'11"	541251.06	2023757.81
C	C - D	40.39	282°5'32"	541270.54	2023755.98
D	D - E	9.32	179°33'37"	541265.81	2023796.09
E	E - F	50.09	159°38'50"	541264.79	2023805.35
F	F - G	100.88	241°39'36"	541276.96	2023853.94
G	G - A	119.81	299°34'54"	541202.48	2023921.97

Area: 10000.03 m<sup>2</sup>  
 Area: 1.0000 ha  
 Perimetro: 428.89 ml

## Hospital Rural Chiautla

LOCALIDAD	Chiautla, Puebla	
UBICACION	Calle II Norte S/N	
TIPO DE UNIDAD	Hospital Rural	
PLANO	Levantamiento Topográfico	
ESCALA	1:1000	CLAVE DE PLANO
FECHA	07-Ago-2025	Pue-01
Sistema de Coordenadas: UTM Zona: 14 Datum: WGS 84		

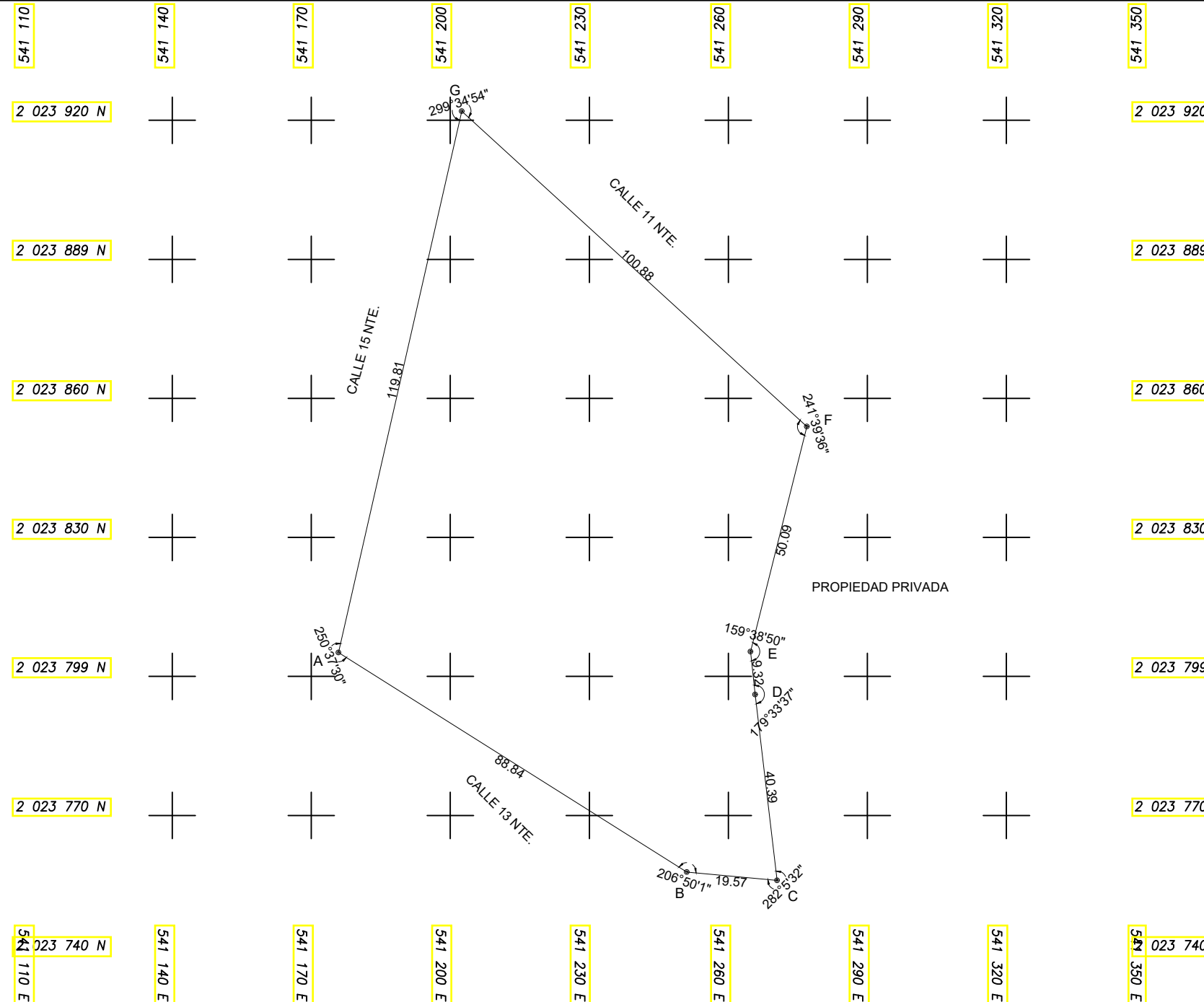

541 110  
2 023 920 N  
2 023 889 N  
2 023 860 N  
2 023 830 N  
2 023 799 N  
2 023 770 N  
541 110 E  
2 023 740 N

541 140  
541 140 E

541 170  
541 170 E

541 200  
541 200 E

541 230  
541 230 E

541 260  
541 260 E

541 290  
541 290 E

541 320  
541 320 E

541 350  
541 350 E

2 023 920  
2 023 889  
2 023 860  
2 023 830  
2 023 799  
2 023 770  
2 023 740