





CEDULA DE INFORMACION DE AVANCE FISICO-FINANCIERO DE OBRA
 DELEGACION ESTATAL EN BAJA CALIFORNIA
 JEFTURA DE SERVICIOS ADMINISTRATIVOS
 DEPARTAMENTO DE CONSTRUCCION Y PLANEACION INMOBILIARIA

IMSS

No. de Obra: 22200001
 UNIDAD: UNIDAD DE MEDICINA FAMILIAR
 TIPO DE OBRA: DESARROLLO DE LOS ESTUDIOS DEL SUBSUELO (MECANICA DE SUELOS Y PAVIMENTOS)
 LOCALIDAD: 21
 EMPRESA: TGC GEOTECNIA,S.A. DE C.V.

ACTUALIZADO AL: 07 DE JUNIO DEL 2024
 CONTRATO N°: 2-22200001-S-20098 N° COMPROMISO: S-20098
 AVANCE REAL: 43.62% GLOBAL: 0.00%
 FECHA DE INICIO: 21/05/2024 TERMINO: 24/06/2024

CEDULA DE INFORMACION DE AVANCES FISICO-FINANCIERO DE OBRA

DATOS GENERALES				CAPACIDAD INSTALADA				FECHA DE ACTUALIZACIÓN: 07 DE JUNIO DEL 2024	
N° DE OBRA:	22200001			EXISTENTE		NUEVO/AMPL./REM.		REPORTE FOTOGRÁFICO	
UNIDAD:	UNIDAD DE MEDICINA FAMILIAR			CAMAS DE HOSPITALIZACIÓN					
LOCALIDAD:	21	GENERAL ESCOBEDO	NUEVO LEON	CONSUL. MEDICINA FAM.					
TIPO DE OBRA	DESARROLLO DE LOS ESTUDIOS DEL SUBSUELO (MECANICA DE SUELOS Y PAVIMENTOS)			SALAS DE CIRUGIA				PRECIO LOCALIZADO	
DOMICILIO:	UBICADO EN LA CALLE JOSE MARIANO ABASOLO No 400 PTE.COL.CENTRO,GENERAL ESCOBEDO, NUEVO LEON.			SALAS DE RAYOS X				INSTALACION DE MAQUINARIA Y EQUIPO	
DATOS DEL CONTRATO		DESCRIPCIÓN DETALLADA DE LOS TRABAJOS		PEÑES DE LABORATORIO				PROBLEMATICA RELEVANTE	
NOMBRE DE LA EMPRESA:	TGC GEOTECNIA,S.A. DE C.V.		"DESARROLLO DE LOS ESTUDIOS DEL SUBSUELO (MECANICA DE SUELOS Y PAVIMENTOS) EN EL PREDIO PROGRAMADO PARA LA CONSTRUCCION DE UNA U.M.F 10+6 C CON AMC, UBICADO EN CALLE JOSE MARIANO ABASOLO No400 PTE; COL. CENTRO, GENERAL ESCOBEDO ; NUEVO LEON"	SALAS DE PROC. MIXTOS					
REPRESENTANTE LEGAL:	ING. RAFAEL CRESPO SOSA			POBLACION BENEFICIADA					
N° DE LICITACIÓN:	AO-60-DYR-0600YR048-N-2-2024			METROS CUADRADOS DE:					
TIPO DE ADJUDICACIÓN	ASIGNACION DIRECTA			TERRENO:					
FECHA DE FIRMA DEL CONTRATO:	20/05/2024			CONSTRUCCIÓN:					
N° DE CONTRATO:	2-22200001-S-20098			OBRA NUEVA:					
N° DE COMPROMISO:	S-20098		AMPLIACIÓN:				REMODELACIÓN:		
FECHA DE INICIO	21/05/2024	PROGRAMADO	60.00%	ADECUACIÓN:				ESTACIONAMIENTO:	
FECHA DE TERMINO	24/06/2024	REAL	43.62%	ESPECIALIDADES CON LAS QUE CUENTA LA UNIDAD					
MONTO CONTRATADO	\$ 305,689.71	GLOBAL (EN CASO DE VARIOS CONTRATOS)		REQUERIMIENTOS DE CARTERA DE INVERSIÓN					
2DO. CONTRATO		PROGRAMADO		<input type="checkbox"/> SI <input checked="" type="checkbox"/> NO		¿EL PROGRAMA O PROYECTO DE INVERSIÓN REQUIERE RECURSOS ADICIONALES CON RESPECTO AL PRESUPUESTO AUTORIZADO EN LA CARTERA DE INVERSIÓN?			
FECHA DE INICIO	DD/MM/AA	REAL		<input type="checkbox"/> SI <input checked="" type="checkbox"/> NO		¿EL PROGRAMA O PROYECTO DE INVERSIÓN PRESENTA VARIACIÓN EN LAS METAS FISICAS REGISTRADAS EN LA CARTERA DE INVERSIÓN?			
FECHA DE TERMINO	DD/MM/AA	REAL		<input type="checkbox"/> SI <input checked="" type="checkbox"/> NO		¿EL PROGRAMA DE INVERSIÓN PRESENTA POSTERGACIÓN QUE IMPLIQUE TRASLADO DE RECURSOS AL SIGUIENTE EJERCICIO PRESUPUESTAL?			
MONTO CONTRATADO	\$ -	TIPO DE CONVENIO:		PROGRAMA RECURSOS PROPIOS.- Oficio de Liberación de Inversión (OLI) No 099001/8B31000/8B30/OP24/175/0832, con fecha de 04 de abril de 2024, emitido por la dirección de finanzas, de conformidad a los acuerdos ACDO.A53.HGT.121223/038.P.DF Y ACDO.A53.HGT.200916/255 P.D.F. emitidos por el H. Consejo Técnico del IMSS					
N° DE CONVENIO:		TIPO DE CONVENIO:		RESISIÓN					
N° DE CONVENIO:		TIPO DE CONVENIO:		EMPRESA:					
AVANCE DE OBRA	AVANCE PROGRAMADO	AVANCE REAL	POR EJECUTAR	N° DE LICITACIÓN:					
	60.00%	43.62%	66.38%	N° COMPROMISO:					
SITUACIÓN FINANCIERA				N° CONTRATO:					
IMPORTE DEL CONTRATO INICIAL	\$ 305,689.71	IMPORTE DE CONVENIO	\$ -						
MONTO ESTIMADO DE CATALOGO (A)	\$ 133,366.35	MONTO TOTAL EJECUTADO A+B+C+D	\$ 167,211.85						
IMPORTE DEL 2DO CONTRATO	\$ -	MONTO PAGADO	\$ -						
MONTO ESTIMADO CONCEPTOS EXTRAORDINARIOS (C)	\$ -	INFORMACIÓN HASTA ESTIMACIÓN N°	01 NORMAL						
MONTO POR ESTIMAR (D)	\$ 23,845.50	ESTATUS	ESTIMACION EN REVISIÓN						
N° DE CONVENIO:		TIPO DE CONVENIO:							
N° DE CONVENIO:		TIPO DE CONVENIO:							
AVANCE DE OBRA	AVANCE PROGRAMADO	AVANCE REAL	POR EJECUTAR						
	60.00%	43.62%	66.38%						
AVANCE FINANCIERO CONTRATO EN PROCESO									
		PROG.	REAL						
CONTRATO INICIAL:		\$ 152,844.85	\$ 133,366.35						

[Handwritten signatures and marks]

ACTIVIDADES ACTUALES QUE SE DESARROLLAN
 LAS ACTIVIDADES EN PROCESO AL DIA 07 DE JUNIO DE 2024 SON LAS SIGUIENTES:
 se continua con el desarrollo del código 1, Trabajos de exploración en campo a base de sondeos mixtos y pozos a cielo abierto y toma de muestras; para el estudio de mecánica de suelos. Simultáneamente se efectúan lo trabajos del código 4 correspondiente a Trabajos de exploración en campo y toma de muestras para el estudio de pavimentos. Se han realizado 2 sondeos de exploración geotécnica con la técnica de SPT de 0.0 a 6.5 m que es para suelos (arenas, gravas y material fino) y de esa profundidad hasta los 12.0 m se ha empleado la técnica de barril muestreador para rocas. También se ha realizado la excavación de 2 Pozo a cielo abierto, PCA, hasta una profundidad de 1.0 y 1.20 m dado que el material es bastante duro e impide la excavación por medios manuales, en estos PCA se han obtenido muestras alteradas por la dificultad de labrara muestras cubicas, ya que son grumos de material cementado.



CEDULA DE INFORMACION DE AVANCE FISICO-FINANCIERO DE OBRA

DELEGACION ESTATAL EN BAJA CALIFORNIA
JEFATURA DE SERVICIOS ADMINISTRATIVOS
DEPARTAMENTO DE CONSTRUCCION Y PLANEACION INMOBILIARIA

IMSS

No. de Obra: 22200001

UNIDAD: UNIDAD DE MEDICINA FAMILIAR

TIPO DE OBRA: DESARROLLO DE LOS ESTUDIOS DEL SUBSUELO (MECANICA DE SUELOS Y PAVIMENTOS)

LOCALIDAD: 21

EMPRESA: TOC GEOTECNIA, S.A. DE C.V.

ACTUALIZADO AL:

07 DE JUNIO DEL 2024

CONTRATO N°:

2-22200001-S-20098

N° COMPROMISO: S-20098

AVANCE REAL:

43.82%

GLOBAL: 0.00%

FECHA DE INICIO:

21/05/2024

TERMINO:

24/06/2024

2DO. CONTRATO			
GLOBAL (EN CASO DE VARIOS CONTRATOS)			
DIRECCIÓN RESPONSABLE DE OBRA: (DRO)			
EMPRESA:			
N° DE CONTRATO:	HASTA ESTIMACIÓN:		
N° DE COMPROMISO:	FECHA DE INICIO:	DD/MM/AA	
MONTO CONTRATADO:	FECHA DE TERMINO:	DD/MM/AA	
MONTO TOTAL ESTIMADO	AVANCE	0%	
N° DE CONVENIO:	TIPO DE CONVENIO:		
N° DE CONVENIO:	TIPO DE CONVENIO:		
AVANCE DE OBRA	AVANCE PROGRAMADO	AVANCE REAL	POR EJECUTAR
UNIDAD VERIFICADORA DE INSTALACIÓN ELÉCTRICA. (UVIE)			
EMPRESA:			
N° DE CONTRATO:	HASTA ESTIMACIÓN:		
N° DE COMPROMISO:	FECHA DE INICIO:	DD/MM/AA	
N° DE COMPROMISO:	FECHA DE TERMINO:	DD/MM/AA	
MONTO CONTRATADO:	AVANCE	0%	
MONTO TOTAL ESTIMADO	ESTATUS		
N° DE CONVENIO:	TIPO DE CONVENIO:		
N° DE CONVENIO:	TIPO DE CONVENIO:		
AVANCE DE OBRA	AVANCE PROGRAMADO	AVANCE REAL	POR EJECUTAR
SUPERVISIÓN EXTERNA DE OBRA			
EMPRESA:			
N° DE CONTRATO:	HASTA ESTIMACIÓN:		
N° DE COMPROMISO:	FECHA DE INICIO:	DD/MM/AA	
N° DE COMPROMISO:	FECHA DE TERMINO:	DD/MM/AA	
MONTO CONTRATADO:	AVANCE	0%	
MONTO TOTAL ESTIMADO	ESTATUS		
N° DE CONVENIO:	TIPO DE CONVENIO:		
N° DE CONVENIO:	TIPO DE CONVENIO:		
AVANCE DE OBRA	AVANCE PROGRAMADO	AVANCE REAL	POR EJECUTAR

AVANCE FÍSICO:		0%	
FECHA DE RESCISIÓN/SUSP.		DD/MM/AA	
FECHA DE NOTIFICACIÓN		DD/MM/AA	
FECHA DE RESOLUCIÓN DE RESCISIÓN:		DD/MM/AA	
FECHA DE REINICIO DE LOS TRABAJOS:		DD/MM/AA	
OBSERVACIONES:			
EN QUE SITUACIÓN SE ENCUENTRA LA OBRA			
ENTREGADA A CONSERVACIÓN	SÍ/NO	FECHA / PROG.	MOTIVO
PUESTA EN OPERACIÓN	NO	DD/MM/AA	
FINIQUITADA	NO	DD/MM/AA	
INAUGURADA:	NO	DD/MM/AA	
POR QUIEN O QUIENES SE INAUGURÓ:			
OBSERVACIONES: LA SITUACION DE LA OBRA, SE EXPLICA EN EL ESPACIO DE PROBLEMÁTICA RELEVANTE.			
NOTA: Se deberán de enviar las caratulas de los convenios celebrados en formato pdf, cada vez que estos sean formalizados.			

FUERZA DE TRABAJO: 4			
ARTICULOS:	FUERZA DE TRABAJO	OFICIALES: 0	AYUDANTES: 0
EQUIPAMIENTO:	POR LICITAR	\$ -	
	LICITADO	\$ -	
IMPORTE DE:	MATERIAL EN OBRA:	\$ -	
	EQUIPO EN OBRA S/INST.	\$ -	
AUDITORIA			
	OIC	de	SFP
No. OBSERVACIONES	0	0	0
ATENIDAS	0	0	0
OBSERVACIONES: DE ACUERDO AL CORTE DE AVANCE DE OBRA AL DIA 07 DE JUNIO DE 2024			
 ARQ. FABIOLA ASTRID FLORES MENDOZA RESIDENTE DE OBRA IMSS			
 ARQ. JUAN FIDEL SANCHEZ OLVERA ENC. DE LA OFICINA DE CONTROL TECNICO Y FINANCIERO			
 ARQ. NANCY AMECA TAMEZ JEFE DEL DEPARTAMENTO DE CONSTRUCCION Y PLANEACION INMOBILIARIA			



IMSS

No. de Obra: 22200001
 UNIDAD UNIDAD DE MEDICINA FAMILIAR
 TIPO DE OBRA DESARROLLO DE LOS ESTUDIOS DEL SUBSUELO (MECANICA DE SUELOS Y PAVIMENTOS)
 LOCALIDAD: 21
 EMPRESA: TGC GEOTECNIA,S.A. DE C.V.

ACTUALIZADO AL:
 CONTRATO N°:
 AVANCE REAL:
 FECHA DE INICIO:

07 DE JUNIO DEL 2024
 N° COMPROMISO: S-20098
 GLOBAL: 0.00%
 2-22200001-S-20098
 43.62%
 21/05/2024
 TERMINO: 24/06/2024

REPORTE FOTOGRAFICO



FOTO No. 1:
INSTALACION DEL EQUIPO



FOTO No. 2:
PROCESO DE TOMA DE MUESTRAS

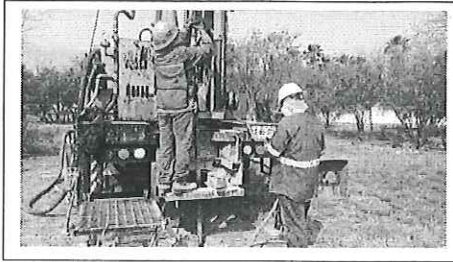

FOTO No. 3
TRABAJO DE EXCAVACION PARA CIELO ABIERTO



FOTO No. 4:
TRABAJO DE TOMA DE MUESTRAS



FOTO No. 5:
TRABAJO DE TOMA DE MUESTRAS Y MEDICION DE MATERIALES



FOTO No. 6:
TRABAJO DE EXCAVACION PARA LOS POZOS DE CIELO ABIERTO

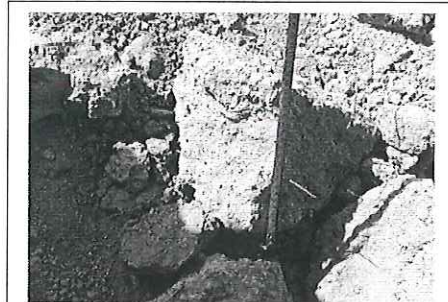

FOTO No. 7:
TRABAJO DE TOMA DE MUESTRAS



FOTO No. 8:
TRABAJO DE TOMA DE MUESTRAS CON MEDICION DE PROFUNDIDADES



FOTO No. 9:
TRABAJO DE TOMA DE MUESTRAS CON MEDICION DE PROFUNDIDADES.

[Handwritten blue signature and scribbles]

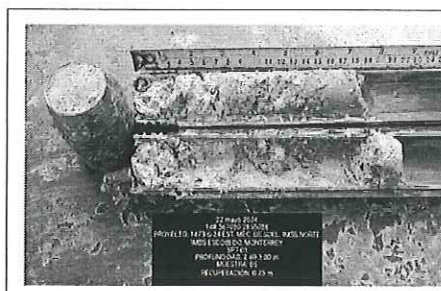

IMSS

No. de Obra: 22200001
 UNIDAD: UNIDAD DE MEDICINA FAMILIAR
 TIPO DE OBRA: DESARROLLO DE LOS ESTUDIOS DEL SUBSUELO (MECANICA DE SUELOS Y PAVIMENTOS)
 LOCALIDAD: ZI
 EMPRESA: TGC GEOTECNIA,S.A. DE C.V.

ACTUALIZADO AL:
 CONTRATO N°:
 AVANCE REAL:
 FECHA DE INICIO:

07 DE JUNIO DEL 2024		
2-22200001-S-20098	N° COMPROMISO:	S-20098
43.62%	GLOBAL:	0.00%
21/05/2024	TERMINO:	24/05/2024

LOCALIZACIÓN DE PUNTOS FOTOGRAFICOS

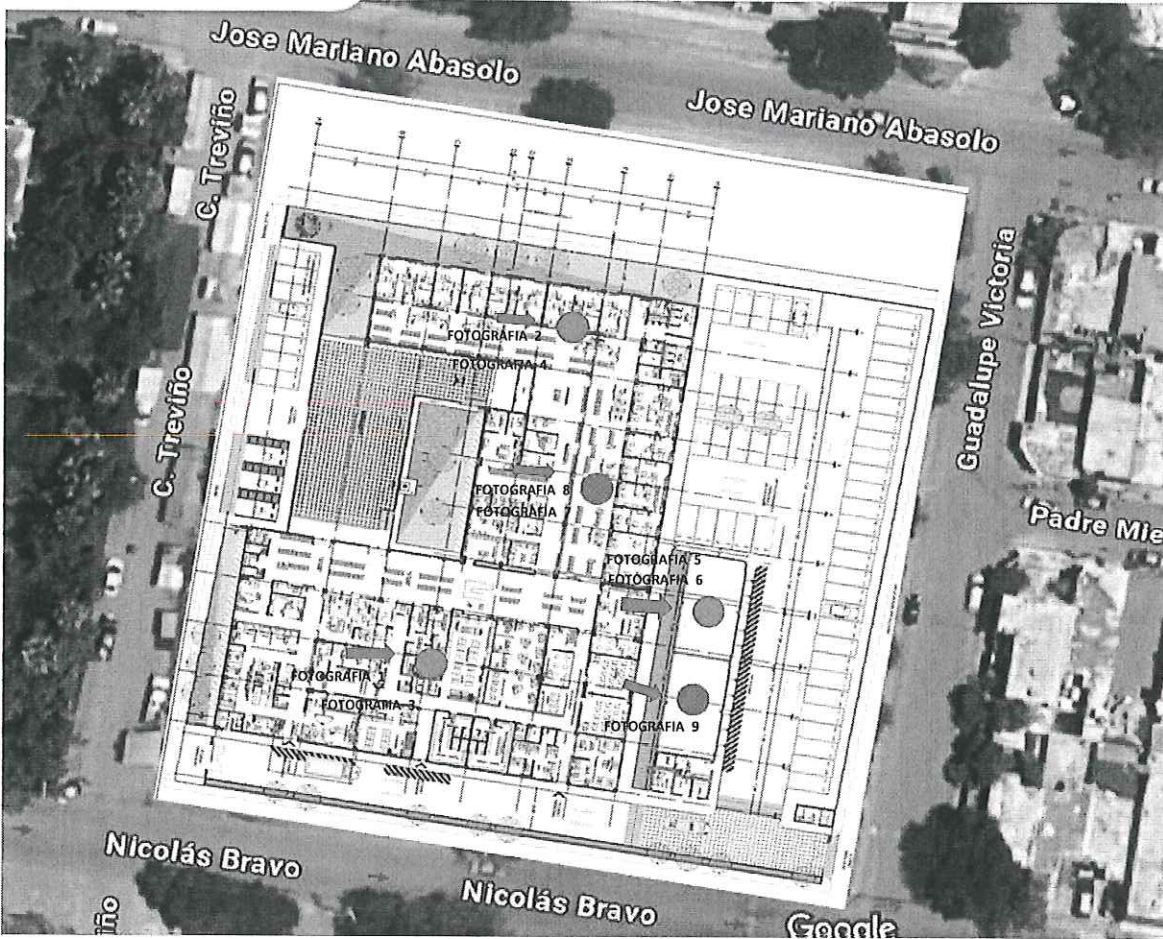

CONTRATO No 2-2200001-S-20098

MECÁNICA DE SUELOS, GEOFISICA Y PAVIMENTOS) EN EL PREDIO PROGRAMADO PARA LA CONSTRUCCIÓN DE UNA U.M.F. 10 C. CON AMC, UBICADO EN CALLE JOSE MARIANO ABASOLO NO. 400 PTE., COL. CENTRO, GENERAL ESCOBEDO, NUEVO LEÓN.

2 SONDEOS MIXTOS (SPT) ●

3 POZOS A CIELO ABIERTO ●

PLANTA UBICACION DE LA OBRA : DESARROLLO DE LOS ESTUDIOS DEL SUBSUELO (MECANICA DE SUELOS Y PAVIMENTOS)