





**CEDULA DE INFORMACION DE AVANCE FISICO-FINANCIERO DE OBRA**  
 DELEGACION ESTATAL EN NUEVO LEON  
 JEFATURA DE SERVICIOS ADMINISTRATIVOS  
 DEPARTAMENTO DE CONSTRUCCION Y PLANEACION INMOBILIARIA



No. de Obra: 22200920  
 UNIDAD: UNIDAD DE MEDICINA FAMILIAR  
 TIPO DE OBRA: SERVICIOS  
 LOCALIDAD: 45  
 EMPRESA: ARQUINTEG,S.A DE C.V.

ACTUALIZADO AL:  
 CONTRATO N°:  
 AVANCE REAL:  
 FECHA DE INICIO:

martes, 31 de diciembre de 2024  
 1-22200020-S-20101 N° COMPROMISO: S-20101  
 100.00% GLOBAL: 0.00%  
 19/10/2024 : TERMINO: 31/12/2024

<b>2DO. CONTRATO</b>			
GLOBAL (EN CASO DE VARIOS CONTRATOS)			
DIRECCIÓN RESPONSABLE DE OBRA (DRO)			
EMPRESA:			
N° DE CONTRATO:	HASTA ESTIMACIÓN:		
N° DE COMPROMISO:	FECHA DE INICIO:	DD/MM/AA	
MONTO CONTRATADO:	FECHA DE TERMINO:	DD/MM/AA	
MONTO TOTAL ESTIMADO	AVANCE	0%	
N° DE CONVENIO:	TIPO DE CONVENIO:		
N° DE CONVENIO:	TIPO DE CONVENIO:		
AVANCE DE OBRA	AVANCE PROGRAMADO	AVANCE REAL	POR EJECUTAR
UNIDAD VERIFICADORA DE INSTALACIÓN ELÉCTRICA. (UVIE)			
EMPRESA:			
N° DE CONTRATO:	HASTA ESTIMACIÓN:		
N° DE COMPROMISO:	FECHA DE INICIO:	DD/MM/AA	
MONTO CONTRATADO:	FECHA DE TERMINO:	DD/MM/AA	
MONTO TOTAL ESTIMADO	AVANCE	0%	
N° DE CONVENIO:	ESTATUS		
N° DE CONVENIO:	TIPO DE CONVENIO:		
N° DE CONVENIO:	TIPO DE CONVENIO:		
AVANCE DE OBRA	AVANCE PROGRAMADO	AVANCE REAL	POR EJECUTAR
SUPERVISIÓN EXTERNA DE OBRA			
EMPRESA:			
N° DE CONTRATO:	HASTA ESTIMACIÓN:		
N° DE COMPROMISO:	FECHA DE INICIO:	DD/MM/AA	
MONTO CONTRATADO:	FECHA DE TERMINO:	DD/MM/AA	
MONTO TOTAL ESTIMADO	AVANCE	0%	
N° DE CONVENIO:	ESTATUS		
N° DE CONVENIO:	TIPO DE CONVENIO:		
N° DE CONVENIO:	TIPO DE CONVENIO:		
AVANCE DE OBRA	AVANCE PROGRAMADO	AVANCE REAL	POR EJECUTAR

AVANCE FÍSICO:	0%		
FECHA DE RESCISIÓN/SUSP.	DD/MM/AA		
FECHA DE NOTIFICACIÓN	DD/MM/AA		
FECHA DE RESOLUCIÓN DE RESCISIÓN:	DD/MM/AA		
FECHA DE REINICIO DE LOS TRABAJOS:	DD/MM/AA		
OBSERVACIONES: LOS PLANOS SE ENCUENTRAN EN LA DIVISIÓN DE ANÁLISIS Y REVISIÓN DE PROYECTOS, EN FASE REVISIÓN CERO.			
EN QUE SITUACIÓN SE ENCUENTRA LA OBRA			
	SÍ/NO	FECHA / PROG.	MOTIVO
ENTREGADA A CONSERVACIÓN	NO	DD/MM/AA	
PUESTA EN OPERACIÓN	NO	DD/MM/AA	
FINQUITADA	NO	DD/MM/AA	
INAUGURADA:	NO	DD/MM/AA	
POR QUIEN O QUIENES SE INAUGURO:			
OBSERVACIONES:			
NOTA: Se deberán de enviar las caratulas de los convenios celebrados en formato pdf, cada vez que estos sean formalizados.			

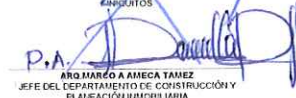
FUERZA DE TRABAJO:			
ARTICULOS:	FUERZA DE TRABAJO		
EQUIPAMIENTO:	POR LICITAR	\$	-
	LICITADO	\$	-
IMPORTE DE:	MATERIAL EN OBRA:	\$	-
	EQUIPO EN OBRA S/INST.	\$	-
AUDITORIA			
	OIC	de	SFP
No. OBSERVACIONES	0	0	0
ATENDIDAS	0	0	0
OBSERVACIONES:			
<p style="text-align: center;">          ARQ. CLARA ELENA ESPINOSA FERRO          RESIDENTE DE SERVICIOS-IMSS</p> <p style="text-align: center;">          ARQ. FREDY SANCHEZ OLVERA          ENG. DE LA OFICINA DE CONTROL DE OBRA Y ANULOTOS</p> <p style="text-align: center;">          P.A. ARQ. MARCO A. AMEZCUA TAMEZ          JEFE DEL DEPARTAMENTO DE CONSTRUCCION Y PLANEACION INMOBILIARIA</p>			



IMSS

No. de Obra: 22200020  
 UNIDAD UNIDAD DE MEDICINA FAMILIAR  
 TIPO DE OBRA SERVICIOS  
 LOCALIDAD: 45  
 EMPRESA: ARQUINTEG,S.A DE C.V.

ACTUALIZADO AL:  
 CONTRATO N°:  
 AVANCE REAL:  
 FECHA DE INICIO:

martes, 31 de diciembre de 2024  
 N° COMPROMISO: S-20101  
 GLOBAL: 0.00%  
 TERMINO: 31/12/2024

**REPORTE FOTOGRAFICO**



FOTO No. 1:  
 DETALLES DE AIRE ACONDICIONADO



FOTO No. 2:  
 PLANTA DE INSTALACIÓN ELÉCTRICA

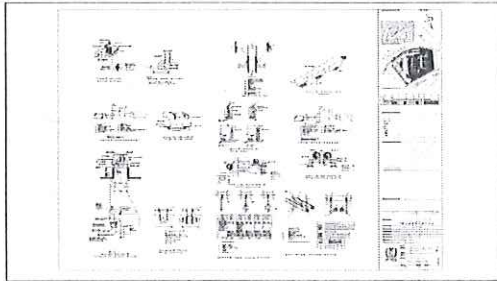

FOTO No. 3:  
 DETALLES DE TELECOMUNICACIONES

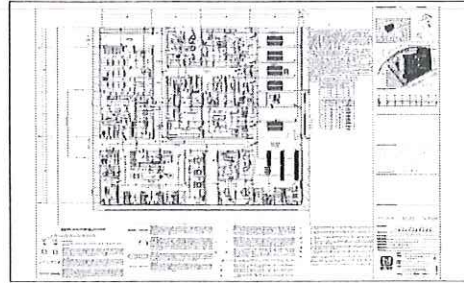

FOTO No. 4:  
 PERSPECTIVA EXTERIOR DE FACHADA PRINCIPAL

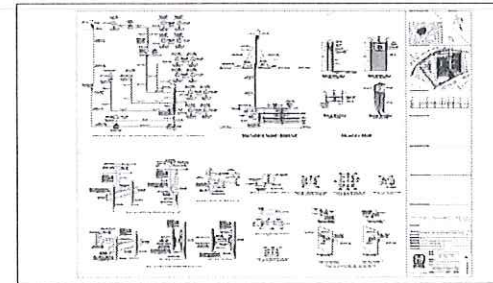

FOTO No. 5:  
 ISOMÉTRICO DE GASES MEDICINALES

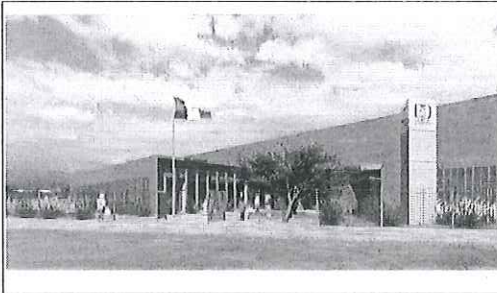

FOTO No. 6:  
 PERSPECTIVA INTERIOR CON VISTA HACIA PATIO INTERNO

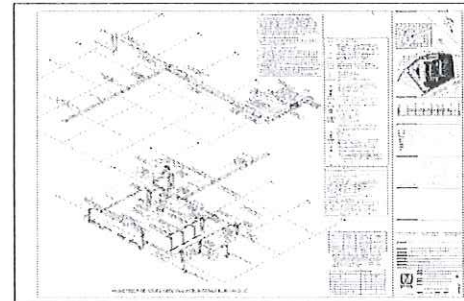

FOTO No. 7:  
 PERSPECTIVA INTERIOR DE CONSULTORIO

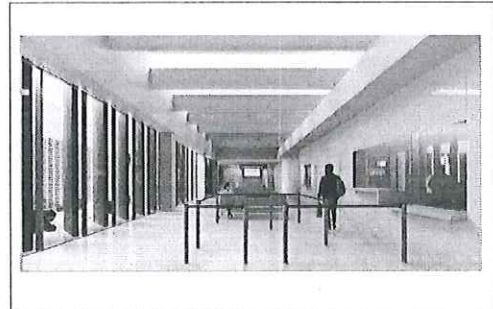

FOTO No. 8:  
 PERSPECTIVA DE JARDÍN INTERIOR CON VEGETACIÓN ÁRIDA

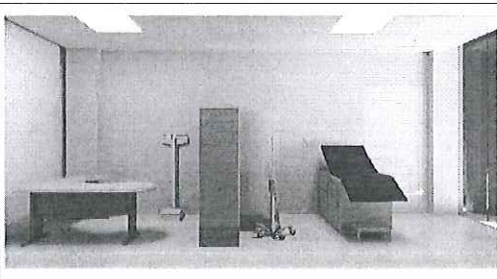
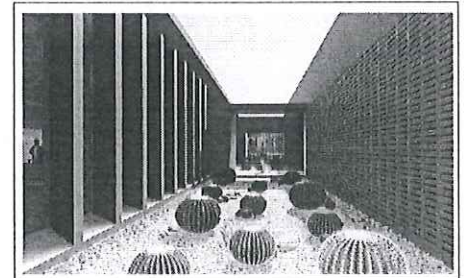

FOTO No. 9:  
 PERSPECTIVA INTERIOR DE SALA DE ESPERA Y PANTALLAS

*[Handwritten signature]*