



IMSS

CEDULA DE INFORMACION DE AVANCE FISICO-FINANCIERO DE OBRA

DELEGACION ESTATAL EN NUEVO LEON
SECRETARIA DE SERVICIOS ADMINISTRATIVOS
DEPARTAMENTO DE CONSTRUCCION Y PLANEACION INMOBILIARIA

No. de Obra: 22200020
UNIDAD UNIDAD DE MEDICINA FAMILIAR
TIPO DE OBRA SERVICIOS
LOCALIDAD: 45
EMPRESA: ARQUINTEG,S.A DE C.V.

ACTUALIZADO AL:
CONTRATO N°:
AVANCE REAL:
FECHA DE INICIO:

víernes, 15 de noviembre de 2024
1-22200020-S-20101 N° COMPROMISO: S-20101
28.00% GLOBAL: 0.00%
19/10/2024 : TERMINO: 31/12/2024

CÉDULA DE INFORMACIÓN DE AVANCES FÍSICO-FINANCIERO DE OBRA

Table with multiple sections: DATOS GENERALES, DATOS DEL CONTRATO, DESCRIPCIÓN DETALLADA DE LOS TRABAJOS, CAPACIDAD INSTALADA, FECHA DE ACTUALIZACIÓN, REPORTE FOTOGRÁFICO, PROBLEMÁTICA RELEVANTE, ESPECIALIDADES CON LAS QUE CUENTA LA UNIDAD, REQUERIMIENTOS DE CARTERA DE INVERSIÓN, ACTIVIDADES ACTUALES QUE SE DESARROLLAN, RESICIÓN. Includes financial data, progress percentages, and contract details.

Handwritten signatures and initials in blue ink on the right margin.

**CEDULA DE INFORMACION DE AVANCE FISICO-FINANCIERO DE OBRA**DELEGACION ESTATAL EN NUEVO LEON  
JEFATURA DE SERVICIOS ADMINISTRATIVOS  
DEPARTAMENTO DE CONSTRUCCION Y PLANEACION INMOBILIARIANo. de Obra: 22200020  
UNIDAD: UNIDAD DE MEDICINA FAMILIAR  
TIPO DE OBRA: SERVICIOS  
LOCALIDAD: 45  
EMPRESA: ARQUINTEG,S.A DE C.V.ACTUALIZADO AL: viernes, 15 de noviembre de 2024  
CONTRATO N°: 1-22200020-S-20101 N° COMPROMISO: S-20101  
AVANCE REAL: 28.00% GLOBAL: 0.00%  
FECHA DE INICIO: 19/10/2024 TERMINO: 31/12/2024

<b>ZDO. CONTRATO</b>			
GLOBAL (EN CASO DE VARIOS CONTRATOS)			
DIRECCION RESPONSABLE DE OBRA. (DRO)			
EMPRESA:			
N° DE CONTRATO:	HASTA ESTIMACION:		
N° DE COMPROMISO:	FECHA DE INICIO:	DD/MM/AA	
MONTO CONTRATADO:	FECHA DE TERMINO:	DD/MM/AA	
MONTO TOTAL ESTIMADO	AVANCE 0%		
N° DE CONVENIO:	TIPO DE CONVENIO:		
N° DE CONVENIO:	TIPO DE CONVENIO:		
AVANCE DE OBRA		AVANCE PROGRAMADO	AVANCE REAL POR EJECUTAR
UNIDAD VERIFICADORA DE INSTALACION ELÉCTRICA. (UVIE)			
EMPRESA:			
N° DE CONTRATO:	HASTA ESTIMACION:		
N° DE COMPROMISO:	FECHA DE INICIO:	DD/MM/AA	
MONTO CONTRATADO:	FECHA DE TERMINO:	DD/MM/AA	
MONTO TOTAL ESTIMADO	AVANCE 0%		
N° DE CONVENIO:	ESTATUS		
N° DE CONVENIO:	TIPO DE CONVENIO:		
N° DE CONVENIO:	TIPO DE CONVENIO:		
AVANCE DE OBRA		AVANCE PROGRAMADO	AVANCE REAL POR EJECUTAR
SUPERVISIÓN EXTERNA DE OBRA			
EMPRESA:			
N° DE CONTRATO:	HASTA ESTIMACION:		
N° DE COMPROMISO:	FECHA DE INICIO:	DD/MM/AA	
MONTO CONTRATADO:	FECHA DE TERMINO:	DD/MM/AA	
MONTO TOTAL ESTIMADO	AVANCE 0%		
N° DE CONVENIO:	ESTATUS		
N° DE CONVENIO:	TIPO DE CONVENIO:		
N° DE CONVENIO:	TIPO DE CONVENIO:		
AVANCE DE OBRA		AVANCE PROGRAMADO	AVANCE REAL POR EJECUTAR

AVANCE FÍSICO:		0%	
FECHA DE RESCISIÓN/SUSP.	DD/MM/AA		
FECHA DE NOTIFICACIÓN	DD/MM/AA		
FECHA DE RESOLUCIÓN DE RESCISIÓN:	DD/MM/AA		
FECHA DE REINICIO DE LOS TRABAJOS:	DD/MM/AA		
OBSERVACIONES:			
EN QUE SITUACIÓN SE ENCUENTRA LA OBRA			
	SINO	FECHA / PRGG.	MOTIVO
ENTREGADA A CONSERVACIÓN	NO	DD/MM/AA	
PUESTA EN OPERACIÓN	NO	DD/MM/AA	
FINIQUITADA	NO	DD/MM/AA	
INAUGURADA:	NO	DD/MM/AA	
POR QUIEN O QUIENES SE INAUGURÓ:			
OBSERVACIONES: LA SITUACIÓN DE LA OBRA, SE EXPLICA EN EL ESPACIO DE PROBLEMÁTICA RELEVANTE.			
NOTA: Se deberán de enviar las caratulas de los convenios celebrados en formato pdf, cada vez que estos sean formalizados.			

FUERZA DE TRABAJO:			
ARTICULOS:	FUERZA DE TRABAJO	6	
EQUIPAMIENTO:	POR LICITAR	\$ -	
	LICITADO	\$ -	
IMPORTE DE:	MATERIAL EN OBRA:	\$ -	
	EQUIPO EN OBRA SINST.	\$ -	
AUDITORIA			
	OIC	de	SFP
No. OBSERVACIONES	0	0	0
ATENDIDAS	0	0	0
OBSERVACIONES:			
<p style="text-align: center;">   ARG. CLARA ELENA ESPINOSA FIBRO  RESIDENTE DE SERVICIOS-IMSS     ARG. JUAN FIDEL BANCHEZ OLVERA  ENC. DE LA OFICINA DE CONTROL DE OBRA Y SERVICIOS     ARG. MARCO A. AMEA TAMEZ  JEFE DEL DEPARTAMENTO DE CONSTRUCCION Y PLANEACION INMOBILIARIA </p>			



IMSS

No. de Obra: 22200020  
 UNIDAD: UNIDAD DE MEDICINA FAMILIAR  
 TIPO DE OBRA: SERVICIOS  
 LOCALIDAD: 45  
 EMPRESA: ARQUINTEG, S.A DE C.V.

ACTUALIZADO AL:  
 CONTRATO N°:  
 AVANCE REAL:  
 FECHA DE INICIO:

viernes, 15 de noviembre de 2024  
 1-22200020-S-20101 N° COMPROMISO: S-20101  
 28.00% GLOBAL: 0.00%  
 19/10/2024 ¡ TERMINO: 31/12/2024

**REPORTE FOTOGRAFICO**



FOTO No. 1:



FOTO No. 2:

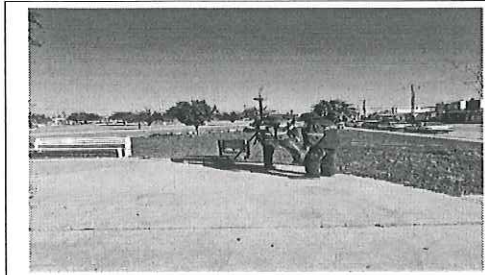

FOTO No. 3



FOTO No. 4:

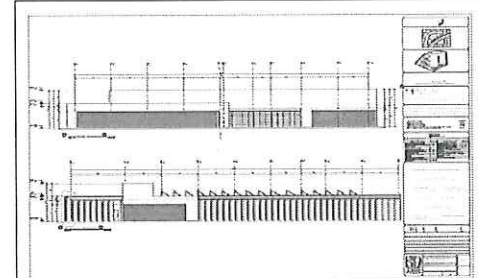

FOTO No. 5:



FOTO No. 6



FOTO No. 7:

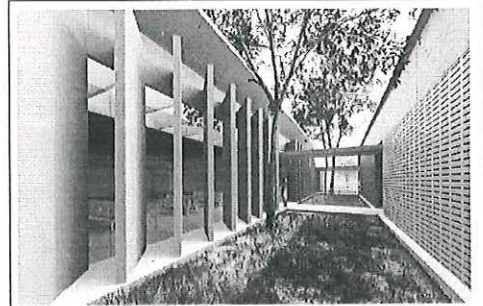

FOTO No. 8:

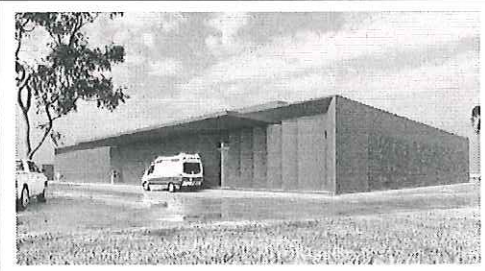

FOTO No. 9:

*Handwritten signature*

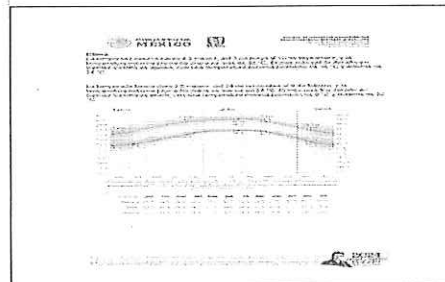
*Handwritten signature*