

IMSS

No. de Obra: 22200001
 UNIDAD: UNIDAD DE MEDICINA FAMILIAR
 TIPO DE OBRA: SERVICIOS
 LOCALIDAD: 21
 EMPRESA: ESPACIO CONSULTORES,S.C.

ACTUALIZADO AL: martes, 31 de diciembre de 2024
 CONTRATO N°: 1-2220001-S-20100 N° COMPROMISO: S-20100
 AVANCE REAL: 100.00% GLOBAL: 0.00%
 FECHA DE INICIO: 09/10/2024 TERMINO: 31/12/2024

CÉDULA DE INFORMACIÓN DE AVANCES FÍSICO-FINANCIERO DE OBRA

DATOS GENERALES				CAPACIDAD INSTALADA				FECHA DE ACTUALIZACIÓN: 31 de diciembre de 2024	
N° DE OBRA:	22200001			EXISTENTE		NUEVO/AMPL./REM.		REPORTE FOTOGRAFICO	
UNIDAD:	UNIDAD DE MEDICINA FAMILIAR			CAMAS DE HOSPITALIZACION					
LOCALIDAD:	21	GENERAL ESCOBEDO	NUEVO LEON	CONSUL. MEDICINA FAM.					
TIPO DE OBRA	SERVICIOS			SALAS DE CIRUGIA					
DOMICILIO:	UBICADO EN LA CALLE JOSE MARIANO ABASOLO No 400 PTE.COL.CENTRO,GENERAL ESCOBEDO, NUEVO LEON.			SALAS DE RAYOS X					
DATOS DEL CONTRATO		DESCRIPCIÓN DETALLADA DE LOS TRABAJOS		PEINES DE LABORATORIO				PROBLEMÁTICA RELEVANTE	
NOMBRE DE LA EMPRESA:		ESPACIO CONSULTORES,S.C.		SALAS DE PROC. MIXTOS					
REPRESENTANTE LEGAL:		ING. ARO. NANCY MUSMETH BÁEZ RIVAS		POBLACIÓN BENEFICIADA					
N° DE LICITACIÓN:		LO-59-QYR-050QYR 40-N-4-2024		METROS CUADRADOS DE:					
TIPO DE ADJUDICACIÓN		LICITACIÓN POR CONV. PÚBLICA NACIONAL		TERRENO:					
FECHA DE FIRMA DEL CONTRATO:		09/10/2024		CONSTRUCCIÓN:					
N° DE CONTRATO:		1-22200001-S-20100		OBRA NUEVA:					
N° DE COMPROMISO:		S-20100		AMPLIACIÓN:					
FECHA DE INICIO		09/10/2024		REMODELACIÓN:					
FECHA DE TERMINO		31/12/2024		ADECUACIÓN:					
MONTO CONTRATADO		\$ 3,472,044.72		OBRA EXTERIOR:					
2DO. CONTRATO				ESTACIONAMIENTO:					
FECHA DE INICIO		DD/MM/AA		ESPECIALIDADES CON LAS QUE CUENTA LA UNIDAD					
FECHA DE TERMINO		DD/MM/AA							
MONTO CONTRATADO		\$							
N° DE CONVENIO:									
N° DE CONVENIO:				REQUERIMIENTOS DE CARTERA DE INVERSIÓN					
AVANCE DE OBRA		AVANCE PROGRAMADO		AVANCE REAL		POR EJECUTAR			
		100.00%		100.00%		0.00%			
SITUACIÓN FINANCIERA				PROGRAMADO		REAL			
IMPORTE DEL CONTRATO INICIAL	\$	3,472,044.72	IMPORTE DE CONVENIO	\$	-				
MONTO ESTIMADO DE CATALOGO (A)	\$	3,472,044.72	MONTO TOTAL EJECUTADO A+B+C+D	\$	3,472,044.72				
IMPORTE DEL 2DO CONTRATO	\$	-	MONTO PAGADO	\$	3,472,044.72				
MONTO ESTIMADO CONCEPTOS EXTRAORDINARIOS (C)	\$	-	INFORMACIÓN HASTA ESTIMACIÓN N°		3				
MONTO POR ESTIMAR (D)			ESTATUS		EN PROCESO DE VERIFICACION DE DOCUMENTOS				
N° DE CONVENIO:			TIPO DE CONVENIO:						
N° DE CONVENIO:			TIPO DE CONVENIO:						
AVANCE DE OBRA	AVANCE PROGRAMADO		AVANCE REAL		POR EJECUTAR				
	100.00%		100.00%		0.00%				
AVANCE FINANCIERO CONTRATO EN PROCESO				RESICIÓN					
		PROG.		REAL					
CONTRATO INICIAL:		100.00%		100.00%					
CONTRATO INICIAL:		\$ 3,472,044.72		\$ 3,472,044.72					
EMPRESA:				PROGRAMA RECURSOS PROPIOS.- Oficio de Liberación de Inversión (OLI) No 099001/EB3000/EB30/CP24/404/0676, con fecha de 21 de agosto de 2024, emitido por la dirección de finanzas, de conformidad a los acuerdos ACDO.AS3.HCT.30042480.P.DF. emitidos por el H. Consejo Técnico del IMSS					
N° DE LICITACIÓN:									
N° COMPROMISO:									
N° CONTRATO:									

f

[Handwritten signature]

[Handwritten signature]

IMSS



No. de Obra: 22200001
 UNIDAD UNIDAD DE MEDICINA FAMILIAR
 TIPO DE OBRA SERVICIOS
 LOCALIDAD: 21
 EMPRESA: ESPACIO CONSULTORES,S.C.

ACTUALIZADO AL:
 CONTRATO N°:
 AVANCE REAL:
 FECHA DE INICIO:

martes, 31 de diciembre de 2024
 1-22200001-S-20100 N° COMPROMISO: S-20100
 100.00% GLOBAL: 0.00%
 09/10/2024 : TERMINO: 31/12/2024

2DO. CONTRATO			
GLOBAL (EN CASO DE VARIOS CONTRATOS)			
DIRECCIÓN RESPONSABLE DE OBRA. (DRO)			
EMPRESA:			
N° DE CONTRATO:	HASTA ESTIMACIÓN:		
N° DE COMPROMISO:	FECHA DE INICIO:	DD/MM/AA	
MONTO CONTRATADO:	FECHA DE TERMINO:	DD/MM/AA	
MONTO TOTAL ESTIMADO	AVANCE	0%	
N° DE CONVENIO:	TIPO DE CONVENIO:		
N° DE CONVENIO:	TIPO DE CONVENIO:		
AVANCE DE OBRA	AVANCE PROGRAMADO	AVANCE REAL	POR EJECUTAR
UNIDAD VERIFICADORA DE INSTALACIÓN ELÉCTRICA. (UVIE)			
EMPRESA:			
N° DE CONTRATO:	FECHA DE INICIO:	DD/MM/AA	
N° DE COMPROMISO:	FECHA DE TERMINO:	DD/MM/AA	
MONTO CONTRATADO:	AVANCE	0%	
MONTO TOTAL ESTIMADO	ESTATUS		
N° DE CONVENIO:	TIPO DE CONVENIO:		
N° DE CONVENIO:	TIPO DE CONVENIO:		
AVANCE DE OBRA	AVANCE PROGRAMADO	AVANCE REAL	POR EJECUTAR
SUPERVISIÓN EXTERNA DE OBRA			
EMPRESA:			
N° DE CONTRATO:	FECHA DE INICIO:	DD/MM/AA	
N° DE COMPROMISO:	FECHA DE TERMINO:	DD/MM/AA	
MONTO CONTRATADO:	AVANCE	0%	
MONTO TOTAL ESTIMADO	ESTATUS		
N° DE CONVENIO:	TIPO DE CONVENIO:		
N° DE CONVENIO:	TIPO DE CONVENIO:		
AVANCE DE OBRA	AVANCE PROGRAMADO	AVANCE REAL	POR EJECUTAR

AVANCE FÍSICO:	0%		
FECHA DE RESCISIÓN/SUSP.	DD/MM/AA		
FECHA DE NOTIFICACIÓN	DD/MM/AA		
FECHA DE RESOLUCIÓN DE RESCISIÓN:	DD/MM/AA		
FECHA DE REINICIO DE LOS TRABAJOS:	DD/MM/AA		
OBSERVACIONES:			
EN QUE SITUACIÓN SE ENCUENTRA LA OBRA			
	SINO	FECHA / PROG.	MOTIVO
ENTREGADA A CONSERVACIÓN	NO	DD/MM/AA	
PUESTA EN OPERACIÓN	NO	DD/MM/AA	
FINIQUITADA	NO	DD/MM/AA	
INAUGURADA:	NO	DD/MM/AA	
POR QUIEN O QUIENES SE INAUGURO:			
OBSERVACIONES: LA SITUACIÓN DE LA OBRA, SE EXPLICA EN EL ESPACIO DE PROBLEMÁTICA RELEVANTE.			
NOTA: Se deberán de enviar las caratulas de los convenios celebrados en formato pdf, cada vez que estos sean formalizados.			

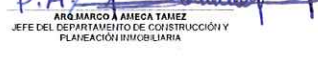
FUERZA DE TRABAJO:			
ARTICULOS:	FUERZA DE TRABAJO	0	
EQUIPAMIENTO:	POR LICITAR	\$	-
	LICITADO	\$	-
IMPORTE DE:	MATERIAL EN OBRA:	\$	-
	EQUIPO EN OBRA S/INST.	\$	-
AUDITORIA			
	OIC	de	SFP
No. OBSERVACIONES	0	0	0
ATENDIDAS	0	0	0
OBSERVACIONES:			
<p style="text-align: center;">  ARQ. JESSICA MERCEDES LIRA RAMOS RESCISOR DE SERVICIOS IMSS </p> <p style="text-align: center;">  ARQ. JUAN FIDEL SANCHEZ OLVERA ENF. DE LA OFICINA DE CONTROL DE OBRA Y EQUIPITOS </p> <p style="text-align: center;">  P.A. ARQ. MARCO A. AMEZA TAMEZ JEFE DEL DEPARTAMENTO DE CONSTRUCCIÓN Y PLANEACIÓN INMBILIARIA </p>			

No. de Obra: 2220001
UNIDAD UNIDAD DE MEDICINA FAMILIAR
TIPO DE OBRA SERVICIOS
LOCALIDAD: 21
EMPRESA: ESPACIO CONSULTORES, S.C.

ACTUALIZADO AL:
CONTRATO N°:
AVANCE REAL:
FECHA DE INICIO:

martes, 31 de diciembre de 2024
1-2220001-S-20100 N° COMPROMISO: S-20100
62.00% GLOBAL: 0.00%
09/10/2024 : TERMINO: 31/12/2024



FOTO No. 1: Plano de Cimentación



FOTO No. 2: Plano de Conjunto

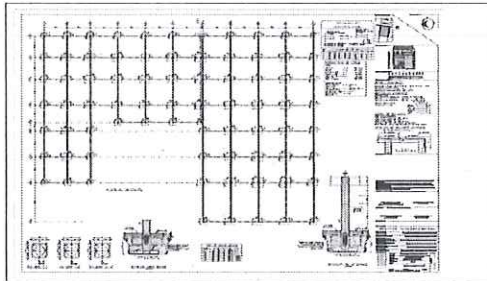

FOTO No. 3: Secciones

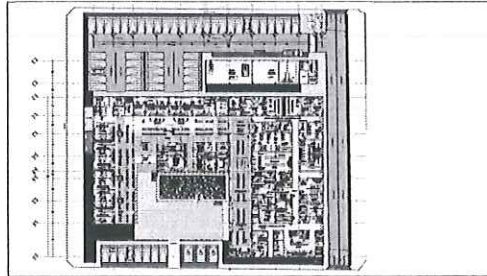

FOTO No. 4:
Secciones

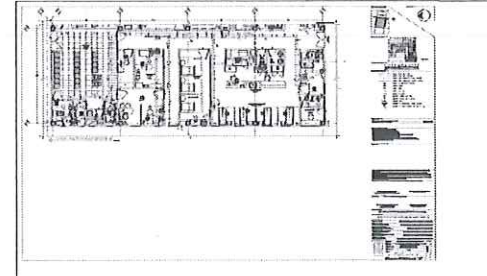

FOTO No. 5: Telecomunicaciones

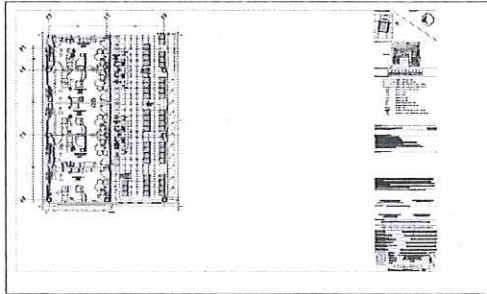

FOTO No. 6: Diagrama Unifilar de emergencia

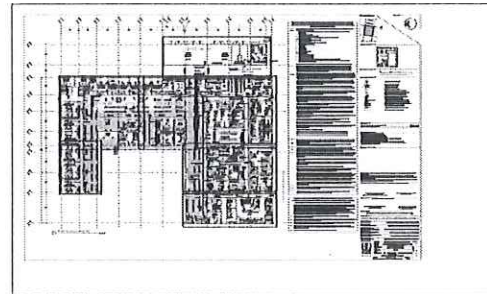
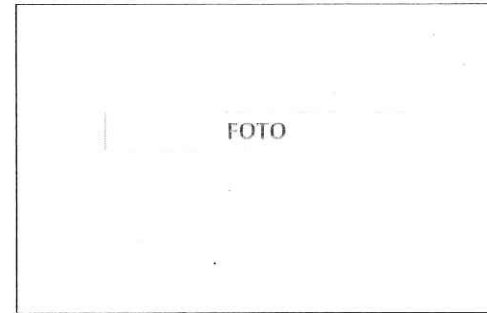

FOTO No. 7: Guías Mecánicas