



CEDULA DE INFORMACION DE AVANCE FISICO-FINANCIERO DE OBRA

DELEGACION ESTATAL EN NUEVO LEON
JEFATURA DE SERVICIOS ADMINISTRATIVOS
DEPARTAMENTO DE CONSTRUCCION Y PLANEACION INMOBILIARIA

IMSS

No. de Obra: 22200001
UNIDAD: UNIDAD DE MEDICINA FAMILIAR
TIPO DE OBRA: SERVICIOS
LOCALIDAD: 21
EMPRESA: ESPACIOS CONSULTORES,S.C.

ACTUALIZADO AL: Jueves, 31 de octubre de 2024
CONTRATO N°: 1-22200001-S-20100
AVANCE REAL: 29.00%
FECHA DE INICIO: 09/10/2024

Main data table with sections: DATOS GENERALES, DATOS DEL CONTRATO, SITUACION FINANCIERA, CAPACIDAD INSTALADA, REQUERIMIENTOS DE CARTERA DE INVERSION, and ACTIVIDADES ACTUALES QUE SE DESARROLLAN.

Handwritten signature or mark in blue ink.

Handwritten signature or mark in blue ink.

Handwritten signature or mark in blue ink.



CEDULA DE INFORMACION DE AVANCE FISICO-FINANCIERO DE OBRA

DELEGACION ESTATAL EN NUEVO LEÓN
JEFATURA DE SERVICIOS ADMINISTRATIVOS
DEPARTAMENTO DE CONSTRUCCIÓN Y PLANEACION INMOBILIARIA



IMSS

No. de Obra: 22200001
UNIDAD: UNIDAD DE MEDICINA FAMILIAR
TIPO DE OBRA: SERVICIOS
LOCALIDAD: 21
EMPRESA: ESPACIOS CONSULTORES,S.C.

ACTUALIZADO AL: Jueves, 31 de octubre de 2024
CONTRATO N°: 1-22200001-S-20100 N° COMPROMISO: S-20100
AVANCE REAL: 29.00% GLOBAL: 0.00%
FECHA DE INICIO: 09/10/2024 TERMINO: 31/12/2024

2DO. CONTRATO			
GLOBAL (EN CASO DE VARIOS CONTRATOS)			
DIRECCIÓN RESPONSABLE DE OBRA. (DRO)			
EMPRESA:			
N° DE CONTRATO:	HASTA ESTIMACIÓN:		
N° DE COMPROMISO:	FECHA DE INICIO:	DD/MM/AA	
MONTO CONTRATADO:	FECHA DE TERMINADO:	DD/MM/AA	
MONTO TOTAL ESTIMADO	AVANCE	0%	
N° DE CONVENIO:	TIPO DE CONVENIO:		
N° DE CONVENIO:	TIPO DE CONVENIO:		
AVANCE DE OBRA	AVANCE PROGRAMADO	AVANCE REAL	POR EJECUTAR
UNIDAD VERIFICADORA DE INSTALACIÓN ELÉCTRICA. (UVIE)			
EMPRESA:			
N° DE CONTRATO:	HASTA ESTIMACIÓN:		
N° DE COMPROMISO:	FECHA DE INICIO:	DD/MM/AA	
MONTO CONTRATADO:	FECHA DE TERMINO:	DD/MM/AA	
MONTO TOTAL ESTIMADO	AVANCE	0%	
MONTO TOTAL ESTIMADO	ESTATUS		
N° DE CONVENIO:	TIPO DE CONVENIO:		
N° DE CONVENIO:	TIPO DE CONVENIO:		
AVANCE DE OBRA	AVANCE PROGRAMADO	AVANCE REAL	POR EJECUTAR
SUPERVISIÓN EXTERNA DE OBRA			
EMPRESA:			
N° DE CONTRATO:	HASTA ESTIMACIÓN:		
N° DE COMPROMISO:	FECHA DE INICIO:	DD/MM/AA	
MONTO CONTRATADO:	FECHA DE TERMINO:	DD/MM/AA	
MONTO TOTAL ESTIMADO	AVANCE	0%	
MONTO TOTAL ESTIMADO	ESTATUS		
N° DE CONVENIO:	TIPO DE CONVENIO:		
N° DE CONVENIO:	TIPO DE CONVENIO:		
AVANCE DE OBRA	AVANCE PROGRAMADO	AVANCE REAL	POR EJECUTAR

AVANCE FISICO:	0%		
FECHA DE RESCISIÓN/SUSP.	DD/MM/AA		
FECHA DE NOTIFICACIÓN	DD/MM/AA		
FECHA DE RESOLUCIÓN DE RESCISIÓN:	DD/MM/AA		
FECHA DE REINICIO DE LOS TRABAJOS:	DD/MM/AA		
OBSERVACIONES:			
EN QUE SITUACIÓN SE ENCUENTRA LA OBRA			
	S/NO	FECHA / PROG.	MOTIVO
ENTREGADA A CONSERVACIÓN	NO	DD/MM/AA	
PUESTA EN OPERACIÓN	NO	DD/MM/AA	
FINIQUITADA	NO	DD/MM/AA	
INAUGURADA:	NO	DD/MM/AA	
POR QUIEN O QUIENES SE INAUGURÓ:			
OBSERVACIONES: LA SITUACION DE LA OBRA, SE EXPLICA EN EL ESPACIO DE PROBLEMÁTICA RELEVANTE.			
NOTA: Se deberán de enviar las caralutas de los convenios celebrados en formato pdf, cada vez que estos sean formalizados.			

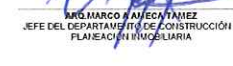
FUERZA DE TRABAJO:			
ARTICULOS:	FUERZA DE TRABAJO	5	
EQUIPAMIENTO:	POR LICITAR	\$	-
	LICITADO	\$	-
IMPORTE DE:	MATERIAL EN OBRA:	\$	-
	EQUIPO EN OBRA SINST.	\$	-
AUDITORIA			
	OIC	de	SFP
No. OBSERVACIONES	0	0	0
ATENDIDAS	0	0	0
OBSERVACIONES:			
 ARQ. JESSICA MERCEDES LIRA RAMOS RESIDENTE DE SERVICIOS IMSS			
 ARQ. JUAN FIDEL SANCHEZ OLVERA ENC. DE LA OFICINA DE CONTROL DE OBRA Y TRABAJOS			
 ARQ. MARCO A. ECHEGARAY JEFE DEL DEPARTAMENTO DE CONSTRUCCIÓN Y PLANEACION INMOBILIARIA			



CEDULA DE INFORMACION DE AVANCE FISICO-FINANCIERO DE OBRA

DELEGACION ESTATAL EN NUEVO LEÓN
JEFATURA DE SERVICIOS ADMINISTRATIVOS



No. de Obra: 22200001
 UNIDAD UNIDAD DE MEDICINA FAMILIAR
 TIPO DE OBRA SERVICIOS
 LOCALIDAD: 21
 EMPRESA: ESPACIOS CONSULTORES.S.C.

ACTUALIZADO AL:
 CONTRATO N°:
 AVANCE REAL:
 FECHA DE INICIO:

Jueves, 31 de octubre de 2024
 1-22200001-S-20100 N° COMPROMISO: S-20100
 29.00% GLOBAL: 0.00%
 09/10/2024 : TERMINO: 31/12/2024

REPORTE FOTOGRÁFICO



FOTO No. 1:



FOTO No. 2:

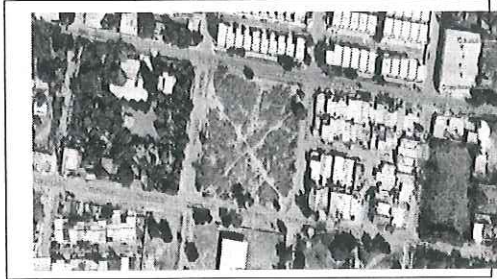

FOTO No. 3

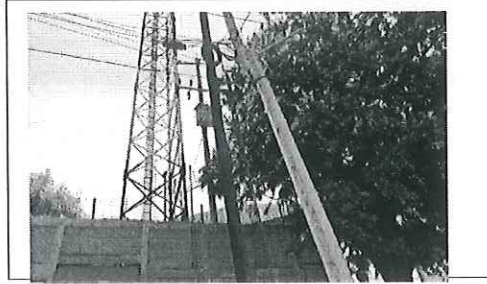

FOTO No. 4:
 SALA DE ESPERA
 FOTOGRAFIA TOMADA EL DIA 27 DE SEPTIEMBRE DE 2024

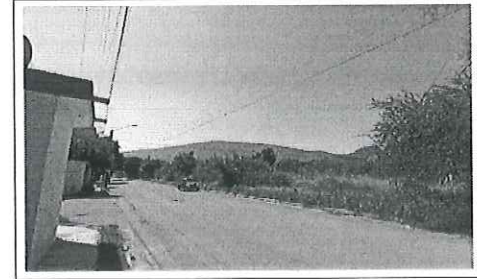

FOTO No. 5:



FOTO No. 6



FOTO No. 7:

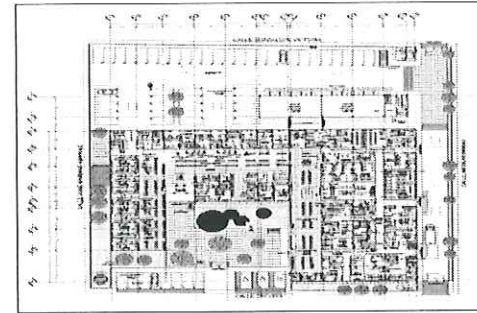

FOTO No. 8:

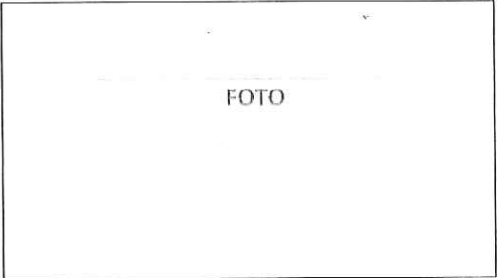
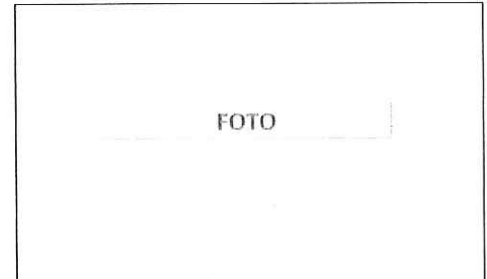

FOTO No. 9:

[Handwritten signature]
[Handwritten initials]