

**CEDULA DE INFORMACION DE AVANCE FISICO-FINANCIERO DE OBRA**
 DELEGACION ESTATAL EN NUEVO LEON
 JEFATURA DE SERVICIOS ADMINISTRATIVOS
 DEPARTAMENTO DE CONSTRUCCION Y PLANEACION INMOBILIARIA



 No. de Obra: 22200001
 UNIDAD: UNIDAD DE MEDICINA FAMILIAR
 TIPO DE OBRA: SERVICIOS
 LOCALIDAD: 21
 EMPRESA: ESPACIO CONSULTORES,S.C.

 ACTUALIZADO AL:
 CONTRATO N°:
 AVANCE REAL:
 FECHA DE INICIO:

 Lunes, 18 de diciembre de 2024
 1-22200001-S-20100 N° COMPROMISO: S-20100
 100.00% GLOBAL: 0.00%
 09/10/2024 TERMINO: 31/12/2024

2DO. CONTRATO			
GLOBAL (EN CASO DE VARIOS CONTRATOS)			
DIRECCIÓN RESPONSABLE DE OBRA. (DRO)			
EMPRESA:			
N° DE CONTRATO:	HASTA ESTIMACIÓN:		
N° DE COMPROMISO:	FECHA DE INICIO:	DD/MM/AA	
MONTO CONTRATADO:	FECHA DE TERMINO:	DD/MM/AA	
MONTO TOTAL ESTIMADO	AVANCE	0%	
N° DE CONVENIO:	TIPO DE CONVENIO:		
N° DE CONVENIO:	TIPO DE CONVENIO:		
AVANCE DE OBRA	AVANCE PROGRAMADO	AVANCE REAL	POR EJECUTAR
UNIDAD VERIFICADORA DE INSTALACIÓN ELÉCTRICA. (UVIE)			
EMPRESA:			
N° DE CONTRATO:	HASTA ESTIMACIÓN:		
N° DE COMPROMISO:	FECHA DE INICIO:	DD/MM/AA	
MONTO CONTRATADO:	FECHA DE TERMINO:	DD/MM/AA	
MONTO TOTAL ESTIMADO	AVANCE	0%	
N° DE CONVENIO:	ESTATUS		
N° DE CONVENIO:	TIPO DE CONVENIO:		
N° DE CONVENIO:	TIPO DE CONVENIO:		
AVANCE DE OBRA	AVANCE PROGRAMADO	AVANCE REAL	POR EJECUTAR
SUPERVISIÓN EXTERNA DE OBRA			
EMPRESA:			
N° DE CONTRATO:	HASTA ESTIMACIÓN:		
N° DE COMPROMISO:	FECHA DE INICIO:	DD/MM/AA	
MONTO CONTRATADO:	FECHA DE TERMINO:	DD/MM/AA	
MONTO TOTAL ESTIMADO	AVANCE	0%	
N° DE CONVENIO:	ESTATUS		
N° DE CONVENIO:	TIPO DE CONVENIO:		
N° DE CONVENIO:	TIPO DE CONVENIO:		
AVANCE DE OBRA	AVANCE PROGRAMADO	AVANCE REAL	POR EJECUTAR

AVANCE FÍSICO:	0%		
FECHA DE RESCISIÓN/SUSP.	DD/MM/AA		
FECHA DE NOTIFICACIÓN	DD/MM/AA		
FECHA DE RESOLUCIÓN DE RESCISIÓN:	DD/MM/AA		
FECHA DE RENICIO DE LOS TRABAJOS:	DD/MM/AA		
OBSERVACIONES:			
EN QUE SITUACIÓN SE ENCUENTRA LA OBRA			
	SI/NO	FECHA / PROG.	MOTIVO
ENTREGADA A CONSERVACIÓN	NO	DD/MM/AA	
PUESTA EN OPERACIÓN	NO	DD/MM/AA	
FINIQUITADA	NO	DD/MM/AA	
INAUGURADA:	NO	DD/MM/AA	
POR QUIEN O QUIENES SE INAUGURÓ:			
OBSERVACIONES: LA SITUACION DE LA OBRA, SE EXPLICA EN EL ESPACIO DE PROBLEMÁTICA RELEVANTE.			
NOTA: Se deberán de enviar las caratulas de los convenios celebrados en formato pdf, cada vez que estos sean formalizados.			

FUERZA DE TRABAJO:			
ARTICULOS:	FUERZA DE TRABAJO	0	
EQUIPAMIENTO:	POR LICITAR	\$	-
	LICITADO	\$	-
IMPORTE DE:	MATERIAL EN OBRA:	\$	-
	EQUIPO EN OBRA SINST.	\$	-
AUDITORIA			
	OIC	de	SFP
No. OBSERVACIONES	0	0	0
ATENIDAS	0	0	0
OBSERVACIONES:			
 ARQ. JESSICA MERCEDES MORA RAMOS RESIDENTE DE SERVICIOS IMSS			
 ARQ. JUAN FIDEL SANCHEZ OLVERA ENC DE LA OFICINA DE CONTROL DE OBRA Y PRODUCTOS			
 ARQ. MARCO A. AMICA TAMEZ JEFE DEL DEPARTAMENTO DE CONSTRUCCION Y PLANEACION INMOBILIARIA			



No. de Obra: 22200001
UNIDAD: UNIDAD DE MEDICINA FAMILIAR
TIPO DE OBRA: SERVICIOS
LOCALIDAD: 21
EMPRESA: ESPACIO CONSULTORES, S.C.

ACTUALIZADO AL:
CONTRATO N°:
AVANCE REAL:
FECHA DE INICIO:

lunes, 16 de diciembre de 2024
1-22200001-S-20100 N° COMPROMISO: S-20100
52.00% GLOBAL: 0.00%
09/10/2024 TERMINO: 31/12/2024

REPORTE FOTOGRÁFICO



FOTO No. 1: Plano de Cimentación



FOTO No. 2: Plano de Conjunto

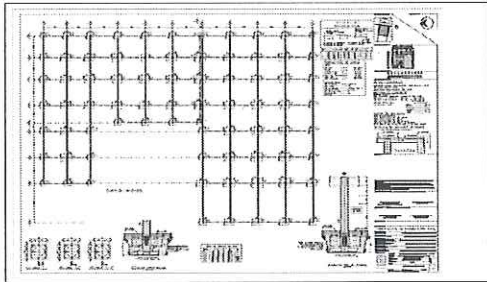

FOTO No. 3: Secciones

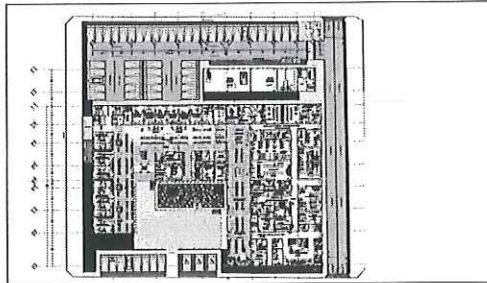

FOTO No. 4:
Secciones

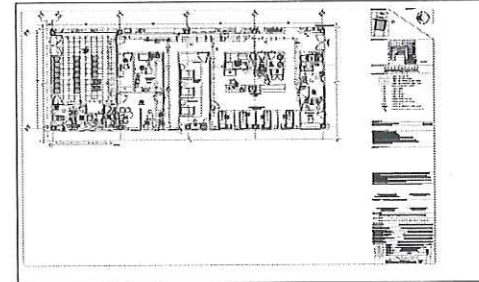

FOTO No. 5: Telecomunicaciones

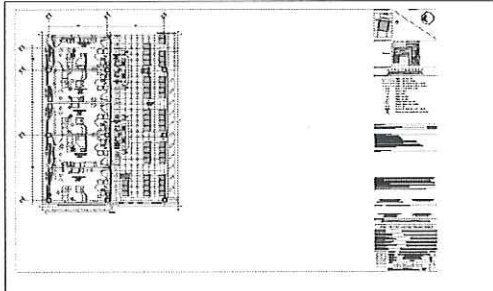

FOTO No. 6: Diagrama Unifilar de emergencia

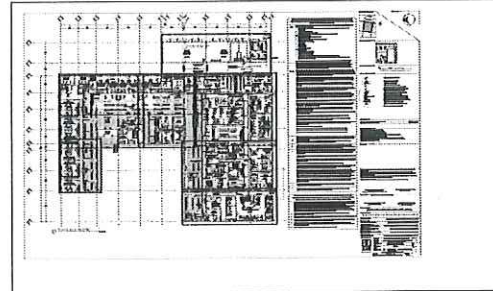

FOTO No. 7: Guías Mecánicas

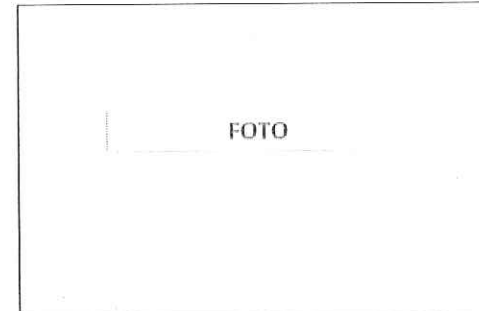

FOTO No. 8: Azoteas

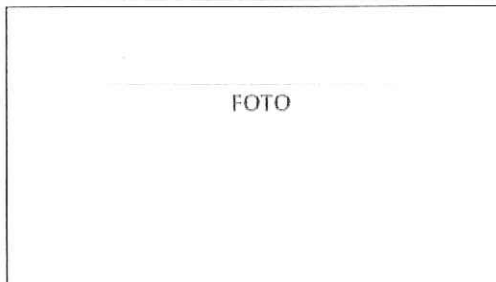
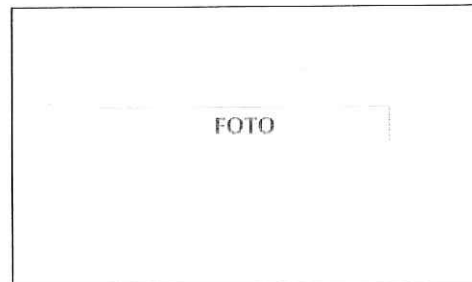
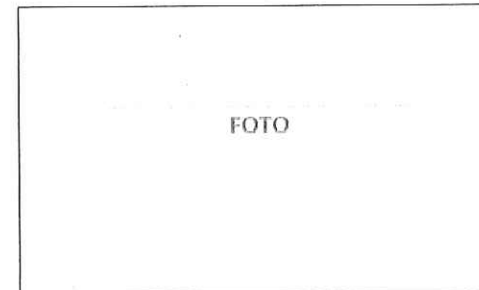

FOTO No. 9: Isométricos