

**CEDULA DE INFORMACION DE AVANCE FISICO-FINANCIERO DE OBRA**

DELEGACION ESTATAL EN NUEVO LEÓN,
 JEFATURA DE SERVICIOS ADMINISTRATIVOS
 DEPARTAMENTO DE CONSTRUCCIÓN Y PLANEACIÓN INMOBILIARIA

IMSS

No. de Obra: NIA
 UNIDAD: HOSPITAL GENERAL REGIONAL DE 260 CAMAS
 TIPO DE OBRA: NUEVA
 LOCALIDAD: SANTA CATARINA, NUEVO LEÓN
 EMPRESA: ROTGER INGENIERÍA Y CONSTRUCCIÓN S.A DE C.V.

ACTUALIZADO AL: lunes, 15 de mayo de 2023
 CONTRATO N°: 2-23200001-S-20091 N° COMPROMISO: S-20091
 AVANCE REAL: 100.00% GLOBAL: 0.00%
 FECHA DE INICIO: 24/03/2023 TERMINO: 17/04/2023

2DO. CONTRATO			
GLOBAL (EN CASO DE VARIOS CONTRATOS)			
DIRECCIÓN RESPONSABLE DE OBRA. (DRO)			
EMPRESA:			
N° DE CONTRATO:	HASTA ESTIMACIÓN:		
N° DE COMPROMISO:	FECHA DE INICIO:	DDMM/AA	
MONTO CONTRATADO:	FECHA DE TERMINO:	DDMM/AA	
MONTO TOTAL ESTIMADO	AVANCE	0%	
N° DE CONVENIO:	TIPO DE CONVENIO:		
N° DE CONVENIO:	TIPO DE CONVENIO:		
AVANCE DE OBRA	AVANCE PROGRAMADO	AVANCE REAL	POR EJECUTAR
UNIDAD VERIFICADORA DE INSTALACIÓN ELÉCTRICA. (UVIE)			
EMPRESA:			
N° DE CONTRATO:	HASTA ESTIMACIÓN:		
N° DE COMPROMISO:	FECHA DE INICIO:	DDMM/AA	
MONTO CONTRATADO:	FECHA DE TERMINO:	DDMM/AA	
MONTO TOTAL ESTIMADO	AVANCE	0%	
N° DE CONVENIO:	ESTATUS		
N° DE CONVENIO:	TIPO DE CONVENIO:		
N° DE CONVENIO:	TIPO DE CONVENIO:		
AVANCE DE OBRA	AVANCE PROGRAMADO	AVANCE REAL	POR EJECUTAR
SUPERVISIÓN EXTERNA DE OBRA			
EMPRESA:			
N° DE CONTRATO:	HASTA ESTIMACIÓN:		
N° DE COMPROMISO:	FECHA DE INICIO:	DDMM/AA	
MONTO CONTRATADO:	FECHA DE TERMINO:	DDMM/AA	
MONTO TOTAL ESTIMADO	AVANCE	0%	
N° DE CONVENIO:	ESTATUS		
N° DE CONVENIO:	TIPO DE CONVENIO:		
N° DE CONVENIO:	TIPO DE CONVENIO:		
AVANCE DE OBRA	AVANCE PROGRAMADO	AVANCE REAL	POR EJECUTAR

AVANCE FÍSICO:				0%			
FECHA DE RESCISIÓN/SUSP.				DDMM/AA			
FECHA DE NOTIFICACIÓN				DDMM/AA			
FECHA DE RESOLUCIÓN DE RESISIÓN:				DDMM/AA			
FECHA DE INICIO DE LOS TRABAJOS:				DDMM/AA			
OBSERVACIONES:							
EN QUE SITUACIÓN SE ENCUENTRA LA OBRA							
	S/NO	FECHA / PROG.	MOTIVO				
ENTREGADA A CONSERVACIÓN	NO	DDMM/AA					
PUESTA EN OPERACIÓN	NO	DDMM/AA					
FINIQUITADA	NO	DDMM/AA					
INAUGURADA:	NO	DDMM/AA					
POR QUIEN O QUIENES SE INAUGURÓ:							
OBSERVACIONES: LA SITUACION DE LA OBRA, SE EXPLICA EN EL ESPACIO DE PROBLEMÁTICA RELEVANTE.							
NOTA: Se deberán de enviar las caratulas de los convenios celebrados en formato pdf, cada vez que estos sean formalizados.							

FUERZA DE TRABAJO: 0			
ARTICULOS:	FUERZA DE TRABAJO		
EQUIPAMIENTO:	POR LICITAR	\$	-
	LICITADO	\$	-
IMPORTE DE:	MATERIAL EN OBRA:	\$	-
	EQUIPO EN OBRA S/INST.	\$	-
AUDITORIA			
	OIC	DE	SFP
No. OBSERVACIONES	0	0	0
ATENDIDAS	0	0	0
OBSERVACIONES:			
 ARO. ARACELI MERCEDES LIRA RAMOS RESPONSABLE DE SERVICIOS			
 ARO. ARACELI MERCEDES LIRA RAMOS ENC. DE LA OFICINA DE CONTROL DE OBRA Y SERVICIOS			
 ARO. MARCO ANTONIO AMEZA TAMEZ JEFE DEL DEPARTAMENTO DE CONSTRUCCIÓN Y PLANEACIÓN INMOBILIARIA			



IMSS

No. de Obra: NIA
 UNIDAD: HOSPITAL GENERAL REGIONAL DE 260 CAMAS
 TIPO DE OBRA: NUEVA
 LOCALIDAD: SANTA CATARINA, NUEVO LEÓN
 EMPRESA: ROTGER INGENIERÍA Y CONSTRUCCIÓN S.A DE C.V.

ACTUALIZADO AL:
 CONTRATO N°:
 AVANCE REAL:
 FECHA DE INICIO:

lunes, 15 de mayo de 2023
 2-23200001-S-20091 N° COMPROMISO: S-20091
 100.00% GLOBAL: 0.00%
 24/03/2023 : TERMINO: 17/04/2023

REPORTE FOTOGRAFICO



FOTO No. 1: DESARROLLO E INSTALACIÓN DE LINEA BASE DE REFERENCIA.



FOTO No. 2: DESARROLLO DE ALTIMETRIA Y PLANIMETRIA. EN CAMPO.

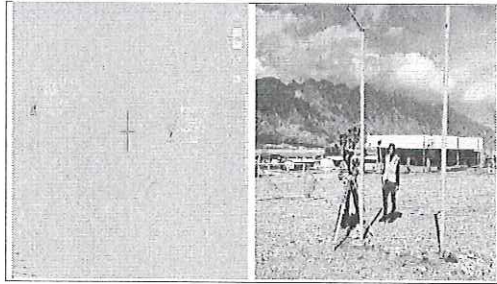

FOTO No. 3: DESARROLLO DE LEVANTAMIENTO EN CAMPO DE VIALIDADES , REDES Y LINEAS EXISTENTES DE AGUA, DRENAJE ETC.

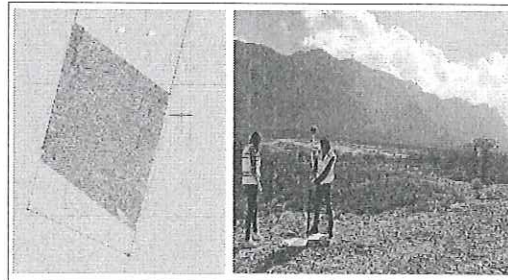

FOTO No. 4 :DESARROLLO DE INGENIERIA DE GABINETE DEL LEVANTAMIENTO TOPOGRAFICO .

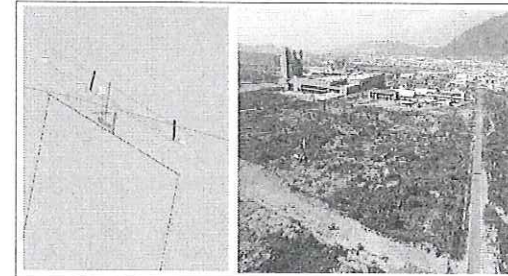

FOTO No. 5: DIBUJO Y ENTREGA DE PLANOS TOPOGRAFICOS.

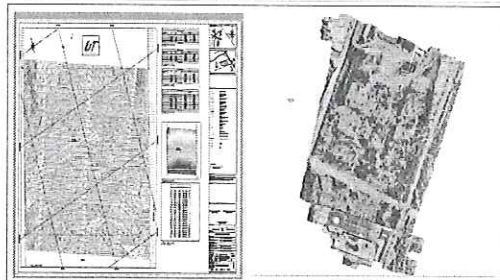

FOTO No. 6: UBICACIÓN DE BASE DE REFERENCIAS DE LIMITE DE PROPIEDAD .

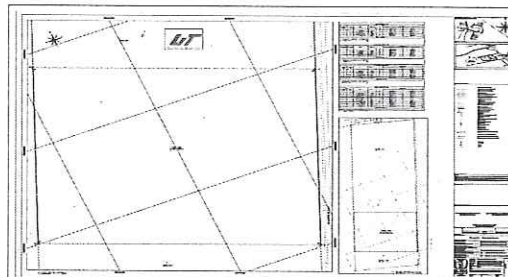

FOTO No. 7: : UBICACIÓN DE REFERENCIA DE LIMITE DE LIMITE DE PROPIEDAD



FOTO No. 8: : UBICACIÓN DE BASE DE REFERENCIAS DE LIMITE DE PROPIEDAD

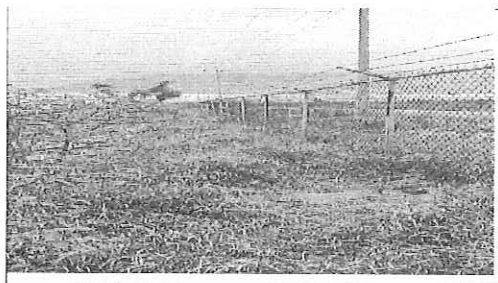
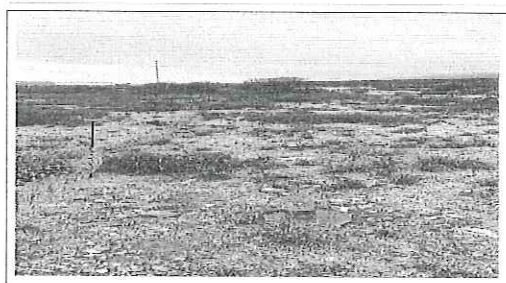
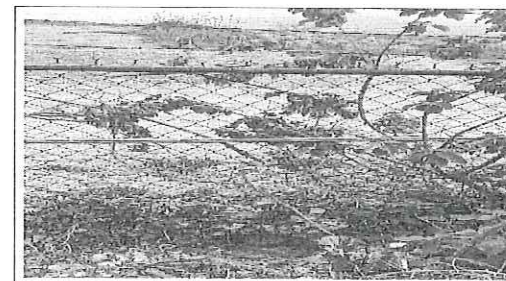

FOTO No. 9: : UBICACIÓN DE BASE DE REFERENCIAS DE LIMITE DE PROPIEDAD