

**CEDULA DE INFORMACION DE AVANCE FISICO-FINANCIERO DE OBRA**

DELEGACION ESTATAL EN NUEVO LEON,
 JEFATURA DE SERVICIOS ADMINISTRATIVOS
 DEPARTAMENTO DE CONSTRUCCION Y PLANEACION INMOBILIARIA



IMSS

No. de Obra: N/A
 UNIDAD: HOSPITAL GENERAL REGIONAL DE 260 CAMAS
 TIPO DE OBRA: ESTUDIOS TOPOGRAFICO
 LOCALIDAD: SANTA CATARINA, NUEVO LEON
 EMPRESA: ROTGER INGENIERIA Y CONSTRUCCION S.A DE C.V.

ACTUALIZADO AL:
 CONTRATO N°:
 AVANCE REAL:
 FECHA DE INICIO:

sábado, 15 de abril de 2023
 2-2320001-S-20091 N° COMPROMISO: S-20091
 100.00% GLOBAL: 0.00%
 24/03/2023 TERMINO: 17/04/2023

CÉDULA DE INFORMACIÓN DE AVANCES FÍSICO-FINANCIERO DE OBRA

DATOS GENERALES				CAPACIDAD INSTALADA		FECHA DE ACTUALIZACIÓN: 15 de abril de 2023	
N° DE OBRA:	N/A			EXISTENTE	NUEVO/AMPL./REM.		REPORTE FOTOGRAFICO  
UNIDAD:	HOSPITAL GENERAL REGIONAL DE 260 CAMAS			CAMAS DE HOSPITALIZACION			
LOCALIDAD:	SANTA CATARINA, NUEVO LEON	DELEGACION	NUEVO LEON	CONSUL. MEDICINA FAM.			
TIPO DE OBRA	NUEVA			SALAS DE CIRUGIA			
DOMICILIO:	TERRENO DENOMINADO UNIVERSIDAD TECNOLÓGICA, CARRETERA MONTERREY, SALTILLO KM.61.5, COLONIA BOSQUES DE SANTA CATARINA, NUEVO LEON.			SALAS DE RAYOS X			
DATOS DEL CONTRATO				PEINES DE LABORATORIO			
DESCRIPCIÓN DETALLADA DE LOS TRABAJOS				SALAS DE PROC. MIXTOS			
NOMBRE DE LA EMPRESA:	ROTGER INGENIERIA Y CONSTRUCCION S.A DE C.V.			POBLACION BENEFICIADA			
REPRESENTANTE LEGAL:	ARQ. LUIS GERARDO TAMEZ GUERRERO			METROS CUADRADOS DE:			
N° DE LICITACION:	AO-50-GYR-050GYR048-N-1-2023	ESTUDIO TOPOGRAFICO DE HOSPITAL GENERAL REGIONAL DE 260 CAMAS, UBICADO EN EL MUNICIPIO DE SANTA CATARINA, NUEVO LEON.		TERRENO:	50,000.00 M2		
TIPO DE ADJUDICACION	ASIGNACION DIRECTA INV. A CUANDO MENOS 3 PERSONAS, LICITACION PUBLICA NACIONAL.			CONSTRUCCION:			
FECHA DE FIRMA DEL CONTRATO:	23/03/2023			OBRA NUEVA:			
N° DE CONTRATO:	2-23200001-S-20091			AMPLIACION:			
N° DE COMPROMISO:	S-20091			REMODELACION:			
FECHA DE INICIO	24/03/2023			ADECUACION:			
FECHA DE TERMINO	17/04/2023			OBRA EXTERIOR:			
MONTO CONTRATADO	\$ 143,364.40			ESTACIONAMIENTO:			
2DO. CONTRATO				ESPECIALIDADES CON LAS QUE CUENTA LA UNIDAD			
FECHA DE INICIO	DD/MM/AA			REQUERIMIENTOS DE CARTERA DE INVERSION <input type="checkbox"/> SI <input checked="" type="checkbox"/> NO ¿EL PROGRAMA O PROYECTO DE INVERSION REQUIERE RECURSOS ADICIONALES CON RESPECTO AL PRESUPUESTO AUTORIZADO EN LA CARTERA DE INVERSION? <input type="checkbox"/> SI <input checked="" type="checkbox"/> NO ¿EL PROGRAMA O PROYECTO DE INVERSION PRESENTA VARIACION EN LAS METAS FISICAS REGISTRADAS EN LA CARTERA DE INVERSION?			
FECHA DE TERMINO	DD/MM/AA						
MONTO CONTRATADO	\$ -						
N° DE CONVENIO:							
N° DE CONVENIO:							
N° DE CONVENIO:							
AVANCE DE OBRA		AVANCE PROGRAMADO	AVANCE REAL				POR EJECUTAR
		100.00%	100.00%				0.00%
SITUACION FINANCIERA							
IMPORTE DEL CONTRATO INICIAL	\$ 143,364.40	IMPORTE DE CONVENIO	\$ -				
MONTO ESTIMADO DE CATALOGO (A)		MONTO TOTAL EJECUTADO A+B+C+D	\$ 143,364.40				
IMPORTE DEL 2DO CONTRATO	\$ -	MONTO PAGADO HASTA					
MONTO ESTIMADO CONCEPTOS EXTRAORDINARIOS (C)	\$ -	INFORMACION HASTA ESTIMACION N°	1				
MONTO POR ESTIMAR (D)	\$ 143,364.40	STATUS	ESTIMACION EN REVISION				
N° DE CONVENIO:		TIPO DE CONVENIO:					
N° DE CONVENIO:		TIPO DE CONVENIO:					
N° DE CONVENIO:		TIPO DE CONVENIO:					
AVANCE DE OBRA		AVANCE PROGRAMADO	AVANCE REAL	POR EJECUTAR			
		100.00%	100.00%	0.00%			
AVANCE FINANCIERO CONTRATO EN PROCESO							
		PROG.	REAL				
CONTRATO INICIAL:	\$ 143,364.40	\$ -					
RESICION							
EMPRESA:							
N° DE LICITACION:							
N° COMPROMISO							
N° CONTRATO:							
PROBLEMÁTICA RELEVANTE							
ACTIVIDADES ACTUALES QUE SE DESARROLLAN							
LEVANTAMIENTO TOPOGRAFICO DEL TERRENO.							





**CEDULA DE INFORMACION DE AVANCE FISICO-FINANCIERO DE OBRA**
 DELEGACION ESTATAL EN NUEVO LEON
 JEFATURA DE SERVICIOS ADMINISTRATIVOS
 DEPARTAMENTO DE CONSTRUCCION Y PLANEACION INMOBILIARIA

 No. de Obra: N/A
 UNIDAD: HOSPITAL GENERAL REGIONAL DE 260 CAMAS
 TIPO DE OBRA: NUEVA
 LOCALIDAD: SANTA CATARINA, NUEVO LEÓN
 EMPRESA: ROTGER INGENIERIA Y CONSTRUCCION S.A DE C.V.

 ACTUALIZADO AL: sábado, 15 de abril de 2023
 CONTRATO N°: 2-23200001-S-20091
 AVANCE REAL: 100.00%
 FECHA DE INICIO: 24/03/2023
 N° COMPROMISO: S-20091
 GLOBAL: 0.00%
 TERMINO: 17/04/2023

2DO. CONTRATO			
GLOBAL (EN CASO DE VARIOS CONTRATOS)			
DIRECCIÓN RESPONSABLE DE OBRA: (DRO)			
EMPRESA:			
N° DE CONTRATO:	HASTA ESTIMACIÓN:		
N° DE COMPROMISO:	FECHA DE INICIO:	DD/MM/AA	
MONTO CONTRATADO:	FECHA DE TERMINO:	DD/MM/AA	
MONTO TOTAL ESTIMADO	AVANCE	0%	
N° DE CONVENIO:	TIPO DE CONVENIO:		
N° DE CONVENIO:	TIPO DE CONVENIO:		
AVANCE DE OBRA	AVANCE PROGRAMADO	AVANCE REAL	POR EJECUTAR
UNIDAD VERIFICADORA DE INSTALACIÓN ELÉCTRICA. (UVIE)			
EMPRESA:			
N° DE CONTRATO:	HASTA ESTIMACIÓN:		
N° DE COMPROMISO:	FECHA DE INICIO:	DD/MM/AA	
MONTO CONTRATADO:	FECHA DE TERMINO:	DD/MM/AA	
MONTO TOTAL ESTIMADO	AVANCE	0%	
N° DE CONVENIO:	ESTATUS		
N° DE CONVENIO:	TIPO DE CONVENIO:		
N° DE CONVENIO:	TIPO DE CONVENIO:		
AVANCE DE OBRA	AVANCE PROGRAMADO	AVANCE REAL	POR EJECUTAR
SUPERVISIÓN EXTERNA DE OBRA			
EMPRESA:			
N° DE CONTRATO:	HASTA ESTIMACIÓN:		
N° DE COMPROMISO:	FECHA DE INICIO:	DD/MM/AA	
MONTO CONTRATADO:	FECHA DE TERMINO:	DD/MM/AA	
MONTO TOTAL ESTIMADO	AVANCE	0%	
N° DE CONVENIO:	ESTATUS		
N° DE CONVENIO:	TIPO DE CONVENIO:		
N° DE CONVENIO:	TIPO DE CONVENIO:		
AVANCE DE OBRA	AVANCE PROGRAMADO	AVANCE REAL	POR EJECUTAR

AVANCE FÍSICO:			
0%			
FECHA DE RESCISIÓN/SUSP.	DD/MM/AA		
FECHA DE NOTIFICACIÓN	DD/MM/AA		
FECHA DE RESOLUCIÓN DE RESCISIÓN:	DD/MM/AA		
FECHA DE REINICIO DE LOS TRABAJOS:	DD/MM/AA		
OBSERVACIONES:			
EN QUE SITUACIÓN SE ENCUENTRA LA OBRA			
	SINO	FECHA / PROG.	MOTIVO
ENTREGADA A CONSERVACIÓN	NO	DD/MM/AA	
PUESTA EN OPERACIÓN	NO	DD/MM/AA	
FINIQUITADA	NO	DD/MM/AA	
INAUGURADA:	NO	DD/MM/AA	
POR QUIEN O QUIENES SE INAUGURO:			
OBSERVACIONES: LA SITUACION DE LA OBRA, SE EXPLICA EN EL ESPACIO DE PROBLEMÁTICA RELEVANTE.			
NOTA: Se deberán de enviar las caratulas de los convenios celebrados en formato pdf, cada vez que estos sean formalizados.			

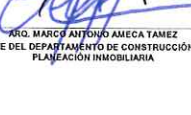
FUERZA DE TRABAJO: 0			
ARTICULOS:	FUERZA DE TRABAJO		
EQUIPAMIENTO:	POR LICITAR	\$	-
	LICITADO	\$	-
IMPORTE DE:	MATERIAL EN OBRA:	\$	-
	EQUIPO EN OBRA SINST.	\$	-
AUDITORIA			
	OIC	DE	SFP
No. OBSERVACIONES	0	0	0
ATENDIDAS	0	0	0
OBSERVACIONES:			
 ARACELIS MERCEDES LIRA RAMOS RESIDENTE DE SERVICIOS			
 ARACELIS MERCEDES LIRA RAMOS ENC. DE LA OFICINA DE CONTROL DE OBRA Y FINIQUITO			
 DR. MARCO ANTONIO AMEZA TAMEZ JEFE DEL DEPARTAMENTO DE CONSTRUCCION Y PLANEACION INMOBILIARIA			



IMSS

No. de Obra: N/A
 UNIDAD: HOSPITAL GENERAL REGIONAL DE 260 CAMAS
 TIPO DE OBRA: NUEVA
 LOCALIDAD: SANTA CATARINA, NUEVO LEÓN
 EMPRESA: ROTGER INGENIERIA Y CONSTRUCCION S.A DE C.V.

ACTUALIZADO AL:
 CONTRATO N°:
 AVANCE REAL:
 FECHA DE INICIO:

sábado, 15 de abril de 2023
 2-23200001-S-20091 N° COMPROMISO: S-20091
 100.00% GLOBAL: 0.00%
 24/03/2023 TERMINO: 17/04/2023

REPORTE FOTOGRÁFICO



FOTO No. 1: DESARROLLO E INSTALACIÓN DE LINEA BASE DE REFERENCIA.



FOTO No. 2: DESARROLLO DE ALTIMETRIA Y PLANIMETRIA. EN CAMPO.

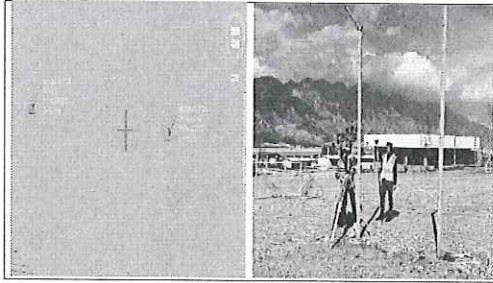

FOTO No. 3: DESARROLLO DE LEVANTAMIENTO EN CAMPO DE VIALIDADES, REDES Y LINEAS EXISTENTES DE AGUA, DRENAJE ETC.

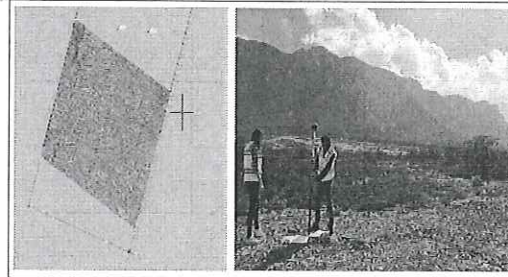

FOTO No. 4: DESARROLLO DE INGENIERIA DE GABINETE DEL LEVANTAMIENTO TOPOGRAFICO.

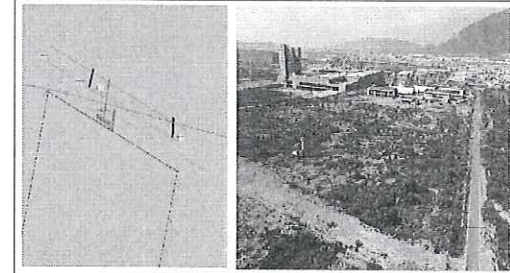

FOTO No. 5: DIBUJO Y ENTREGA DE PLANOS TOPOGRAFICOS.

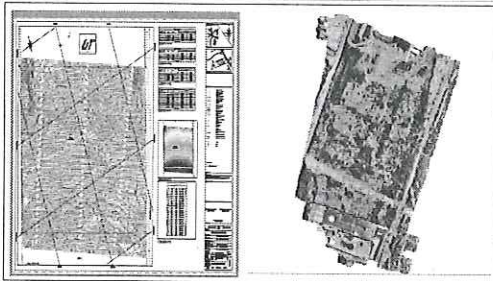

FOTO No. 6: UBICACIÓN DE BASE DE REFERENCIAS DE LIMITE DE PROPIEDAD.

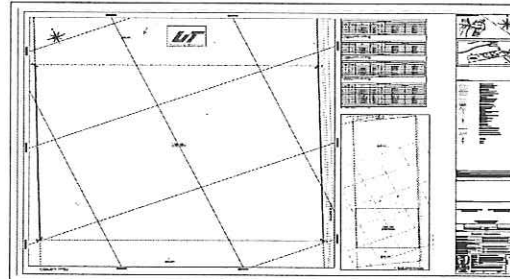

FOTO No. 7: UBICACIÓN DE REFERENCIA DE LIMITE DE LIMITE DE PROPIEDAD



FOTO No. 8: UBICACIÓN DE BASE DE REFERENCIAS DE LIMITE DE PROPIEDAD

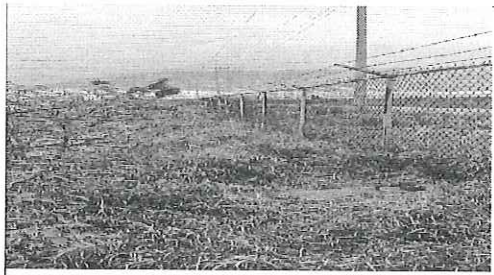
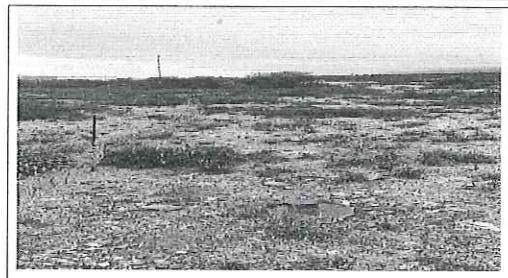
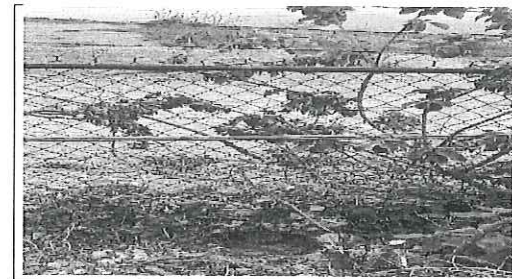

FOTO No. 9: UBICACIÓN DE BASE DE REFERENCIAS DE LIMITE DE PROPIEDAD