



CEDULA DE INFORMACION DE AVANCE FISICO-FINANCIERO DE OBRA

DELEGACION ESTATAL EN BAJA CALIFORNIA
JEFATURA DE SERVICIOS ADMINISTRATIVOS
DEPARTAMENTO DE CONSTRUCCION Y PLANEACION INMOBILIARIA

IMSS

No. de Obra: FIDEIMSS
UNIDAD: CENTRO DE SEGURIDAD SOCIAL No1
TIPO DE OBRA: "REHABILITACION DE LA ALBERCA SEMIOLIMPICA"
LOCALIDAD: MONTERREY, N.L.
EMPRESA: GUETE CONSTRUCTORA, S.A. DE C.V.

ACTUALIZADO AL: 02 DE DICIEMBRE DEL 2023
CONTRATO N°: 2-23000497-4-20094 N° COMPROMISO: 4-20094
AVANCE REAL: 31.70% GLOBAL: 0.00%
FECHA DE INICIO: 06/10/2023 TERMINO: 31/12/2023

CEDULA DE INFORMACION DE AVANCES FISICO-FINANCIERO DE OBRA

Table with multiple sections: DATOS GENERALES, DATOS DEL CONTRATO, SITUACION FINANCIERA, AVANCE DE OBRA, AVANCE FINANCIERO CONTRATO EN PROCESO, CAPACIDAD INSTALADA, REQUERIMIENTOS DE CARTERA DE INVERSION, PROBLEMATICA RELEVANTE, ACTIVIDADES ACTUALES QUE SE DESARROLLAN.



IMSS

No. de Obra: FIDEIMSS
 UNIDAD: CENTRO DE SEGURIDAD SOCIAL No1
 TIPO DE OBRA: "REHABILITACION DE LA ALBERCA SEMIOLIMPICA"
 LOCALIDAD: MONTERREY, N.L.
 EMPRESA: GUETE CONSTRUCTORA, S.A. DE C.V.

ACTUALIZADO AL: 02 DE DICIEMBRE DEL 2023
 CONTRATO N°: 2-23000497-4-20094 N° COMPROMISO: 4-20094
 AVANCE REAL: 31.70% GLOBAL: 0.00%
 FECHA DE INICIO: 06/10/2023 TERMINO: 31/12/2023

REPORTE FOTOGRÁFICO



FOTO No. 1:
 TRABAJOS DE COLADOS DE LA PLANTILLA PARA EL DESPLANTE DEL ACERO.



FOTO No. 2:
 TRABAJOS DE CIERRE DE ACCESO EN AREA DE VESTIDORES.



FOTO No. 3
 TRABAJOS DE COLOCACION DE CABLEADO PARA IDENTIFICACION DE CIRCUITOS EN AREA DE PASILLO PRINCIPAL.



FOTO No. 4:
 TRABAJOS DE COLOCACION DE CABLEADO PARA IDENTIFICACION DE CIRCUITOS EN AREA DE ACCESO A VESTIDORES.

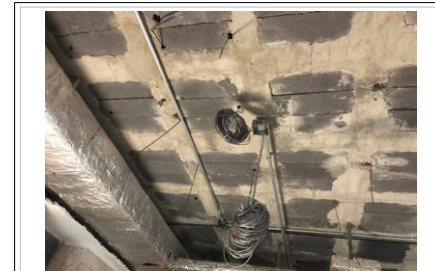

FOTO No. 5:
 TRABAJOS DE COLOCACION DE SUSPENSION DE LOS PLAFONES EN EL AREA DE LAS OFICINAS .



FOTO No. 6:
 TRABAJOS DE ARMADO DE ACERO DE LA PRIMERA PARRILLA EN EL AREA DE LA TRINCHERA Y VASO DE ALBERCA.



FOTO No. 7:
 TRABAJOS DE ARMADO DE ACERO DE LA PRIMERA PARRILLA EN EL AREA DEL VASO DE ALBERCA.



FOTO No. 8:
 TRABAJOS DE CIMBRADO AREA REBOSADERO



FOTO No. 9:
 TRABAJOS DE ARMADO DE ACERO DE LA SEGUNDA PARRILLA EN EL AREA DEL VASO DE ALBERCA.

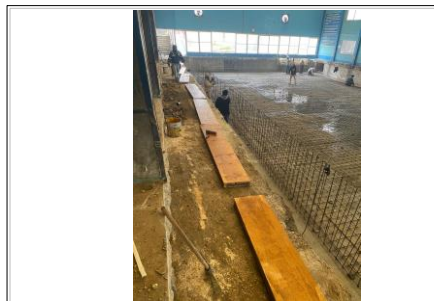

CEDULA DE INFORMACION DE AVANCE FISICO-FINANCIERO DE OBRA
DELEGACION ESTATAL EN BAJA CALIFORNIA
JEFATURA DE SERVICIOS ADMINISTRATIVOS
DEPARTAMENTO DE CONSTRUCCION Y PLANEACION INMOBILIARIA

IMSS

No. de Obra: FIDEIMSS
UNIDAD: CENTRO DE SEGURIDAD SOCIAL N°1
TIPO DE OBRA: "REHABILITACION DE LA ALBERCA SEMIOLIMPICA"
LOCALIDAD: MONTERREY, N.L.
EMPRESA: GUETE CONSTRUCTORA, S.A. DE C.V.

ACTUALIZADO AL: 02 DE DICIEMBRE DEL 2023
CONTRATO N°: 2-23000497-4-20094 N° COMPROMISO: 4-20094
AVANCE REAL: 31.70% GLOBAL: 0.00%
FECHA DE INICIO: 06/10/2023 TERMINO: 31/12/2023

LOCALIZACIÓN DE PUNTOS FOTOGRAFICOS

