

CÉDULA DE INFORMACIÓN DE AVANCES FÍSICO-FINANCIERO DE OBRA

DATOS GENERALES			
N° DE OBRA:	2220022		
UNIDAD:	U.M.F.No.15		
LOCALIDAD:	MONTERREY	DELEGACIÓN	NUEVO LEON
TIPO DE OBRA	SERVICIOS		
DOMICILIO:	AVENIDA ADOLFO RUIZ CORTINES PONIENTE S/M, COLONIA MODERNA, C.P. 64530, MONTERREY, NUEVO LEÓN.		
DATOS DEL CONTRATO		DESCRIPCIÓN DETALLADA DE LOS TRABAJOS	
NOMBRE DE LA EMPRESA:	GEOTECNICA Y SUPERVIONTECNICA,S.A. DE C.V.	DESARROLLO DE LOS ESTUDIOS DE MECÁNICA DE SUELOS Y GEOTECNIAS, PARA LA REMODELACION DE LA UNIDAD DE MEDICINA FAMILIAR No.15 Y DEMOLICIÓN DE LA CASA DE MAQUINAS, MONTERREY,NUEVO LEÓN.	
REPRESENTANTE LEGAL:	ING. JULIO ÁNGEL LÓPEZ MARCELO		
N° DE LICITACIÓN:	IO-50-GYR-050GYR048-N-7-2023		
TIPO DE ADJUDICACIÓN	INVITACIÓN A CUANDO MENOS 3 PERSONAS		
FECHA DE FIRMA DEL CONTRATO:			
N° DE CONTRATO:	2-22200022-S-20095		
N° DE COMPROMISO:	S-20095	AVANCE FÍSICO DEL CONTRATO INICIAL	
FECHA DE INICIO	16/10/2023	PROGRAMADO	100.00%
FECHA DE TERMINO	06/11/2023	REAL	100.00%
MONTO CONTRATADO	\$ 322,251.20	GLOBAL (EN CASO DE VARIOS CONTRATOS)	
2DO. CONTRATO			
FECHA DE INICIO	DD/MM/AA	PROGRAMADO	
FECHA DE TERMINO	DD/MM/AA	REAL	
MONTO CONTRATADO	\$		
N° DE CONVENIO:		TIPO DE CONVENIO:	
N° DE CONVENIO:		TIPO DE CONVENIO:	
AVANCE DE OBRA		AVANCE PROGRAMADO	AVANCE REAL
		100.00%	100.00%
			0.00%
SITUACIÓN FINANCIERA			
IMPORTE DEL CONTRATO INICIAL	\$ 322,251.20	IMPORTE DE CONVENIO	\$ -
MONTO ESTIMADO DE CATALOGO (A)	\$ 322,251.20	MONTO TOTAL EJECUTADO A+B+C+D	\$ 322,251.20
IMPORTE DEL 2DO CONTRATO	\$ -	MONTO PAGADO	\$ -
MONTO ESTIMADO CONCEPTOS EXTRAORDINARIOS (C)		INFORMACIÓN HASTA ESTIMACIÓN N°	1
MONTO POR ESTIMAR (D)		ESTATUS	se encuentra en proceso de revisión
N° DE CONVENIO:		TIPO DE CONVENIO:	
N° DE CONVENIO:		TIPO DE CONVENIO:	
AVANCE DE OBRA		AVANCE PROGRAMADO	AVANCE REAL
		100.00%	100.00%
			0.00%
AVANCE FINANCIERO CONTRATO EN PROCESO			
		PROG.	REAL
CONTRATO INICIAL:	%	100%	\$0.00
CONTRATO INICIAL:	\$	\$322,251.20	\$0.00
GLOBAL (EN CASO DE VARIOS CONTRATOS)			
DIRECCIÓN RESPONSABLE DE OBRA. (DRO)			
EMPRESA:	S.I.A. EDIFICACIONES, S.A. DE C.V.		
N° DE CONTRATO:		HASTA ESTIMACIÓN:	
N° DE COMPROMISO:		FECHA DE INICIO:	

CAPACIDAD INSTALADA	
EXISTENTE	NUEVO/AMPL./REM.
CAMAS DE HOSPITALIZACION	
CONSUL. MEDICINA FAM.	
SALAS DE CIRUGIA	
SALAS DE RAYOS X	
PEINES DE LABORATORIO	
SALAS DE PROC. MIXTOS	
POBLACIÓN BENEFICIADA	
METROS CUADRADOS DE:	
TERRENO:	
CONSTRUCCIÓN:	
OBRA NUEVA:	
AMPLIACIÓN:	
REMODELACIÓN:	
ADECUACIÓN:	
OBRA EXTERIOR:	
ESTACIONAMIENTO:	
ESPECIALIDADES CON LAS QUE CUENTA LA UNIDAD	
REQUERIMIENTOS DE CARTERA DE INVERSIÓN	
() SI () NO	¿EL PROGRAMA O PROYECTO DE INVERSIÓN REQUIERE RECURSOS ADICIONALES CON RESPECTO AL PRESUPUESTO AUTORIZADO EN LA CARTERA DE INVERSIÓN?
() SI () NO	¿EL PROGRAMA O PROYECTO DE INVERSIÓN PRESENTA VARIACION EN LAS METAS FISICAS REGISTRADAS EN LA CARTERA DE INVERSIÓN?
() SI () NO	¿EL PROGRAMA DE INVERSIÓN PRESENTA POSTERGACION QUE IMPLIQUE TRASLADO DE RECURSOS AL SIGUIENTE EJERCICIO PRESUPUESTAL?
JUSTIFICACIÓN A LA VARIACIÓN FINANCIERA:	
RESICIÓN	
EMPRESA:	
N° DE LICITACIÓN:	
N° COMPROMISO	
N° CONTRATO:	
AVANCE FÍSICO:	0%
FECHA DE RESCISIÓN/SUSP.	DD/MM/AA
FECHA DE NOTIFICACIÓN	DD/MM/AA
FECHA DE RESOLUCIÓN DE RESICIÓN:	DD/MM/AA
FECHA DE REINICIO DE LOS TRABAJOS:	DD/MM/AA
OBSERVACIONES:	

FECHA DE ACTUALIZACIÓN: 30 de noviembre de 2023



FOTOGRAFIA AEREA FOTOGRAFIA EN INTERIOR

PROBLEMÁTICA RELEVANTE

OBSERVACIONES:

ACTIVIDADES ACTUALES QUE SE DESARROLLAN

FUERZA DE TRABAJO:		
ARTICULOS:	FUERZA DE TRABAJO	0
EQUIPAMIENTO:	POR LICITAR	\$ -

[Handwritten signature]



CEDULA DE INFORMACION DE AVANCE FISICO-FINANCIERO DE OBRA

DELEGACION ESTATAL EN NUEVO LEÓN
JEFATURA DE SERVICIOS ADMINISTRATIVOS
DEPARTAMENTO DE CONSTRUCCION Y PLANEACION INMOBILIARIA

IMSS

No. de Obra: 22200022
UNIDAD U.M.F.No.15
TIPO DE OBRA SERVICIOS
LOCALIDAD: MONTERREY
EMPRESA: GEOTECNICA Y SUPERVIONTECNICA,S.A. DE C.V.

ACTUALIZADO AL:
CONTRATO N° :
AVANCE REAL:
FECHA DE INICIO:

Jueves, 30 de noviembre de 2023
2-22200022-S-20095 N° COMPROMISO: S-20095
100.00% GLOBAL: 0.00%
16/10/2023 TERMINO: 06/11/2023

REPORTE FOTOGRAFICO



FOTO No. 1:
FOTOGRAFIA TOMADA EL DIA 16 DE OCTUBRE 2023



FOTO No. 2:
S
FOTOGRAFIA TOMADA EL DIA 16 DE OCTUBRE 2023



FOTO No. 3
FOTOGRAFIA TOMADA EL DIA 16 DE OCTUBRE 2023



FOTO No. 4:
ESTA FOTOGRAFIA FUE TOMADA EL DIA 23 DE OCTUBRE 2023.



FOTO No. 5:
ESTA FOTOGRAFIA FUE TOMADA EL DIA 23 DE OCTUBRE 2023.



FOTO No. 6
ESTA FOTOGRAFIA FUE TOMADA EL DIA 23 DE OCTUBRE 2023.

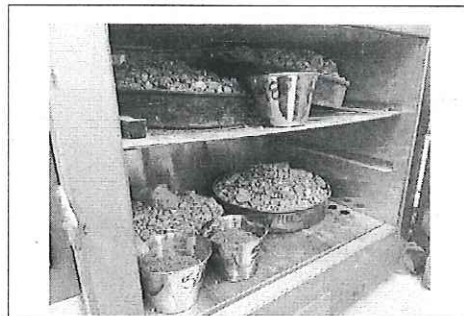

FOTO No. 7:
ESTA FOTOGRAFIA FUE TOMADA EL DIA 31 DE OCTUBRE 2023.



FOTO No. 8:
FOTOGRAFIA FUE TOMADA EL DIA 31 DE OCTUBRE 2023.



FOTO No. 9:
ESTA FOTOGRAFIA FUE TOMADA EL DIA 31 DE OCTUBRE 2023

f

S

M

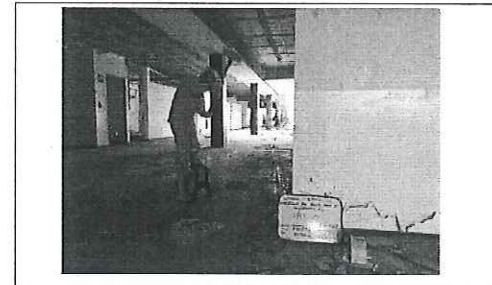

CEDULA DE INFORMACION DE AVANCE FISICO-FINANCIERO DE OBRA
DELEGACION ESTATAL EN NUEVO LEÓN
JEFATURA DE SERVICIOS ADMINISTRATIVOS
DEPARTAMENTO DE CONSTRUCCION Y PLANEACION INMOBILIARIA

MSS

No. de Obra: 22200022
UNIDAD U.M.F.No.15
TIPO DE OBRA SERVICIOS
LOCALIDAD: MONTERREY
EMPRESA: GEOTECNICA Y SUPERVICIÓNTÉCNICA,S.A. DE C.V.

ACTUALIZADO AL:
CONTRATO N° :
AVANCE REAL:
FECHA DE INICIO:

Jueves, 30 de noviembre de 2023

2-22200022-S-20095	N° COMPROMISO:	S-20095
100.00%	GLOBAL:	0.00%
16/10/2023	TERMINO:	06/11/2023

LOCALIZACIÓN DE PUNTOS FOTOGRAFICOS