

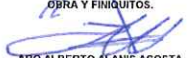



UNIDAD VERIFICADORA DE INSTALACIÓN ELÉCTRICA. (UVIE)			
EMPRESA:	HASTA ESTIMACIÓN:		
N° DE CONTRATO:	FECHA DE INICIO:	DD/MM/AA	
N° DE COMPROMISO:	FECHA DE TÉRMINO:	DD/MM/AA	
MONTO CONTRATADO:	AVANCE	0%	
MONTO TOTAL ESTIMADO	ESTATUS		
N° DE CONVENIO:	TIPO DE CONVENIO:		
N° DE CONVENIO:	TIPO DE CONVENIO:		
AVANCE DE OBRA	AVANCE PROGRAMADO	AVANCE REAL	POR EJECUTAR
SUPERVISIÓN EXTERNA DE OBRA			
EMPRESA:	HASTA ESTIMACIÓN:		
N° DE CONTRATO:	FECHA DE INICIO:	DD/MM/AA	
N° DE COMPROMISO:	FECHA DE TÉRMINO:	DD/MM/AA	
MONTO CONTRATADO:	AVANCE	0%	
MONTO TOTAL ESTIMADO	ESTATUS		
N° DE CONVENIO:	TIPO DE CONVENIO:		
N° DE CONVENIO:	TIPO DE CONVENIO:		
AVANCE DE OBRA	AVANCE PROGRAMADO	AVANCE REAL	POR EJECUTAR

EN QUE SITUACIÓN SE ENCUENTRA LA OBRA			
	S/NO	FECHA / PROG.	MOTIVO
ENTREGADA A CONSERVACIÓN		DD/MM/AA	
PUESTA EN OPERACIÓN		DD/MM/AA	
FINIQUITADA		DD/MM/AA	
INAUGURADA:		DD/MM/AA	
POR QUIEN O QUIENES SE INAUGURÓ: OBSERVACIONES: LA SITUACIÓN DE LA OBRA, SE EXPLICA EN EL ESPACIO DE PROBLEMÁTICA RELEVANTE.			
NOTA: Se deberán de enviar las caratulas de los convenios celebrados en formato pdf, cada vez que estos sean formalizados.			

No. OBSERVACIONES	0	0	0
ATENDIDAS	0	0	0
OBSERVACIONES:			
<div style="display: flex; justify-content: space-between; align-items: flex-end;"> <div style="text-align: center;">             ARQ. JUAN FIDEL SANCHEZ OLVERA            ENC. DE LA OFICINA DE CONTROL DE OBRA Y FINIQUITOS.         </div> <div style="text-align: center;">             ARQ. ALBERTO ALANIS ACOSTA            RESIDENTE DE OBRA IMSS         </div> <div style="text-align: center;">             ARQ. MARCOS ANTONIO AMEZA TAMEZ            JEFE DEL DEPARTAMENTO DE CONSTRUCCIÓN Y PLANEACIÓN         </div> </div>			



MSS

No. de Obra: 2-22200019  
 UNIDAD AMPLIACION 3 CONSULTORIOS DEL HGSZMF No. 12 LINARES NUEVO LEON  
 TIPO DE OBRA OBRA NUEVA  
 LOCALIDAD: LINARES  
 EMPRESA: JUAN CARLOS AGUILAR GAMEZ

ACTUALIZADO AL:  
 CONTRATO N°:  
 AVANCE REAL:  
 FECHA DE INICIO:

Jueves, 30 de noviembre de 2023  
 2-22200019-4-20093 N° COMPROMISO: 4  
 88.00% GLOBAL: 0.00%  
 18/09/2023 : TERMINO: 12/12/2023

**REPORTE FOTOGRÁFICO**



FOTO No. 1:  
 DESCRIPCIÓN DE FOTOGRAFÍA.- COLADO DE LOSA DE AZOTEA.



FOTO No. 2:  
 DESCRIPCIÓN FOTOGRAFICA.- COLADO DE LOSA INSTALACION DE BARRO BLOCK Y ACERO DE REFUERZO.  
 FOTOGRAFIA



FOTO No. 3  
 DESCRIPCIÓN DE FOTOGRAFÍA.- APLANADO EN MUROS.  
 FOTOGRAFIA



FOTO No. 4:  
 DESCRIPCIÓN FOTOGRAFICA.- CENTRO DE CARGA  
 ESTA FOTOGRAFIA

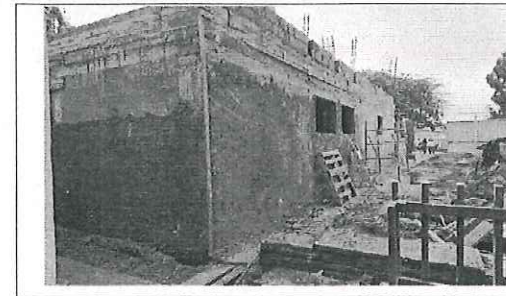

FOTO No. 5:  
 DESCRIPCIÓN FOTOGRAFICA.- RANURA EN MUROS.  
 ESTA FOTOGRAFIA

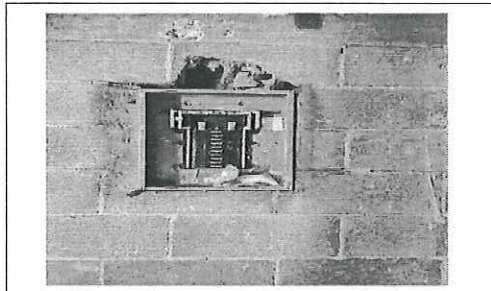

FOTO No. 6:  
 DESCRIPCIÓN FOTOGRAFICA.- INSTALACION DE TUBO DE DREANJE PARA CONDESASDO  
 ESTA FOTOGRAFIA

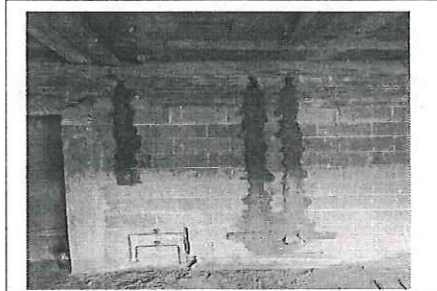

FOTO No. 7:  
 DESCRIPCIÓN FOTOGRAFICA.- PISO CERAMICO.  
 ESTA FOTOGRAFIA.

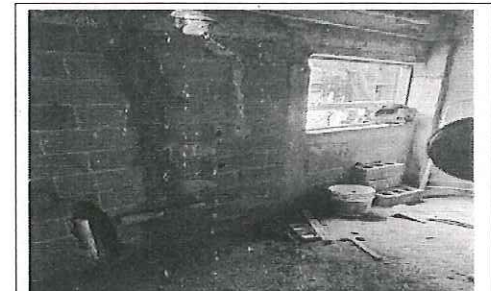

FOTO No. 8:  
 DESCRIPCIÓN FOTOGRAFICA.- APLANDO EN YESO.  
 ESTA FOTOGRAFIA

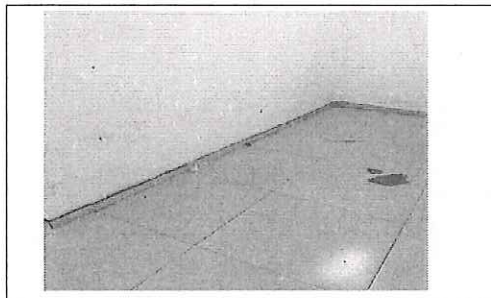
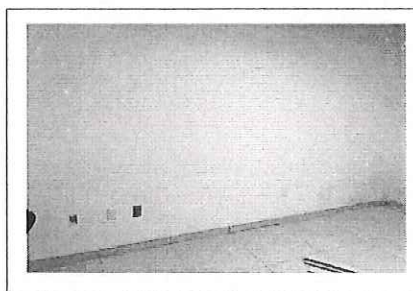
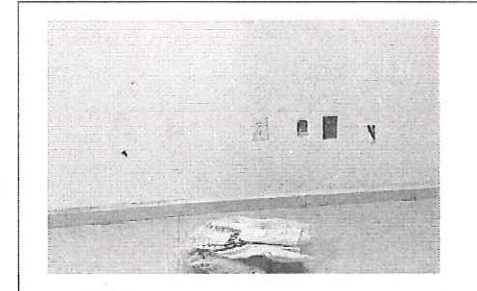

FOTO No. 9:  
 DESCRIPCIÓN FOTOGRAFICA.- CONTACTOS EN MUROS.  
 FOTOGRAFIA

*[Handwritten signatures and initials in blue ink]*