

INVITACIÓN A CUANDO MENOS TRES PERSONAS NÚMERO IA-50-GYR-050GYR016-N-129-2023
NÚMERO DE CONTRATO CCO-P-23-35-2527-042



CUERNAVACA, MORELOS A 29 DE MAYO DE 2023

“DESCRIPCIÓN PORMENORIZADA DEL SUMINISTRO”

- **28.2.5** ESCRITO MEDIANTE EL CUAL MANIFIESTEN QUE EL SUMINISTRO A REALIZAR DEBERÁN INCLUIR MANO DE OBRA Y QUE FORMAN PARTE DE SU OFERTA, LAS REFACCIONES O LOS BIENES SERÁN FABRICADOS EN MÉXICO Y CONTARÁN AL MENOS CON EL CINCUENTA POR CIENTO DE CONTENIDO NACIONAL O EL PORCENTAJE QUE COMO CASO DE EXCEPCIÓN SE ENCUENTRE RECONOCIDO EN EL ACUERDO POR EL QUE SE ESTABLECEN LAS REGLAS PARA LA DETERMINACIÓN Y ACREDITACIÓN DEL GRADO DE CONTENIDO NACIONAL, TRATÁNDOSE DE PROCEDIMIENTOS DE CONTRATACIÓN DE CARÁCTER NACIONAL, PUBLICADO EN EL DIARIO OFICIAL DE LA FEDERACIÓN (DOF) DE FECHA 3 DE MARZO DE 2000.
- **28.2.6** RELACIÓN Y DATOS BÁSICOS DE MATERIALES Y REFACCIONES.
- **28. 2. 7** RELACIÓN (PLANTILLA DE PERSONAL) Y DATOS BÁSICOS DE LAS DIFERENTES CATEGORÍAS A UTILIZARSE EN LA MANO DE OBRA.
- **28. 2. 8** RELACION DE EQUIPO QUE SE EMPLEARA EN EL SUMINISTRO, INDICANDO SI SON DE SU PROPIEDAD O RENTADOS, SU UBICACIÓN FÍSICA Y VIDA ÚTIL.
- **28. 2. 12** CARTA BAJO PROTESTA DE DECIR VERDAD EN LA QUE SE INDIQUE A LOS RESPONSABLES QUE ESTARÁN ASIGNADOS PARA EL SUMINISTRO REQUERIDO POR EL INSTITUTO. ASÍ COMO EL PROCEDIMIENTO DE ATENCIÓN A LOS MISMOS. DICHAS PERSONAS DEBERÁN CONTAR CON EXPERIENCIA COMPROBABLE Y CAPACIDAD DE SOLUCIÓN INMEDIATA AL PROBLEMA QUE SE PRESENTE, ACREDITANDO CON CURRÍCULUM REGISTROS Y COMPROBANTES DE CAPACITACIÓN POR EL FABRICANTE EN LA MATERIA.
- **28. 2. 13** CARTA BAJO PROTESTA DE DECIR VERDAD, EN LA QUE SE ESPECIFIQUE LA INFRAESTRUCTURA CON LA QUE CUENTA PARA EL SUMINISTRO DEL BIEN, METODOLOGÍA, Y LA EXPERIENCIA COMPROBABLE DE IMPLANTACIÓN DE ÉSTA.

ATENTAMENTE

PROTESTO LO NECESARIO:

Alberto Flores

NOMBRE: ALBERTO FLORES REYES

PERSONA FÍSICA

28.2.5

CUERNAVACA, MORELOS A 29 DE MAYO DE 2023.

ME REFIERO AL PROCEDIMIENTO **INVITACIÓN A CUANDO MENOS TRES PERSONAS** NÚMERO: **IA-50-GYR-050GYR016-N-129-2023** EN EL QUE YO **ALBERTO FLORES REYES**, PERSONA FÍSICA CON ACTIVIDAD EMPRESARIAL. PARTICIPO A TRAVÉS DE LA PROPUESTA. POR LO QUE MANIFIESTO QUE EL QUE SUSCRIBE, DECLARA BAJO PROTESTA DE DECIR VERDAD, QUE LA TOTALIDAD DE LOS BIENES QUE UTILICE MI REPRESENTADA EN LA PRESTACIÓN DEL SUMINISTRO DE BIENES CONTENIDO EN DICHA PROPUESTA, BAJO LA PARTIDA **UNICA**, SERÁN PRODUCIDOS EN LOS ESTADOS UNIDOS MEXICANOS, Y QUE ADEMÁS LOS BIENES CONTIENEN COMO MÍNIMO, EL GRADO DE CONTENIDO NACIONAL REQUERIDO CONFORME A LO ESTABLECIDO EN LA DISPOSICIÓN SEXTA DEL ***"ACUERDO POR EL QUE SE ESTABLECEN LAS REGLAS PARA LA DETERMINACIÓN Y ACREDITACIÓN DEL GRADO DE CONTENIDO NACIONAL, TRATÁNDOSE DE PROCEDIMIENTOS DE CONTRATACIÓN DE CARÁCTER NACIONAL"***, DE FECHA 3 DE MARZO DE 2000. Y SUS REFORMAS PUBLICADAS EN EL DIARIO OFICIAL DE LA FEDERACIÓN DE FECHA 4 DE ENERO DE 2007.

ATENTAMENTE

PROTESTO LO NECESARIO:

Alberto Flores

NOMBRE: **ALBERTO FLORES REYES**
PERSONA FÍSICA

RELACIÓN DE MATERIALES Y REFACCIONES

CLAVE O NUMERO	MATERIALES Y REFACCIONES	UNIDAD	CANTIDAD
1	Llave Economizadora para lavabo monomando 22.5 X 10 X 4.7 CM latón (HELVEX)	Pza.	20
2	Fluxometro American Estándar 3lts. manual para mingitorio acabado cromo	Pza.	17
3	Fluxometro de pedal expuesto para taza flux, spud de 38 mm 6L por descarga, acabado cromo (HELVEX)	Pza.	13
4	Cespol para lavabo cromo longitud 265 mm, altura 200 mm, peso 0.724 kgs (URREA)	Pza.	97
5	Cespol para lavabo cromo (URREA) Mod. 216, cuerpo interno fabricado en latón. Incluye: tubo y contras con diámetro de 1 1/4" y chapetón.	Pza.	97
6	Cespol para lavabo Flexible plástico (URREA) contra extra larga y tubo flexible, tuercas ergonómicas	Pza.	194
7	Mangera coflex WC 35 cm.(URREA) Trenzado en vinilo reforzado con platino, resistente a la corrosión y a los cambios de temperatura	Pza.	583
8	Mangera coflex Lav. 40 cm.(URREA) Trenzado en vinilo reforzado con platino, resistente a la corrosión y a los cambios de temperatura	Pza.	582
9	Mezcladora de rodilla para cirujano (marca Herlis), fabricada con lámina de acero inoxidable cal. 18.	Pza.	4
10	Regadera con brazo y chapeton (URREA) acabado en cromo	Pza.	388
11	Juego de Manerales (URREA) Queen, control doble comando, fabricada en cromo, montaje de pared.	Pza.	194
12	Juego de Manerales (URREA) King, cierre de vuelta completa, fabricado en cromo, montaje de pared.	Pza.	97
13	Valvula de bola (URREA) roscable 557.25, bola de latón cromado, cierre de latón a teflón, extremos roscables, cuerpo de latón niquelado.	Pza.	10
14	Llave para Manguera -nariz (URREA), cuerpo fabricado de bronce, tornillo maneral de acero, estopera latón, tornillo vástago de latón, empaques de vinilo, maneral aluminio.	Pza.	97
15	Coladera plat. s/lat 50 rejilla bca. 173 (URREA) con tornillos de fijación, cuenta con	Pza.	97

	una trampa de agua para evitar el paso de insectos y malos olores.		
16	Wc -Inodoro (American Standard) Inodoro alargado de dos piezas, cerámica porcelanizada de alto brillo, 4.8 litros de descarga, palanca de metal cromado.	Pza.	4
17	Asiento (American Estándar) asiento alargado, 100% polipropileno virgen, diseño ergonómico, frente abierto, incluye tuercas y bisagras.	Pza.	20
18	Mingitorios Niagara (AmericanStandard) Cerámica porcelanizada de alto brillo, 0.5 litros por descarga, incluye sistema de montaje (no incluye fluxometro)	Pza.	4
19	Spud American Estándar de 19mm, fabricado en bronce.	Pza.	97
20	Lavabo progreso Imss (American Srtandar) Cerámica porcelanizada de alto brillo, rebosadero posterior, perforación de 8", amplio espacio interior, color blanco.	Pza.	4
21	Maneral URREA control doble comando, fabricada en cromo, montaje de pared.	Pza.	194
22	Junta Proel, sistema "cero fugas y cero olores" burbuja encapsulada, súper flexible y resistente	Pza.	194
23	Llave de control Angular (URREA) 40lts. De barril cromado, cuerpo latón, válvula tipo globo, llave de control angular, cartucho vastago ascendente.	Pza.	194
24	Llave de control Angular (URREA) 40lts. De barril cromado, cuerpo latón, válvula tipo globo, llave de control angular, cartucho vastago ascendente.	Pza.	194
25	Empaque llantita para fluxometro, redondo, color negro.	Pza.	500
26	Empaque cónico para estopero de fluxometro color negro.	Pza.	500
27	Empaque alma de acero	Pza.	500

28	Empaque plano de neopreno	Pza.	500
29	Válvula de retención	Pza.	97
30	Perno estopero completo 2 X 6 X 1 CM acabado en cromo	Pza.	97
31	Embolo de 6 lts 15.87 X 9.52 X 6.35 CM	Pza.	194
32	Embolo de 3 litros 15.75 X 8.64 X 5.59	Pza.	194
33	Pedal completo Helvex 32.5 X 16.5 X 19.5 CM	Pza.	194
34	Kit de llave para wc Docol 14.2 X 22 X 6.5 CM	Pza.	15
35	Kit de llave para mingitorio docol 9.2 X 22.5 X 5 CM	Pza.	15
36	Kit válvula Docol WC 32.5 X 8.6 X 22.9 CM	Pza.	56
37	Kit válvula Docol mingitorio 10.5 X 18.5 X 4.8 CM	Pza.	56
38	Kit de resortes docol 17 X 55 MM	Pza.	56
39	Kit pressmatic Docol 4.5 X 7.5 X 5 CM	Pza.	56
40	Junta Proel con cono 2.2 X 3 X 14.6 CM	Pza.	194
41	Juego completo de pijas para WC 6.5 CM	Pza.	194
42	Llave de nariz urrea 1/2" 16 X 13 X 8 CM	Pza.	145
43	Cintas teflon 3/4" X 520"	Pza.	97
44	Cuello de ganso de baston Urrea 3 X 30 X 14 CM	Pza.	97
45	Mezcladora para tarja urrea 33 X 34 X 23 CM	Pza.	194
46	Contraacnasta para fregadero urrea 11 X 16 X 4 CM	Pza.	97

47	Spud American Estándar de 19mm, fabricado en bronce.	Pza.	194
48	Juego de herraje para wc Urrea 10 X 32 X 14 CM	Pza.	145
49	Llave individual para tarja urrea 22 X 14 X 5 CM	Pza.	48
50	Chupón de hule para tarja 1 1/2"	Pza.	97
51	Rollo de soldadura 50/50	Pza.	97
52	Tanque de gas Turner 399.72 g	Pza.	48
53	Rollo de Lija de plomero 3/4"	Pza.	20
54	Arboles Urrea 2.54 x 5.46 CM	Pza.	194
55	Empaque plano para árbol de regaderas 1.93 CM	Pza.	1000
56	Kit de repuesto para llave economizadora 3 X 16 X 10 CM	Pza.	145
57	Mezcladora ensamble a fregadero a pared Urrea 8 X 25 X 10 CM	Pza.	80
58	Extensión para tarja de 40 cm	Pza.	97
59	Extensión para lavabo de 40 cm	Pza.	97
60	Tubo de silicom	Pza.	194
61	Bote de aflojatodo de 400 ml	Pza.	97
62	Tomas de riego	Pza.	15
63	Pasta para soldar siller de alta resistencia, color ambar, inodora, insoluble al agua y libre de contenido de plomo.	Pza.	97
64	<i>Cespol para lavabo cromo longitud 265 mm, altura 200 mm, peso 0.724 kgs (URREA)</i>	<i>Pza.</i>	<i>97</i>

65	Cespol para lavabo cromo (URREA) Mod. 216, cuerpo interno fabricado en latón. Incluye: tubo y contras con diámetro de 1 1/4" y chapetón.	Pza.	97
66	Cespol para lavabo Flexible plástico (URREA) contra extra larga y tubo flexible, tuercas ergonómicas	Pza.	194
67	Regadera con brazo y chapeton (URREA) acabado en cromo	Pza.	388
68	Juego de Manerales (URREA) King, cierre de vuelta completa, fabricado en cromo, montaje de pared.	Pza.	97
69	Valvula de bola (URREA) roscable 557.25, bola de latón cromado, cierre de latón a teflón, extremos roscables, cuerpo de latón niquelado.	Pza.	10
70	Llave para Manguera -nariz (URREA), cuerpo fabricado de bronce, tornillo maneral de acero, estopera latón, tornillo vástago de latón, empaques de vinilo, maneral aluminio.	Pza.	97
71	Coladera plat. s/lat 50 rejilla bca. 173 (URREA) con tornillos de fijación, cuenta con una trampa de agua para evitar el paso de insectos y malos olores.	Pza.	97
72	Spud American Estándar de 19mm, fabricado en bronce.	Pza.	22
73	Maneral URREA control doble comando, fabricada en cromo, montaje de pared.	Pza.	194
74	Junta Proel, sistema "cero fugas y cero olores" burbuja encapsulada, súper flexible y resistente	Pza.	196
75	Llave de control Angular (URREA) 40lts. De barril cromado, cuerpo latón, válvula tipo globo, llave de control angular, cartucho vástago ascendente.	Pza.	194
76	Llave de control Angular (URREA) 40lts. De barril cromado, cuerpo latón, válvula tipo globo, llave de control angular, cartucho vástago ascendente.	Pza.	194
77	Empaque llantita para fluxometro, redondo, color negro.	Pza.	500
78	Empaque cónico para estopero de fluxometro color negro.	Pza.	500
79	Empaque alma de acero	Pza.	500
80	Empaque plano de neopreno	Pza.	500
81	Válvula de retención	Pza.	97
82	Perno estopero completo 2 X 6 X 1 CM acabado en cromo	Pza.	97

83	Kit de llave para wc Docol 14.2 X 22 X 6.5 CM	Pza.	15
84	Kit de llave para mingitorio docol 9.2 X 22.5 X 5 CM	Pza.	15
85	Kit válvula Docol WC 32.5 X 8.6 X 22.9 CM	Pza.	56
86	Kit válvula Docol mingitorio 10.5 X 18.5 X 4.8 CM	Pza.	56
87	Kit de resortes docol 17 X 55 MM	Pza.	56
88	Kit pressmatic Docol 4.5 X 7.5 X 5 CM	Pza.	56
89	Junta Proel con cono 2.2 X 3 X 14.6 CM	Pza.	194
90	Juego completo de pijas para WC 6.5 CM	Pza.	194
91	Llave de nariz urea 1/2" 16 X 13 X 8 CM	Pza.	146
92	Cintas teflon 3/4" X 520"	Pza.	97
93	Contraacnasta para fregadero urea 11 X 16 X 4 CM	Pza.	97
94	Juego de herraje para wc Urea 10 X 32 X 14 CM	Pza.	146
95	Llave individual para tarja urea 22 X 14 X 5 CM	Pza.	49
96	Chupón de hule para tarja 1 1/2"	Pza.	97
97	Rollo de soldadura 50/50	Pza.	97
98	Tanque de gas Turner 399.72 g	Pza.	49
99	Rollo de Lija de plomero 3/4"	Pza.	20
100	Arboles Urea 2.54 x 5.46 CM	Pza.	194
101	Empaque plano para árbol de regaderas 1.93 CM	Pza.	1000
102	Kit de repuesto para llave economizadora 3 X 16 X 10 CM	Pza.	146
103	Extensión para tarja de 40 cm	Pza.	97
104	Extensión para lavabo de 40 cm	Pza.	97
105	Tubo de silicom	Pza.	194
106	Bote de aflojatodo de 400 ml	Pza.	97
107	Pasta para soldar siller de alta resistencia, color ambar, inodora, insoluble al agua y libre de contenido de plomo.	Pza.	97

ATENTAMENTE

PROTESTO LO NECESARIO:

Alberto Flores

NOMBRE: ALBERTO FLORES REYES

PERSONA FÍSICA

RELACIÓN DE PERSONAL CON LAS DIFERENTES CATEGORÍAS A UTILIZARSE EN LA MANO DE OBRA
(PLANTILLA DE PERSONAL)

NO.	NOMBRE	CATEGORÍA	JORNADA
1	JAIR ISRAEL FLORES VILLARES	SUPERVISOR ELECTRICO	1
2	VICTOR EMIR RIVEROS ORTEGA	AYUDANTE OPERATIVO	1
3	JAIME FLORES MEDINA	AYUDANTE OPERATIVO	1
4	LUIS ANTONIO ESPIRIDION MARIN	AYUDANTE OPERATIVO	1

ATENTAMENTE

PROTESTO LO NECESARIO:

Alberto Flores

NOMBRE: ALBERTO FLORES REYES
PERSONA FÍSICA

28.2.8

EQUIPO Y HERRAMIENTA QUE SE EMPLEARA EN EL SUMINISTRO DE BIENES

<u>NOMBRE</u>	<u>NUMERO DE UNIDADES</u>	<u>PROPIO O RENTADO</u>	<u>MARCA</u>	<u>CAPACIDAD</u>	<u>SERIE Y NUMERO</u>	<u>UBICACIÓN ACTUAL</u>	<u>VIDA ÚTIL</u>
TRANSPORTER CARGO VAN MT	1	PROPIO	VOLKSWAGEN	NO APLICA	WV1DLY7H2 H2HH304767 0	OFICINA	14 AÑOS
VENTO COMFORTLINE TDI 1.5 MT	1	PROPIO	VOLKSWAGEN	NO APLICA	MEX5F260XJ T110410	OFICINA	14 AÑOS

ATENTAMENTE

PROTESTO LO NECESARIO:

Alberto Flores

NOMBRE: ALBERTO FLORES REYES
PERSONA FÍSICA

28.2.12

RESPONSABLES ASIGNADOS AL SERVICIO

CUERNAVACA, MORELOS A 29 DE MAYO DE 2023.

EL QUE SUSCRIBE (**ALBERTO FLORES REYES**), POR MI PROPIO DERECHO, MANIFIESTO BAJO PROTESTA DE DECIR VERDAD:

QUE INDICO A LOS RESPONSABLES QUE ESTARÁN ASIGNADOS PARA EL SUMINISTRO DEL SERVICIO, DE ACUERDO CON EL PERSONAL PROPUESTO PARA CUMPLIR CON LO REQUERIDO POR EL INSTITUTO.

RESPONSABLES ASIGNADOS AL SERVICIO

NO.	NOMBRE	CATEGORÍA	JORNADA
1	JAIR ISRAEL FLORES VILLARES	SUPERVISOR ELECTRICO	1
2	VICTOR EMIR RIVEROS ORTEGA	AYUDANTE OPERATIVO	1
3	JAIME FLORES MEDINA	AYUDANTE OPERATIVO	1
4	LUIS ANTONIO ESPIRIDION MARIN	AYUDANTE OPERATIVO	1

ATENTAMENTE

PROTESTO LO NECESARIO:

Alberto Flores

NOMBRE: ALBERTO FLORES REYES
PERSONA FÍSICA

28.2.13

INFRAESTRUCTURA PARA REALIZAR EL SERVICIO

EQUIPO Y HERRAMIENTA

<u>NOMBRE</u>	<u>NUMERO DE UNIDADES</u>	<u>PROPIO O RENTADO</u>	<u>MARCA</u>	<u>CAPACIDAD</u>	<u>SERIE Y NUMERO</u>	<u>UBICACIÓN ACTUAL</u>	<u>VIDA ÚTIL</u>
TRANSPORTER CARGO VAN MT	1	PROPIO	VOLKSWAG EN	NO APLICA	WV1DLY7H2 H2HH30476 70	OFICINA	14 AÑOS
VENTO COMFORTLINE TDI 1.5 MT	1	PROPIO	VOLKSWAG EN	NO APLICA	MEX5F260X JT110410	OFICINA	14 AÑOS

ATENTAMENTE

PROTESTO LO NECESARIO:

Alberto Flores

NOMBRE: ALBERTO FLORES REYES

PERSONA FÍSICA

28.2.13

INSTALACIONES

SUPERFICIE DEL AREA DE BODEGA Y ALMACEN CON UN MINIMO DE 100 M2



28.2.13

BODEGA



AREA DE LA BODEGA CUENTA CON UN MINIMO DE 90 M2

28.2.13

VEHÍCULOS

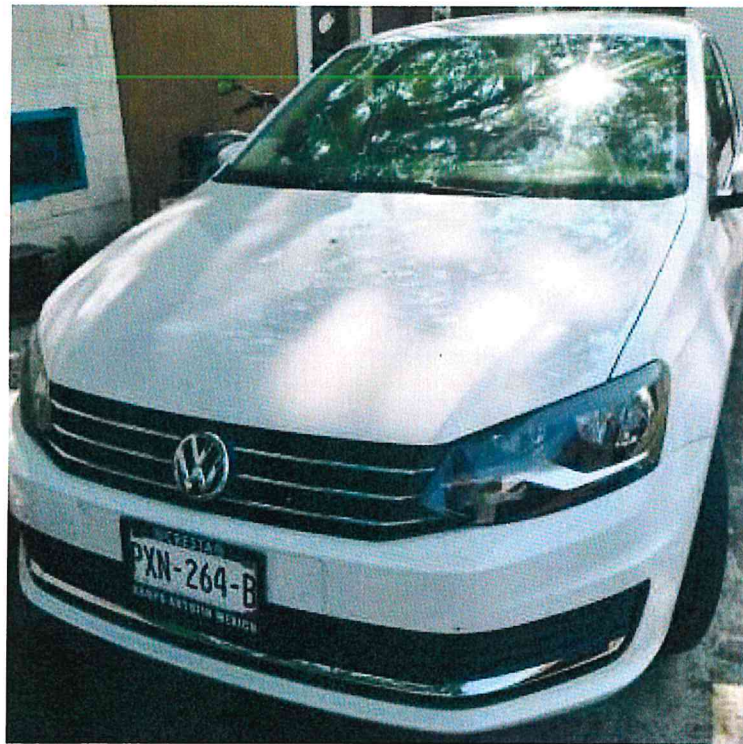

28.2.13



28.2.13

METODOLOGÍA

PARTIDA UNICA. – SUMINISTRO DE MATERIAL HIDRÁULICO Y DE PLOMERÍA EN LAS DIFERENTES UNIDADES DEL ÓRGANO DE OPERACIÓN ADMINISTRATIVA DESCONCENTRADA NORTE DEL DISTRITO FEDERAL 2023 DELEGACIÓN NO. 35 Y 36.

**SE ENTREGA EL SUMINISTRO DE MATERIAL EN SEDE 35 Y SEDE 36
VIGENCIA DE 30 DE MAYO DE 2023 AL 16 DE JUNIO DE 2023**

ATENTAMENTE

PROTESTO LO NECESARIO:



NOMBRE: ALBERTO FLORES REYES
PERSONA FÍSICA



ALBERTO FLORES REYES

San Jerónimo No. 302 A
Col. Tlaltemango Cuernavaca, Mor.
C. P. 62170, Tel. 169-27-24
e-mail: alberto.sss@live.com.mx
R.F.C. FORA481115NU5
REG. PATRONAL: D1552239108

SOPORTE, SERVICIOS Y SOLUCIONES

INSTITUTO MEXICANO DEL SEGURO SOCIAL



ORGANO DE OPERACIÓN ADMINISTRATIVA
DESCONCENTRADA NORTE DEL DISTRITO FEDERAL

DEPARTAMENTO DE CONSERVACION Y SERVICIOS

INVITACIÓN A CUANDO MENOS TRES PERSONAS NÚMERO
IA-50-GYR-050GYR016-N-129-2023
VIGENCIA: 30 DE MAYO DE 2023 AL 16 DE JUNIO DE 2023
NÚMERO DE CONTRATO CCO-P-23-35-2527-042
CUERNAVACA, MORELOS A 29 DE MAYO DE 2023

DELEGACIÓN 35 Y 36

SUMINISTRO DE MATERIAL HIDRAULCO A
LAS DIFERENTES UNIDADES DEL ÓRGANO
DE OPERACIÓN ADMINISTRATIVA
DESCONCENTRADA NORTE DEL DISTRITO
FEDERAL 2023

PROGRAMA CALENDARIZADO

JCU	DESCRIPCIÓN	MAYO 01 AL 31	JUNIO 01 AL 30	JULIO 01 AL 31
24	SEDE 35			
15	SEDE 36			

Alberto Flores
C. ALBERTO FLORES REYES
PERSONA FÍSICA