

rección de Finanzas
idad de Operación Financiera
ordinación de Presupuesto e Información Programática

rg. Esp. P.D.E.S. Briseyda Reséndiz Márquez

titular de la Coordinación de Proyectos y Seguimiento Institucional de la Dirección de Administración

Ciudad de México, a 4 de marzo de 2025

esente

Oficio de solicitud del área requirente: 095384611G11/0128, 0135 y 0143

División de Evaluación y Análisis Financiero dependiente de la Coordinación de Proyectos y Seguimiento Institucional, solicita transferencia compensada de recursos presupuestales provenientes de diversos Programas o Proyectos de Inversión con destino al proyecto PREI 25080002 por un monto de \$5,685,212.00, asimismo la emisión de un Oficio de Liberación de Inversión por un monto idéntico; referente al presupuesto 2025 del siguiente programa, para la adquisición de 631 bienes, correspondientes a la cartera señalada a continuación.

Capítulo: Equipamiento
Oficio de Liberación de Inversión 2025

No. 099001/6B3000/6B30/BMI25/ 001 / 0366

Descripción de Cartera del Programa o Proyecto de Inversión (PPI) de la SHCP

Nombre de Cartera: Construcción de un Centro de Educación y Cuidado Infantil (CECI) con capacidad de 250 lugares en San Isidro, Ciudad Juárez, Chihuahua.

Clave de solicitud: 82775

Metas Físicas: Metro cuadrado

Cuantificación de Metas Físicas: 1,802

Avance Físico total: 0%

Información del HCT del IMSS

Nombre del PPI: Centro de Educación y Cuidado Infantil

Proyecto PREI: 25080002

Acuerdo: ACDO.AS3.HCT.280125/7.P.DF

Presupuesto ejercicio 2025: 62,365,911.00

Clave Presupuestaria										
Ramo y/o Sector	Unidad Responsable	Finalidad	Función	Subfunción	Actividad Institucional	Programa Presupuestario	Tipo de gasto	Fuente de financiamiento	Clave de Cartera	
50	GYR	2	6	3	9	K-012	2	4	2550GYR0004	

Calendario en Cartera de Inversión					
Años anteriores	Ejercicio 2025	Ejercicio 2026	Ejercicio 2027	Ejercicios posteriores	Monto Total de Inversión
0.00	62,365,912.00	0.00	0.00	0.00	62,365,912.00

Autorización de asignación del Oficio de Liberación de Inversión (OLI) 2025

Se emite el presente OLI de conformidad a los artículos 35 y 48 de la Ley Federal de Presupuesto y Responsabilidad Hacendaria; 156 fracción II y 156 A de su Reglamento; 25 y 45 de la Ley de Adquisiciones, Arrendamientos y Servicios del Sector Público, el numeral 7.1.2.1 del Manual de Organización de la Dirección de Finanzas, numeral 7.5.11 de la Norma Presupuestaria del Instituto Mexicano del Seguro Social, para dar inicio a las gestiones de Adquisición de Equipamiento del Programa de Inversión Física 2025.

Asimismo, se informa que las modificaciones al presupuesto del proyecto en comento, se procesaron de acuerdo a la información registrada en el Módulo de Costeo de Proyectos (PC) del Sistema Institucional.

Unidad Responsable del Gasto (URG): 09 Nivel Central

Número de bienes: 631

Monto original con IVA: 5,685,212.00

(cinco millones seiscientos ochenta y cinco mil doscientos doce pesos 00/100 m.n.)

Por tanto, el monto señalado se ha registrado en el Sistema Institucional como comprometido, para que la URG ejerza los recursos conforme a lo detallado en las páginas sucesivas, y con base en los artículos 8 y 69 del Reglamento Interior del Instituto Mexicano del Seguro Social (IMSS), numeral 7.5.17 de la Norma presupuestaria del IMSS.

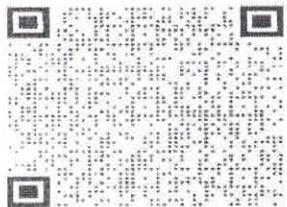

Atentamente,

[Handwritten Signature]

Giovanni D. Bojorquez Covarrubias
El Titular

Continúa al reverso...



[Handwritten Signature]

Dirección de Finanzas
Unidad de Operación Financiera
Coordinación de Presupuesto e Información Programática

Arq. Esp. P.D.E.S. Briseyda Reséndiz Márquez

Titular de la Coordinación de Proyectos y Seguimiento Institucional de la Dirección de Administración

Ciudad de México, a 4 de marzo de 2025

Presente

Oficio de solicitud del área requirente: 095384611G11/0128, 0135 y 0143

La División de Evaluación y Análisis Financiero dependiente de la Coordinación de Proyectos y Seguimiento Institucional, solicita transferencia compensada de recursos presupuestales provenientes de diversos Programas o Proyectos de Inversión con destino al proyecto PREI 25080002 por un monto de \$5,685,212.00, asimismo la emisión de un Oficio de Liberación de Inversión por un monto idéntico; referente al presupuesto 2025 del siguiente programa, para la adquisición de 631 bienes, correspondientes a la cartera señalada a continuación.

Capítulo: Equipamiento

Oficio de Liberación de Inversión 2025

No. 099001/6B3000/6B30/BM125/ 001 / 0366

Normatividad del Programa de Inversión Física

En materia de obra pública y de adquisiciones de bienes muebles e inmuebles las Unidades Responsables del Gasto se abstendrán de convocar, adjudicar o contratar obras públicas o adquisiciones, arrendamiento o servicios relacionados con las mismas, cuando no cuenten con la autorización de inversión en los términos de las disposiciones aplicables.

Debe precisarse que, de acuerdo con lo ordenado en los artículos 42 fracción II y 107 de la Ley Federal de Presupuesto y Responsabilidad Hacendaria, 42 de su Reglamento y, conforme a los "Lineamientos para el seguimiento del ejercicio de los programas y proyectos de inversión, proyectos de infraestructura productiva de largo plazo y proyectos de asociaciones público privadas, de la Administración Pública Federal" emitidos por la Unidad de Inversiones de la Secretaría de Hacienda y Crédito Público, tiene la obligatoriedad de reportar el **seguimiento de los programas y proyectos de inversión** a través de la División de Control y Seguimiento al Presupuesto de Inversión, asimismo la información presentada deberá ser congruente con lo reportado en los distintos sistemas electrónicos de dicha Secretaría, incluido el CompraNet, por lo que en caso de que no se turne la información del seguimiento del ejercicio de inversión dentro de los plazos establecidos, no se podrá solicitar el registro de cartera de nuevos programas y proyectos de inversión, ni realizar modificaciones a los ya registrados, hasta en tanto no se actualice su seguimiento.

Con copia para:

Mtro. Eliécer Moreno Peralta.- Titular de la Unidad de Operación Financiera. (SICGC)

Mtra. Fabiola Camargo Rangel.- Titular del Departamento Administrativo de la Dirección de Prestaciones Económicas y Sociales (SICGC)

Lic. Jessica Miranda Vega.- Titular de la Coordinación Técnica de Gestión Presupuestaria. (SICGC)

M.C.P. Graciela Salas Alvidrez.- Titular de la Jefatura de Servicios de Finanzas en el OOAD Chihuahua. (1)



(OOAD) Órgano de Operación Administrativa Desconcentrada

(SICGC) Se envía por el Sistema Institucional de Control de Gestión de Correspondencia.

(/1) Se comunica a través de la dirección electrónica establecida para el OOAD o UMAE:

<http://comunidades.imss.gob.mx:106/sites/cc/df/dcsqi/default.aspx>

Obtén el anexo del OLI y revisa su avance del gasto comprometido, devengado y pagado en formato de Excel:

Desde el QR o bien en la URL <https://imssmx.sharepoint.com/:x:/s/ComponentesOLIBM1/EY22za4t0IdPntRjNkAkJBMBKD4BkJ603JfqYUA1iDzHEQ?e=ukr1cM>



Dirección de Finanzas
Unidad de Operación Financiera
Coordinación de Presupuesto e Información Programática

OLI No.: BM125/001/036

cifras en pes

Table with columns: Componente Clave, IDPN, ID de Transacc., ID de Solicitud, CUR, Latitud, Longitud, Nombre de la Unidad, Municipio, Utilización, No. de Dpto., Uti, Centro de Costo, Periodo Typal, GPO-GEN, ESP, DIF, VAR, ID de Anclaje, Descripción, No. de Bienes, Precio Unitario con IVA, ImpORTE Total con IVA

Handwritten signature and initials



OLI No.: BM125/001/036

Dirección de Finanzas
Unidad de Operación Financiera
Coordinación de Presupuesto e Información Programática

cifras en pes

Table with columns: Clave CDS, Clave CDS, IDPR, ID de Transac., ID de Solicitud, CUR, Latitud, Longitud, Nombre de la Unidad, Municipio/Estado, Ubicación, No. de Distrito, UI, Centro de Costo, Periodo Fiscal, GPO-GEV, ESP, CIF, VAR, ID de Activo, Descripción, No. de bienes, Precio Unitario con IVA, ImpORTE Total en IVA.

Handwritten signature and initials



Gobierno de México



INSTITUTO MEXICANO DEL SEGURO SOCIAL
SEGURIDAD Y SOLIDARIDAD SOCIAL



Dirección de Finanzas
Unidad de Operación de Presupuesto e Información Programática

Dirección de Finanzas
Unidad de Operación de Presupuesto e Información Programática

OLI No.: BM125/00

Complemento Clave Presupuestaria	Entidad Federal	IDPR	ID de Tramite	ID de Solicitud	CUR	Latitud	Longitud	Nombre de la Unidad	Presupuesto del Destino del Bien							541					Sistemas		MATERIALES	
									Subsección Reservas	Unidad	No. de Destino	UB	Centro de Costo	Periodo FISCAL	GPU-UBN	ESP	DIR	VAR	ID de Asignación	Descripción	No. de Items	Presupuesto Cuenta	It	
20101	06	19356578AA	19405976	0000449612	161	31.555556	-106.343000	Centro de Operación y Ciudad	3763	08100092	08	086A05	130100	2023A05	523.481	0633	00	01	00181871	SECCIONA DE ROYA, TOMBOCA SECC	1	24,453.00	1	24,453.00
20101	06	19356578AA	19405978	0000449724	161	31.555556	-106.343000	Centro de Operación y Ciudad	3763	08100092	08	086A05	130100	2023A05	523.382	1624	00	01	00181871	REFRIGERADOR TIPO DOMESTICO Y	1	26,384.00	1	26,384.00
20101	06	19356578AA	19405906	0000449422	161	31.555556	-106.343000	Centro de Operación y Ciudad	3763	08100092	08	086A05	130100	2023A05	529.310	0016	00	01	00181871	SECCIONA DE ROYA, TOMBOCA SECC	1	24,453.00	1	24,453.00
20101	06	19356578AA	19405944	0000449558	161	31.555556	-106.343000	Centro de Operación y Ciudad	3763	08100092	08	086A05	130100	2023A05	514.361	0033	00	01	00181871	SMART TV, PANTALLA LED FULL HD	2	24,801.00	1	24,801.00
20101	06	19356578AA	19405991	0000449726	161	31.555556	-106.343000	Centro de Operación y Ciudad	3763	08100092	08	086A05	130100	2023A05	525.185	0011	00	01	00181871	SMART TV, PANTALLA LED FULL HD	1	24,801.00	1	24,801.00
20101	06	19356578AA	19405907	0000449308	161	31.555556	-106.343000	Centro de Operación y Ciudad	3763	08100092	08	086A05	130100	2023A05	525.185	0729	00	01	00181871	CAMERA FOTOGRAFICA, RESOLUCION	1	32,587.00	1	32,587.00
20101	06	19356578AA	19405938	0000449913	161	31.555556	-106.343000	Centro de Operación y Ciudad	3763	08100092	08	086A05	130100	2023A05	529.410	0402	00	01	00181871	EQUIPO DE SONIDO FIJO, PALEA	1	26,155.00	1	26,155.00
20101	06	19356578AA	19405895	0000449913	161	31.555556	-106.343000	Centro de Operación y Ciudad	3763	08100092	08	086A05	130100	2023A05	517.673	0137	00	01	00181871	GLA DE PEBISON, CAPACIDAD DE	2	5,474.00	1	5,474.00
20101	06	19356578AA	19405938	0000449913	161	31.555556	-106.343000	Centro de Operación y Ciudad	3763	08100092	08	086A05	130100	2023A05	529.479	0737	00	01	00181871	GLA DE PEBISON, CAPACIDAD DE	3	11,567.00	1	11,567.00
20101	06	19356578AA	19405875	0000449812	161	31.555556	-106.343000	Centro de Operación y Ciudad	3763	08100092	08	086A05	130100	2023A05	531.110	0229	00	01	00181871	BASCULA ELECTRONICA	1	13,579.00	1	13,579.00
20101	06	19356578AA	19405874	0000449819	161	31.555556	-106.343000	Centro de Operación y Ciudad	3763	08100092	08	086A05	130100	2023A05	531.110	0175	02	01	00181871	GLA DE PEBISON, CAPACIDAD DE	1	26,675.00	1	26,675.00
20101	06	19356578AA	19405912	0000449424	161	31.555556	-106.343000	Centro de Operación y Ciudad	3763	08100092	08	086A05	130100	2023A05	517.621	2792	00	01	00181871	BASCULA ELECTRONICA CON ESTAB	1	10,788.00	1	10,788.00
20101	06	19356578AA	19405912	0000449424	161	31.555556	-106.343000	Centro de Operación y Ciudad	3763	08100092	08	086A05	130100	2023A05	517.621	2792	00	01	00181871	BASCULA ELECTRONICA CON ESTAB	1	10,788.00	1	10,788.00
20101	06	19356578AA	19405912	0000449424	161	31.555556	-106.343000	Centro de Operación y Ciudad	3763	08100092	08	086A05	130100	2023A05	517.621	2792	00	01	00181871	BASCULA ELECTRONICA CON ESTAB	1	10,788.00	1	10,788.00
20101	06	19356578AA	19405912	0000449424	161	31.555556	-106.343000	Centro de Operación y Ciudad	3763	08100092	08	086A05	130100	2023A05	517.621	2792	00	01	00181871	BASCULA ELECTRONICA CON ESTAB	1	10,788.00	1	10,788.00
20101	06	19356578AA	19405912	0000449424	161	31.555556	-106.343000	Centro de Operación y Ciudad	3763	08100092	08	086A05	130100	2023A05	517.621	2792	00	01	00181871	BASCULA ELECTRONICA CON ESTAB	1	10,788.00	1	10,788.00
20101	06	19356578AA	19405912	0000449424	161	31.555556	-106.343000	Centro de Operación y Ciudad	3763	08100092	08	086A05	130100	2023A05	517.621	2792	00	01	00181871	BASCULA ELECTRONICA CON ESTAB	1	10,788.00	1	10,788.00
20101	06	19356578AA	19405912	0000449424	161	31.555556	-106.343000	Centro de Operación y Ciudad	3763	08100092	08	086A05	130100	2023A05	517.621	2792	00	01	00181871	BASCULA ELECTRONICA CON ESTAB	1	10,788.00	1	10,788.00
20101	06	19356578AA	19405912	0000449424	161	31.555556	-106.343000	Centro de Operación y Ciudad	3763	08100092	08	086A05	130100	2023A05	517.621	2792	00	01	00181871	BASCULA ELECTRONICA CON ESTAB	1	10,788.00	1	10,788.00
20101	06	19356578AA	19405912	0000449424	161	31.555556	-106.343000	Centro de Operación y Ciudad	3763	08100092	08	086A05	130100	2023A05	517.621	2792	00	01	00181871	BASCULA ELECTRONICA CON ESTAB	1	10,788.00	1	10,788.00
20101	06	19356578AA	19405912	0000449424	161	31.555556	-106.343000	Centro de Operación y Ciudad	3763	08100092	08	086A05	130100	2023A05	517.621	2792	00	01	00181871	BASCULA ELECTRONICA CON ESTAB	1	10,788.00	1	10,788.00
20101	06	19356578AA	19405912	0000449424	161	31.555556	-106.343000	Centro de Operación y Ciudad	3763	08100092	08	086A05	130100	2023A05	517.621	2792	00	01	00181871	BASCULA ELECTRONICA CON ESTAB	1	10,788.00	1	10,788.00
20101	06	19356578AA	19405912	0000449424	161	31.555556	-106.343000	Centro de Operación y Ciudad	3763	08100092	08	086A05	130100	2023A05	517.621	2792	00	01	00181871	BASCULA ELECTRONICA CON ESTAB	1	10,788.00	1	10,788.00
20101	06	19356578AA	19405912	0000449424	161	31.555556	-106.343000	Centro de Operación y Ciudad	3763	08100092	08	086A05	130100	2023A05	517.621	2792	00	01	00181871	BASCULA ELECTRONICA CON ESTAB	1	10,788.00	1	10,788.00
20101	06	19356578AA	19405912	0000449424	161	31.555556	-106.343000	Centro de Operación y Ciudad	3763	08100092	08	086A05	130100	2023A05	517.621	2792	00	01	00181871	BASCULA ELECTRONICA CON ESTAB	1	10,788.00	1	10,788.00
20101	06	19356578AA	19405912	0000449424	161	31.555556	-106.343000	Centro de Operación y Ciudad	3763	08100092	08	086A05	130100	2023A05	517.621	2792	00	01	00181871	BASCULA ELECTRONICA CON ESTAB	1	10,788.00	1	10,788.00
20101	06	19356578AA	19405912	0000449424	161	31.555556	-106.343000	Centro de Operación y Ciudad	3763	08100092	08	086A05	130100	2023A05	517.621	2792	00	01	00181871	BASCULA ELECTRONICA CON ESTAB	1	10,788.00	1	10,788.00
20101	06	19356578AA	19405912	0000449424	161	31.555556	-106.343000	Centro de Operación y Ciudad	3763	08100092	08	086A05	130100	2023A05	517.621	2792	00	01	00181871	BASCULA ELECTRONICA CON ESTAB	1	10,788.00	1	10,788.00
20101	06	19356578AA	19405912	0000449424	161	31.555556	-106.343000	Centro de Operación y Ciudad	3763	08100092	08	086A05	130100	2023A05	517.621	2792	00	01	00181871	BASCULA ELECTRONICA CON ESTAB	1	10,788.00	1	10,788.00
20101	06	19356578AA	19405912	0000449424	161	31.555556	-106.343000	Centro de Operación y Ciudad	3763	08100092	08	086A05	130100	2023A05	517.621	2792	00	01	00181871	BASCULA ELECTRONICA CON ESTAB	1	10,788.00	1	10,788.00
20101	06	19356578AA	19405912	0000449424	161	31.555556	-106.343000	Centro de Operación y Ciudad	3763	08100092	08	086A05	130100	2023A05	517.621	2792	00	01	00181871	BASCULA ELECTRONICA CON ESTAB	1	10,788.00	1	10,788.00
20101	06	19356578AA	19405912	0000449424	161	31.555556	-106.343000	Centro de Operación y Ciudad	3763	08100092	08	086A05	130100	2023A05	517.621	2792	00	01	00181871	BASCULA ELECTRONICA CON ESTAB	1	10,788.00	1	10,788.00
20101	06	19356578AA	19405912	0000449424	161	31.555556	-106.343000	Centro de Operación y Ciudad	3763	08100092	08	086A05	130100	2023A05	517.621	2792	00	01	00181871	BASCULA ELECTRONICA CON ESTAB	1	10,788.00	1	10,788.00
20101	06	19356578AA	19405912	0000449424	161	31.555556	-106.343000	Centro de Operación y Ciudad	3763	08100092	08	086A05	130100	2023A05	517.621	2792	00	01	00181871	BASCULA ELECTRONICA CON ESTAB	1	10,788.00	1	10,788.00
20101	06	19356578AA	19405912	0000449424	161	31.555556	-106.343000	Centro de Operación y Ciudad	3763	08100092	08	086A05	130100	2023A05	517.621	2792	00	01	00181871	BASCULA ELECTRONICA CON ESTAB	1	10,788.00	1	10,788.00
20101	06	19356578AA	19405912	0000449424	161	31.555556	-106.343000	Centro de Operación y Ciudad	3763	08100092	08	086A05	130100	2023A05	517.621	2792	00	01	00181871	BASCULA ELECTRONICA CON ESTAB	1	10,788.00	1	10,788.00
20101	06	19356578AA	19405912	0000449424	161	31.555556	-106.343000	Centro de Operación y Ciudad	3763	08100092	08	086A05	130100	2023A05	517.621	2792	00	01	00181871	BASCULA ELECTRONICA CON ESTAB	1	10,788.00	1	10,788.00
20101	06	19356578AA	19405912	0000449424	161	31.555556	-106.343000	Centro de Operación y Ciudad	3763	08100092	08	086A05	130100	2023A05	517.621	2792	00	01	00181871					

Dirección de Finanzas
Unidad de Operación Financiera
Coordinación de Presupuesto e Información Programática

Dir. Esp. P.D.E.S. Briseyda Reséndiz Márquez
Titular de la Coordinación de Proyectos y Seguimiento Institucional de la Dirección de Administración

Ciudad de México, a 4 de marzo de 2025

Presente

Oficio de solicitud del área requirente: 095384611G11/0128, 0135 y 0143
a División de Evaluación y Análisis Financiero dependiente de la Coordinación de Proyectos y Seguimiento Institucional, solicita transferencia compensada de recursos presupuestales provenientes de diversos Programas o Proyectos de Inversión con destino al proyecto PREI 25080003 por un monto de \$5,685,212.00, asimismo la emisión de un Oficio de Liberación de Inversión por un monto idéntico; referente al presupuesto 2025 del siguiente programa, para la adquisición de 631 bienes, correspondientes a la cartera señalada a continuación.

Capítulo: Equipamiento

Oficio de Liberación de Inversión 2025

No. 099001/6B3000/6B30/BMI25/ 002 / 0367

Información del HCT del IMSS

Nombre del PPI: Centro de Educación y Cuidado Infantil

Proyecto PREI: 25080003

Acuerdo: ACDO.AS3.HCT.280125/7.P.DF

Presupuesto ejercicio 2025: 67,004,221.00

Descripción de Cartera del Programa o Proyecto de Inversión (PPI) de la SHCP

Nombre de Cartera: Construcción de un Centro de Educación y Cuidado Infantil (CECI) con capacidad de 250 lugares en Paraje Oriente, Ciudad Juárez, Chihuahua.

No. de solicitud: 82764

Metas Físicas: Metro cuadrado

Cuantificación de Metas Físicas: 1,893

Avance Físico total: 0%

Clave Presupuestaria

Ramo y/o Sector	Unidad Responsable	Finalidad	Función	Subfunción	Actividad Institucional	Programa Presupuestario	Tipo de gasto	Fuente de financiamiento	Clave de Cartera
50	GYR	2	6	3	9	K-012	2	4	2550GYR0006

Calendario en Cartera de Inversión

Años anteriores	Ejercicio 2025	Ejercicio 2026	Ejercicio 2027	Ejercicios posteriores	Monto Total de Inversión
0.00	67,004,221.00	0.00	0.00	0.00	67,004,221.00

Autorización de asignación del Oficio de Liberación de Inversión (OLI) 2025

Se emite el presente OLI de conformidad a los artículos 35 y 48 de la Ley Federal de Presupuesto y Responsabilidad Hacendaria; 156 fracción II y 156 A de su Reglamento; 25 y 45 de la Ley de Adquisiciones, Arrendamientos y Servicios del Sector Público, el numeral 7.1.2.1 del Manual de Organización de la Dirección de Finanzas, numeral 7.5.11 de la Norma Presupuestaria del Instituto Mexicano del Seguro Social, para dar inicio a las gestiones de Adquisición de Equipamiento del Programa de Inversión Física 2025. Asimismo, se informa que las modificaciones al presupuesto del proyecto en comento, se procesaron de acuerdo a la información registrada en el Módulo de Costeo de Proyectos (PC) del Sistema Institucional.

Unidad Responsable del Gasto (URG): 09 Nivel Central
Número de bienes: 631
Monto original con IVA: 5,685,212.00

(Cinco millones seiscientos ochenta y cinco mil doscientos doce pesos 00/100 m.n.)

Por tanto, el monto señalado se ha registrado en el Sistema Institucional como comprometido, para que la URG ejerza los recursos conforme a lo detallado en las páginas sucesivas, y con base en los artículos 8 y 69 del Reglamento Interior del Instituto Mexicano del Seguro Social (IMSS), numeral 7.5.17 de la Norma presupuestaria del IMSS.

Atentamente,

Giovanni D. Bojorquez Covarrubias
El Titular

Continúa al reverso...



2025
Año de
La Mujer
Indígena

JMV/APOR/11/11



Dirección de Finanzas
Unidad de Operación Financiera
Coordinación de Presupuesto e Información Programática

Dr. Esp. P.D.E.S. Briseyda Reséndiz Márquez

Titular de la Coordinación de Proyectos y Seguimiento Institucional de la Dirección de Administración

Presente

Ciudad de México, a 4 de marzo de 2025

Oficio de solicitud del área requirente: 095384611G11/0128, 0135 y 0143
La División de Evaluación y Análisis Financiero dependiente de la Coordinación de Proyectos y Seguimiento Institucional, solicita transferencia compensada de recursos presupuestales provenientes de diversos Programas o Proyectos de Inversión con destino al proyecto PREI 25080003 por un monto de \$5,685,212.00, asimismo la emisión de un Oficio de Liberación de Inversión por un monto idéntico; referente al presupuesto 2025 del siguiente programa, para la adquisición de 631 bienes, correspondientes a la cartera señalada a continuación.

Capítulo: Equipamiento
Oficio de Liberación de Inversión 2025
No. 099001/6B3000/6B30/BM125/ 002 / 0367

Normatividad del Programa de Inversión Física

En materia de obra pública y de adquisiciones de bienes muebles e inmuebles las Unidades Responsables del Gasto se abstendrán de convocar, adjudicar o contratar obras públicas, adquisiciones, arrendamiento o servicios relacionados con las mismas, cuando no cuenten con la autorización de inversión en los términos de las disposiciones aplicables.

Debe precisarse que, de acuerdo con lo ordenado en los artículos 42 fracción II y 107 de la Ley Federal de Presupuesto y Responsabilidad Hacendaria, 42 de su Reglamento y, conforme a los "Lineamientos para el seguimiento del ejercicio de los programas y proyectos de inversión, proyectos de infraestructura productiva de largo plazo y proyectos de asociaciones público privadas, de la Administración Pública Federal" emitidos por la Unidad de Inversiones de la Secretaría de Hacienda y Crédito Público, tiene la obligatoriedad de reportar el seguimiento de los programas y proyectos de inversión a través de la División de Control y Seguimiento al Presupuesto de Inversión, asimismo la información presentada deberá ser congruente con lo reportado en los distintos sistemas electrónicos de dicha Secretaría, incluido el CompraNet, por lo que en caso de que no se turne la información del seguimiento del ejercicio de inversión dentro de los plazos establecidos, no se podrá solicitar el registro de cartera de nuevos programas y proyectos de inversión, ni realizar modificaciones a los ya registrados, hasta en tanto no se actualice su seguimiento.

- En copia para:
- Dr. Eliécer Moreno Peralta.- Titular de la Unidad de Operación Financiera. (SICGC)
 - Dr. Fabiola Camargo Rangel.- Titular del Departamento Administrativo de la Dirección de Prestaciones Económicas y Sociales (SICGC)
 - Dr. Jessica Miranda Vega.- Titular de la Coordinación Técnica de Gestión Presupuestaria. (SICGC)
 - Dr. P. Graciela Salas Alvidrez.- Titular de la Jefatura de Servicios de Finanzas en el OOAD Chihuahua. (/1)

AD) Órgano de Operación Administrativa Desconcentrada

Se envía por el Sistema Institucional de Control de Gestión de Correspondencia.
Se comunica a través de la dirección electrónica establecida para el OOAD o UMAE:
<https://comunidades.imss.gob.mx:106/sites/cc/df/dcsgi/default.aspx>

En el anexo del OLI y revisa su avance del gasto comprometido, devengado y pagado en formato de Excel:
o bien en la URL <https://imssmx.sharepoint.com/:x/s/ComponentesOLIBMI/EY22za4t0IdPntRjNkAkjBMBKD4Bkj603JfqYUA1iDzHEQ7e=ukr1cM>



Gobierno de México



INSTITUTO MEXICANO DEL SEGURO SOCIAL
SEGURIDAD Y SOLIDARIDAD SOCIAL

Dirección de Finanzas
Unidad de Operación Financiera

Coordinación de Presupuesto e Información Programática

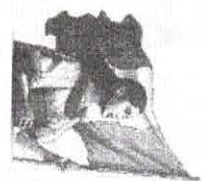

OLI No.: BMI25/002/0367

Compendio/Clave	Entidad Federativa	IDPR	ID de Transacc.	ID de Solidaridad	CUR	Latitud	Longitud	Nombre de la Unidad	Presupuesto del Decenio que Baha										SIAI	ID de Análisis	Sistema	Monto autorizados		
									Municipio /Estado	Ubicación	No de Distrito	UI	Centro de Costo	Proyecto PPAU	PROYECN	ESP	DIR	VAR				Ben de Bienes	Precio Unitario con IVA	Importe Total con IVA
10101	08	193617304A	1946497	000044818	161	31.591556	-106.357389	Centro de Educación y Ciudad	3697	08100088	08	086402	130110	2025405	519.685	1064	05	01	01	0020272	RECURSOS DE LOS CUERPOS MAGISTRALES	1	7,540.00	7,540.00
10101	08	193617304A	1946498	000044832	161	31.591556	-106.357389	Centro de Educación y Ciudad	3697	08100088	08	086402	130110	2025405	511.814	9448	06	01	01	0020281	SALA SECOR TABAL CAUACTEPIST	1	3,528.00	3,528.00
10101	08	193617304A	1946499	000044905	161	31.591556	-106.357389	Centro de Educación y Ciudad	3697	08100088	08	086402	130110	2025405	513.339	1313	06	01	01	0019993	ESCUELA MODULAR TIPO BALD	1	15,641.00	15,641.00
10101	08	193617304A	1946500	000044934	161	31.591556	-106.357389	Centro de Educación y Ciudad	3697	08100088	08	086402	130110	2025405	517.063	0164	06	01	01	0020241	ANQUEL ESCUELA DE 5 ENTREN	2	6,911.00	13,822.00
10101	08	193617304A	1946501	000044952	161	31.591556	-106.357389	Centro de Educación y Ciudad	3697	08100088	08	086402	130110	2025405	515.352	0233	06	01	01	0020242	ACTIVIDADES DE 90 CM CONTE	2	6,911.00	13,822.00
10101	08	193617304A	1946502	000044967	161	31.591556	-106.357389	Centro de Educación y Ciudad	3697	08100088	08	086402	130110	2025405	519.432	0954	07	01	01	0020243	SILICON ACCIONABLE RECLINABLE	2	16,991.00	33,982.00
10101	08	193617304A	1946503	000044985	161	31.591556	-106.357389	Centro de Educación y Ciudad	3697	08100088	08	086402	130110	2025405	517.339	1313	06	01	01	0019993	ESCUELA MODULAR TIPO BALD	1	15,641.00	15,641.00
10101	08	193617304A	1946504	000044997	161	31.591556	-106.357389	Centro de Educación y Ciudad	3697	08100088	08	086402	130110	2025405	515.352	0233	06	01	01	0020242	ACTIVIDADES DE 90 CM CONTE	2	6,911.00	13,822.00
10101	08	193617304A	1946505	000045006	161	31.591556	-106.357389	Centro de Educación y Ciudad	3697	08100088	08	086402	130110	2025405	519.432	0954	07	01	01	0020243	SILICON ACCIONABLE RECLINABLE	2	16,991.00	33,982.00
10101	08	193617304A	1946506	000045021	161	31.591556	-106.357389	Centro de Educación y Ciudad	3697	08100088	08	086402	130110	2025405	517.339	1313	06	01	01	0019993	ESCUELA MODULAR TIPO BALD	1	15,641.00	15,641.00
10101	08	193617304A	1946507	000045036	161	31.591556	-106.357389	Centro de Educación y Ciudad	3697	08100088	08	086402	130110	2025405	515.352	0233	06	01	01	0020242	ACTIVIDADES DE 90 CM CONTE	2	6,911.00	13,822.00
10101	08	193617304A	1946508	000045051	161	31.591556	-106.357389	Centro de Educación y Ciudad	3697	08100088	08	086402	130110	2025405	519.432	0954	07	01	01	0020243	SILICON ACCIONABLE RECLINABLE	2	16,991.00	33,982.00
10101	08	193617304A	1946509	000045066	161	31.591556	-106.357389	Centro de Educación y Ciudad	3697	08100088	08	086402	130110	2025405	517.339	1313	06	01	01	0019993	ESCUELA MODULAR TIPO BALD	1	15,641.00	15,641.00
10101	08	193617304A	1946510	000045081	161	31.591556	-106.357389	Centro de Educación y Ciudad	3697	08100088	08	086402	130110	2025405	515.352	0233	06	01	01	0020242	ACTIVIDADES DE 90 CM CONTE	2	6,911.00	13,822.00
10101	08	193617304A	1946511	000045096	161	31.591556	-106.357389	Centro de Educación y Ciudad	3697	08100088	08	086402	130110	2025405	519.432	0954	07	01	01	0020243	SILICON ACCIONABLE RECLINABLE	2	16,991.00	33,982.00
10101	08	193617304A	1946512	000045111	161	31.591556	-106.357389	Centro de Educación y Ciudad	3697	08100088	08	086402	130110	2025405	517.339	1313	06	01	01	0019993	ESCUELA MODULAR TIPO BALD	1	15,641.00	15,641.00
10101	08	193617304A	1946513	000045126	161	31.591556	-106.357389	Centro de Educación y Ciudad	3697	08100088	08	086402	130110	2025405	515.352	0233	06	01	01	0020242	ACTIVIDADES DE 90 CM CONTE	2	6,911.00	13,822.00
10101	08	193617304A	1946514	000045141	161	31.591556	-106.357389	Centro de Educación y Ciudad	3697	08100088	08	086402	130110	2025405	519.432	0954	07	01	01	0020243	SILICON ACCIONABLE RECLINABLE	2	16,991.00	33,982.00
10101	08	193617304A	1946515	000045156	161	31.591556	-106.357389	Centro de Educación y Ciudad	3697	08100088	08	086402	130110	2025405	517.339	1313	06	01	01	0019993	ESCUELA MODULAR TIPO BALD	1	15,641.00	15,641.00
10101	08	193617304A	1946516	000045171	161	31.591556	-106.357389	Centro de Educación y Ciudad	3697	08100088	08	086402	130110	2025405	515.352	0233	06	01	01	0020242	ACTIVIDADES DE 90 CM CONTE	2	6,911.00	13,822.00
10101	08	193617304A	1946517	000045186	161	31.591556	-106.357389	Centro de Educación y Ciudad	3697	08100088	08	086402	130110	2025405	519.432	0954	07	01	01	0020243	SILICON ACCIONABLE RECLINABLE	2	16,991.00	33,982.00
10101	08	193617304A	1946518	000045201	161	31.591556	-106.357389	Centro de Educación y Ciudad	3697	08100088	08	086402	130110	2025405	517.339	1313	06	01	01	0019993	ESCUELA MODULAR TIPO BALD	1	15,641.00	15,641.00
10101	08	193617304A	1946519	000045216	161	31.591556	-106.357389	Centro de Educación y Ciudad	3697	08100088	08	086402	130110	2025405	515.352	0233	06	01	01	0020242	ACTIVIDADES DE 90 CM CONTE	2	6,911.00	13,822.00
10101	08	193617304A	1946520	000045231	161	31.591556	-106.357389	Centro de Educación y Ciudad	3697	08100088	08	086402	130110	2025405	519.432	0954	07	01	01	0020243	SILICON ACCIONABLE RECLINABLE	2	16,991.00	33,982.00
10101	08	193617304A	1946521	000045246	161	31.591556	-106.357389	Centro de Educación y Ciudad	3697	08100088	08	086402	130110	2025405	517.339	1313	06	01	01	0019993	ESCUELA MODULAR TIPO BALD	1	15,641.00	15,641.00
10101	08	193617304A	1946522	000045261	161	31.591556	-106.357389	Centro de Educación y Ciudad	3697	08100088	08	086402	130110	2025405	515.352	0233	06	01	01	0020242	ACTIVIDADES DE 90 CM CONTE	2	6,911.00	13,822.00
10101	08	193617304A	1946523	000045276	161	31.591556	-106.357389	Centro de Educación y Ciudad	3697	08100088	08	086402	130110	2025405	519.432	0954	07	01	01	0020243	SILICON ACCIONABLE RECLINABLE	2	16,991.00	33,982.00
10101	08	193617304A	1946524	000045291	161	31.591556	-106.357389	Centro de Educación y Ciudad	3697	08100088	08	086402	130110	2025405	517.339	1313	06	01	01	0019993	ESCUELA MODULAR TIPO BALD	1	15,641.00	15,641.00
10101	08	193617304A	1946525	000045306	161	31.591556	-106.357389	Centro de Educación y Ciudad	3697	08100088	08	086402	130110	2025405	515.352	0233	06	01	01	0020242	ACTIVIDADES DE 90 CM CONTE	2	6,911.00	13,822.00
10101	08	193617304A	1946526	000045321	161	31.591556	-106.357389	Centro de Educación y Ciudad	3697	08100088	08	086402	130110	2025405	519.432	0954	07	01	01	0020243	SILICON ACCIONABLE RECLINABLE	2	16,991.00	33,982.00
10101	08	193617304A	1946527	000045336	161	31.591556	-106.357389	Centro de Educación y Ciudad	3697	08100088	08	086402	130110	2025405	517.339	1313	06	01	01	0019993	ESCUELA MODULAR TIPO BALD	1	15,641.00	15,641.00
10101	08	193617304A	1946528	000045351	161	31.591556	-106.357389	Centro de Educación y Ciudad	3697	08100088	08	086402	130110	2025405	515.352	0233	06	01	01	0020242	ACTIVIDADES DE 90 CM CONTE	2	6,911.00	13,822.00
10101	08	193617304A	1946529	000045366	161	31.591556	-106.357389	Centro de Educación y Ciudad	3697	08100088	08	086402	130110	2025405	519.432	0954	07	01	01	0020243	SILICON ACCIONABLE RECLINABLE	2	16,991.00	33,982.00
10101	08	193617304A	1946530	000045381	161	31.591556	-106.357389	Centro de Educación y Ciudad	3697	08100088	08	086402	130110	2025405	517.339	1313	06	01	01	0019993	ESCUELA MODULAR TIPO BALD	1	15,641.00	15,641.00
10101	08	193617304A	1946531	000045396	161	31.591556	-106.357389	Centro de Educación y Ciudad	3697	08100088	08	086402	130110	2025405	515.352	0233	06	01	01	0020242	ACTIVIDADES DE 90 CM CONTE	2	6,911.00	13,822.00
10101	08	193617304A	1946532	000045411	161	31.591556	-106.357389	Centro de Educación y Ciudad	3697	08100088	08	086402	130110	2025405	519.432	0954	07	01	01	0020243	SILICON ACCIONABLE RECLINABLE	2	16,991.00	33,982.00
10101	08	193617304A	1946533	000045426	161	31.591556	-106.357389	Centro de Educación y Ciudad	3697	08100088	08	086402	130110	2025405	517.339	1313	06	01	01	0019993	ESCUELA MODULAR TIPO BALD	1	15,641.00	15,641.00
10101	08	193617304A	1946534	000045441	161	31.591556	-106.357389	Centro de Educación y Ciudad	3697	08100088	08	086402	130110	2025405	515.352	0233	06	01	01	0020242	ACTIVIDADES DE 90 CM CONTE	2	6,911.00	13,822.00
10101	08	193617304A	1946535	000045456	161	31.591556	-106.357389	Centro de Educación y Ciudad	3697	08100088	08	0864												



Dirección de Finanzas
Unidad de Operación Financiera
Coordinación de Presupuesto e Información Programática

OLI No.: BM125/002/ 036

cifras en pes

Complemento Clave Presupuestaria	Clave COG	Enidad Fabricativa	IDPR	ID de Transac.	ID de Solicitud	CUR	Latitud	Longitud	Nombre de la Unidad	Municipio /Estado	Presupuesto del Decimé del Bien			SAM				Sistema		Método autorizado			
											Ubicación	No. de Destino	III	Centro de Costo	Periodo Posic.	GPO-GEN	ESP	DIF	VAR	ID de Artículo	Descripción	No. de bienes	Precio Unitario con IVA
5110101	08	19361820AA	19406597	000449050	161	31.591556	-106.357389	Centro de Educación y Cuidado	3697	08100088	08	086A02	130100	2025A05	511.614	0394	00	01	6020555	SILLA FIJA DE RESPALDO BAJO BA	2	6.234.00	12.468.00
5110101	08	19361820AA	19406597	000449050	161	31.591556	-106.357389	Centro de Educación y Cuidado	3697	08100088	08	086A02	130100	2025A05	511.626	0492	00	01	6020555	ANAKUEL ESQUELETO 7 ENTREPAÑOS	1	20.556.00	20.556.00
5110101	08	19361820AA	19406597	000449050	161	31.591556	-106.357389	Centro de Educación y Cuidado	3697	08100088	08	086A02	130100	2025A05	511.619	1465	00	01	6020555	MESA DE USOS MÚLTIPLES EN MIP-	1	14.740.00	14.740.00
5110101	08	19361820AA	19406597	000449050	161	31.591556	-106.357389	Centro de Educación y Cuidado	3697	08100088	08	086A02	130100	2025A05	519.196	0164	00	01	6020555	CASILLERO DOBLE PUERTA CON MEC	28	9.576.00	268.178.80
5110101	08	19361820AA	19406597	000449050	161	31.591556	-106.357389	Centro de Educación y Cuidado	3697	08100088	08	086A02	130100	2025A05	519.196	0164	00	01	6020555	CASILLERO DOBLE PUERTA CON MEC	3	9.576.00	28.728.80
5110101	08	19361820AA	19406597	000449050	161	31.591556	-106.357389	Centro de Educación y Cuidado	3697	08100088	08	086A02	130100	2025A05	511.614	0421	00	01	6020555	SILLA FIJA DE POLIPROPILENO D	12	4.521.00	54.252.00
5110101	08	19361820AA	19406597	000449050	161	31.591556	-106.357389	Centro de Educación y Cuidado	3697	08100088	08	086A02	130100	2025A05	511.626	0492	00	01	6020555	ANAKUEL ESQUELETO 7 ENTREPAÑOS	4	20.556.00	82.224.00
5110101	08	19361820AA	19406597	000449050	161	31.591556	-106.357389	Centro de Educación y Cuidado	3697	08100088	08	086A02	130100	2025A05	511.626	0492	00	01	6020555	ANAKUEL ESQUELETO 7 ENTREPAÑOS	1	20.556.00	20.556.00
5110101	08	19361820AA	19406597	000449050	161	31.591556	-106.357389	Centro de Educación y Cuidado	3697	08100088	08	086A02	130100	2025A05	511.626	0492	00	01	6020555	ANAKUEL ESQUELETO 7 ENTREPAÑOS	10	20.556.00	205.560.00
5110101	08	19361820AA	19406597	000449050	161	31.591556	-106.357389	Centro de Educación y Cuidado	3697	08100088	08	086A02	130100	2025A05	511.626	0492	00	01	6020555	ANAKUEL ESQUELETO 7 ENTREPAÑOS	2	20.556.00	41.112.00
5110101	08	19361820AA	19406597	000449050	161	31.591556	-106.357389	Centro de Educación y Cuidado	3697	08100088	08	086A02	130100	2025A05	527.398	0150	00	01	6020555	BANCO ALTO. DIMENSIONES GENERA	1	3.608.00	3.608.00
5110101	08	19361820AA	19406597	000449050	161	31.591556	-106.357389	Centro de Educación y Cuidado	3697	08100088	08	086A02	130100	2025A05	527.398	0150	00	01	6020555	ESMERIL ELECTRICO DE BANCO CON	1	17.515.00	17.515.00
5110101	08	19361820AA	19406597	000449050	161	31.591556	-106.357389	Centro de Educación y Cuidado	3697	08100088	08	086A02	130100	2025A05	527.398	0150	00	01	6020555	ESMERIL ELECTRICO DE BANCO CON	1	39.256.00	39.256.00
5110101	08	19361820AA	19406597	000449050	161	31.591556	-106.357389	Centro de Educación y Cuidado	3697	08100088	08	086A02	130100	2025A05	527.398	0150	00	01	6020555	TORNILLO DE BANCO GRABATORIO CO	1	10.721.00	10.721.00
5110101	08	19361820AA	19406597	000449050	161	31.591556	-106.357389	Centro de Educación y Cuidado	3697	08100088	08	086A02	130100	2025A05	519.865	0105	00	01	6020555	CUINA. DIMENSIONES: 90 X 65 X 1	13	23.600.00	306.800.00
5110101	08	19361820AA	19406597	000449050	161	31.591556	-106.357389	Centro de Educación y Cuidado	3697	08100088	08	086A02	130100	2025A05	519.865	0105	00	01	6020555	CUINA. DIMENSIONES: 90 X 65 X 1	13	23.600.00	306.800.00
5110101	08	19361820AA	19406597	000449050	161	31.591556	-106.357389	Centro de Educación y Cuidado	3697	08100088	08	086A02	130100	2025A05	519.865	0105	00	01	6020555	CUINA. DIMENSIONES: 90 X 65 X 1	13	23.600.00	306.800.00
5110101	08	19361820AA	19406597	000449050	161	31.591556	-106.357389	Centro de Educación y Cuidado	3697	08100088	08	086A02	130100	2025A05	519.865	0105	00	01	6020555	CUINA. DIMENSIONES: 90 X 65 X 1	13	23.600.00	306.800.00
5110101	08	19361820AA	19406597	000449050	161	31.591556	-106.357389	Centro de Educación y Cuidado	3697	08100088	08	086A02	130100	2025A05	519.865	0105	00	01	6020555	CUINA. DIMENSIONES: 90 X 65 X 1	13	23.600.00	306.800.00
5110101	08	19361820AA	19406597	000449050	161	31.591556	-106.357389	Centro de Educación y Cuidado	3697	08100088	08	086A02	130100	2025A05	519.865	0105	00	01	6020555	CUINA. DIMENSIONES: 90 X 65 X 1	13	23.600.00	306.800.00
5110101	08	19361820AA	19406597	000449050	161	31.591556	-106.357389	Centro de Educación y Cuidado	3697	08100088	08	086A02	130100	2025A05	519.865	0105	00	01	6020555	CUINA. DIMENSIONES: 90 X 65 X 1	13	23.600.00	306.800.00
5110101	08	19361820AA	19406597	000449050	161	31.591556	-106.357389	Centro de Educación y Cuidado	3697	08100088	08	086A02	130100	2025A05	519.865	0105	00	01	6020555	CUINA. DIMENSIONES: 90 X 65 X 1	13	23.600.00	306.800.00
5110101	08	19361820AA	19406597	000449050	161	31.591556	-106.357389	Centro de Educación y Cuidado	3697	08100088	08	086A02	130100	2025A05	519.865	0105	00	01	6020555	CUINA. DIMENSIONES: 90 X 65 X 1	13	23.600.00	306.800.00
5110101	08	19361820AA	19406597	000449050	161	31.591556	-106.357389	Centro de Educación y Cuidado	3697	08100088	08	086A02	130100	2025A05	519.865	0105	00	01	6020555	CUINA. DIMENSIONES: 90 X 65 X 1	13	23.600.00	306.800.00
5110101	08	19361820AA	19406597	000449050	161	31.591556	-106.357389	Centro de Educación y Cuidado	3697	08100088	08	086A02	130100	2025A05	519.865	0105	00	01	6020555	CUINA. DIMENSIONES: 90 X 65 X 1	13	23.600.00	306.800.00
5110101	08	19361820AA	19406597	000449050	161	31.591556	-106.357389	Centro de Educación y Cuidado	3697	08100088	08	086A02	130100	2025A05	519.865	0105	00	01	6020555	CUINA. DIMENSIONES: 90 X 65 X 1	13	23.600.00	306.800.00
5110101	08	19361820AA	19406597	000449050	161	31.591556	-106.357389	Centro de Educación y Cuidado	3697	08100088	08	086A02	130100	2025A05	519.865	0105	00	01	6020555	CUINA. DIMENSIONES: 90 X 65 X 1	13	23.600.00	306.800.00
5110101	08	19361820AA	19406597	000449050	161	31.591556	-106.357389	Centro de Educación y Cuidado	3697	08100088	08	086A02	130100	2025A05	519.865	0105	00	01	6020555	CUINA. DIMENSIONES: 90 X 65 X 1	13	23.600.00	306.800.00
5110101	08	19361820AA	19406597	000449050	161	31.591556	-106.357389	Centro de Educación y Cuidado	3697	08100088	08	086A02	130100	2025A05	519.865	0105	00	01	6020555	CUINA. DIMENSIONES: 90 X 65 X 1	13	23.600.00	306.800.00
5110101	08	19361820AA	19406597	000449050	161	31.591556	-106.357389	Centro de Educación y Cuidado	3697	08100088	08	086A02	130100	2025A05	519.865	0105	00	01	6020555	CUINA. DIMENSIONES: 90 X 65 X 1	13	23.600.00	306.800.00
5110101	08	19361820AA	19406597	000449050	161	31.591556	-106.357389	Centro de Educación y Cuidado	3697	08100088	08	086A02	130100	2025A05	519.865	0105	00	01	6020555	CUINA. DIMENSIONES: 90 X 65 X 1	13	23.600.00	306.800.00
5110101	08	19361820AA	19406597	000449050	161	31.591556	-106.357389	Centro de Educación y Cuidado	3697	08100088	08	086A02	130100	2025A05	519.865	0105	00	01	6020555	CUINA. DIMENSIONES: 90 X 65 X 1	13	23.600.00	306.800.00
5110101	08	19361820AA	19406597	000449050	161	31.591556	-106.357389	Centro de Educación y Cuidado	3697	08100088	08	086A02	130100	2025A05	519.865	0105	00	01	6020555	CUINA. DIMENSIONES: 90 X 65 X 1	13	23.600.00	306.800.00
5110101	08	19361820AA	19406597	000449050	161	31.591556	-106.357389	Centro de Educación y Cuidado	3697	08100088	08	086A02	130100	2025A05	519.865	0105	00	01	6020555	CUINA. DIMENSIONES: 90 X 65 X 1	13	23.600.00	306.800.00
5110101	08	19361820AA	19406597	000449050	161	31.591556	-106.357389	Centro de Educación y Cuidado	3697	08100088	08	086A02	130100	2025A05	519.865	0105	00	01	6020555	CUINA. DIMENSIONES: 90 X 65 X 1	13	23.600.00	306.800.00
5110101	08	19361820AA	19406597	000449050	161	31.591556	-106.357389	Centro de Educación y Cuidado	3697	08100088	08	086A02	130100	2025A05	519.865	0105	00	01	6020555	CUINA. DIMENSIONES: 90 X 65 X 1	13	23.600.00	306.800.00
5110101	08	19361820AA	19406597	000449050	161	31.591556	-106.357389	Centro de Educación y Cuidado	3697	08100088	08	086A02	130100	2025A05	519.865	0105	00	01	6020555	CUINA. DIMENSIONES: 90 X 65 X 1	13	23.600.00	306.800.00
5110101	08	19361820AA	19406597	000449050	161	31.591556	-106.357389	Centro de Educación y Cuidado	3697	08100088	08	086A02	130100	2025A05	519.865	0105	00	01	6020555	CUINA. DIMENSIONES: 90 X 65 X 1	13	23.600.00	306.800.00
5110101	08	19361820AA	19406597	000449050	16																		



Dirección de Finanzas

Unidad de Operación Financiera

Coordinación de Presupuesto e Información Programática

OLI No.: BMT25/002/ 036

cifras en pes

Table with columns: Componente Care, IDPR, ID de Transac, ID de Solicitud, CUR, Latitud, Longitud, Nombre de la Unidad, Municipio, Libreción, No. de Destino, Centro de Costo, Periodo Pajal, GPO-GEN, ESP, DIF, VAP, ID de Articulo, Descripción, No. de bienes, Precio Unitario, Importe Total en IVA.

Handwritten signature



Gobierno de México



INSTITUTO MEXICANO DEL SEGURO SOCIAL
SEGURIDAD Y SOLIDARIDAD SOCIAL

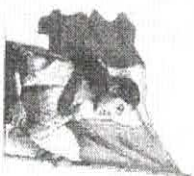

Dirección de Finanzas
Coordinación de Operación Financiera e Información Programática

OLI No.: BM125/002/ 0367

Complementos Clave	Entidad Federativa	IGRR	ID de Transfer.	ID de Solicitud	CUR	Latitud	Longitud	Nombre de la Unidad	Presupuesto de Ingreso de Bien				SII				ID de Actividad	Sistema	Monto a acreditar				
									Manejo (Trámite)	Ubicación	No de Bienes	Uf	Centro de Costo	Presup. Total	CPD-GEN	FP			DF	VARI	No de Bienes	Precio Unitario con IVA	Importe Total con IVA
10101	08	1936185344	19487408	0000444118	161	31.591550	-106.357389	Centro de Educación y Estudios	3697	0810008	08	086402	130100	2025405	523,481	0833	00	01	0018738	HORNOS MICROONDAS 1 PERS. CLER	1	10,150.00	10,150.00
10101	08	1936185344	19487408	0000444939	161	31.591550	-106.357389	Centro de Educación y Estudios	3697	0810008	08	086402	130100	2025405	523,782	1654	00	01	0018736	REFRIGERADOR TIPO DOMESTICO 7	1	26,864.00	26,864.00
10101	08	1936185344	19487408	0000444939	161	31.591550	-106.357389	Centro de Educación y Estudios	3697	0810008	08	086402	130100	2025405	529,810	0016	00	01	0018737	SECCION DE KOPK. TOASTER SEC	1	244,453.00	244,453.00
10101	08	1936185344	19487408	0000444778	161	31.591550	-106.357389	Centro de Educación y Estudios	3697	0810008	08	086402	130100	2025405	516,958	0031	00	01	0018738	SMART TV PANTALLA LED FULL HD	2	28,861.00	45,772.00
10101	08	1936185344	19487408	0000444939	161	31.591550	-106.357389	Centro de Educación y Estudios	3697	0810008	08	086402	130100	2025405	514,995	0031	00	01	0018736	SMART TV PANTALLA LED FULL HD	1	28,861.00	28,861.00
10101	08	1936185344	19487408	0000444939	161	31.591550	-106.357389	Centro de Educación y Estudios	3697	0810008	08	086402	130100	2025405	520,185	0030	00	01	0018732	CAMARA FOTOGRAFICA RESOLUTION	1	32,287.00	32,287.00
10101	08	1936185344	19487408	0000444939	161	31.591550	-106.357389	Centro de Educación y Estudios	3697	0810008	08	086402	130100	2025405	529,923	0042	00	01	0018731	EQUIPO DE SONIDO HIPO. BUILT &	1	25,198.01	25,198.01
10101	08	1936185344	19487408	0000444939	161	31.591550	-106.357389	Centro de Educación y Estudios	3697	0810008	08	086402	130100	2025405	523,573	0041	00	01	0018734	DATA DE PRESSION. CALORIMUO DE	1	5,444.00	5,444.00
10101	08	1936185344	19487408	0000444939	161	31.591550	-106.357389	Centro de Educación y Estudios	3697	0810008	08	086402	130100	2025405	523,473	0037	00	01	0018735	DATA DE PRESSION. CALORIMUO DE	1	1,381.00	1,381.00
10101	08	1936185344	19487408	0000444939	161	31.591550	-106.357389	Centro de Educación y Estudios	3697	0810008	08	086402	130100	2025405	501,110	0036	00	01	0018738	BASCULA ELECTRONICA	1	13,291.00	13,291.00
10101	08	1936185344	19487408	0000444939	161	31.591550	-106.357389	Centro de Educación y Estudios	3697	0810008	08	086402	130100	2025405	501,110	0036	00	01	0018735	BASCULA ELECTRONICA	1	13,291.00	13,291.00
10101	08	1936185344	19487408	0000444939	161	31.591550	-106.357389	Centro de Educación y Estudios	3697	0810008	08	086402	130100	2025405	501,110	0036	00	01	0018735	BASCULA ELECTRONICA	1	13,291.00	13,291.00
10101	08	1936185344	19487408	0000444939	161	31.591550	-106.357389	Centro de Educación y Estudios	3697	0810008	08	086402	130100	2025405	501,110	0036	00	01	0018735	BASCULA ELECTRONICA	1	13,291.00	13,291.00
10101	08	1936185344	19487408	0000444939	161	31.591550	-106.357389	Centro de Educación y Estudios	3697	0810008	08	086402	130100	2025405	501,110	0036	00	01	0018735	BASCULA ELECTRONICA	1	13,291.00	13,291.00
10101	08	1936185344	19487408	0000444939	161	31.591550	-106.357389	Centro de Educación y Estudios	3697	0810008	08	086402	130100	2025405	501,110	0036	00	01	0018735	BASCULA ELECTRONICA	1	13,291.00	13,291.00
10101	08	1936185344	19487408	0000444939	161	31.591550	-106.357389	Centro de Educación y Estudios	3697	0810008	08	086402	130100	2025405	501,110	0036	00	01	0018735	BASCULA ELECTRONICA	1	13,291.00	13,291.00
10101	08	1936185344	19487408	0000444939	161	31.591550	-106.357389	Centro de Educación y Estudios	3697	0810008	08	086402	130100	2025405	501,110	0036	00	01	0018735	BASCULA ELECTRONICA	1	13,291.00	13,291.00
10101	08	1936185344	19487408	0000444939	161	31.591550	-106.357389	Centro de Educación y Estudios	3697	0810008	08	086402	130100	2025405	501,110	0036	00	01	0018735	BASCULA ELECTRONICA	1	13,291.00	13,291.00
10101	08	1936185344	19487408	0000444939	161	31.591550	-106.357389	Centro de Educación y Estudios	3697	0810008	08	086402	130100	2025405	501,110	0036	00	01	0018735	BASCULA ELECTRONICA	1	13,291.00	13,291.00
10101	08	1936185344	19487408	0000444939	161	31.591550	-106.357389	Centro de Educación y Estudios	3697	0810008	08	086402	130100	2025405	501,110	0036	00	01	0018735	BASCULA ELECTRONICA	1	13,291.00	13,291.00
10101	08	1936185344	19487408	0000444939	161	31.591550	-106.357389	Centro de Educación y Estudios	3697	0810008	08	086402	130100	2025405	501,110	0036	00	01	0018735	BASCULA ELECTRONICA	1	13,291.00	13,291.00
10101	08	1936185344	19487408	0000444939	161	31.591550	-106.357389	Centro de Educación y Estudios	3697	0810008	08	086402	130100	2025405	501,110	0036	00	01	0018735	BASCULA ELECTRONICA	1	13,291.00	13,291.00
10101	08	1936185344	19487408	0000444939	161	31.591550	-106.357389	Centro de Educación y Estudios	3697	0810008	08	086402	130100	2025405	501,110	0036	00	01	0018735	BASCULA ELECTRONICA	1	13,291.00	13,291.00
10101	08	1936185344	19487408	0000444939	161	31.591550	-106.357389	Centro de Educación y Estudios	3697	0810008	08	086402	130100	2025405	501,110	0036	00	01	0018735	BASCULA ELECTRONICA	1	13,291.00	13,291.00
10101	08	1936185344	19487408	0000444939	161	31.591550	-106.357389	Centro de Educación y Estudios	3697	0810008	08	086402	130100	2025405	501,110	0036	00	01	0018735	BASCULA ELECTRONICA	1	13,291.00	13,291.00
10101	08	1936185344	19487408	0000444939	161	31.591550	-106.357389	Centro de Educación y Estudios	3697	0810008	08	086402	130100	2025405	501,110	0036	00	01	0018735	BASCULA ELECTRONICA	1	13,291.00	13,291.00
10101	08	1936185344	19487408	0000444939	161	31.591550	-106.357389	Centro de Educación y Estudios	3697	0810008	08	086402	130100	2025405	501,110	0036	00	01	0018735	BASCULA ELECTRONICA	1	13,291.00	13,291.00
10101	08	1936185344	19487408	0000444939	161	31.591550	-106.357389	Centro de Educación y Estudios	3697	0810008	08	086402	130100	2025405	501,110	0036	00	01	0018735	BASCULA ELECTRONICA	1	13,291.00	13,291.00
10101	08	1936185344	19487408	0000444939	161	31.591550	-106.357389	Centro de Educación y Estudios	3697	0810008	08	086402	130100	2025405	501,110	0036	00	01	0018735	BASCULA ELECTRONICA	1	13,291.00	13,291.00
10101	08	1936185344	19487408	0000444939	161	31.591550	-106.357389	Centro de Educación y Estudios	3697	0810008	08	086402	130100	2025405	501,110	0036	00	01	0018735	BASCULA ELECTRONICA	1	13,291.00	13,291.00
10101	08	1936185344	19487408	0000444939	161	31.591550	-106.357389	Centro de Educación y Estudios	3697	0810008	08	086402	130100	2025405	501,110	0036	00	01	0018735	BASCULA ELECTRONICA	1	13,291.00	13,291.00
10101	08	1936185344	19487408	0000444939	161	31.591550	-106.357389	Centro de Educación y Estudios	3697	0810008	08	086402	130100	2025405	501,110	0036	00	01	0018735	BASCULA ELECTRONICA	1	13,291.00	13,291.00
10101	08	1936185344	19487408	0000444939	161	31.591550	-106.357389	Centro de Educación y Estudios	3697	0810008	08	086402	130100	2025405	501,110	0036	00	01	0018735	BASCULA ELECTRONICA	1	13,291.00	13,291.00
10101	08	1936185344	19487408	0000444939	161	31.591550	-106.357389	Centro de Educación y Estudios	3697	0810008	08	086402	130100	2025405	501,110	0036	00	01	0018735	BASCULA ELECTRONICA	1	13,291.00	13,291.00
10101	08	1936185344	19487408	0000444939	161	31.591550	-106.357389	Centro de Educación y Estudios	3697	0810008	08	086402	130100	2025405	501,110	0036	00	01	0018735	BASCULA ELECTRONICA	1	13,291.00	13,291.00
10101	08	1936185344	19487408	0000444939	161	31.591550	-106.357389	Centro de Educación y Estudios	3697	0810008	08	086402	130100	2025405	501,110	0036	00	01	0018735	BASCULA ELECTRONICA	1	13,291.00	13,291.00
10101	08	1936185344	19487408	0000444939	161	31.591550	-106.357389	Centro de Educación y Estudios	3697	0810008	08	086402	130100	2025405	501,110	0036	00	01	0018735	BASCULA ELECTRONICA	1	13,291.00	13,291.00
10101	08	1936185344	19487408	0000444939	161	31.591550	-106.357389	Centro de Educación y Estudios	3697	0810008	08	086402	130100	2025405	501,110	0036	00	01	0018735	BASCULA ELECTRONICA	1	13,291.00	13,291.00
10101	08	1936185344	19487408	0000444939	161	31.591550	-106.357389	Centro de Educación y Estudios	3697	0810008	08	086402	130100	2025405	501,110	0036	00	01	0018735	BASCULA ELECTRONICA	1	13,291.00	13,291.00
10101	08	1936185344	19487408	0000444939	161	31.591550	-106.357389	Centro de Educación y Estudios	3697	0810008	08	086402	130100	2025405	501,110	0036	00	01	0018735	BASCULA ELECTRONICA	1	13,291.00	

Dirección de Finanzas
Unidad de Operación Financiera
Coordinación de Presupuesto e Información Programática

Irq. Esp. P.D.E.S. Briseyda Reséndiz Márquez

Titular de la Coordinación de Proyectos y Seguimiento Institucional de la Dirección de Administración

Ciudad de México, a 4 de marzo de 2025

Presente

Oficio de solicitud del área requirente: 095384611G11/0128, 0135 y 0143

La División de Evaluación y Análisis Financiero dependiente de la Coordinación de Proyectos y Seguimiento Institucional, solicita transferencia compensada de recursos presupuestales provenientes de diversos Programas o Proyectos de Inversión con destino al proyecto PREI 25080001 por un monto de \$5,685,212.00, asimismo la emisión de un Oficio de Liberación de Inversión por un monto idéntico; referente al presupuesto 2025 del siguiente programa, para la adquisición de 631 bienes, correspondientes a la cartera señalada a continuación.

Capítulo: Equipamiento
Oficio de Liberación de Inversión 2025
No. 099001/6B3000/6B30/BMI25/ **003 / 0368**

Descripción de Cartera del Programa o Proyecto de Inversión (PPI) de la SHCP

Nombre de Cartera: Construcción de un Centro de Educación y Cuidado Infantil (CECI) con capacidad de 250 lugares en Gladiolas, Ciudad Juárez, Chihuahua.

No. de solicitud: 82762

Metas Físicas: Metro cuadrado

Avance Físico total: 0%

Cuantificación de Metas Físicas: 1,866

Información del HCT del IMSS

Nombre del PPI: Centro de Educación y Cuidado Infantil

Proyecto PREI: 25080001

Acuerdo: ACDO.AS3.HCT.280125/7.P.DF

Presupuesto ejercicio 2025: 63,244,714.00

Clave Presupuestaria

Ramo y/o Sector	Unidad Responsable	Finalidad	Función	Subfunción	Actividad Institucional	Programa Presupuestario	Tipo de gasto	Fuente de financiamiento	Clave de Cartera
50	GYR	2	6	3	9	K-012	2	4	2550GYR0003

Calendario en Cartera de Inversión

Años anteriores	Ejercicio 2025	Ejercicio 2026	Ejercicio 2027	Ejercicios posteriores	Monto Total de Inversión
0.00	63,244,714.00	0.00	0.00	0.00	63,244,714.00

Autorización de asignación del Oficio de Liberación de Inversión (OLI) 2025

Se emite el presente OLI de conformidad a los artículos 35 y 48 de la Ley Federal de Presupuesto y Responsabilidad Hacendaria; 156 fracción II y 156 A de su Reglamento; 25 y 45 de la Ley de Adquisiciones, Arrendamientos y Servicios del Sector Público, el numeral 7.1.2.1 del Manual de Organización de la Dirección de Finanzas, numeral 7.5.11 de la Norma Presupuestaria del Instituto Mexicano del Seguro Social, para dar inicio a las gestiones de Adquisición de Equipamiento del Programa de Inversión Física 2025.

Asimismo, se informa que las modificaciones al presupuesto del proyecto en comento, se procesaron de acuerdo a la información registrada en el Módulo de Costeo de Proyectos (PC) del Sistema Institucional.

Unidad Responsable del Gasto (URG): 09 Nivel Central

Número de bienes: 631

Monto original con IVA: 5,685,212.00

(cinco millones seiscientos ochenta y cinco mil doscientos doce pesos 00/100 m.n.)

Por tanto, el monto señalado se ha registrado en el Sistema Institucional como comprometido, para que la URG ejerza los recursos conforme a lo detallado en las páginas sucesivas, y con base en los artículos 8 y 69 del Reglamento Interior del Instituto Mexicano del Seguro Social (IMSS), numeral 7.5.17 de la Norma Presupuestaria del IMSS.



Atentamente,

Giovanni D. Bojorquez Covarrubias
El Titular

Continúa al reverso...



JMV/APOR/JRHP/AEMG



Dirección de Finanzas
Unidad de Operación Financiera
Coordinación de Presupuesto e Información Programática

Arq. Esp. P.D.E.S. Briseyda Reséndiz Márquez

Titular de la Coordinación de Proyectos y Seguimiento Institucional de la Dirección de Administración

Ciudad de México, a 4 de marzo de 2025

Presente

Oficio de solicitud del área requirente: 095384611G11/0128, 0135 y 0143
La División de Evaluación y Análisis Financiero dependiente de la Coordinación de Proyectos y Seguimiento Institucional, solicita transferencia compensada de recursos presupuestales provenientes de diversos Programas o Proyectos de Inversión con destino al proyecto PREI 25080001 por un monto de \$5,685,212.00, asimismo la emisión de un Oficio de Liberación de Inversión por un monto idéntico; referente al presupuesto 2025 del siguiente programa, para la adquisición de 631 bienes, correspondientes a la cartera señalada a continuación.

Capítulo: Equipamiento

Oficio de Liberación de Inversión 2025

No. 099001/6B3000/6B30/BM125/ 003 / 0368

Normatividad del Programa de Inversión Física

En materia de obra pública y de adquisiciones de bienes muebles e inmuebles las Unidades Responsables del Gasto se abstendrán de convocar, adjudicar o contratar obras públicas o adquisiciones, arrendamiento o servicios relacionados con las mismas, cuando no cuenten con la autorización de inversión en los términos de las disposiciones aplicables.

Cabe precisar que, de acuerdo con lo ordenado en los artículos 42 fracción II y 107 de la Ley Federal de Presupuesto y Responsabilidad Hacendaria, 42 de su Reglamento y, conforme a los "Lineamientos para el seguimiento del ejercicio de los programas y proyectos de inversión, proyectos de infraestructura productiva de largo plazo y proyectos de asociación público privadas, de la Administración Pública Federal" emitidos por la Unidad de Inversiones de la Secretaría de Hacienda y Crédito Público, tiene la obligatoriedad de reportar el seguimiento de los programas y proyectos de inversión a través de la División de Control y Seguimiento al Presupuesto de Inversión, asimismo la información presentada deberá ser congruente con lo reportado en los distintos sistemas electrónicos de dicha Secretaría, incluido el CompraNet, por lo que en caso de que no se turne la información de seguimiento del ejercicio de inversión dentro de los plazos establecidos, no se podrá solicitar el registro de cartera de nuevos programas y proyectos de inversión, ni realiza modificaciones a los ya registrados, hasta en tanto no se actualice su seguimiento.

Con copia para:

- Mtro. Elécer Moreno Peralta.- Titular de la Unidad de Operación Financiera. (SICGC)
Mtra. Fabiola Camargo Rangel.- Titular del Departamento Administrativo de la Dirección de Prestaciones Económicas y Sociales (SICGC)
Lic. Jessica Miranda Vega.- Titular de la Coordinación Técnica de Gestión Presupuestaria. (SICGC)
L.C.P. Graciela Salas Alvérez.- Titular de la Jefatura de Servicios de Finanzas en el OOAD Chihuahua. (/1)

Handwritten signature

(OOAD) Órgano de Operación Administrativa Desconcentrada

(SICGC) Se envía por el Sistema Institucional de Control de Gestión de Correspondencia.

(/1) Se comunica a través de la dirección electrónica establecida para el OOAD o UMAE:

http://comunidades.imss.gob.mx:106/sites/cc/df/dcsgi/default.aspx

Obtén el anexo del OLI y revisa su avance del gasto comprometido, devengado y pagado en formato de Excel:

Desde el QR o bien en la URL https://imssmx.sharepoint.com/:x:/s/ComponentesOLIBMI/EY22za4t0IdPntRjNkAKJBMBKD4Bk603JfqYUA1iDzHEQ?e=ukr1cM



Dirección de Finanzas
Unidad de Operación Financiera
Coordinación de Presupuesto e Información Programática

OLI No.: BMI25/003/ 0368

Table with columns: Complemento Clave Presupuestaria, IDPR, ID de Transac., ID de Solicitud, CUR, Latitud, Longitud, Nombre de la Unidad, Municipio/Estado, Ubicación, No. de Destino, UI, Centro de Costo, Periodo Ppal, GPO-GEN, ESP, DIF, VAR, ID de Artículo, Descripción, Sistema, No. de bienes, Precio Unitario con IVA, Importe Total con IVA. Includes a 'cifras en pesos' label at the top right.

Handwritten signature and initials



Gobierno de México



INSTITUTO MEXICANO DEL SEGURO SOCIAL
SEGURIDAD Y SOLIDARIDAD SOCIAL



Dirección de Finanzas
Unidad de Operación Financiera
Coordinación de Presupuesto e Información Programática

OLI No.: BMM25/003/ 0368

Complemento Clave	Presupuestaria	Entidad Federativa	IDPR	ID de Transac.	ID de Solicitud	CUR	Latitud	Longitud	Nombre de la Unidad	Municipio /Estado	Presupuesto del Destino del Bien				SAL				Sistema		Monto autorizado			
											Ubicación	No. de Destino	UI	Centro de Costo	Periodo Fiscal	GPO-GEN	ESP	DIF	VAR	ID de Artículo	Descripción	No. de Bienes	Precio Unitario con IVA	Importe Total con IVA
5110101	08	193792100A	19407180	0000449316	161	31.615500	-106.345750	Centro de Educación y Cuidado	3718	08100090	08	086403	130100	2025M05	517-774	0079	00	00	00	0019937	REPUSA TRIPLE DE 50 CM PARA VE	1	12,193.00	12,193.00
5110101	08	193792114A	19407132	0000449318	161	31.615500	-106.345750	Centro de Educación y Cuidado	3718	08100090	08	086403	130100	2025M05	511-076	0966	00	00	0019969	ARCHIVERO DE 2 GAVETAS CON CM	1	25,520.00	25,520.00	
5110101	08	193792120A	19407249	0000449928	161	31.615500	-106.345750	Centro de Educación y Cuidado	3718	08100090	08	086403	130100	2025M05	511-026	0492	00	00	0019979	ANAQUEL ESQUELETO 7 ENTREPUNOS	10	20,556.00	205,560.00	
5110101	08	193792130A	19407111	0000449742	161	31.615500	-106.345750	Centro de Educación y Cuidado	3718	08100090	08	086403	130100	2025M05	511-139	1313	00	00	0019993	ESCRITORIO MODULAR TIPO BUA D	1	15,641.00	15,641.00	
5110101	08	193792144A	19407181	0000449530	161	31.615500	-106.345750	Centro de Educación y Cuidado	3718	08100090	08	086403	130100	2025M05	511-243	0296	00	00	0019997	MESA CIRCULAR PARA JUNTAS DE 4	1	4,081.00	4,081.00	
5110101	08	193792176A	19407116	0000449881	161	31.615500	-106.345750	Centro de Educación y Cuidado	3718	08100090	08	086403	130100	2025M05	519-495	2004	00	00	0020072	PIZARRON DE 190 CM MANGNETICO D	1	7,540.00	7,540.00	
5110101	08	193792190A	19407175	0000449922	161	31.615500	-106.345750	Centro de Educación y Cuidado	3718	08100090	08	086403	130100	2025M05	519-865	0105	00	00	0020072	PIZARRON DE 190 CM MANGNETICO D	1	10,275.00	10,275.00	
5110101	08	193792200A	19407156	0000449471	161	31.615500	-106.345750	Centro de Educación y Cuidado	3718	08100090	08	086403	130100	2025M05	519-865	0105	00	00	0020079	TABLENO DE CONRCHO 120 CM. DIME	1	10,275.00	10,275.00	
5110101	08	193792215A	19407189	0000449472	161	31.615500	-106.345750	Centro de Educación y Cuidado	3718	08100090	08	086403	130100	2025M05	519-865	0105	00	00	0020079	TABLENO DE CONRCHO 120 CM. DIME	1	10,275.00	10,275.00	
5110101	08	193792224A	19407190	0000449790	161	31.615500	-106.345750	Centro de Educación y Cuidado	3718	08100090	08	086403	130100	2025M05	510-865	0105	00	00	0020079	TABLENO DE CONRCHO 120 CM. DIME	1	10,275.00	10,275.00	
5110101	08	193792280A	19407202	0000449503	161	31.615500	-106.345750	Centro de Educación y Cuidado	3718	08100090	08	086403	130100	2025M05	511-814	0484	00	00	0021304	SILLA BAJA ADULTO PARA GUARDE	1	4,521.00	4,521.00	
5110101	08	193792280A	19407178	0000449910	161	31.615500	-106.345750	Centro de Educación y Cuidado	3718	08100090	08	086403	130100	2025M05	511-814	0484	00	00	0021304	SILLA BAJA ADULTO PARA GUARDE	1	4,521.00	4,521.00	
5110101	08	193792344A	19407203	0000449803	161	31.615500	-106.345750	Centro de Educación y Cuidado	3718	08100090	08	086403	130100	2025M05	511-814	0484	00	00	0021304	SILLA BAJA ADULTO PARA GUARDE	1	4,521.00	4,521.00	
5110101	08	193792354A	19407167	0000449834	161	31.615500	-106.345750	Centro de Educación y Cuidado	3718	08100090	08	086403	130100	2025M05	511-076	0975	00	00	0019976	ARCHIVERO 4 GAVETAS MOVIMIENT	2	15,075.00	31,150.00	
5110101	08	193792364A	19407168	0000449872	161	31.615500	-106.345750	Centro de Educación y Cuidado	3718	08100090	08	086403	130100	2025M05	511-026	0492	00	00	0019976	ANAQUEL ESQUELETO 7 ENTREPUNOS	4	20,556.00	82,224.00	
5110101	08	193792390A	19407153	0000449573	161	31.615500	-106.345750	Centro de Educación y Cuidado	3718	08100090	08	086403	130100	2025M05	519-695	2004	00	00	0020072	PIZARRON DE 150 CM MANGNETICO D	1	7,540.00	7,540.00	
5110101	08	193792404A	19407258	0000446698	161	31.615500	-106.345750	Centro de Educación y Cuidado	3718	08100090	08	086403	130100	2025M05	519-695	2004	00	00	0020072	PIZARRON DE 150 CM MANGNETICO D	1	7,540.00	7,540.00	
5110101	08	193792414A	19407259	0000446698	161	31.615500	-106.345750	Centro de Educación y Cuidado	3718	08100090	08	086403	130100	2025M05	519-865	0105	00	00	0020079	TABLENO DE CONRCHO 120 CM. DIME	1	10,275.00	10,275.00	
5110101	08	193792424A	19407119	0000446696	161	31.615500	-106.345750	Centro de Educación y Cuidado	3718	08100090	08	086403	130100	2025M05	519-865	0105	00	00	0020079	TABLENO DE CONRCHO 120 CM. DIME	1	10,275.00	10,275.00	
5110101	08	193792444A	19407217	0000449357	161	31.615500	-106.345750	Centro de Educación y Cuidado	3718	08100090	08	086403	130100	2025M05	511-819	1465	00	00	0020084	MESA DE USOS MULTIPLES EN MDR.	1	14,740.00	14,740.00	
5110101	08	193792454A	19407261	0000449845	161	31.615500	-106.345750	Centro de Educación y Cuidado	3718	08100090	08	086403	130100	2025M05	511-814	0382	00	00	0020084	SILLA GIRATORIA DE REPALDO BA	1	21,037.00	21,037.00	
5110101	08	193792474A	19407105	0000449129	161	31.615500	-106.345750	Centro de Educación y Cuidado	3718	08100090	08	086403	130100	2025M05	527-398	0150	00	00	0001849	ESMABEL ELECTRICO DE BANCO CON	1	17,515.00	17,515.00	
5110101	08	193792504A	19407109	0000445020	161	31.615500	-106.345750	Centro de Educación y Cuidado	3718	08100090	08	086403	130100	2025M05	511-076	0975	00	00	0001970	ARCHIVERO 4 GAVETAS MOVIMIENT	2	15,075.00	31,150.00	
5110101	08	193792514A	19407187	0000449379	161	31.615500	-106.345750	Centro de Educación y Cuidado	3718	08100090	08	086403	130100	2025M05	519-495	2004	00	00	0020072	PIZARRON DE 150 CM MANGNETICO D	1	7,540.00	7,540.00	
5110101	08	193792524A	19407212	0000449976	161	31.615500	-106.345750	Centro de Educación y Cuidado	3718	08100090	08	086403	130100	2025M05	519-495	2004	00	00	0020072	PIZARRON DE 150 CM MANGNETICO D	1	7,540.00	7,540.00	
5110101	08	193792534A	19407172	0000449789	161	31.615500	-106.345750	Centro de Educación y Cuidado	3718	08100090	08	086403	130100	2025M05	519-824	0504	00	00	0020078	SILLON ACQUIMABLE RECICLABLE S	2	16,092.00	32,184.00	
5110101	08	193792544A	19407157	0000449970	161	31.615500	-106.345750	Centro de Educación y Cuidado	3718	08100090	08	086403	130100	2025M05	519-865	0105	00	00	0020079	TABLENO DE CONRCHO 120 CM. DIME	1	10,275.00	10,275.00	
5110101	08	193792604A	19407262	0000449842	161	31.615500	-106.345750	Centro de Educación y Cuidado	3718	08100090	08	086403	130100	2025M05	511-814	0394	00	00	0020085	SILLA RIJA DE RESPALDO BAO BA	2	6,234.00	12,468.00	
5110101	08	193792634A	19407104	0000449604	161	31.615500	-106.345750	Centro de Educación y Cuidado	3718	08100090	08	086403	130100	2025M05	511-836	0287	02	00	0001834	SILLON GIRATORIO DE RESPALDO A	1	6,027.00	6,027.00	
5110101	08	193792644A	19407247	0000449410	161	31.615500	-106.345750	Centro de Educación y Cuidado	3718	08100090	08	086403	130100	2025M05	527-878	0100	00	00	0001834	TORHILLO DE BANCO GIRATORIO CO	1	39,756.00	39,756.00	

cifras en peso



Gobierno de México



INSTITUTO MEXICANO DEL SEGURO SOCIAL
SEGURIDAD Y SOLIDARIDAD SOCIAL



Dirección de Finanzas
Unidad de Operación Financiera
Coordinación de Presupuesto e Información Programática

OLI No.: BMI25/003/ 0368

cifras en pesos

Complemento Clave Presupuestaria		IDPR	ID de Transac.	ID de Solicitud	CUR	Latitud	Longitud	Nombre de la Unidad	Presupuesto del Destino del Bien				SAU				Sistema		Monto autorizado				
Clave CCG	Entidad Federativa								Municipio /Estado	Ubicación	No. de Distrito	UT	Centro de Costo	Periodo Prial	GPO-GEN	ESP	DIF	VAR	ID de Artículo	Descripción	No. de bienes	Precio Unitario con IVA	Importe Total con IVA
5110101	08	19379266AA	19407251	0000449319	161	31.615500	-106.345750	Centro de Educación y Ciudadado	3718	08100990	08	086403	130100	2025M05	511-339	1295	00	01	0019991	ESCRITORIO MODULAR DE 180CM CO	1	19,866.00	19,866.00
5110101	08	19379267AA	19407170	0000449591	161	31.615500	-106.345750	Centro de Educación y Ciudadado	3718	08100990	08	086403	130100	2025M05	511-619	1345	00	01	0019999	MESA DE APOYO PARA TELEFONOS.	1	12,925.00	12,925.00
5110101	08	19379268AA	19407150	0000449806	161	31.615500	-106.345750	Centro de Educación y Ciudadado	3718	08100990	08	086403	130100	2025M05	511-835	0484	00	01	0020813	SILLON FIJO DE RESPALDO BAJO B	1	6,234.00	6,234.00
5110101	08	19379269AA	19407171	0000449496	161	31.615500	-106.345750	Centro de Educación y Ciudadado	3718	08100990	08	086403	130100	2025M05	511-835	0484	00	01	0020813	SILLON FIJO DE RESPALDO BAJO B	4	6,234.00	24,936.00
5110101	08	19379270AA	19407233	0000449710	161	31.615500	-106.345750	Centro de Educación y Ciudadado	3718	08100990	08	086403	130100	2025M05	519-196	0164	00	01	0020858	CASILLERO DOBLE PUERTA CON MEC	28	9,976.00	280,128.00
5110101	08	19379271AA	19407215	0000449068	161	31.615500	-106.345750	Centro de Educación y Ciudadado	3718	08100990	08	086403	130100	2025M05	519-865	0105	00	01	0020879	TABLEERO DE CORCHO 120 CM. DIMEN	1	10,725.00	10,725.00
5110101	08	19379280AA	19407194	0000449033	161	31.615500	-106.345750	Centro de Educación y Ciudadado	3718	08100990	08	086403	130100	2025M05	517-063	0166	00	01	0020421	ANMAQUEL ESQUELETO DE 5 ENTREPA	2	6,817.00	13,634.00
5110101	08	19379283AA	19407197	0000449946	161	31.615500	-106.345750	Centro de Educación y Ciudadado	3718	08100990	08	086403	130100	2025M05	511-814	0448	00	01	0020811	SILLA SECRETARIAL. CARACTERIST	1	3,528.00	3,528.00
5110101	08	19379288AA	19407208	0000449325	161	31.615500	-106.345750	Centro de Educación y Ciudadado	3718	08100990	08	086403	130100	2025M05	511-026	0492	00	01	0019976	ANMAQUEL ESQUELETO 7 ENTREPAÑOS	1	20,556.00	20,556.00
5110101	08	19379289AA	19407169	0000449625	161	31.615500	-106.345750	Centro de Educación y Ciudadado	3718	08100990	08	086403	130100	2025M05	511-339	1313	00	01	0019993	ESCRITORIO MODULAR TIPO BALA D	1	15,641.00	15,641.00
5110101	08	19379294AA	19407125	0000449691	161	31.615500	-106.345750	Centro de Educación y Ciudadado	3718	08100990	08	086403	130100	2025M05	511-814	0394	00	01	0020555	SILLA FIJA DE RESPALDO BAJO BA	2	6,234.00	12,468.00
5110101	08	19379296AA	19407265	0000449351	161	31.615500	-106.345750	Centro de Educación y Ciudadado	3718	08100990	08	086403	130100	2025M05	511-814	0448	00	01	0020811	SILLA SECRETARIAL. CARACTERIST	1	3,528.00	3,528.00
5110101	08	19379297AA	19407126	0000449548	161	31.615500	-106.345750	Centro de Educación y Ciudadado	3718	08100990	08	086403	130100	2025M05	519-953	0168	00	01	0020826	VITRINA GUARDA BANDEIRA. DIMENS	1	6,022.00	6,022.00
5110101	08	19379299AA	19407164	0000449001	161	31.615500	-106.345750	Centro de Educación y Ciudadado	3718	08100990	08	086403	130100	2025M05	511-814	0484	00	01	0021394	SILLA BAJA ADULTO PARA GUARDEB	1	4,521.00	4,521.00
5120101	08	19379136AA	19407144	0000449829	161	31.615500	-106.345750	Centro de Educación y Ciudadado	3718	08100990	08	086403	130100	2025M05	519-148	0065	00	01	0018335	BUZON VERTICAL PARA SUGERENCIA	1	1,241.00	1,241.00
5120101	08	19379138AA	19407207	0000449017	161	31.615500	-106.345750	Centro de Educación y Ciudadado	3718	08100990	08	086403	130100	2025M05	513-164	0262	01	01	0019693	CAMA PEDIATRICA. DIMENSIONES G	1	8,120.00	8,120.00
5120101	08	19379144AA	19407184	0000449708	161	31.615500	-106.345750	Centro de Educación y Ciudadado	3718	08100990	08	086403	130100	2025M05	519-160	0365	00	01	0020656	CARRO TRANSPORTADOR DE BIBERON	1	18,560.00	18,560.00
5120101	08	19379146AA	19407185	0000449894	161	31.615500	-106.345750	Centro de Educación y Ciudadado	3718	08100990	08	086403	130100	2025M05	519-315	0059	00	01	0020660	ESCALERA DE TIJERA 3 PELDAÑOS.	1	5,949.00	5,949.00
5120101	08	19379147AA	19407112	0000449894	161	31.615500	-106.345750	Centro de Educación y Ciudadado	3718	08100990	08	086403	130100	2025M05	519-315	0059	00	01	0020660	ESCALERA DE TIJERA 3 PELDAÑOS.	1	5,949.00	5,949.00
5120101	08	19379148AA	19407113	0000449895	161	31.615500	-106.345750	Centro de Educación y Ciudadado	3718	08100990	08	086403	130100	2025M05	519-315	0059	00	01	0020660	ESCALERA DE TIJERA 3 PELDAÑOS.	1	5,958.00	5,958.00
5120101	08	19379149AA	19407210	0000449898	161	31.615500	-106.345750	Centro de Educación y Ciudadado	3718	08100990	08	086403	130100	2025M05	519-630	5415	00	01	0020663	MESA INFANTIL MATERNA. DIMENS	7	3,132.00	21,924.00
5120101	08	19379150AA	19407117	0000449877	161	31.615500	-106.345750	Centro de Educación y Ciudadado	3718	08100990	08	086403	130100	2025M05	519-810	0378	00	01	0020075	SILLA INFANTIL MATERNA. DIMEN	25	903.00	22,575.00
5120101	08	19379151AA	19407237	0000449879	161	31.615500	-106.345750	Centro de Educación y Ciudadado	3718	08100990	08	086403	130100	2025M05	519-810	0378	00	01	0020075	SILLA INFANTIL MATERNA. DIMEN	25	903.00	22,575.00
5120101	08	19379152AA	19407154	0000449830	161	31.615500	-106.345750	Centro de Educación y Ciudadado	3718	08100990	08	086403	130100	2025M05	519-810	0378	00	01	0020075	SILLA INFANTIL MATERNA. DIMEN	100	903.00	90,300.00
5120101	08	19379154AA	19407158	0000449963	161	31.615500	-106.345750	Centro de Educación y Ciudadado	3718	08100990	08	086403	130100	2025M05	513-143	0148	00	01	0020133	BIURO. DIMENSIONES GENERALES: A	2	3,195.00	6,390.00
5120101	08	19379159AA	19407266	0000449764	161	31.615500	-106.345750	Centro de Educación y Ciudadado	3718	08100990	08	086403	130100	2025M05	519-239	0016	00	01	0021392	CONTENEDOR DE PLASTICO DE 85 G	4	10,000.00	40,000.00
5120101	08	19379165AA	19407108	0000449025	161	31.615500	-106.345750	Centro de Educación y Ciudadado	3718	08100990	08	086403	130100	2025M05	519-630	2201	02	01	0019251	MESA DE TRABAJO PARA TALLER DE	1	14,005.00	14,005.00
5120101	08	19379169AA	19407232	0000449890	161	31.615500	-106.345750	Centro de Educación y Ciudadado	3718	08100990	08	086403	130100	2025M05	519-104	0559	00	01	0020051	BANCA VESTIDOR PARA BAÑOS. DIM	2	13,475.00	26,950.00
5120101	08	19379169AA	19407255	0000449570	161	31.615500	-106.345750	Centro de Educación y Ciudadado	3718	08100990	08	086403	130100	2025M05	519-630	5415	00	01	0020063	MESA INFANTIL MATERNA. DIMENS	3	3,132.00	9,396.00
5120101	08	19379170AA	19407115	0000449550	161	31.615500	-106.345750	Centro de Educación y Ciudadado	3718	08100990	08	086403	130100	2025M05	519-630	5415	00	01	0020063	MESA INFANTIL MATERNA. DIMENS	2	3,132.00	6,264.00



Gobierno de México



INSTITUTO MEXICANO DEL SEGURO SOCIAL
SEGURIDAD Y SOLIDARIDAD SOCIAL

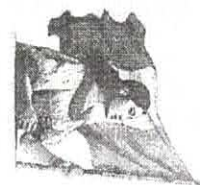

Dirección de Finanzas
Unidad de Operación Financiera
Coordinación de Presupuesto e Información Programática

OLI No.: BMM25/003 / 0368

Complemento Clave	Presupuestaria	Entidad Referencia	IDPR	ID de Transac.	ID de Solicitud	CUR	Latitud	Longitud	Nombre de la Unidad	Presupuesto del Destino del Bien										SAI				Sitiera		Monto autorizado	
										Municipio (Estado)	Ubicación	No. de Destino	UI	Centro de Costo	Periodo Fppl	GPO-GEN	ESP	DIF	VAR	ID de Artículo	Descripción	No. de Bien	Precio Unitario con IVA	Importe Total con IVA			
5120101	08	193191714A	19407211	0800449723	161	31.615500	-106.345150	Centro de Educación V. Ciudad	3718	08100090	08	086403	130100	2025M05	519-530	5415	00	01	00200063	MESA INFANTIL MATERNA. DIMENS	25	3,132.00	78,300.00				
5120101	08	193191744A	19407193	000044947	161	31.615500	-106.345150	Centro de Educación V. Ciudad	3718	08100090	08	086403	130100	2025M05	513-123	0266	00	01	00202022	BANQUETA DE ALTURA. DIMENSION	14	1,147.00	16,058.00				
5120101	08	193191754A	19407122	000044956	161	31.615500	-106.345150	Centro de Educación V. Ciudad	3718	08100090	08	086403	130100	2025M05	513-123	0266	00	01	00202020	BANQUETA DE ALTURA. DIMENSION	1	1,147.00	1,147.00				
5120101	08	193191764A	19407175	000044943	161	31.615500	-106.345150	Centro de Educación V. Ciudad	3718	08100090	08	086403	130100	2025M05	513-123	0266	00	01	00202022	BANQUETA DE ALTURA. DIMENSION	1	1,147.00	1,147.00				
5120101	08	193191864A	19407133	000044900	161	31.615500	-106.345150	Centro de Educación V. Ciudad	3718	08100090	08	086403	130100	2025M05	515-619	1227	00	01	00200279	MESA ALTA DE 90 CM CON CUBIERT	2	14,999.00	29,998.00				
5120101	08	193191964A	19407186	000044983	161	31.615500	-106.345150	Centro de Educación V. Ciudad	3718	08100090	08	086403	130100	2025M05	519-315	0059	00	01	00200060	ESCALERA DE TIERN 3 PELDAÑOS.	1	5,949.00	5,949.00				
5120101	08	193191914A	19407238	000044979	161	31.615500	-106.345150	Centro de Educación V. Ciudad	3718	08100090	08	086403	130100	2025M05	519-810	0378	00	01	00200075	SILLA INFANTIL MATERNA. DIMEN	13	903.00	11,739.00				
5120101	08	193191924A	19407239	000044980	161	31.615500	-106.345150	Centro de Educación V. Ciudad	3718	08100090	08	086403	130100	2025M05	519-810	0278	00	01	00200075	SILLA INFANTIL MATERNA. DIMEN	13	903.00	11,739.00				
5120101	08	193191934A	19407178	000044979	161	31.615500	-106.345150	Centro de Educación V. Ciudad	3718	08100090	08	086403	130100	2025M05	519-810	0278	00	01	00200075	SILLA INFANTIL MATERNA. DIMEN	25	903.00	22,575.00				
5120101	08	193191954A	19407210	000044976	161	31.615500	-106.345150	Centro de Educación V. Ciudad	3718	08100090	08	086403	130100	2025M05	517-256	0213	00	01	00200068	CANCHO TRANSFORMADOR DE CHAQUA	1	30,711.00	30,711.00				
5120101	08	193191964A	19407216	000044986	161	31.615500	-106.345150	Centro de Educación V. Ciudad	3718	08100090	08	086403	130100	2025M05	517-272	0022	00	01	00200069	COLGADOR PARA UTENSILIOS DE	1	8,142.00	8,142.00				
5120101	08	193191974A	19407191	000044959	161	31.615500	-106.345150	Centro de Educación V. Ciudad	3718	08100090	08	086403	130100	2025M05	513-191	0892	00	01	00201391	CANCHO PARA ROPA. SUCKA. AÑO INF	2	6,020.00	12,040.00				
5120101	08	193191994A	19407137	000044931	161	31.615500	-106.345150	Centro de Educación V. Ciudad	3718	08100090	08	086403	130100	2025M05	515-619	1517	00	01	00201391	MESA ALTA DE 90 CM CON RESPALD	2	27,357.00	54,714.00				
5120101	08	193192054A	19407205	000044973	161	31.615500	-106.345150	Centro de Educación V. Ciudad	3718	08100090	08	086403	130100	2025M05	517-609	0794	01	01	00109577	MESA PARA COMEDOR 4 LUGARES. F	3	10,208.00	30,624.00				
5120101	08	193192094A	19407146	000044924	161	31.615500	-106.345150	Centro de Educación V. Ciudad	3718	08100090	08	086403	130100	2025M05	519-276	4800	00	02	00191669	CUNA. DIMENSIONES: 90 X 65 X 1	8	23,600.00	188,800.00				
5120101	08	193192154A	19407114	000044901	161	31.615500	-106.345150	Centro de Educación V. Ciudad	3718	08100090	08	086403	130100	2025M05	519-315	0059	00	01	00200060	ESCALERA DE TIERN 3 PELDAÑOS.	1	5,949.00	5,949.00				
5120101	08	193192164A	19407224	000044999	161	31.615500	-106.345150	Centro de Educación V. Ciudad	3718	08100090	08	086403	130100	2025M05	519-530	5415	00	01	00200063	MESA INFANTIL MATERNA. DIMENS	7	3,132.00	21,924.00				
5120101	08	193192184A	19407240	000044976	161	31.615500	-106.345150	Centro de Educación V. Ciudad	3718	08100090	08	086403	130100	2025M05	519-810	0278	00	01	00200075	SILLA INFANTIL MATERNA. DIMEN	13	903.00	11,739.00				
5120101	08	193192214A	19407288	000044955	161	31.615500	-106.345150	Centro de Educación V. Ciudad	3718	08100090	08	086403	130100	2025M05	519-239	0027	00	01	00211421	CONTEDEDOR PARA BASTURAS CON TAP	1	10,060.00	10,060.00				
5120101	08	193192274A	19407183	000044987	161	31.615500	-106.345150	Centro de Educación V. Ciudad	3718	08100090	08	086403	130100	2025M05	519-104	0059	00	01	00210051	BANCA VESTIDOR PARA BAÑOS. DIM	1	13,475.00	13,475.00				
5120101	08	193192384A	19407235	000044980	161	31.615500	-106.345150	Centro de Educación V. Ciudad	3718	08100090	08	086403	130100	2025M05	519-630	5415	00	01	00210065	MESA INFANTIL MATERNA. DIMENS	3	3,132.00	9,396.00				
5120101	08	193192394A	19407139	000044940	161	31.615500	-106.345150	Centro de Educación V. Ciudad	3718	08100090	08	086403	130100	2025M05	517-609	6328	00	01	00210488	MESA PARA TAJID DE 120 CM. DIM	2	16,033.00	33,866.00				
5120101	08	193192904A	19407229	000044975	161	31.615500	-106.345150	Centro de Educación V. Ciudad	3718	08100090	08	086403	130100	2025M05	519-276	4800	00	02	00191669	CUNA. DIMENSIONES: 90 X 65 X 1	8	23,600.00	188,800.00				
5120101	08	193192554A	19407121	000044980	161	31.615500	-106.345150	Centro de Educación V. Ciudad	3718	08100090	08	086403	130100	2025M05	513-118	0076	00	01	00201217	BAÑO DE ARTESA. DIMENSIONES GE	1	29,817.00	29,817.00				
5120101	08	193192564A	19407260	000044981	161	31.615500	-106.345150	Centro de Educación V. Ciudad	3718	08100090	08	086403	130100	2025M05	513-352	0111	00	01	00201048	ESCALERILLA DE DOS PELDAÑOS.	1	3,888.00	3,888.00				
5120101	08	193192574A	19407192	000044942	161	31.615500	-106.345150	Centro de Educación V. Ciudad	3718	08100090	08	086403	130100	2025M05	519-621	2637	00	01	00201050	MESA ALTA DE 120 CM CON RESPAL	1	25,495.00	25,495.00				
5120101	08	193192584A	19407160	000044954	161	31.615500	-106.345150	Centro de Educación V. Ciudad	3718	08100090	08	086403	130100	2025M05	513-123	0266	00	01	00210221	BANQUETA DE ALTURA. DIMENSION	1	1,147.00	1,147.00				
5120101	08	193192594A	19407123	000045030	181	31.615500	-106.345150	Centro de Educación V. Ciudad	3718	08100090	08	086403	130100	2025M05	515-619	1417	00	01	00201021	MESA BAÑA DE 90 CM CON CUBIERT	1	11,600.00	11,600.00				
5120101	08	193192614A	19407264	000044947	161	31.615500	-106.345150	Centro de Educación V. Ciudad	3718	08100090	08	086403	130100	2025M05	513-709	0019	00	01	00210807	PICHONERA PARA NICAS DE 3.30 M.	2	3,499.00	6,998.00				
5120101	08	193192714A	19407257	0000449702	161	31.615500	-106.345150	Centro de Educación V. Ciudad	3718	08100090	08	086403	130100	2025M05	519-630	5415	00	01	00210065	MESA INFANTIL MATERNA. DIMENS	3	3,132.00	9,396.00				

cifras en peso



Gobierno de México



INSTITUTO MEXICANO DEL SEGURO SOCIAL
SEGURIDAD Y SOLIDARIDAD SOCIAL



Dirección de Finanzas
Unidad de Operación Financiera
Coordinación de Presupuesto e Información Programática

OLI No.: BMI25/003/0368

Clave COG	Entidad Federativa	IDPR	ID de Transac.	ID de Solicitud	CUR	Latitud	Longitud	Nombre de la Unidad	Presupuesto del Decimo del Bien				SAL			Sistema		Monto autorizado					
									Municipio /Estado	Ubicación	No. de Destino	UI	Centro de Costo	Periodo Ppal	GPO-GEN	ESP	DIF	VAR	ID de Anclaje	Descripción	No. de bienes	Precio Unitario con IVA	Importe Total con IVA
5120101	08	19379272AA	19407235	0000449700	161	31.615500	-106.345750	Centro de Educación y Cuidado	3718	08100990	08	086403	130100	2025M05	519-630	5415	00	01	00020063	MESA INFANTIL MATERNAL DIMENS	3	3,132.00	9,396.00
5120101	08	19379273AA	19407152	0000449501	161	31.615500	-106.345750	Centro de Educación y Cuidado	3718	08100990	08	086403	130100	2025M05	519-630	5415	00	01	00020063	MESA INFANTIL MATERNAL DIMENS	7	3,132.00	21,924.00
5120101	08	19379274AA	19407186	0000449428	161	31.615500	-106.345750	Centro de Educación y Cuidado	3718	08100990	08	086403	130100	2025M05	519-810	0378	00	01	00020075	SILLA INFANTIL MATERNAL DIMEN	13	903.00	11,739.00
5120101	08	19379275AA	19407241	0000449272	161	31.615500	-106.345750	Centro de Educación y Cuidado	3718	08100990	08	086403	130100	2025M05	519-810	0378	00	01	00020075	SILLA INFANTIL MATERNAL DIMEN	4	903.00	3,612.00
5120101	08	19379276AA	19407113	0000449368	161	31.615500	-106.345750	Centro de Educación y Cuidado	3718	08100990	08	086403	130100	2025M05	519-810	0381	00	01	00020076	SILLA TIPO BOUNCER CON STRUCT	13	9,054.00	117,702.00
5120101	08	19379278AA	19407134	0000449869	161	31.615500	-106.345750	Centro de Educación y Cuidado	3718	08100990	08	086403	130100	2025M05	517-609	5522	00	01	00020102	MESA DE 180 CM CON RESPALDO Y	1	53,246.00	53,246.00
5120101	08	19379279AA	19407159	0000449653	161	31.615500	-106.345750	Centro de Educación y Cuidado	3718	08100990	08	086403	130100	2025M05	519-621	2637	00	01	00020168	MESA ALTA DE 120 CM CON RESPAL	1	25,495.00	25,495.00
5120101	08	19379281AA	19407163	0000449357	161	31.615500	-106.345750	Centro de Educación y Cuidado	3718	08100990	08	086403	130100	2025M05	519-810	0413	00	01	00020633	SILLA ALTA INFANTIL DE POLIUPRO	34	4,650.00	158,100.00
5120101	08	19379282AA	19407221	0000449543	161	31.615500	-106.345750	Centro de Educación y Cuidado	3718	08100990	08	086403	130100	2025M05	513-709	0919	00	01	00020807	PICHONERA PARA NICAS DE 3.30 M	2	3,499.00	6,998.00
5120101	08	19379287AA	19407230	0000449525	161	31.615500	-106.345750	Centro de Educación y Cuidado	3718	08100990	08	086403	130100	2025M05	519-276	4860	00	02	00196899	CUNA. DIMENSIONES: 90 X 65 X 1	13	23,600.00	306,800.00
5120101	08	19379250AA	19407182	0000449286	161	31.615500	-106.345750	Centro de Educación y Cuidado	3718	08100990	08	086403	130100	2025M05	519-104	0541	00	01	00020049	BANCA EN TANDEMA PARA 3 LUGARES	2	14,963.00	29,926.00
5120101	08	19379251AA	19407209	0000449493	161	31.615500	-106.345750	Centro de Educación y Cuidado	3718	08100990	08	086403	130100	2025M05	519-315	0059	00	01	00020060	ESCALERA DE TIJERA 3 PELDAÑOS.	1	5,949.00	5,949.00
5120101	08	19379262AA	19407242	0000449869	161	31.615500	-106.345750	Centro de Educación y Cuidado	3718	08100990	08	086403	130100	2025M05	519-810	0381	00	01	00020076	SILLA TIPO BOUNCER CON STRUCT	16	9,054.00	144,864.00
5120101	08	19379295AA	19407174	0000449467	161	31.615500	-106.345750	Centro de Educación y Cuidado	3718	08100990	08	086403	130100	2025M05	513-118	0076	00	01	00020177	BAÑO DE ARTESA. DIMENSIONES GE	1	29,812.00	29,812.00
5150101	08	19379156AA	19407177	0000449550	161	31.615500	-106.345750	Centro de Educación y Cuidado	3718	08100990	08	086403	130100	2025M05	522-160	0367	00	01	00021286	COMPUTADORA DE ESCRITORIO INTE	1	49,567.00	49,567.00
5150101	08	19379202AA	19407222	0000449865	161	31.615500	-106.345750	Centro de Educación y Cuidado	3718	08100990	08	086403	130100	2025M05	522-160	0367	00	01	00021286	COMPUTADORA DE ESCRITORIO INTE	1	49,567.00	49,567.00
5150101	08	19379203AA	19407223	0000449851	161	31.615500	-106.345750	Centro de Educación y Cuidado	3718	08100990	08	086403	130100	2025M05	522-160	0367	00	01	00021286	COMPUTADORA DE ESCRITORIO INTE	1	49,567.00	49,567.00
5150101	08	19379204AA	19407199	0000449763	161	31.615500	-106.345750	Centro de Educación y Cuidado	3718	08100990	08	086403	130100	2025M05	522-470	0656	00	01	00021286	COMPUTADORA DE ESCRITORIO INTE	1	49,567.00	49,567.00
5150101	08	19379208AA	19407228	0000449435	161	31.615500	-106.345750	Centro de Educación y Cuidado	3718	08100990	08	086403	130100	2025M05	522-501	0023	00	01	00021316	IMPRESORA PERFIL A, PARA GRUPO	1	29,037.00	29,037.00
5150101	08	19379266AA	19407140	0000449549	161	31.615500	-106.345750	Centro de Educación y Cuidado	3718	08100990	08	086403	130100	2025M05	522-160	0367	00	01	00019116	LECTOR DE CODIGO DE BARRAS BID	1	22,606.00	22,606.00
5150101	08	19379272AA	19407198	0000449856	161	31.615500	-106.345750	Centro de Educación y Cuidado	3718	08100990	08	086403	130100	2025M05	522-160	0367	00	01	00021286	COMPUTADORA DE ESCRITORIO INTE	1	49,567.00	49,567.00
5150101	08	19379286AA	19407224	0000449948	161	31.615500	-106.345750	Centro de Educación y Cuidado	3718	08100990	08	086403	130100	2025M05	522-160	0367	00	01	00021286	COMPUTADORA DE ESCRITORIO INTE	1	49,567.00	49,567.00
5190101	08	19379135AA	19407266	0000449421	161	31.615500	-106.345750	Centro de Educación y Cuidado	3718	08100990	08	086403	130100	2025M05	529-810	0016	00	01	00018170	SECADORA DE ROPA, TOMBOLA SECA	1	244,453.00	244,453.00
5190101	08	19379137AA	19407248	0000449915	161	31.615500	-106.345750	Centro de Educación y Cuidado	3718	08100990	08	086403	130100	2025M05	522-023	0028	00	01	00018846	DISPOSITIVOS BIOMETRICOS DE HU	1	623,011.00	623,011.00
5190101	08	19379138AA	19407166	0000449009	161	31.615500	-106.345750	Centro de Educación y Cuidado	3718	08100990	08	086403	130100	2025M05	523-130	0327	00	01	00018956	BASCULA ELECTRONICA CON CAPACI	1	7,500.00	7,500.00
5190101	08	19379179AA	19407218	0000449460	161	31.615500	-106.345750	Centro de Educación y Cuidado	3718	08100990	08	086403	130100	2025M05	523-370	0149	00	01	00020631	ESTUFA ELECTRICA DE 4 RESISTEN	1	82,488.00	82,488.00
5190101	08	19379184AA	19407107	0000449331	161	31.615500	-106.345750	Centro de Educación y Cuidado	3718	08100990	08	086403	130100	2025M05	523-782	1654	00	01	00019066	REFRIGERADOR TIPO DOMESTICO 7.	1	26,384.00	26,384.00
5190101	08	19379207AA	19407131	0000449838	161	31.615500	-106.345750	Centro de Educación y Cuidado	3718	08100990	08	086403	130100	2025M05	523-782	1654	00	01	00019066	REFRIGERADOR TIPO DOMESTICO 7.	1	26,384.00	26,384.00
5190101	08	19379244AA	19407176	0000449668	161	31.615500	-106.345750	Centro de Educación y Cuidado	3718	08100990	08	086403	130100	2025M05	523-370	0150	00	01	00020632	ESTUFA ELECTRICA DE 6 RESISTEN	1	127,890.00	127,890.00
5190101	08	19379233AA	19407226	0000449414	161	31.615500	-106.345750	Centro de Educación y Cuidado	3718	08100990	08	086403	130100	2025M05	523-130	0391	00	01	00018354	BASCULA AUTONATICA, DE MESA, C	1	4,032.00	4,032.00

[Handwritten signature]



Gobierno de México



INSTITUTO MEXICANO DEL SEGURO SOCIAL
SEGURIDAD Y SOLIDARIDAD SOCIAL

Dirección de Finanzas

Unidad de Operación Financiera

Coordinación de Presupuesto e Información Programática

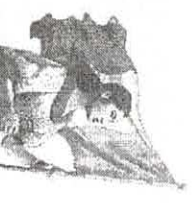

OLI No.: BM125/003/ 0368

Cifras en peso:

Complemento Clave	Clave COG	Entidad Federativa	IDPR	ID de Transac.	ID de Solicitud	CUR	Latitud	Longitud	Nombre de la Unidad	Presupuesto del Destino del bien				SAL				Sistema		Monto autorizado				
										Municipio /Estado	Ubicación	No. de Destino	LI	Centro de Costo	Periodo Prial	GO-GER	ESP	DIF	VAR	ID de Anuncio	Descripción	No. de bienes	Precio Unitario con IVA	Importe Total con IVA
5190101	08		19379284AA	19407130	0000449607	161	31.615500	-106.345750	Centro de Educación y Cuidado	3718	08100090	08	086403	130100	2025M05	523.580	0379	00	01	0019018	CUADRO, CAPACIDAD DE 2 LITR.	1	14,167.00	14,167.00
5190101	08		19379284AA	19407145	0000450011	161	31.615500	-106.345750	Centro de Educación y Cuidado	3718	08100090	08	086403	130100	2025M05	523.481	0633	00	01	0018998	HORNOS MICRONONDOS 1.9 PIES CUBI	1	10,150.00	10,150.00
5190101	08		19379284AA	19407179	0000449413	161	31.615500	-106.345750	Centro de Educación y Cuidado	3718	08100090	08	086403	130100	2025M05	523.130	0301	00	01	0018954	BASCULA AUTOMATICA DE MESA, C	1	4,038.00	4,038.00
5210101	08		19379284AA	19407163	0000450053	161	31.615500	-106.345750	Centro de Educación y Cuidado	3718	08100090	08	086403	130100	2025M05	514.956	0031	00	01	0020650	SMART TV, PANTALLA LED FULL HD	1	24,861.00	24,861.00
5230101	08		19379164AA	19407165	0000449411	161	31.615500	-106.345750	Centro de Educación y Cuidado	3716	08100090	08	086403	130100	2025M05	525.185	0709	00	01	0018660	CAMARA FOTOGRAFICA, RESOLUCION	1	32,587.00	32,587.00
5290101	08		19379164AA	19407143	0000449314	161	31.615500	-106.345750	Centro de Educación y Cuidado	3718	08100090	08	086403	130100	2025M05	529.820	0402	00	01	0017759	EQUIPO DE SONIDO HIJO, BAÑE A	1	25,195.00	25,195.00
5310101	08		19379182AA	19407142	0000449906	161	31.615500	-106.345750	Centro de Educación y Cuidado	3718	08100090	08	086403	130100	2025M05	515.290	0028	00	01	0022176	ESCORTORIO RECTANGULAR 120X60X	1	11,153.00	11,153.00
5310101	08		19379206AA	19407106	0000449608	161	31.615500	-106.345750	Centro de Educación y Cuidado	3718	08100090	08	086403	130100	2025M05	523.673	0757	00	01	0019035	CLAV DE PRESION, CAPACIDAD DE	3	11,987.00	35,961.00
5310101	08		19379223AA	19407135	0000449759	161	31.615500	-106.345750	Centro de Educación y Cuidado	3718	08100090	08	086403	130100	2025M05	513.621	2792	00	01	0020154	MESA PARA EXHIBICION PEGATR	1	10,788.00	10,788.00
5310101	08		19379262AA	19407235	0000449420	161	31.615500	-106.345750	Centro de Educación y Cuidado	3718	08100090	08	086403	130100	2025M05	531.110	0009	02	01	0011660	BASCULA ELECTRONICA,	1	13,679.00	13,679.00
5310101	08		19379262AA	19407227	0000449821	161	31.615500	-106.345750	Centro de Educación y Cuidado	3718	08100090	08	086403	130100	2025M05	523.673	0747	00	01	0019034	OLLA DE PRESION, CAPACIDAD DE	2	5,474.00	10,948.00
5310101	08		19379284AA	19407204	0000450012	161	31.615500	-106.345750	Centro de Educación y Cuidado	3718	08100090	08	086403	130100	2025M05	531.110	0175	02	01	001655	BASCULA ELECTRONICA CON ESTADI	1	26,055.00	26,055.00
5620101	08		19379232AA	19407103	0000450013	161	31.615500	-106.345750	Centro de Educación y Cuidado	3718	08100090	08	086403	130100	2025M05	541.734	0028	00	01	0016527	REFRIGERADOR VERTICAL 35 PIES	1	16,000.00	16,000.00
5620101	08		19379284AA	19407128	0000449922	161	31.615500	-106.345750	Centro de Educación y Cuidado	3718	08100090	08	086403	130100	2025M05	529.945	1029	00	01	0017968	LAVADORA DE ROPA, AUTOMATICA C	2	56,669.00	113,738.00
5620101	08		19379284AA	19407129	0000449925	161	31.615500	-106.345750	Centro de Educación y Cuidado	3718	08100090	08	086403	130100	2025M05	523.580	0346	00	01	0019015	LIQUADORA INDUSTRIAL 12 LITROS	1	35,465.00	35,465.00
TOTAL:																						631	3,280,444.00	5,055,212.00

HP

2

Dirección de Finanzas
Unidad de Operación Financiera
Coordinación de Presupuesto e Información Programática

Arq. Esp. P.D.E.S. Briseyda Reséndiz Márquez

Titular de la Coordinación de Proyectos y Seguimiento Institucional de la Dirección de Administración

Presente

Ciudad de México, a 4 de marzo de 2025

Oficio de solicitud del área requirente: 095384611G11/0128, 0135 y 0143

La División de Evaluación y Análisis Financiero dependiente de la Coordinación de Proyectos y Seguimiento Institucional, solicita transferencia compensada de recursos presupuestales provenientes de diversos Programas o Proyectos de Inversión con destino al proyecto PREI 25080005 por un monto de \$4,479,469.00, asimismo la emisión de un Oficio de Liberación de Inversión por un monto idéntico; referente al presupuesto 2025 del siguiente programa, para la adquisición de 335 bienes, correspondientes a la cartera señalada a continuación.

Capítulo: Equipamiento

Oficio de Liberación de Inversión 2025

No. 099001/6B3000/6B30/BMI25/ 004 / 0369

Información del HCT del IMSS

Nombre del PPI: Centro de Educación y Cuidado Infantil

Proyecto PREI: 25080005

Acuerdo: ACDO.AS3.HCT.280125/7.P.DF

Presupuesto ejercicio 2025: 36,075,304.00

Descripción de Cartera del Programa o Proyecto de Inversión (PPI) de la SHCP

Nombre de Cartera: Construcción de un Centro de Educación y Cuidado Infantil (CECI) con capacidad de 110 lugares en Municipio Libre en Ciudad Juárez, Chihuahua.

No. de solicitud: 82767

Metas Físicas: Metro cuadrado

Avance Físico total: 0%

Cuantificación de Metas Físicas: 761

Clave Presupuestaria

Ramo y/o Sector	Unidad Responsable	Finalidad	Función	Subfunción	Actividad Institucional	Programa Presupuestario	Tipo de gasto	Fuente de financiamiento	Clave de Cartera
50	GYR	2	6	3	9	K-012	2	4	2550GYR0005

Calendario en Cartera de Inversión

Años anteriores	Ejercicio 2025	Ejercicio 2026	Ejercicio 2027	Ejercicios posteriores	Monto Total de Inversión
0.00	36,075,304.00	0.00	0.00	0.00	36,075,304.00

Autorización de asignación del Oficio de Liberación de Inversión (OLI) 2025

Se emite el presente OLI de conformidad a los artículos 35 y 48 de la Ley Federal de Presupuesto y Responsabilidad Hacendaria; 156 fracción II y 156 A de su Reglamento; 25 y 45 de la Ley de Adquisiciones, Arrendamientos y Servicios del Sector Público, el numeral 7.1.2.1 del Manual de Organización de la Dirección de Finanzas, numeral 7.5.11 de la Norma Presupuestaria del Instituto Mexicano del Seguro Social, para dar inicio a las gestiones de Adquisición de Equipamiento del Programa de Inversión Física 2025.

Asimismo, se informa que las modificaciones al presupuesto del proyecto en comento, se procesaron de acuerdo a la información registrada en el Módulo de Costeo de Proyectos (PC) del Sistema Institucional.

Unidad Responsable del Gasto (URG): 09 Nivel Central

Número de bienes: 335

Monto original con IVA: 4,479,469.00

(cuatro millones cuatrocientos setenta y nueve mil cuatrocientos sesenta y nueve pesos 00/100 m.n.)

Por tanto, el monto señalado se ha registrado en el Sistema Institucional como comprometido, para que la URG ejerza los recursos conforme a lo detallado en las páginas sucesivas, y con base en los artículos 8 y 69 del Reglamento Interior del Instituto Mexicano del Seguro Social (IMSS), numeral 7.5.17 de la Norma Presupuestaria del IMSS.

Atentamente,

Giovanni D. Bojorquez Covarrubias
El Titular

Continúa al reverso...

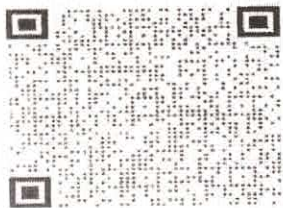

2025
Año de
La Mujer Indígena

Dirección de Finanzas
Unidad de Operación Financiera
Coordinación de Presupuesto e Información Programática

Arq. Esp. P.D.E.S. Briseyda Reséndiz Márquez

Titular de la Coordinación de Proyectos y Seguimiento Institucional de la Dirección de Administración

Ciudad de México, a 4 de marzo de 2025

Presente

Oficio de solicitud del área requirente: 095384611G11/0128, 0135 y 0143
La División de Evaluación y Análisis Financiero dependiente de la Coordinación de Proyectos y Seguimiento Institucional, solicita transferencia compensada de recursos presupuestales provenientes de diversos Programas o Proyectos de Inversión con destino al proyecto PREI 25080005 por un monto de \$4,479,469.00, asimismo la emisión de un Oficio de Liberación de Inversión por un monto idéntico; referente al presupuesto 2025 del siguiente programa, para la adquisición de 335 bienes, correspondientes a la cartera señalada a continuación.

Capítulo: Equipamiento

Oficio de Liberación de Inversión 2025

No. 099001/6B3000/6B30/BMI25/ **004 / 0369**

Normatividad del Programa de Inversión Física

En materia de obra pública y de adquisiciones de bienes muebles e inmuebles las Unidades Responsables del Gasto se abstendrán de convocar, adjudicar o contratar obras públicas o adquisiciones, arrendamiento o servicios relacionados con las mismas, cuando no cuenten con la autorización de inversión en los términos de las disposiciones aplicables.

Cabe precisar que, de acuerdo con lo ordenado en los artículos 42 fracción II y 107 de la Ley Federal de Presupuesto y Responsabilidad Hacendaria, 42 de su Reglamento y, conforme a los "Lineamientos para el seguimiento del ejercicio de los programas y proyectos de inversión, proyectos de infraestructura productiva de largo plazo y proyectos de asociaciones público privadas, de la Administración Pública Federal" emitidos por la Unidad de Inversiones de la Secretaría de Hacienda y Crédito Público, tiene la obligatoriedad de reportar el **seguimiento de los programas y proyectos de inversión** a través de la División de Control y Seguimiento al Presupuesto de Inversión, asimismo la información presentada deberá ser congruente con lo reportado en los distintos sistemas electrónicos de dicha Secretaría, incluido el CompraNet, por lo que en caso de que no se turne la información del seguimiento del ejercicio de inversión dentro de los plazos establecidos, no se podrá solicitar el registro de cartera de nuevos programas y proyectos de inversión, ni realizar modificaciones a los ya registrados, hasta en tanto no se actualice su seguimiento.

Con copia para:

- Mtro. Eliécer Moreno Peralta.- Titular de la Unidad de Operación Financiera. (SICGC)
- Mtra. Fabiola Camargo Rangel.- Titular del Departamento Administrativo de la Dirección de Prestaciones Económicas y Sociales (SICGC)
- Lic. Jessica Miranda Vega.- Titular de la Coordinación Técnica de Gestión Presupuestaria. (SICGC)
- L.C.P. Graciela Salas Aivódréz.- Titular de la Jefatura de Servicios de Finanzas en el OOAD Chihuahua. (/1)

(OOAD) Órgano de Operación Administrativa Desconcentrada

(SICGC) Se envía por el Sistema Institucional de Control de Gestión de Correspondencia.

(/1) Se comunica a través de la dirección electrónica establecida para el OOAD o UMAE:

<http://comunidades.imss.gob.mx:106/sites/cc/df/dcsgi/default.aspx>

Obtén el anexo del OLI y revisa su avance del gasto comprometido, devengado y pagado en formato de Excel:

Desde el QR o bien en la URL <https://imssmx.sharepoint.com/:x:/s/ComponentesOLIBMI/EY22za4t0IdPntRjNkAkjBMBKD4Bk603JfqYUA1IDzHEQ?e=ukr1cm>



Gobierno de México



INSTITUTO MEXICANO DEL SEGURO SOCIAL
SEGURIDAD Y SOLIDARIDAD SOCIAL



Dirección de Finanzas
Unidad de Operación Financiera
Coordinación de Presupuesto e Información Programática

OLI No.: BMI25/004/ 0369

Cone COG	Complemento Clave Presupuestaria	IDPR	ID de Tratasc.	ID de Solicitud	CUR	Latitud	Longitud	Nombre de la Unidad	Presupuesto de Destino del Bien			SAI			Servicio		Monto autorizado						
									Municipio (Estado)	Utilización	No. de Destino	UI	Centro de Costo	Persejo Fiscal	GPO-GEN	FSP	QIF	VAR	Id de Artículo	Descripción	No. de Juegos	Fondo Unificado con IVA	Importe Total con IVA
5110101	08	19362766AA	19462270	0000449433	161	31.598639	-106.387556	Centro de Educación y Ciudad	1072	08100091	08	086404	130100	2025405	519.953	0168	10	01	0000036	VITRINA CUARDA BANDA DIMENS	1	6.022.00	6.022.00
5110101	08	19362766AA	19462175	0000449482	161	31.598639	-106.387556	Centro de Educación y Ciudad	1072	08100091	08	086404	130100	2025405	519.953	2013	00	01	0000073	PIRACION DE 180 CM MARCADO D	1	8.120.00	8.120.00
5110101	08	19362766AA	19460155	0000449155	161	31.598639	-106.387556	Centro de Educación y Ciudad	1072	08100091	08	086404	130100	2025405	511.814	0394	00	01	0000555	SILLA FIJA DE RESPALDO BANDA	2	6.234.00	12.468.00
5110101	08	19362766AA	19460216	0000448937	161	31.598639	-106.387556	Centro de Educación y Ciudad	1072	08100091	08	086404	130100	2025405	511.263	0396	00	01	0019997	MESA CIRCULAR PARA JUNTAS DE A	1	4.081.00	4.081.00
5110101	08	19362766AA	19460192	0000448937	161	31.598639	-106.387556	Centro de Educación y Ciudad	1072	08100091	08	086404	130100	2025405	511.830	0444	00	01	0000013	SILLON FIJO DE RESPALDO BANDA	4	6.734.00	26.936.00
5110101	08	19362766AA	19460155	0000449140	161	31.598639	-106.387556	Centro de Educación y Ciudad	1072	08100091	08	086404	130100	2025405	511.335	1288	00	01	0001990	ESCRITORIO MODULAR DE 150 CM CD	1	26.941.00	26.941.00
5110101	08	19362766AA	19460146	000044907	161	31.598639	-106.387556	Centro de Educación y Ciudad	1072	08100091	08	086404	130100	2025405	511.439	0247	02	01	0001951	SILLON OBTURADO DE RESPALDO A	1	6.902.00	6.902.00
5110101	08	19362766AA	19460122	0000449026	161	31.598639	-106.387556	Centro de Educación y Ciudad	1072	08100091	08	086404	130100	2025405	511.275	0975	00	01	0004943	RECIPIENTES Y CANTERAS 100X100X17	2	15.675.00	31.350.00
5110101	08	19362766AA	19460107	0000449146	161	31.598639	-106.387556	Centro de Educación y Ciudad	1072	08100091	08	086404	130100	2025405	511.610	1440	00	01	0004943	RECIPIENTES Y CANTERAS 100X100X17	2	15.675.00	31.350.00
5110101	08	19362766AA	19460155	0000449146	161	31.598639	-106.387556	Centro de Educación y Ciudad	1072	08100091	08	086404	130100	2025405	511.814	0354	00	01	0000555	SILLA FIJA DE RESPALDO BANDA	2	6.234.00	12.468.00
5110101	08	19362766AA	19460222	0000449106	161	31.598639	-106.387556	Centro de Educación y Ciudad	1072	08100091	08	086404	130100	2025405	511.076	0986	00	01	0001990	ESCRITORIO MODULAR DE 150 CM CD	1	26.941.00	26.941.00
5110101	08	19362766AA	19460155	0000449453	161	31.598639	-106.387556	Centro de Educación y Ciudad	1072	08100091	08	086404	130100	2025405	511.465	0214	00	01	0001990	ESCRITORIO MODULAR DE 150 CM CD	1	26.941.00	26.941.00
5110101	08	19362766AA	19460155	0000449453	161	31.598639	-106.387556	Centro de Educación y Ciudad	1072	08100091	08	086404	130100	2025405	511.414	0643	00	01	0001990	ESCRITORIO MODULAR DE 150 CM CD	1	26.941.00	26.941.00
5110101	08	19362766AA	19460155	0000449453	161	31.598639	-106.387556	Centro de Educación y Ciudad	1072	08100091	08	086404	130100	2025405	511.414	0643	00	01	0001990	ESCRITORIO MODULAR DE 150 CM CD	1	26.941.00	26.941.00
5110101	08	19362766AA	19460155	0000449453	161	31.598639	-106.387556	Centro de Educación y Ciudad	1072	08100091	08	086404	130100	2025405	511.414	0643	00	01	0001990	ESCRITORIO MODULAR DE 150 CM CD	1	26.941.00	26.941.00
5110101	08	19362766AA	19460155	0000449453	161	31.598639	-106.387556	Centro de Educación y Ciudad	1072	08100091	08	086404	130100	2025405	511.414	0643	00	01	0001990	ESCRITORIO MODULAR DE 150 CM CD	1	26.941.00	26.941.00
5110101	08	19362766AA	19460155	0000449453	161	31.598639	-106.387556	Centro de Educación y Ciudad	1072	08100091	08	086404	130100	2025405	511.414	0643	00	01	0001990	ESCRITORIO MODULAR DE 150 CM CD	1	26.941.00	26.941.00
5110101	08	19362766AA	19460155	0000449453	161	31.598639	-106.387556	Centro de Educación y Ciudad	1072	08100091	08	086404	130100	2025405	511.414	0643	00	01	0001990	ESCRITORIO MODULAR DE 150 CM CD	1	26.941.00	26.941.00
5110101	08	19362766AA	19460155	0000449453	161	31.598639	-106.387556	Centro de Educación y Ciudad	1072	08100091	08	086404	130100	2025405	511.414	0643	00	01	0001990	ESCRITORIO MODULAR DE 150 CM CD	1	26.941.00	26.941.00
5110101	08	19362766AA	19460155	0000449453	161	31.598639	-106.387556	Centro de Educación y Ciudad	1072	08100091	08	086404	130100	2025405	511.414	0643	00	01	0001990	ESCRITORIO MODULAR DE 150 CM CD	1	26.941.00	26.941.00
5110101	08	19362766AA	19460155	0000449453	161	31.598639	-106.387556	Centro de Educación y Ciudad	1072	08100091	08	086404	130100	2025405	511.414	0643	00	01	0001990	ESCRITORIO MODULAR DE 150 CM CD	1	26.941.00	26.941.00
5110101	08	19362766AA	19460155	0000449453	161	31.598639	-106.387556	Centro de Educación y Ciudad	1072	08100091	08	086404	130100	2025405	511.414	0643	00	01	0001990	ESCRITORIO MODULAR DE 150 CM CD	1	26.941.00	26.941.00
5110101	08	19362766AA	19460155	0000449453	161	31.598639	-106.387556	Centro de Educación y Ciudad	1072	08100091	08	086404	130100	2025405	511.414	0643	00	01	0001990	ESCRITORIO MODULAR DE 150 CM CD	1	26.941.00	26.941.00
5110101	08	19362766AA	19460155	0000449453	161	31.598639	-106.387556	Centro de Educación y Ciudad	1072	08100091	08	086404	130100	2025405	511.414	0643	00	01	0001990	ESCRITORIO MODULAR DE 150 CM CD	1	26.941.00	26.941.00
5110101	08	19362766AA	19460155	0000449453	161	31.598639	-106.387556	Centro de Educación y Ciudad	1072	08100091	08	086404	130100	2025405	511.414	0643	00	01	0001990	ESCRITORIO MODULAR DE 150 CM CD	1	26.941.00	26.941.00
5110101	08	19362766AA	19460155	0000449453	161	31.598639	-106.387556	Centro de Educación y Ciudad	1072	08100091	08	086404	130100	2025405	511.414	0643	00	01	0001990	ESCRITORIO MODULAR DE 150 CM CD	1	26.941.00	26.941.00
5110101	08	19362766AA	19460155	0000449453	161	31.598639	-106.387556	Centro de Educación y Ciudad	1072	08100091	08	086404	130100	2025405	511.414	0643	00	01	0001990	ESCRITORIO MODULAR DE 150 CM CD	1	26.941.00	26.941.00
5110101	08	19362766AA	19460155	0000449453	161	31.598639	-106.387556	Centro de Educación y Ciudad	1072	08100091	08	086404	130100	2025405	511.414	0643	00	01	0001990	ESCRITORIO MODULAR DE 150 CM CD	1	26.941.00	26.941.00
5110101	08	19362766AA	19460155	0000449453	161	31.598639	-106.387556	Centro de Educación y Ciudad	1072	08100091	08	086404	130100	2025405	511.414	0643	00	01	0001990	ESCRITORIO MODULAR DE 150 CM CD	1	26.941.00	26.941.00
5110101	08	19362766AA	19460155	0000449453	161	31.598639	-106.387556	Centro de Educación y Ciudad	1072	08100091	08	086404	130100	2025405	511.414	0643	00	01	0001990	ESCRITORIO MODULAR DE 150 CM CD	1	26.941.00	26.941.00
5110101	08	19362766AA	19460155	0000449453	161	31.598639	-106.387556	Centro de Educación y Ciudad	1072	08100091	08	086404	130100	2025405	511.414	0643	00	01	0001990	ESCRITORIO MODULAR DE 150 CM CD	1	26.941.00	26.941.00
5110101	08	19362766AA	19460155	0000449453	161	31.598639	-106.387556	Centro de Educación y Ciudad	1072	08100091	08	086404	130100	2025405	511.414	0643	00	01	0001990	ESCRITORIO MODULAR DE 150 CM CD	1	26.941.00	26.941.00
5110101	08	19362766AA	19460155	0000449453	161	31.598639	-106.387556	Centro de Educación y Ciudad	1072	08100091	08	086404	130100	2025405	511.414	0643	00	01	0001990	ESCRITORIO MODULAR DE 150 CM CD	1	26.941.00	26.941.00
5110101	08	19362766AA	19460155	0000449453	161	31.598639	-106.387556	Centro de Educación y Ciudad	1072	08100091	08	086404	130100	2025405	511.414	0643	00	01	0001990	ESCRITORIO MODULAR DE 150 CM CD	1	26.941.00	26.941.00
5110101	08	19362766AA	19460155	0000449453	161	31.598639	-106.387556	Centro de Educación y Ciudad	1072	08100091	08	086404	130100	2025405	511.414	0643	00	01	0001990	ESCRITORIO MODULAR DE 150 CM CD	1	26.941.00	26.941.00
5110101	08	19362766AA	19460155	0000449453	161	31.598639	-106.387556	Centro de Educación y Ciudad	1072	08100091	08	086404	130100	2025405	511.414	0643	00	01	0001990	ESCRITORIO MODULAR DE 150 CM CD	1	26.941.00	26.941.00
5110101	08	19362766AA	19460155	0000449453	161	31.598639	-106.387556	Centro de Educación y Ciudad	1072	08100091	08	086404	130100	2025405	511.414	0643	00	01	0001990	ESCRITORIO MODULAR DE 150 CM CD	1	26.941.00	26.941.00
5110101	08	19362766AA	19460155	0000449453	161	31.598639	-106.387556	Centro de Educación y Ciudad	1072	08100091	08	086404	130100	2025405	511.414	0643	00	01	0001990	ESCRITORIO MODULAR DE 150 CM CD	1	26.941.00	26.941.00
5110101	08	19362766AA	19460155	0000449453	161	31.598639	-106.387556	Centro de Educación y Ciudad	1072	08100091	08	086404	130100	2025405	511.414	0643	00	01	0001990	ESCRITORIO MODULAR			

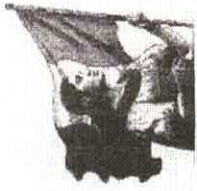

Dirección de Finanzas

Unidad de Operación Financiera

Coordinación de Presupuesto e Información Programática

OLI No.: BM125/004/ 0369

cifras en pesos

Table with columns: Complemento Ove, IDPR, ID de Transac., ID de Sección, CLUR, Latitud, Longitud, Nombre de la Unidad, Municipio, Ubicación, No. de Distrito, UE, Centro de Costo, Precio País, GEO-GEN, ESP, DIF, VAB, Descripción, No. de bienes, Precio Unitario con IVA, Ingrese Total con IVA.



Dirección de Finanzas
Unidad de Operación Financiera
Coordinación de Presupuesto e Información Programática

Arq. Esp. P.D.E.S. Briseyda Reséndiz Márquez

Titular de la Coordinación de Proyectos y Seguimiento Institucional de la Dirección de Administración

Ciudad de México, a 4 de marzo de 2025

Presente

Oficio de solicitud del área requirente: 095384611G11/0128, 0135 y 0143

La División de Evaluación y Análisis Financiero dependiente de la Coordinación de Proyectos y Seguimiento Institucional, solicita transferencia compensada de recursos presupuestales provenientes de diversos Programas o Proyectos de Inversión con destino al proyecto PREI 25080004 por un monto de \$5,685,212.00, asimismo la emisión de un Oficio de Liberación de Inversión por un monto idéntico; referente al presupuesto 2025 del siguiente programa, para la adquisición de 631 bienes, correspondientes a la cartera señalada a continuación.

Capítulo: Equipamiento
Oficio de Liberación de Inversión 2025

No. 099001/6B3000/6B30/BMI25/ **005 / 0370**

Descripción de Cartera del Programa o Proyecto de Inversión (PPI) de la SHCP

Nombre de Cartera: Construcción de un Centro de Educación y Cuidado Infantil (CECI) con capacidad de 250 lugares en Urbivilla del Cedro, Cd. Juárez, Chihuahua.

No. de solicitud: 82787

Metas Físicas: Metro cuadrado

Avance Físico total: 0%

Cuantificación de Metas Físicas: 1,893

Información del HCT del IMSS

Nombre del PPI: Centro de Educación y Cuidado Infantil

Proyecto PREI: 25080004

Acuerdo: ACDO.AS3.HCT.280125/7.P.DF

Presupuesto ejercicio 2025: 62,759,646.00

Clave Presupuestaria

Ramo y/o Sector	Unidad Responsable	Finalidad	Función	Subfunción	Actividad Institucional	Programa Presupuestario	Tipo de gasto	Fuente de financiamiento	Clave de Cartera
50	GYR	2	6	3	9	K-012	2	4	2550GYR0007

Calendario en Cartera de Inversión

Años anteriores	Ejercicio 2025	Ejercicio 2026	Ejercicio 2027	Ejercicios posteriores	Monto Total de Inversión
0.00	62,759,646.00	0.00	0.00	0.00	62,759,646.00

Autorización de asignación del Oficio de Liberación de Inversión (OLI) 2025

Se emite el presente OLI de conformidad a los artículos 35 y 48 de la Ley Federal de Presupuesto y Responsabilidad Hacendaria; 156 fracción II y 156 A de su Reglamento; 25 y 45 de la Ley de Adquisiciones, Arrendamientos y Servicios del Sector Público, el numeral 7.1.2.1 del Manual de Organización de la Dirección de Finanzas, numeral 7.5.11 de la Norma Presupuestaria del Instituto Mexicano del Seguro Social, para dar inicio a las gestiones de Adquisición de Equipamiento del Programa de Inversión Física 2025. Asimismo, se informa que las modificaciones al presupuesto del proyecto en comento, se procesaron de acuerdo a la información registrada en el Módulo de Costeo de Proyectos (PC) del Sistema Institucional.

Unidad Responsable del Gasto (URG): 09 Nivel Central

Número de bienes: 631

Monto original con IVA: 5,685,212.00

(cinco millones seiscientos ochenta y cinco mil doscientos doce pesos 00/100 m.n.)

Por tanto, el monto señalado se ha registrado en el Sistema Institucional como comprometido, para que la URG ejerza los recursos conforme a lo detallado en las páginas sucesivas, y con base en los artículos 8 y 69 del Reglamento Interior del Instituto Mexicano del Seguro Social (IMSS), numeral 7.5.17 de la Norma Presupuestaria del IMSS.

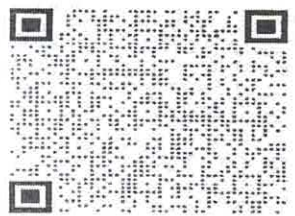

Atentamente,

[Handwritten Signature]

Giovanni D. Bojorquez Covarrubias
El Titular

[Handwritten Initials]

Continúa al reverso...



[Handwritten Signature]

Dirección de Finanzas
Unidad de Operación Financiera
Coordinación de Presupuesto e Información Programática

Arq. Esp. P.D.E.S. Briseyda Reséndiz Márquez

Titular de la Coordinación de Proyectos y Seguimiento Institucional de la Dirección de Administración

Ciudad de México, a 4 de marzo de 2025

Presente

Oficio de solicitud del área requirente: 095384611G11/0128, 0135 y 0143

La División de Evaluación y Análisis Financiero dependiente de la Coordinación de Proyectos y Seguimiento Institucional, solicita transferencia compensada de recursos presupuestales provenientes de diversos Programas o Proyectos de Inversión con destino al proyecto PREI 25080004 por un monto de \$5,685,212.00, asimismo la emisión de un Oficio de Liberación de Inversión por un monto idéntico; referente al presupuesto 2025 del siguiente programa, para la adquisición de 631 bienes, correspondientes a la cartera señalada a continuación.

Capítulo: Equipamiento

Oficio de Liberación de Inversión 2025

No. 099001/6B3000/6B30/BMI25/ 005 / 0370

Normatividad del Programa de Inversión Física

En materia de obra pública y de adquisiciones de bienes muebles e inmuebles las Unidades Responsables del Gasto se abstendrán de convocar, adjudicar o contratar obras públicas o adquisiciones, arrendamiento o servicios relacionados con las mismas, cuando no cuenten con la autorización de inversión en los términos de las disposiciones aplicables.

Cabe precisar que, de acuerdo con lo ordenado en los artículos 42 fracción II y 107 de la Ley Federal de Presupuesto y Responsabilidad Hacendaria, 42 de su Reglamento y, conforme a los "Lineamientos para el seguimiento del ejercicio de los programas y proyectos de inversión, proyectos de infraestructura productiva de largo plazo y proyectos de asociaciones público privadas, de la Administración Pública Federal" emitidos por la Unidad de Inversiones de la Secretaría de Hacienda y Crédito Público, tiene la obligatoriedad de reportar el **seguimiento de los programas y proyectos de inversión** a través de la División de Control y Seguimiento al Presupuesto de Inversión, asimismo la información presentada deberá ser congruente con lo reportado en los distintos sistemas electrónicos de dicha Secretaría, incluido el CompraNet, por lo que en caso de que no se turne la información de seguimiento del ejercicio de inversión dentro de los plazos establecidos, no se podrá solicitar el registro de cartera de nuevos programas y proyectos de inversión, ni realizar modificaciones a los ya registrados, hasta en tanto no se actualice su seguimiento.

Con copia para:

- Mtro. Eliécer Moreno Peralta.- Titular de la Unidad de Operación Financiera. (SICGC)
- Mtra. Fabiola Camargo Rangel.- Titular del Departamento Administrativo de la Dirección de Prestaciones Económicas y Sociales (SICGC)
- Lic. Jessica Miranda Vega.- Titular de la Coordinación Técnica de Gestión Presupuestaria. (SICGC)
- L.C.P. Graciela Salas Alvérez.- Titular de la Jefatura de Servicios de Finanzas en el OOAD Chihuahua. (/1)

(OOAD) Órgano de Operación Administrativa Desconcentrada

(SICGC) Se envía por el Sistema Institucional de Control de Gestión de Correspondencia.

(/1) Se comunica a través de la dirección electrónica establecida para el OOAD o UMAE:

<http://comunidades.imss.gob.mx:106/sites/cc/df/dcsqi/default.aspx>

Obtén el anexo del OLI y revisa su avance del gasto comprometido, devengado y pagado en formato de Excel:

Desde el QR o bien en la URL <https://imssmx.sharepoint.com/:x:/s/ComponentesOLIBMI/EY22za4t0IdPntRjNKAKJBMBKD4BkJ603JfqYUA1iDzHEQ?e=ukr1cM>



Dirección de Finanzas
Unidad de Operación Financiera
Coordinación de Presupuesto e Información Programática

OLI No.: BMI25/005/ 037

cifras en pes

Clave COG	Complemento Clave Presupuestaria	Entidad Federativa	IDPR	ID de Transacc.	ID de Solicitud	CUR	Latitud	Longitud	Nombre de la Unidad	Presupuesto del Destino del Bien				SUI				Sistema			Monto autorizado		
										Municipio /Estado	Ubicación	No. de Destino	UT	Centro de Costo	Periodo Prial	GPO-GEN	ESP	DIF	VAR	ID de Artículo	Descripción	No. de bienes	Precio Unitario con IVA
5110101	08	19360073AA	19406870	000045054	16	31.562722	-106.334667	Centro de Educación y Ciudad	3740	08100089	08	086A01	130100	2025M05	519-865	0105	00	01	30020079	TABLERO DE CORCHO 120 CM. DIME	1	10,725.00	10,725.00
5110101	08	19360099AA	19406890	000044952	16	31.562722	-106.334667	Centro de Educación y Ciudad	3740	08100089	08	086A01	130100	2025M05	511-836	0484	00	01	30020013	SILLON FIJO DE RESPALDO BAJO B	1	6,234.00	6,234.00
5110101	08	19360791AA	19406896	000044978	16	31.562722	-106.334667	Centro de Educación y Ciudad	3740	08100089	08	086A01	130100	2025M05	519-865	0105	00	01	30020079	TABLERO DE CORCHO 120 CM. DIME	1	10,725.00	10,725.00
5110101	08	19360708AA	19406897	000045005	16	31.562722	-106.334667	Centro de Educación y Ciudad	3740	08100089	08	086A01	130100	2025M05	519-865	0105	00	01	30020079	TABLERO DE CORCHO 120 CM. DIME	1	10,725.00	10,725.00
5110101	08	19360706AA	19406871	000044978	16	31.562722	-106.334667	Centro de Educación y Ciudad	3740	08100089	08	086A01	130100	2025M05	519-865	0105	00	01	30020079	TABLERO DE CORCHO 120 CM. DIME	1	10,725.00	10,725.00
5110101	08	19360704AA	19406882	000045002	16	31.562722	-106.334667	Centro de Educación y Ciudad	3740	08100089	08	086A01	130100	2025M05	511-814	0484	00	01	30021394	SILLA BAJA ADULTO PARA GUARDER	1	4,521.00	4,521.00
5110101	08	19360710AA	19406806	000044974	16	31.562722	-106.334667	Centro de Educación y Ciudad	3740	08100089	08	086A01	130100	2025M05	519-865	0105	00	01	30020079	TABLERO DE CORCHO 120 CM. DIME	1	10,725.00	10,725.00
5110101	08	19360711AA	19406814	000044976	16	31.562722	-106.334667	Centro de Educación y Ciudad	3740	08100089	08	086A01	130100	2025M05	511-814	0484	00	01	30021394	SILLA BAJA ADULTO PARA GUARDER	1	4,521.00	4,521.00
5110101	08	19360714AA	19406829	000044982	16	31.562722	-106.334667	Centro de Educación y Ciudad	3740	08100089	08	086A01	130100	2025M05	519-865	0105	00	01	30020079	TABLERO DE CORCHO 120 CM. DIME	1	10,725.00	10,725.00
5110101	08	19360715AA	19406854	000044981	16	31.562722	-106.334667	Centro de Educación y Ciudad	3740	08100089	08	086A01	130100	2025M05	511-814	0484	00	01	30021394	SILLA BAJA ADULTO PARA GUARDER	1	4,521.00	4,521.00
5110101	08	19360718AA	19406825	000044950	16	31.562722	-106.334667	Centro de Educación y Ciudad	3740	08100089	08	086A01	130100	2025M05	511-814	0484	00	01	30021394	SILLA BAJA ADULTO PARA GUARDER	1	4,521.00	4,521.00
5110101	08	19360719AA	19406678	000044954	16	31.562722	-106.334667	Centro de Educación y Ciudad	3740	08100089	08	086A01	130100	2025M05	519-865	0105	00	01	30020079	TABLERO DE CORCHO 120 CM. DIME	1	10,725.00	10,725.00
5110101	08	19360720AA	19406807	000044981	16	31.562722	-106.334667	Centro de Educación y Ciudad	3740	08100089	08	086A01	130100	2025M05	511-814	0484	00	01	30021394	SILLA BAJA ADULTO PARA GUARDER	1	4,521.00	4,521.00
5110101	08	19360721AA	19406706	000044978	16	31.562722	-106.334667	Centro de Educación y Ciudad	3740	08100089	08	086A01	130100	2025M05	519-865	0105	00	01	30020079	TABLERO DE CORCHO 120 CM. DIME	1	10,725.00	10,725.00
5110101	08	19360722AA	19406888	000044984	16	31.562722	-106.334667	Centro de Educación y Ciudad	3740	08100089	08	086A01	130100	2025M05	519-865	2004	00	01	30020072	PIZARRON DE 150 CM MAGNETICO D	1	7,540.00	7,540.00
5110101	08	19360723AA	19406679	000044979	16	31.562722	-106.334667	Centro de Educación y Ciudad	3740	08100089	08	086A01	130100	2025M05	511-339	1313	00	01	30019993	ESCRITORIO MODULAR TIPO BALA D	1	15,641.00	15,641.00
5110101	08	19360724AA	19406839	000045036	16	31.562722	-106.334667	Centro de Educación y Ciudad	3740	08100089	08	086A01	130100	2025M05	511-814	0382	00	01	30020554	SILLA GIRATORIA DE REPALDO BAJ	1	21,037.00	21,037.00
5110101	08	19360725AA	19406608	000044987	16	31.562722	-106.334667	Centro de Educación y Ciudad	3740	08100089	08	086A01	130100	2025M05	519-865	0105	00	01	30020079	TABLERO DE CORCHO 120 CM. DIME	1	10,725.00	10,725.00
5110101	08	19360726AA	19406786	000044977	16	31.562722	-106.334667	Centro de Educación y Ciudad	3740	08100089	08	086A01	130100	2025M05	519-865	2004	00	01	30020072	PIZARRON DE 150 CM MAGNETICO D	1	7,540.00	7,540.00
5110101	08	19360729AA	19406519	000044984	16	31.562722	-106.334667	Centro de Educación y Ciudad	3740	08100089	08	086A01	130100	2025M05	511-339	1313	00	01	30019993	ESCRITORIO MODULAR TIPO BALA D	1	15,641.00	15,641.00
5110101	08	19360730AA	19406920	000044990	16	31.562722	-106.334667	Centro de Educación y Ciudad	3740	08100089	08	086A01	130100	2025M05	511-814	0484	00	01	30021394	SILLA BAJA ADULTO PARA GUARDER	1	4,521.00	4,521.00
5110101	08	19360731AA	19406827	000044937	16	31.562722	-106.334667	Centro de Educación y Ciudad	3740	08100089	08	086A01	130100	2025M05	511-814	0382	00	01	30020554	SILLA GIRATORIA DE REPALDO BAJ	1	21,037.00	21,037.00
5110101	08	19360734AA	19406910	000044986	16	31.562722	-106.334667	Centro de Educación y Ciudad	3740	08100089	08	086A01	130100	2025M05	519-865	0105	00	01	30020079	TABLERO DE CORCHO 120 CM. DIME	1	10,725.00	10,725.00
5110101	08	19360735AA	19406927	000044987	16	31.562722	-106.334667	Centro de Educación y Ciudad	3740	08100089	08	086A01	130100	2025M05	519-865	2004	00	01	30020072	PIZARRON DE 150 CM MAGNETICO D	1	7,540.00	7,540.00
5110101	08	19360736AA	19406839	000044950	16	31.562722	-106.334667	Centro de Educación y Ciudad	3740	08100089	08	086A01	130100	2025M05	511-339	1313	00	01	30019993	ESCRITORIO MODULAR TIPO BALA D	1	15,641.00	15,641.00
5110101	08	19360737AA	19406855	000044990	16	31.562722	-106.334667	Centro de Educación y Ciudad	3740	08100089	08	086A01	130100	2025M05	511-814	0484	00	01	30021394	SILLA BAJA ADULTO PARA GUARDER	1	4,521.00	4,521.00
5110101	08	19360738AA	19406848	000044944	16	31.562722	-106.334667	Centro de Educación y Ciudad	3740	08100089	08	086A01	130100	2025M05	511-814	0382	00	01	30020554	SILLA GIRATORIA DE REPALDO BAJ	1	21,037.00	21,037.00
5110101	08	19360745AA	19406856	000044989	16	31.562722	-106.334667	Centro de Educación y Ciudad	3740	08100089	08	086A01	130100	2025M05	511-814	0484	00	01	30021394	SILLA BAJA ADULTO PARA GUARDER	1	4,521.00	4,521.00
5110101	08	19360749AA	19406857	000044902	16	31.562722	-106.334667	Centro de Educación y Ciudad	3740	08100089	08	086A01	130100	2025M05	511-814	0484	00	01	30021394	SILLA BAJA ADULTO PARA GUARDER	10	45,210.00	45,210.00
5110101	08	19360769AA	19406924	000044942	16	31.562722	-106.334667	Centro de Educación y Ciudad	3740	08100089	08	086A01	130100	2025M05	517-774	0079	00	01	30019937	REPISA TRIPLE DE 50 CM PARA RE	1	12,119.00	12,119.00

Handwritten signature and initials



Dirección de Finanzas

Unidad de Operación Financiera

Coordinación de Presupuesto e Información Programática

OLI No.: BMI25/005/037C

Complemento Clave Presupuestaria	Entidad Federativa	IDPR	ID de Transac.	ID de Solicitud	CUR	Latitud	Longitud	Nombre de la Unidad	Presupuesto del Decimo del Bien				SAI				Sistema		Monto autorizado				
									Municipio /Estado	Ubicación	No. de Destino	UI	Centro de Costo	Periodo Ppal	GPO-GEN	ESP	DIF	VAR	ID de Artículo	Descripción	No. de bienes	Precio Unitario con IVA	Importe Total con IVA
511001	08	1936073AAA	19406787	0000449798	161	31.562722	-106.334667	Centro de Educación y Cuidado	3740	08100089	08	086A01	130100	2025M05	519-695	2004	00	01	0020072	PIZARRON DE 150 CM MAGNETICO D	1	7,540.00	7,540.00
511001	08	1936073AAA	19406817	0000449766	161	31.562722	-106.334667	Centro de Educación y Cuidado	3740	08100089	08	086A01	130100	2025M05	511-814	0448	00	01	0020811	SILLA SECRETARIAL, CHARACTERIST	1	3,528.00	3,528.00
511001	08	1936073AAA	19406895	0000450039	161	31.562722	-106.334667	Centro de Educación y Cuidado	3740	08100089	08	086A01	130100	2025M05	511-339	1313	00	01	0019993	ESCRITORIO MODULAR TIPO BALAD	1	15,641.00	15,641.00
511001	08	1936073AAA	19406598	0000449547	161	31.562722	-106.334667	Centro de Educación y Cuidado	3740	08100089	08	086A01	130100	2025M05	517-063	0166	00	01	0020421	ANAQUEL ESQUELETO DE 5 ENTREPA	2	6,817.00	13,634.00
511001	08	1936073AAA	19406791	0000449646	161	31.562722	-106.334667	Centro de Educación y Cuidado	3740	08100089	08	086A01	130100	2025M05	517-963	0166	00	01	0020421	ANAQUEL ESQUELETO DE 5 ENTREPA	2	6,817.00	13,634.00
511001	08	1936073AAA	19406820	0000449875	161	31.562722	-106.334667	Centro de Educación y Cuidado	3740	08100089	08	086A01	130100	2025M05	515-937	0337	00	01	0020046	VITRINA DE 90 CM CONTRA MURO C	1	12,669.00	12,669.00
511001	08	1936073AAA	19406895	0000449570	161	31.562722	-106.334667	Centro de Educación y Cuidado	3740	08100089	08	086A01	130100	2025M05	514-824	0504	00	01	0020078	SILON AJORNABLE RECLINABLE S	2	16,092.00	32,184.00
511001	08	1936073AAA	19406797	0000449345	161	31.562722	-106.334667	Centro de Educación y Cuidado	3740	08100089	08	086A01	130100	2025M05	511-339	1313	00	01	0019993	ESCRITORIO MODULAR TIPO BALAD	1	15,641.00	15,641.00
511001	08	1936073AAA	19406825	0000449705	161	31.562722	-106.334667	Centro de Educación y Cuidado	3740	08100089	08	086A01	130100	2025M05	515-957	0337	00	01	0020046	VITRINA DE 90 CM CONTRA MURO C	1	12,669.00	12,669.00
511001	08	1936073AAA	19406841	0000449854	161	31.562722	-106.334667	Centro de Educación y Cuidado	3740	08100089	08	086A01	130100	2025M05	511-814	0448	00	01	0020811	SILLA SECRETARIAL, CHARACTERIST	1	3,528.00	3,528.00
511001	08	193608000A	19406841	0000449882	161	31.562722	-106.334667	Centro de Educación y Cuidado	3740	08100089	08	086A01	130100	2025M05	519-695	2004	00	01	0020072	PIZARRON DE 150 CM MAGNETICO D	1	7,540.00	7,540.00
511001	08	19360801AA	19406785	0000449341	161	31.562722	-106.334667	Centro de Educación y Cuidado	3740	08100089	08	086A01	130100	2025M05	513-771	0448	00	01	0020193	REFESA CONTRA MURO DE 150 CM.	1	3,608.00	3,608.00
511001	08	19360802AA	19406843	0000449779	161	31.562722	-106.334667	Centro de Educación y Cuidado	3740	08100089	08	086A01	130100	2025M05	519-865	0165	00	01	0020079	TABLERO DE CORCHO 120 CM. DIME	1	10,725.00	10,725.00
511001	08	19360807AA	19406813	0000449858	161	31.562722	-106.334667	Centro de Educación y Cuidado	3740	08100089	08	086A01	130100	2025M05	511-814	0405	00	01	0020556	SILLA ALTA GIRATORIA CON MECAN	2	18,885.00	37,770.00
511001	08	19360809AA	19406864	0000449320	161	31.562722	-106.334667	Centro de Educación y Cuidado	3740	08100089	08	086A01	130100	2025M05	511-339	1295	00	01	0019991	ESCRITORIO MODULAR DE 180CM CO	1	19,866.00	19,866.00
511001	08	19360810AA	19406921	0000449820	161	31.562722	-106.334667	Centro de Educación y Cuidado	3740	08100089	08	086A01	130100	2025M05	511-836	0287	02	01	0018541	SILON GIRATORIO DE RESPALDO A	1	6,902.00	6,902.00
511001	08	19360811AA	19406917	0000449925	161	31.562722	-106.334667	Centro de Educación y Cuidado	3740	08100089	08	086A01	130100	2025M05	511-076	0975	00	01	0019970	ARCHIVERO 4 GAVETAS, MOVIMIENT	2	15,075.00	30,150.00
511001	08	19360814AA	19406852	0000449664	161	31.562722	-106.334667	Centro de Educación y Cuidado	3740	08100089	08	086A01	130100	2025M05	519-953	0168	00	01	0020826	VITRINA GUARDA BANDERA, DIMERS	1	6,022.00	6,022.00
511001	08	19360815AA	19406928	0000449377	161	31.562722	-106.334667	Centro de Educación y Cuidado	3740	08100089	08	086A01	130100	2025M05	519-695	2013	00	01	0020073	PIZARRON DE 180 CM MAGNETICO D	1	8,120.00	8,120.00
511001	08	19360816AA	19406915	0000449334	161	31.562722	-106.334667	Centro de Educación y Cuidado	3740	08100089	08	086A01	130100	2025M05	511-814	0394	00	01	0020555	SILLA FIJA DE RESPALDO BAJO BA	2	6,234.00	12,468.00
511001	08	19360818AA	19406777	0000449805	161	31.562722	-106.334667	Centro de Educación y Cuidado	3740	08100089	08	086A01	130100	2025M05	511-263	0296	00	01	0019997	MESA CIRCULAR PARA JUNTAS DE 4	1	4,081.00	4,081.00
511001	08	19360819AA	19406778	0000449896	161	31.562722	-106.334667	Centro de Educación y Cuidado	3740	08100089	08	086A01	130100	2025M05	511-836	0484	00	01	0020013	SILON FIJO DE RESPALDO BAJO B	4	6,234.00	24,936.00
511001	08	19360820AA	19406776	0000449425	161	31.562722	-106.334667	Centro de Educación y Cuidado	3740	08100089	08	086A01	130100	2025M05	511-339	1288	00	01	0019990	ESCRITORIO MODULAR DE 150CM CO	1	26,949.00	26,949.00
511001	08	19360821AA	19406860	0000449912	161	31.562722	-106.334667	Centro de Educación y Cuidado	3740	08100089	08	086A01	130100	2025M05	511-836	0287	02	01	0018541	SILON GIRATORIO DE RESPALDO A	1	6,902.00	6,902.00
511001	08	19360823AA	19406775	0000449835	161	31.562722	-106.334667	Centro de Educación y Cuidado	3740	08100089	08	086A01	130100	2025M05	511-076	0975	00	01	0019970	ARCHIVERO 4 GAVETAS, MOVIMIENT	2	15,075.00	30,150.00
511001	08	19360824AA	19406798	0000449934	161	31.562722	-106.334667	Centro de Educación y Cuidado	3740	08100089	08	086A01	130100	2025M05	511-619	1345	00	01	0019999	MESA DE APOYO PARA TELEFONOS.	1	12,935.00	12,935.00
511001	08	19360825AA	19406828	0000449843	161	31.562722	-106.334667	Centro de Educación y Cuidado	3740	08100089	08	086A01	130100	2025M05	511-814	0394	00	01	0020555	SILLA FIJA DE RESPALDO BAJO BA	2	6,234.00	12,468.00
511001	08	19360826AA	19406795	0000449739	161	31.562722	-106.334667	Centro de Educación y Cuidado	3740	08100089	08	086A01	130100	2025M05	511-076	0956	00	01	0019969	ARCHIVERO DE 3 GAVETAS CON CAJ	1	25,520.00	25,520.00
511001	08	19360828AA	19406916	0000449774	161	31.562722	-106.334667	Centro de Educación y Cuidado	3740	08100089	08	086A01	130100	2025M05	511-455	0024	00	01	0020587	GUARDA INFERIOR DE 120 CM. DIM	1	56,374.00	56,374.00
511001	08	19360829AA	19406830	0000450048	161	31.562722	-106.334667	Centro de Educación y Cuidado	3740	08100089	08	086A01	130100	2025M05	511-814	0448	00	01	0020811	SILLA SECRETARIAL, CHARACTERIST	1	3,528.00	3,528.00



Gobierno de México



INSTITUTO MEXICANO DEL SEGURO SOCIAL
SEGURIDAD Y SOLIDARIDAD SOCIAL

Dirección de Finanzas

Unidad de Operación Financiera

Coordinación de Presupuesto e Información Programática

OLI No.: BM125/005 / 0371

cifras en peso

Complemento Clave Presupuestaria	Clave COG	Enidad Federativa	IDPR	ID de Transac.	ID de Solicitud	CUR	Latitud	Longitud	Nombre de la Unidad	Presupuesto del Destino del Bien				SN				Sistema		Monto autorizado			
										Municipio /Estado	Ubicación	No. de Destino	UI	Centro de Costo	Periodo Ppal	GPO-GEN	ESP	DIF	YAR		ID de Artículo	Descripción	No. de bienes
5110101	08	19360830AA	19406932	000049755	16	31.562722	-106.334667	3740	Centro de Educación y Ciudad	08100089	08	086401	130100	2025M05	511-814	0394	00	01	0020555	SILLA FIJA DE RESPALDO BAO BA	2	6,234.00	12,468.00
5110101	08	19360832AA	19406796	000049627	16	31.562722	-106.334667	3740	Centro de Educación y Ciudad	08100089	08	086401	130100	2025M05	511-026	0492	00	01	0019976	ANQUEL ESQUELETO 7 ENTREPAÑOS	1	20,556.00	20,556.00
5110101	08	19360834AA	19406812	000049535	16	31.562722	-106.334667	3740	Centro de Educación y Ciudad	08100089	08	086401	130100	2025M05	511-819	1465	00	01	0020545	MESA DE USOS MULTIPLES EN MDP.	1	14,740.00	14,740.00
5110101	08	19360837AA	19406691	000049711	16	31.562722	-106.334667	3740	Centro de Educación y Ciudad	08100089	08	086401	130100	2025M05	519-196	0164	00	01	0020508	CASILLERO DOBLE PUERTA CON MEC	28	9,576.00	268,128.00
5110101	08	19360839AA	19406865	000049293	16	31.562722	-106.334667	3740	Centro de Educación y Ciudad	08100089	08	086401	130100	2025M05	519-196	0164	00	01	0020508	CASILLERO DOBLE PUERTA CON MEC	3	4,576.00	13,728.00
5110101	08	19360842AA	19406934	000050046	16	31.562722	-106.334667	3740	Centro de Educación y Ciudad	08100089	08	086401	130100	2025M05	511-814	0421	00	01	0020673	SILLA FIJA DE POLIPROPILENO, D	12	4,521.00	54,252.00
5110101	08	19360844AA	19406818	000049729	16	31.562722	-106.334667	3740	Centro de Educación y Ciudad	08100089	08	086401	130100	2025M05	511-026	0492	00	01	0019976	ANQUEL ESQUELETO 7 ENTREPAÑOS	4	20,556.00	82,224.00
5110101	08	19360847AA	19406925	000049516	16	31.562722	-106.334667	3740	Centro de Educación y Ciudad	08100089	08	086401	130100	2025M05	511-026	0492	00	01	0019976	ANQUEL ESQUELETO 7 ENTREPAÑOS	1	20,556.00	20,556.00
5110101	08	19360850AA	19406863	000049427	16	31.562722	-106.334667	3740	Centro de Educación y Ciudad	08100089	08	086401	130100	2025M05	511-026	0492	00	01	0019976	ANQUEL ESQUELETO 7 ENTREPAÑOS	10	20,556.00	205,560.00
5110101	08	19360852AA	19406887	000045023	16	31.562722	-106.334667	3740	Centro de Educación y Ciudad	08100089	08	086401	130100	2025M05	511-026	0492	00	01	0019976	ANQUEL ESQUELETO 7 ENTREPAÑOS	2	20,556.00	41,112.00
5110101	08	19360853AA	19406904	000049631	16	31.562722	-106.334667	3740	Centro de Educación y Ciudad	08100089	08	086401	130100	2025M05	511-109	0345	00	01	0019980	BANCO ALTO. DIMENSIONES GENERA	1	3,608.00	3,608.00
5110101	08	19360854AA	19406904	000049307	16	31.562722	-106.334667	3740	Centro de Educación y Ciudad	08100089	08	086401	130100	2025M05	527-388	0150	00	01	0018549	SEMERIL ELECTRICO DE BANCO CON	1	17,515.00	17,515.00
5110101	08	19360855AA	19406881	000049510	16	31.562722	-106.334667	3740	Centro de Educación y Ciudad	08100089	08	086401	130100	2025M05	527-478	0100	00	01	0018547	TORNILLO DE BANCO GIRATORIO CO	1	39,756.00	39,756.00
5110101	08	19360856AA	19406911	000049462	16	31.562722	-106.334667	3740	Centro de Educación y Ciudad	08100089	08	086401	130100	2025M05	519-865	0105	00	01	0020079	TABLERO DE CORCHO 120 CM. DIME	1	10,725.00	10,725.00
5120101	08	19360695AA	19406938	000049932	16	31.562722	-106.334667	3740	Centro de Educación y Ciudad	08100089	08	086401	130100	2025M05	519-276	4800	00	02	0019689	CUVA. DIMENSIONES: 90 X 65 X 1	13	23,600.00	306,800.00
5120101	08	19360696AA	19406930	000050056	16	31.562722	-106.334667	3740	Centro de Educación y Ciudad	08100089	08	086401	130100	2025M05	513-118	0076	00	01	0020127	BARO DE ARTESA. DIMENSIONES GE	1	29,812.00	29,812.00
5120101	08	19360698AA	19406909	000049469	16	31.562722	-106.334667	3740	Centro de Educación y Ciudad	08100089	08	086401	130100	2025M05	519-810	0381	00	01	0020076	SILLA TIPO BOUNKER CON ESTRUCT	13	9,054.00	117,702.00
5120101	08	19360700AA	19406923	000049933	16	31.562722	-106.334667	3740	Centro de Educación y Ciudad	08100089	08	086401	130100	2025M05	519-276	4800	00	02	0019689	CUVA. DIMENSIONES: 90 X 65 X 1	8	23,600.00	188,800.00
5120101	08	19360702AA	19406816	000049751	16	31.562722	-106.334667	3740	Centro de Educación y Ciudad	08100089	08	086401	130100	2025M05	519-276	4800	00	02	0019689	CUVA. DIMENSIONES: 90 X 65 X 1	8	23,600.00	188,800.00
5120101	08	19360704AA	19406823	000049691	16	31.562722	-106.334667	3740	Centro de Educación y Ciudad	08100089	08	086401	130100	2025M05	519-810	0378	00	01	0020075	SILLA INFANTIL MATERIAL DIMEN	13	903.00	11,739.00
5120101	08	19360705AA	19406840	000049704	16	31.562722	-106.334667	3740	Centro de Educación y Ciudad	08100089	08	086401	130100	2025M05	519-830	5415	00	01	0020083	MESA INFANTIL MATERIAL DIMENS	3	3,137.00	9,396.00
5120101	08	19360706AA	19406893	000049224	16	31.562722	-106.334667	3740	Centro de Educación y Ciudad	08100089	08	086401	130100	2025M05	519-810	0378	00	01	0020075	SILLA INFANTIL MATERIAL DIMEN	13	903.00	11,739.00
5120101	08	19360708AA	19406783	000049703	16	31.562722	-106.334667	3740	Centro de Educación y Ciudad	08100089	08	086401	130100	2025M05	519-830	5415	00	01	0020083	MESA INFANTIL MATERIAL DIMENS	3	3,137.00	9,396.00
5120101	08	19360712AA	19406907	000049481	16	31.562722	-106.334667	3740	Centro de Educación y Ciudad	08100089	08	086401	130100	2025M05	519-810	0378	00	01	0020075	SILLA INFANTIL MATERIAL DIMEN	13	903.00	11,739.00
5120101	08	19360713AA	19406867	000049885	16	31.562722	-106.334667	3740	Centro de Educación y Ciudad	08100089	08	086401	130100	2025M05	519-810	0378	00	01	0020075	SILLA INFANTIL MATERIAL DIMEN	13	903.00	11,739.00
5120101	08	19360716AA	19406804	000049375	16	31.562722	-106.334667	3740	Centro de Educación y Ciudad	08100089	08	086401	130100	2025M05	519-810	0378	00	01	0020075	SILLA INFANTIL MATERIAL DIMEN	13	903.00	11,739.00
5120101	08	19360717AA	19406802	000049280	16	31.562722	-106.334667	3740	Centro de Educación y Ciudad	08100089	08	086401	130100	2025M05	519-810	0378	00	01	0020075	SILLA INFANTIL MATERIAL DIMEN	13	903.00	11,739.00
5120101	08	19360725AA	19406842	000049323	16	31.562722	-106.334667	3740	Centro de Educación y Ciudad	08100089	08	086401	130100	2025M05	519-810	0378	00	01	0020075	SILLA INFANTIL MATERIAL DIMEN	25	903.00	22,575.00
5120101	08	19360726AA	19406784	000049779	16	31.562722	-106.334667	3740	Centro de Educación y Ciudad	08100089	08	086401	130100	2025M05	519-810	0378	00	01	0020075	SILLA INFANTIL MATERIAL DIMEN	7	3,137.00	21,954.00
5120101	08	19360732AA	19406824	000049878	16	31.562722	-106.334667	3740	Centro de Educación y Ciudad	08100089	08	086401	130100	2025M05	519-810	0378	00	01	0020075	SILLA INFANTIL MATERIAL DIMEN	25	903.00	22,575.00

