ACTA CORRESPONDIENTE A LA PRESENTACIÓN Y APERTURA DE PROPOSICIONES

Licitación Pública Nacional Electrónica, No. LA-050GYR975-E3-2022, para la "Adquisición de Mobiliario Administrativo para el Hospital General de Zona 170 camas, en la Ciudad de Pachuca de Soto, Hidalgo".

En la Ciudad de México, siendo las **diez horas del día diez de marzo de 2022**, se reunieron en las instalaciones de la División de Equipo y Mobiliario Administrativo y de Transporte, ubicadas en la calle de Durango número 291, piso 11, Colonia Roma Norte, Alcaldía Cuauhtémoc, Código Postal 06600, los servidores públicos que se mencionan al final de la presente acta, con objeto de llevar a cabo el Acto de Presentación y Apertura de Proposiciones de la **Licitación Pública Nacional Electrónica No. LA-050GYR975-E3-2022, para la "Adquisición de Mobiliario Administrativo para el Hospital General de Zona 170 camas, en la Ciudad de Pachuca de Soto, Hidalgo",** en términos de lo previsto en los artículos 34, 35 de la Ley de Adquisiciones, Arrendamientos y Servicios del Sector Público (LAASSP); 48, 49 segundo párrafo y 50 del Reglamento de la Ley de Adquisiciones, Arrendamientos y Servicios del Sector Público (RLAASSP), así como lo estipulado en los numerales " 3 inciso b), Fecha, hora y lugar para los actos de la Licitación" y " 3 c) Presentación y Apertura de Proposiciones" de la convocatoria a la Licitación.

Este acto fue presidido por el Licenciado Antonio Raúl Gutiérrez García, Titular de la División de Equipo y Mobiliario Administrativo y de Transporte, dependiente de la Coordinación Técnica de Adquisición de Bienes de Inversión y Activos, de conformidad con las facultades conferidas por los numerales 7.1.3.1.2.2. del Manual de Organización de la Dirección de Administración y 5.3.8., inciso a) de las Políticas, Bases y Lineamientos en Materia de Adquisiciones, Arrendamientos y Servicios del Instituto Mexicano del Seguro Social, quien dio inicio al evento informando que se procedió a establecer el enlace a través del Sistema Electrónico de Información Pública Gubernamental denominado CompraNet, identificándose la recepción de las proposiciones de los licitantes que se detallan a continuación, conforme a la pantalla obtenida del propio sistema, misma que se adjunta a la presente acta como **Anexo 1**:

No.	NOMBRE O RAZÓN SOCIAL	Partidas por Grupo en las que participa
1	ADMINISTRACIÓN DIBATO, S.A DE C.V.	**Grupo 511:** 24,25
		Grupo 514: NO COTIZÓ
		Grupo 517: 5,9
		Grupo 519: 1,14
2	AH CORPORATIVO MÉDICO, DE MÉXICO, S.A DE C.V.	**Grupo 511: NO COTIZÓ**
		Grupo 514: NO COTIZÓ
		Grupo 517: 5,9
		Grupo 519: 14,16
3	COMERCIALIZADORA E IMPORTADORA LUCKY IMPORT, S.A DE C.V.	**Grupo 511:** 1,2,3,4,5,6,7,8,9,10,11,12,13,14,15,16,17,18,19,20,21,22,23,24,25,26,27,28,29,30,31,32,33,34,35,36,37,38,39,40,41,42,43,44,45,46,47,48,49.
		Grupo 514: 1
		Grupo 517: 1,2,3,4,5,6,7,8,9,10
		Grupo 519: 1,2,3,4,5,6,7,8,9,10,11,12,13, 14,15,16,17,18,19,20,21,22,23,24.
	DALISA	**Grupo 511:** 2,5,11,20,21,35,37,42,43,46
		Grupo 514: 1

No.	NOMBRE O RAZÓN SOCIAL	Partidas por Grupo en las que participa
4	SERVICES, S.A DE C.V.	**Grupo 517:** 9
		Grupo 519: 1,5,23
5	DELGADO Y COMPAÑÍA, S.A DE C.V.	**Grupo 511:** 6,11,14,15,17,18,19,20,21,27,28,29,32,33,34,35,37,40,42,43,44,45,46
		Grupo 514: NO COTIZÓ
		Grupo 517: NO COTIZÓ
		Grupo 519: 5,6,12,19
6	DISTRIBUIDORA AXKAN KUALI , S.A.S . DE C.V.	**Grupo 511:** 11,17,18,20,21,35,37,42
		Grupo 514: NO COTIZÓ
		Grupo 517: 9
		Grupo 519: 1,4,14,15,16,22,23
7	EDIFICADORA DE HOSPITALES ECA, S.A.P.I. DE C.V.	**Grupo 511: NO COTIZÓ**
		Grupo 514: NO COTIZÓ
		Grupo 517: 1,9
		Grupo 519: 1,16
8	EDVAG CONCEPTOS COMERCIALES, S.A. C.V.	**Grupo 511:** 1,2,3,4,5,6,7,8,9,10,11,12,13,14,15,16,17,18,19,20,21,22,23,24,25,26,27,28,29,30,31,32,33,34,35,36,37,38,39,40,41,42,43,44,45,46,47,48,49.
		Grupo 514: 1
		Grupo 517: 1,2,3,4,5,6,7,8,9,10
		Grupo 519: 1,2,3,4,5,6,7,8,9,10,11,12,13, 14,15,16,17,18,19,20,21,22,23,24.
9	ERGONOMIA PRODUCTIVIDAD, S.A. DE C.V.	**Grupo 511:** 15,32
		Grupo 514: NO COTIZÓ
		Grupo 517: NO COTIZÓ
		Grupo 519: NO COTIZÓ
10	EVING, S.A. DE C.V.	**Grupo 511: NO COTIZÓ**
		Grupo 514: NO COTIZÓ
		Grupo 517: NO COTIZÓ
		Grupo 519:

2022 Ricardo Flores Magón
Año de

No.	NOMBRE O RAZÓN SOCIAL	Partidas por Grupo en las que participa
		5,6,8,11,14,15,17,18,20,21,23,27,28,29,34,35,37,42,46
11	GRUPO EMPRESARIAL TECNICARE, S.A. DE C.V.	**Grupo 511: NO COTIZÓ**
		Grupo 514: NO COTIZÓ
		Grupo 517: NO COTIZÓ
		Grupo 519: 16.
12	LEOBARDO CAMPERO HERRERA	**Grupo 511:** 18,20,21,22,23
		Grupo 514: NO COTIZÓ
		Grupo 517: NO COTIZÓ
		Grupo 519: NO COTIZÓ
13	MERCADO DE MÁQUINAS PARA OFICINA, S.A. DE C.V.	**Grupo 511:** 15,43
		Grupo 514: NO COTIZÓ
		Grupo 517: 9
		Grupo 519: 1,23
14	PLANES Y PROYECTOS INDUSTRIALES Y COMERCIALES, S.A. DE C.V.	**Grupo 511:** 1,2,4,5,6,8,15,17,18,19,20,21,24,27,28,29,30,31,39,41,42,44,46,47,49.
		Grupo 514: NO COTIZÓ
		Grupo 517: 1
		Grupo 519: 1, 3, 12 y 19
15	SINERGIA 17, S.R.L. DE C.V.	**Grupo 511:** 17, 18, 19, 21,25,27,28,29,30,31,32,41, 42, 44, 48 y 49.
		Grupo 514: NO COTIZÓ
		Grupo 517: 4
		Grupo 519: 1, 3, 5, 8, 9, 10, 11, 12, 13, 14 y 19.
16	SISTEMAS INTEGRALES DE OFICINA SIO, S.A. DE C.V.	**Grupo 511:** 15,37,38,39,40,41,42,43,45 y 49.
		Grupo 514: NO COTIZÓ
		Grupo 517: NO COTIZÓ
		Grupo 519: 5,23.
		Grupo 511: 1,2,3,4,9,12,13,14,15,16,24,25,26,27,28,32,33,36, 37, 39, 43, 44, 45, y 48.

2022 Ricardo Flores Magón

No.	NOMBRE O RAZÓN SOCIAL	Partidas por Grupo en las que participa
17	TECNO ROBLES DE MÉXICO, S.A. DE C.V.	**Grupo 514: NO COTIZÓ**
		Grupo 517: 1,2,3,5,6,7,9 y 10
		Grupo 519: 1, 14, 15 y 16.
18	ZAMOSA, S.A. DE C.V.	**Grupo 511:** 17, 18, 20, 21 y 24,
		Grupo 514: NO COTIZÓ
		Grupo 517: NO COTIZÓ
		Grupo 519: NO COTIZÓ

Al tratarse de una Licitación electrónica, se procedió a la apertura y descarga de las proposiciones recibidas a través del sistema CompraNet, de conformidad con lo previsto en los artículo 26 Bis, fracción II y 35 fracción I de la LAASSP; así como el numeral 24 del "Acuerdo por el que se establecen las disposiciones que se deberán observar para la utilización del sistema electrónico de información pública gubernamental denominado CompraNet".

Enseguida, en atención a lo dispuesto en el artículo 48 fracción I del RLAASSP, se hace constar en el **Anexo 2**, la documentación recibida a través del sistema CompraNet, sin que ello implique la evaluación de su contenido, misma que será evaluada posteriormente, de acuerdo a lo indicado en el numeral "5. Criterios específicos conforme a los cuales se evaluarán las proposiciones" de la Convocatoria del presente procedimiento.

Con fundamento en el artículo 47 penúltimo párrafo del RLAASSP, se adjunta a la presente como **Anexo 3**, copia de las propuestas económicas que contienen el precio unitario en moneda nacional sin el Impuesto al Valor Agregado, así como el importe total de cada proposición con el impuesto desglosado.

Asimismo, en cumplimiento a lo establecido por el artículo 35, fracción III de la LAASSP, se hace constar el importe total de cada una de las proposiciones recibidas, conforme a lo siguiente:

No.	Licitante	Partidas por Grupo	Importe total ofertado en Moneda Nacional sin/ IVA	IVA	Importe total ofertado en Moneda Nacional con IVA
1	ADMINISTRACIÓN DIBATO, S.A DE C.V.	**Grupo 511:** 24,25	$1,548.975.00	$247,836.10	$1,796,811.00
		Grupo 514:	**NO COTIZÓ**		
		Grupo 517: 5, 9	$641,250.00	$102,600.00	$743,850.00

		Grupo 519: 1, 14	$675,450.00	$108,072.00	$783,522.00
No.	**Licitante**	**Partidas por Grupo**	**Importe total ofertado en Moneda Nacional sin/ IVA**	**IVA**	**Importe total ofertado en Moneda Nacional con IVA**
2	AH CORPORATIVO MÉDICO DE MÉXICO, S.A DE C.V.	**Grupo 511:**	**NO COTIZÓ**		
		Grupo 514:			
		Grupo 517: 5,9	$259,573.00	$41,531.68	$301,104.68
		Grupo 519: 14,16	$127,882.50	$20461.20	$148,343.70
3	COMERCIALIZADORA E IMPORTADORA LUCKY IMPORT, S.A DE C.V.	**Grupo 511:** 1,2,3,4,5,6,7,8,9,10,11,12,13,14,15,16,17,18,19,20,21,22,23,24,25,26,27,28,29,30,31,32,33,34,35,36,37,38,39,40,41,42,43,44,45,46,47,48,49.	$ 8,398,252.83	$1,343,720.45	$9,741,973.29
		Grupo 514: 1	$5,410.31	$865.65	$6,275.96
		Grupo 517: 1,2,3,4,5,6,7,8,9,10	$417,795.29	$66,847.25	$484,642.53
		Grupo 519: 1,2,3,4,5,6,7,8,9,10,11,12,13, 14,15,16,17,18,19,20,21,22,23,24.	$5,230,962.38	$836,953.98	$6,067,916.36
4	DALISA SERVICES, S.A. DE C.V	**Grupo 511:** 2,5,11,20,21,35,37,42,43,46	$2,664,081.52	$426,253.04	$3,090,334.56
		Grupo 514: 1	$5,437.50	$870.00	$6,307.50
		Grupo 517: 9	$264,588.50	$42,334.16	$306,922.66
		Grupo 519: 1,5,23	$1,090,014.34	$174,402.29	$1,264,416.63
5	DELGADO Y COMPAÑÍA, S.A DE C.V.	**Grupo 511:** 6,11,14,15,17,18,19,20,21,27,28,29,32, 33,34,35,37,40,42,43,44,45,46	$3,617,080.18	$578,732.83	$4,195,813.01
		Grupo 514:	**NO COTIZÓ**		
		Grupo 517:			
		Grupo 519: 5,6,12,19	$249,148.31	$39,863.73	$289,012.04
6	DISTRIBUIDORA AXKAN KUALI S.A.S. DE C.V	**Grupo 511:** 11,17,18,20,21,35,37,42	$1,835,257.89	$394,894.86	$2,128,899.15
		Grupo 514:	**NO COTIZÓ**		
		Grupo 517: 9	$259,018.25	$394,894.86	$300,461.17
		Grupo 519: 1,4,14,15,16,22,23	$1,256,904.40	$394,894.86	$1,458,009.10

2022 Ricardo Flores Magón

7	EDIFICADORA DE HOSPITALES ECA, S.A.P.I. DE C.V.	**Grupo 511:**	**NO COTIZÓ**		
		Grupo 514:			
		Grupo 517: 1,9	$287,458.77	$45,993.40	$333,452.18
		Grupo 519: 1,16	$269,478.13	$43,116.50	$312,594.63
No.	**Licitante**	**Partidas por Grupo**	**Importe total ofertado en Moneda Nacional sin/ IVA**	**IVA**	**Importe total ofertado en Moneda Nacional con IVA**
8	EDVAG CONCEPTOS COMERCIALES , S.A DE C.V.	**Grupo 511:** 1,2,3,4,5,6,7,8,9,10,11,12,13,14,15,16,17,18,19,20,21,22,23,24,25,26,27,28,29,30,31,32,33,34,35,36,37,38,39,40,41,42,43,44,45,46,47,48,49.	$6,201,058.03	$992,169.28	$7,193,227.31
		Grupo 514: 1	$861.30	$6,244.43	$7,105.73
		Grupo 517: 1,2,3,4,5,6,7,8,9,10	$415,458.31	$66,473.33	$481,931.64
		Grupo 519: 1,2,3,4,5,6,7,8,9,10,11,12,13, 14,15,16,17,18,19,20,21,22,23,24.	$5,387,189.67	$861,950.35	$6,249,140.02
9	ERGONOMIA PRODUCTIVIDAD, S.A. DE C.V.	**Grupo 511:** 15,32	$1,286,574.59	$205,851.93	$1,492,426.52
		Grupo 514:	**NO COTIZÓ**		
		Grupo 517:			
		Grupo 519:			
10	EVING, S.A DE C.V.	**Grupo 511:**	**NO COTIZÓ**		
		Grupo 514:			
		Grupo 517:			
		Grupo 519: 5,6,8,11,14,15,17,18,20,21,23,27,28,29,34,35,37,42,46	$3,423,594.33	$547,775.09	$3,971,369.42
11	GRUPO EMPRESARIAL TECNICARE, S.A. DE C.V.	**Grupo 511:**	**NO COTIZÓ**		
		Grupo 514:			
		Grupo 517:			
		Grupo 519: 16.	$51,668.93	$8,267.03	$59,935.95

2022 Ricardo Flores Magón

12	LEOBARDO CAMPERO HERRERA	**Grupo 511:** 18,20,21,22,23	$754,402.50	$120,704.40	$875,106.90
		Grupo 514:	**NO COTIZÓ**		
		Grupo 517:			
		Grupo 519:			
13	MERCADO DE MÁQUINAS PARA OFICINA, DE C.V.	**Grupo 511:** 15,43	$1,223,503.75	$195,760.60	$1,419,264.35
		Grupo 514:	**NO COTIZÓ**		
		Grupo 517: 9	$222,811.40	$35,649.82	$258,461.22
		Grupo 519: 1,23	$742,078.26	$118,732.52	$860,810.78
No.	**Licitante**	**Partidas por Grupo**	**Importe total ofertado en Moneda Nacional sin/ IVA**	**IVA**	**Importe total ofertado en Moneda Nacional con IVA**
14	PLANES Y PROYECTOS INDUSTRIALES Y COMERCIALES, S.A. DE C.V.	**Grupo 511:** 1,2,4,5,6,8,15,17,18,19,20,21,24,27,28 ,29,30,31,39,41,42,44,46,47,49.	$4,425,327.97	$708,052.48	$5,133,380.45
		Grupo 514:	**NO COTIZÓ**		
		Grupo 517: 1	$17,656.64	$2,825.06	$20,481.70
		Grupo 519: 1, 3, 12 y 19	$435,206.74	$69,633.08	$504,839.82
15	SINERGIA 17, S.R.L DE C.V.	**Grupo 511:** 17, 18, 19, 21,25,27,28,29,30,31,32,41, 42, 44, 48 y 49.	$1,653,716.71	$264,594.67	$1,918,311.38
		Grupo 514:	**NO COTIZÓ**		
		Grupo 517: 4	$3,648.00	$583.68	$4,231.68
		Grupo 519: 1, 3, 5, 6,8, 9, 10, 11, 12, 13, 14 y 19.	$566,019.60	$90,563.14	$656,582.73
16	SISTEMAS INTEGRALES DE OFICINA SIO, S.A. DE C.V.	**Grupo 511:** 15,37,38,39,40,41,42,43,45 y 49.	$1,634,057.17	$261,449.15	$1,895,506.32
		Grupo 514:	**NO COTIZÓ**		
		Grupo 517:			
		Grupo 519: 5, y 23.	$459,196.14	$73,471.38	

					$532,667.52
17	TECNO ROBLES DE MÉXICO, S.A. DE C.V.	**Grupo 511:** 1,2,3,4,9,12,13,14,15,16,24,25,26,27,28,32,33,36, 37, 39, 43, 44, 45, y 48.	$4,057,570.74	$649,211.32	$4,706,782.05
		Grupo 514: 1	**NO COTIZÓ**		
		Grupo 517: 1,2,3,5,6,7,9 y 10	$387,813.40	$62,050.14	$449,863.55
		Grupo 519: 1, 14, 15 y 16.	$445,631.38	$71,301.02	$516,932.41
18	ZAMOSA, S.A. DE C.V.	**Grupo 511:** 17, 18, 20, 21 y 24,	$1,271,767.00	$203,482.72	$1,475,249.72
		Grupo 514:	**NO COTIZÓ**		
		Grupo 517:			
		Grupo 519:			

De conformidad con lo previsto en el artículo 35, fracción III de la LAASSP, las proposiciones se recibieron para su posterior evaluación y con base en ella, se emitirá el fallo correspondiente, el cual

será dado a conocer a las **catorce horas del día 24 de marzo de 2022**, mediante el sistema CompraNet, de conformidad con lo dispuesto en el numeral "3 inciso b), Fecha, hora y lugar para los actos de la Licitación" de la Convocatoria que rige el presente procedimiento, mismo que podrá ser diferido, siempre y cuando el nuevo plazo no exceda de 20 días naturales contados a partir del plazo establecido originalmente.

Por tratarse de un procedimiento electrónico, para efectos de su notificación y en términos del último párrafo del artículo 37 Bis de la LAASSP, esta Acta se difundirá a través de CompraNet en la dirección electrónica: https://compranet.hacienda.gob.mx al concluir este acto. Asimismo, a partir de esta fecha se pone a disposición de los licitantes, copia de esta Acta la cual consta de **151 hojas** incluidos los anexos, en el Mural de Comunicación ubicado en el piso once del inmueble, sito en la calle de Durango No. 291, Colonia Roma Norte, Demarcación Territorial Cuauhtémoc, C.P. 06700, Ciudad de México, por un término no menor de cinco días hábiles.

De conformidad con el artículo 47 del RLAASSP, se hace constar que no asistió ninguna persona que haya manifestado su interés de estar presente en el acto, en calidad de observador.

Por lo que no existiendo otro asunto que tratar se dio lectura a su contenido, concluyéndose el cierre de la misma, a las **18:30 horas del día de su inicio**, firmando al margen y al calce en todas y cada una de sus hojas para la debida constancia y efectos legales procedentes, los que intervienen en este evento.

POR EL INSTITUTO MEXICANO DEL SEGURO SOCIAL:

NOMBRE Y CARGO	ÁREA QUE REPRESENTA	FIRMA	ANTE FIRMA
LICENCIADO ANTONIO RAÚL GUTIÉRREZ GARCÍA TITULAR DE LA DIVISIÓN DE EQUIPO Y MOBILIARIO ADMINISTRATIVO Y DE TRANSPORTE.	ÁREA CONTRATANTE		
ARQ. JUAN ANTONIO PADILLA SALAZAR, ENCARGADO DEL ÁREA DE INVESTIGACIÓN Y ESPECIFICACIONES TÉCNICAS	ÁREA TÉCNICA		
C.P. PEDRO ALBERTO REYNOSO MORALES. REPRESENTANTE DEL ÓRGANO INTERNO DE CONTROL EN EL INSTITUTO MEXICANO DEL SEGURO SOCIAL.	ÓRGANO INTERNO DE CONTROL EN EL IMSS		

----------FIN DEL ACTA----------

ACTA DE PRESENTACIÓN Y APERTURA DE PROPOSICIONES

Licitación Pública Nacional Electrónica No. LA-050GYR975-E3-2022, para la "Adquisición de Mobiliario Administrativo para el Hospital General de Zona 170 camas, en la Ciudad de Pachuca de Soto, Hidalgo".

ANEXO 1

Procedimiento : 1087474 - LA-0 | BLAYAR S DE RL DE CV - Empres | Nueva pestaña

compranet.hacienda.gob.mx/esop/toolkit/negotiation/rfq/modifyRfq.do?from=menu&_ncp=1646928029512.67156-1

10:00 CST - Central America Time

Bienvenido **Antonio Raúl Gutiérrez García**

CompraNet

Volver a la Lista | Iniciar Evaluación | Publicación DOF | Duplicar Procedimiento | ...

Procedimiento : 1087474 - LA-050GYR975-E3-2022, "Adq-Mob-Advo. para el HGZ, Pachuca de Soto, Hidalgo

Por adjudicar

Expediente:**2401758**- LA-050GYR975-E3-2022, "Adq--Mob-Advo.HGZ, Pachuca de Soto, Hidalgo

Fecha y hora de apertura de proposiciones: 10/03/2022 10:00:00

Administración del Procedimiento | **Monitoreo de Licitantes** | **Grupo de Evaluación** | **Fallo** | Discusiones | Mensajes Unidad Compradora / Licitantes

Monitor de Participación del Licitante | Análisis de Calificación de Proveedores | Notificaciones | Bitácora del Procedimiento

Monitor de Participación del Licitante

+ Añadir licitante tras la fecha de cierre | Descargar Listado de Anexos | Descargar Listado de Licitantes

Licitantes Invitados
36

Proposiciones Recibidas
18

	SSS	Licitantes	Fecha en que el Licitante consultó el Procedimiento	Estado de la Proposición	PDF Enviado	Proposición	Anexo Econ.
1		ADMINISTRACION DIBATO SA DE CV	19/02/2022 14:30	Contestado	T E	0	1
2		AH CORPORATIVO MEDICO DE MEXICO SA DE CV	21/02/2022 09:48	Contestado	T E	0	0
3		ARRSA SHOP SA DE CV	26/02/2022 00:28	No hay Proposición	- -	-	0
4		CICAF CONSTRUCTORES SA DE CV	21/02/2022 20:38	No hay Proposición	- -	-	0
5		COMERCIALIZADORA E IMPORTADORA LUCKY IMPORT SA DE CV	21/02/2022 15:32	Contestado	T E	0	0
6		COMERCIALIZADORA MILENIO SA DE CV	07/03/2022 16:21	No hay Proposición	- -	-	0
7		DALISA SERVICES SA DE CV	21/02/2022 12:05	Contestado	T E	0	0
8		DELGADO Y COMPAÑIA SA DE CV	22/02/2022 13:38	Contestado	T E	0	2
9		DISEÑO SODA SA DE CV	19/02/2022 00:34	No hay Proposición	- -	-	0
10		DISTRIBUIDORA AXKAN KUALI SAS DE CV	07/03/2022 16:31	Contestado	T E	0	1
11		EDIFICADORA DE HOSPITALES ECA S A P I DE CV	09/03/2022 16:00	Contestado	T E	0	0

ES 10:00 a.m. 10/03/2022

CompraNet

Volver a la Lista | Iniciar Evaluación | Publicación DOF | Duplicar Procedimiento | ...

Procedimiento : 1087474 - LA-050GYR975-E3-2022, "Adq-Mob-Advo. para el HGZ, Pachuca de Soto, Hidalgo

Por adjudicar

Expediente:**2401758**- LA-050GYR975-E3-2022, "Adq–Mob-Advo.HGZ, Pachuca de Soto, Hidalgo

Fecha y hora de apertura de proposiciones: 10/03/2022 10:00:00

Administración del Procedimiento | **Monitoreo de Licitantes** | **Grupo de Evaluación** | **Fallo** | Discusiones | Mensajes Unidad Compradora / Licitantes

Monitor de Participación del Licitante | Análisis de Calificación de Proveedores | Notificaciones | Bitácora del Procedimiento

Monitor de Participación del Licitante

Añadir licitante tras la fecha de cierre | Descargar Listado de Anexos | Descargar Listado de Licitantes

Licitantes Invitados
36

Proposiciones Recibidas
18

SSS	Licitantes	Fecha en que el Licitante consultó el Procedimiento	Estado de la Proposición	PDF Enviado	Proposición	Anexo Econ.
1	ADMINISTRACION DIBATO SA DE CV	19/02/2022 14:30	Contestado	T E	0	1
2	AH CORPORATIVO MEDICO DE MEXICO SA DE CV	21/02/2022 09:48	Contestado	T E	0	0
3	ARRSA SHOP SA DE CV	26/02/2022 00:28	No hay Proposición	- -	-	0
4	CICAF CONSTRUCTORES SA DE CV	21/02/2022 20:38	No hay Proposición	- -	-	0
5	COMERCIALIZADORA E IMPORTADORA LUCKY IMPORT SA DE CV	21/02/2022 15:32	Contestado	T E	0	0
6	COMERCIALIZADORA MILENIO SA DE CV	07/03/2022 16:21	No hay Proposición	- -	-	0
7	DALISA SERVICES SA DE CV	21/02/2022 12:05	Contestado	T E	0	0
8	DELGADO Y COMPANIA SA DE CV	22/02/2022 13:38	Contestado	T E	0	2
9	DISENO SODA SA DE CV	19/02/2022 00:34	No hay Proposición	- -	-	0
10	DISTRIBUIDORA AXKAN KUALI SAS DE CV	07/03/2022 16:31	Contestado	T E	0	1
11	EDIFICADORA DE HOSPITALES ECA S A P I DE CV	09/03/2022 16:00	Contestado	T E	0	0
12	EDVAG CONCEPTOS COMERCIALES SA DE CV	20/02/2022 20:10	Contestado	T E	0	6
13	ERGONOMIA PRODUCTIVIDAD SA DE CV	21/02/2022 16:24	Contestado	T E	0	0
14	ESPACIOS INTEGRALES 3X3 SAS DE CV	21/02/2022 00:22	No hay Proposición	- -	-	0
15	EVING SA DE CV	24/02/2022 10:21	Contestado	T E	0	0
16	GABRIELA MERINO LOPEZ	22/02/2022 09:04	No hay Proposición	- -	-	0
17	GDH EMPRESARIAL SA DE CV	21/02/2022 14:58	No hay Proposición	- -	-	0
18	GREMPO SA DE CV	21/02/2022 15:01	No hay Proposición	- -	-	0
19	GRUPO EMPRESARIAL TECNICARE S.A DE C.V.	28/02/2022 11:49	Contestado	T E	0	0
20	GRUPO VALEISA DE MEXICO SA DE CV	23/02/2022 13:30	No hay Proposición	- -	-	0
21	INOVA EVOLUCION EN MUEBLES SA DE CV	07/03/2022 11:04	No hay Proposición	- -	-	0
22	INTERCABLE	09/03/2022 19:50	No hay Proposición	- -	-	0
23	LEOBARDO CAMPERO HERRERA	22/02/2022 15:23	Contestado	T E	0	0
24	MANTENIMIENTO PREVENTIVO Y CORRECTIVO SA DE CV	23/02/2022 12:58	No hay Proposición	- -	-	0
25	MERCADO DE MAQUINAS PARA OFICINA	09/03/2022 21:09	Contestado	T E	0	0
26	MUEBLES BALUARTE SA DE CV	24/02/2022 16:30	No hay Proposición	- -	-	0
27	NURIMED SA DE CV	21/02/2022 15:39	No hay Proposición	- -	-	0
28	PLANES Y PROYECTOS INDUSTRIALES Y COMERCIALES SA DE CV	23/02/2022 21:06	Contestado	T E	0	1
29	SALUD BASICA S DE RL DE CV	28/02/2022 13:55	No hay Proposición	- -	-	0
30	SCSILAV SA DE CV	28/02/2022 14:27	No hay Proposición	- -	-	0
31	SINERGIA 17 SAS	20/02/2022 19:34	Contestado	T E	0	0
32	SISTEMAS INTEGRALES DE OFICINA SIO SA DE CV	19/02/2022 10:37	Contestado	T E	0	0
33	SOLUCIONES INTEGRALES REDCA SA DE CV	21/02/2022 16:10	No hay Proposición	- -	-	0
34	TAQ SISTEMAS MEDICOS	18/02/2022 17:48	No hay Proposición	- -	-	0
35	TECNO ROBLES DE MEXICO SA DE CV	25/02/2022 14:04	Contestado	T E	0	0
36	ZAMOSA SA DE CV	25/02/2022 19:56	Contestado	T E	0	0

Nº Proposiciones recibidas 18

ACTA DE PRESENTACIÓN Y APERTURA DE PROPOSICIONES

Licitación Pública Nacional Electrónica No. LA-050GYR975-E3-2022, para la "Adquisición de Mobiliario Administrativo para el Hospital General de Zona 170 camas, en la Ciudad de Pachuca de Soto, Hidalgo".

ANEXO 2

Procedimiento : 1087474 - LA-050GYR975-E3-2022, "Adq-Mob-Advo. para el HGZ, Pachuca de S...

Evaluación Final

Volver a la Lista

Publicación DOF

CompraNet

1

Administración del Procedi... | Monitoreo de Licit... | Grupo de Evalua... | Apertura de proposiciones | F... | Discusio... | Mensajes Unidad Compradora / Licit...

Resumen de Respuestas | Propuestas Técnicas | Propuestas Económicas | Estatus de la Apertura de Propuestas

Licitante : ADMINISTRACION DIBATO SA DE CV

Proposición técnica Licitante - Informe Evaluación

Histórico

Ronda actual
0

Detalles de envío de la Respuesta Técnica
Respuesta enviada por Ronda 0 On 05/03/2022 02:28:26 Por EDUARDO RAUL DIAZ FLORES

¿Rechazar Propuesta del Licitante?

Motivo del rechazo

Anexo Requerimiento técnico Firmado Digitalmente

TechnicalEnvelopeSummary.pdf.p7m (66 KB)

Evaluación de la Respuesta actual (Evaluación de la Respuesta anterior)
0 (0) Ver/Añadir Notas

1. Requerimiento Técnico / Legal

Visualizar Mi Evaluación | Comprobar la descarga de Anexos

				Preguntas Contestadas	Comentarios de Evaluación (Nivel Parámetro)
1.1	4.1 Documentación legal-administrativa. - Parámetros definidos por el Operador de la Unidad Compradora (Parámetros Locales)			11 (de 11)	0
	Parámetro	**Descripción**		**Valor**	**Comentarios de Evaluación (Nivel Parámetro)**
1.1.1	4.1.1_Acreditación	* 4.1.1 Escrito bajo protesta de decir verdad, que cuenta con las facultades suficientes para comprometerse por sí o por su representada, mismo que contendrá los datos enunciados en el artículo 48 fracción V del RLAASSP, de acuerdo con el Formato No. 4 Escrito de acreditación de licitante, conforme al numeral 4.1.1 de la presente convocatoria, junto con la copia simple por ambos lados de su identificación oficial vigente con fotografía (cartilla del servicio militar nacional, pasaporte, credencial para votar o cédula profesional) tratándose de personas físicas y en el caso de personas morales, de la persona que firme la propuesta. (INDISPENSABLE)		Formato No. 4 Acreditación de licitante.... (417 KB)	0 (0)
1.1.2	4.1.2_Correo electronico	* 4.1.2 Escrito en el que el licitante indique su dirección de correo electrónico, en caso de contar con la misma.		Contacto Relativa al Punto 4.1.2 - Escri... (317 KB)	0 (0)
1.1.3	4.1.3_50 y 60	* 4.1.3 Manifestación bajo protesta de decir verdad, en la que se indique que el licitante no se ubica en los supuestos establecidos en los artículos 50 y 60 de la LAASSP. En el caso de propuesta conjunta, el documento deberá ser presentado por cada uno de los integrantes que se encuentren agrupados en dicha proposición, de acuerdo con el Formato No. 5. Supuestos 50 y 60 de la LAASSP de la presente convocatoria. (INDISPENSABLE)		Formato No. 5 Supuestos 50 y 60 de la LA... (406 KB)	0 (0)
1.1.4	4.1.4_Integridad	* 4.1.4 Declaración de integridad, en la que el licitante manifieste bajo protesta de decir verdad, que se abstendrá por sí o a través de interpósita persona, de adoptar conductas para que los servidores públicos del IMSS induzcan o alteren las evaluaciones de las proposiciones, el resultado del procedimiento u otros aspectos que le puedan otorgar condiciones más ventajosas respecto a los demás participantes. En el caso de propuesta conjunta, el documento deberá ser presentado por cada uno de los integrantes que se encuentren agrupados en dicha proposición, de acuerdo con el		Formato No. 6 Declaración de integridad.... (406 KB)	0 (0)

1.1.5	4.1.5_Escritro MIPYMES	términos del "Acuerdo por el que se establece la estratificación de las micro, pequeñas y medianas empresas", publicado en el DOF el 30 de junio de 2009, de conformidad con el artículo 34 del RLAASSP y de acuerdo con el Formato No. 7. Estratificación de empresas de la presente convocatoria, o bien copia del documento expedido por autoridad competente que determine su estratificación como micro, pequeña o mediana empresa. (INDISPENSABLE)	Formato No. 7 Estratificación de Micro, ... (410 KB)	0 (0)
1.1.6	4.1.6_ Convenio Participación Conjunta	4.1.6 En su caso, el convenio firmado por cada una de las personas que integren una proposición conjunta, indicando en el mismo las obligaciones específicas del contrato que corresponda a cada una de ellas, así como la forma en que se exigirá su cumplimiento, de conformidad con lo establecido en el numeral 3.6 y el Formato No. 3. Modelo de convenio de participación conjunta. (INDISPENSABLE)	Formato No. 3 Modelo de convenio de part... (407 KB)	0 (0)
1.1.7	4.1.7_Bienes Nacionales	* 4.1.7 Escrito bajo protesta de decir verdad, en el que el representante legal del licitante manifieste que es de nacionalidad mexicana y que los bienes que oferta y entregará, serán producidos en México y contarán con el porcentaje de contenido nacional correspondiente. En el escrito a que se refiere el párrafo anterior, el licitante manifestará que en caso de que la Secretaría de Economía lo solicite, exhibirá la información que permita verificar que los bienes son de producción nacional y cumplen con el porcentaje de contenido nacional requerido, conforme al Formato No. 8. (INDISPENSABLE)	Formato No. 8 Manifestación de origen de... (412 KB)	0 (0)
1.1.8	4.1.8_ Información reservada	* 4.1.8 Se hace del conocimiento del licitante, que en términos de lo dispuesto por los artículos 110 fracción XIII, 111 y 113 de la Ley Federal de Transparencia y Acceso a la Información Pública, deberán indicar si los documentos que proporcionan al IMSS contienen información de carácter confidencial o reservada, señalando los documentos o las secciones de éstos que la contengan, así como el fundamento legal por el cual considera que tienen ese carácter, para lo cual se adjunta el Formato No. 9. Clasificación de la información. Cabe señalar que de no clasificarse la información por parte del licitante en los términos precisados, la información presentada como parte de su proposición tendrá tratamiento de información de carácter público.	Formato No. 9 Clasificación de la inform... (415 KB)	0 (0)
1.1.9	4.1.9_No se puede abrir	* 4.1.9 Escrito libre en el que manifieste su aceptación de que se tendrán como no presentadas sus proposiciones y en su caso, la documentación requerida, cuando el archivo electrónico que contiene las proposiciones y/o demás información, no pueda abrirse por tener algún virus informático o por cualquier otra causa ajena al IMSS, en términos de lo dispuesto por el numeral 29 del "Acuerdo por el que se establecen las disposiciones que deberán observar para la utilización del sistema electrónico de información pública gubernamental, denominado CompraNet", adjuntándose para tal fin el Formato No. 10. Virus informático y daño de archivos.	Formato No. 10 Virus informático y daño... (408 KB)	0 (0)
1.1.10	4.1.10_Información reservada	* 4.1.10 A efecto de dar cumplimiento a lo señalado en los artículos 50 fracción VII de la LAASSP y 88 fracción III del RLAASSP, las personas morales deberán presentar escaneados del documento original, la escritura constitutiva, sus reformas al acta constitutiva, poder del representante legal y la cédula de identificación fiscal. Para el caso de personas físicas, sólo aplicará la cédula de identificación fiscal, así como copia de identificación oficial vigente con fotografía (cartilla del servicio militar nacional, pasaporte, credencial para votar).	4.1.10 - Información reservada- DOC Lega... (2.729 KB)	0 (0)
1.1.11	NOTA:	En los numerales en los que no le aplique la documentación solicitada, el licitante deberá presentar sus escritos con la leyenda NO APLICA.	Otros Formatos 12 y 13.pdf (86 KB)	0 (0)

1.2 4.2. Documentación técnica. - Parámetros definidos por el Operador de la Unidad Compradora (Parámetros Locales)	**Preguntas Contestadas**	**Comentarios de Evaluación (Nivel Parámetro)**
	7 (de 7)	**0**

	Parámetro	**Descripción**	**Valor**	**Comentarios de Evaluación (Nivel Parámetro)**
1.2.1	4.2.1	* 4.2.1 Las Cédulas de especificaciones técnicas de los bienes, con la descripción técnica amplia y detallada, la cual deberá corresponder al Anexo 3.1 "Cédulas de Descripción", misma que deberá ser firmada por el representante legal del mismo.	Anexo No. 4.1 Descripción amplia y detal... (1.961 KB)	0 (0)
1.2.2	4.2.2	* 4.2.2 Se requiere que el licitante presente anexos técnicos, folletos, catálogos, fotografías, imágenes, instructivos y/o manuales del fabricante, los cuales deberán corresponder, con la(s) marca(s) y modelo(s) y/o número(s) de parte(s) y/o número(s) de catálogo(s) y con la descripción técnica enunciadas por el licitante, tal documentación deberá ser completa y, en caso de estar en idioma diferente al español deberá proporcionar la traducción simple al español, sin que altere, modifique o distorsione el contenido y/o alcance del documento traducido, en el entendido de que la traducción podrá contener únicamente las páginas, secciones y/o párrafos que soporten sus proposiciones. En caso de presentar imágenes y/o fotografías para corroborar las especificaciones y requisitos ofertados, se precisa que el licitante deberá comprobar que existe la debida correspondencia entre la imagen y/o fotografía y el bien ofertado.	Anexo No. 4.1 Descripción amplia y detal... (1.961 KB)	0 (0)
1.2.3	4.2.3	* 4.2.3 Documento en papel membretado del licitante, firmado por el representante legal del mismo, donde este respalde el, la(s) marca(s), modelo(s) y fabricante(s) indicados en la "Descripción amplia y detallada de los bienes ofertados y la congruencia que guarda con los anexos técnicos, folletos, catálogos, fotografías, instructivos y/o manuales del fabricante, que envíe el licitante como sustento (Anexo 4.1).	Anexo No. 4.1 Descripción amplia y detal... (1.961 KB)	0 (0)
1.2.4	4.2.4	* 4.2.4 Para aquellos bienes ofertados, de origen Nacional o Internacional, los licitantes deberán adjuntar a su propuesta técnica la documentación en los	ISO TECNO ROBLES.pdf (812 KB)	0 (0)

		• Nombre y dirección de la empresa que se certifica. • Alcance. • Fecha de emisión. • Vigencia o fecha de vencimiento. . Nombre y firma autógrafa de la persona que emite el certificado. El alcance deberá amparar la fabricación de bienes de iguales o similares características a los solicitados en los presentes Términos y Condiciones, y ofertados por el licitante.		
1.2.5	4.2.5	* 4.2.5 Para los bienes fabricados en su totalidad o que cuenten con componentes en madera, será requisito presentar copia simple del Certificado que acredite el origen, custodia y manejo sustentable de la madera empleada en la fabricación del mobiliario administrativo. • Tipo y número de certificado. • Nombre y dirección de la empresa que se certifica. • Alcance. • Fecha de emisión. • Vigencia o fecha de vencimiento. • Nombre y firma autógrafa de la persona que emite el certificado. El alcance deberá amparar la fabricación de bienes de iguales o similares características a los solicitados en los presentes Términos y Condiciones, y ofertados por el licitante.	NO APLICA.pdf (307 KB)	0 (0)
1.2.6	4.2.6	* 4.2.6 Copia simple del o los Certificado indicados en el Anexo No. 3.1 "Descripción amplia y detallada de los bienes (Cédulas de Descripción de Bienes)". La documentación que acredite lo solicitado, deberá ser completa y, en caso de estar en idioma diferente al español deberá presentar la traducción simple al español, en el entendido de que la traducción podrá contener únicamente las páginas, secciones y/o párrafos que soporten sus proposiciones. Asimismo, la documentación presentada, deberá estar vigentes en el Acto de Presentación y Apertura de Proposiciones.	ISO TECNO ROBLES.pdf (812 KB)	0 (0)
1.2.7	4.2.7	* 4.2.7 El licitante deberá integrar a su oferta, copia simple de la Carta de Garantía de los bienes y sus accesorios, y su óptimo funcionamiento, en formato libre, en papel membretado de la empresa respectiva, firmada por el representante legal del licitante, en la que se indique clara y expresamente el plazo de garantía de los bienes ofertados y su óptimo funcionamiento, así como, que la garantía responde a una cobertura amplia contra vicios ocultos, defectos de fabricación o cualquier falla que presenten, los bienes y sus accesorios por el periodo establecido. El original de la Carta de Garantía en mención, deberá ser entregada por el licitante que resulte adjudicado durante el acto de entrega recepción de los bienes, debiendo ésta corresponder a la integrada en la propuesta técnica correspondiente. En cualquier caso, el Instituto se reserva el derecho de verificar en cualquier tiempo durante el procedimiento y posterior a su adjudicación, cualquier documentación presentada, con la intención de corroborar la veracidad de la información proporcionada por el licitante.	numeral 4.2.7 - carta apoyo y garantia.p... (823 KB)	0 (0)

1.3 4.3 Documentación económica. - Parámetros definidos por el Operador de la Unidad Compradora (Parámetros Locales)			**Preguntas Contestadas**	**Comentarios de Evaluación (Nivel Parámetro)**
			1 (de 1)	**0**
	Parámetro	**Descripción**	**Valor**	**Comentarios de Evaluación (Nivel Parámetro)**
1.3.1	4.3 Documentación económica	* El licitante deberá presentar su propuesta económica en pesos mexicanos de cada GRUPO 511, 514, 517 y 519, debidamente requisitada con la información solicitada, conforme al Formato N° 11 Proposición económica, considerando los Precios Máximos de Referencia establecido en el numeral 2.3 de la presente Convocatoria. Deberá ofertar un porcentaje de descuento, mínimo del 0.01%, el ofertar 0.00%, o descuentos negativos, será causal de desechamiento. El precio unitario que resulta de aplicar el porcentaje de descuento ofertado deberá ser truncado a dos decimales, sin considerar el Impuesto al Valor Agregado, cuando el licitante no lo haya realizado así, la convocante realizará dicho truncamiento para efectos de la evaluación económica y adjudicación correspondiente.	Formato No. 11 Propuesta económica.xlsx (432 KB)	0 (0)

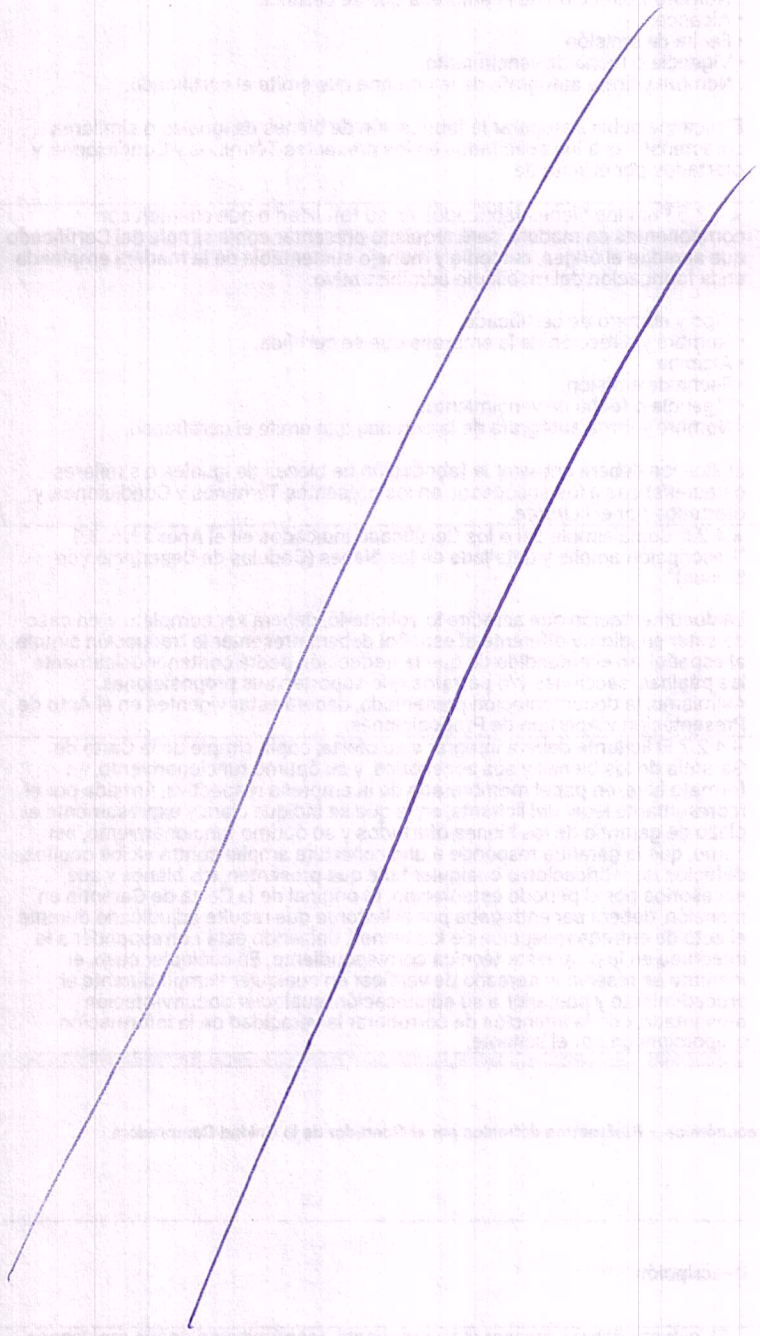

CompraNet

Volver a la Lista

Publicación DOF

Procedimiento : 1087474 - LA-050GYR975-E3-2022, "Adq-Mob-Advo. para el HGZ, Pachuca de Soto, Hidalgo

Evaluación Final

Expediente:**2401758**- LA-050GYR975-E3-2022, "Adq–Mob-Advo.HGZ, Pachuca de Soto, Hidalgo

Fecha y hora de apertura de proposiciones: 10/03/2022 10:00:00

Administración del Procedi... | Monitoreo de Licit... | Grupo de Evalua... | Apertura de proposiciones | F... | Discusio... | Mensajes Unidad Compradora / Licit...

Resumen de Respuestas | Propuestas Técnicas | Propuestas Económicas | Estatus de la Apertura de Propuestas

Licitante : AH CORPORATIVO MEDICO DE MEXICO SA DE CV

Proposición técnica Licitante - Informe Evaluación

Histórico

Ronda actual
0

Detalles de envío de la Respuesta Técnica
Respuesta envaida por Ronda 0 On 08/03/2022 14:08:53 Por Jose Omar Arroniz Mendez

¿Rechazar Propuesta del Licitante?

Motivo del rechazo

Anexo Requerimiento técnico Firmado Digitalmente

TechnicalEnvelopeSummary.pdf.p7m (67 KB)

Evaluación de la Respuesta actual (Evaluación de la Respuesta anterior)
0 (0) Ver/Añadir Notas

1. Requerimiento Técnico / Legal

Visualizar Mi Evaluación | Comprobar la descarga de Anexos

	Parámetro	Descripción	Valor	Comentarios de Evaluación (Nivel Parámetro)
1.1 4.1 Documentación legal-administrativa. - Parámetros definidos por el Operador de la Unidad Compradora (Parámetros Locales)			**Preguntas Contestadas**	**Comentarios de Evaluación (Nivel Parámetro)**
			11 (de 11)	**0**
1.1.1	4.1.1_Acreditación	* 4.1.1 Escrito bajo protesta de decir verdad, que cuenta con las facultades suficientes para comprometerse por sí o por su representada, mismo que contendrá los datos enunciados en el artículo 48 fracción V del RLAASSP, de acuerdo con el Formato No. 4 Escrito de acreditación de licitante, conforme al numeral 4.1.1 de la presente convocatoria, junto con la copia simple por ambos lados de su identificación oficial vigente con fotografía (cartilla del servicio militar nacional, pasaporte, credencial para votar o cédula profesional) tratándose de personas físicas y en el caso de personas morales, de la persona que firme la propuesta. (INDISPENSABLE)	4.1.1 FORMATO 4 ACREDITACION.zip (160 KB)	0 (0)
1.1.2	4.1.2_Correo electronico	* 4.1.2 Escrito en el que el licitante indique su dirección de correo electrónico, en caso de contar con la misma.	4.1.2 CORREO ELECTRONICO.pdf (75 KB)	0 (0)
1.1.3	4.1.3_50 y 60	* 4.1.3 Manifestación bajo protesta de decir verdad, en la que se indique que el licitante no se ubica en los supuestos establecidos en los artículos 50 y 60 de la LAASSP. En el caso de propuesta conjunta, el documento deberá ser presentado por cada uno de los integrantes que se encuentren agrupados en dicha proposición, de acuerdo con el Formato No. 5. Supuestos 50 y 60 de la LAASSP de la presente convocatoria. (INDISPENSABLE)	4.1.3 FORMATO 5 ARTICULO 50 Y 60.pdf (60 KB)	0 (0)
1.1.4	4.1.4_Integridad	* 4.1.4 Declaración de integridad, en la que el licitante manifieste	4.1.4 FORMATO 6	0 (0)

		bajo protesta de decir verdad, que se abstendrá por sí o a través de interpósita persona, de adoptar conductas para que los servidores públicos del IMSS induzcan o alteren las evaluaciones de las proposiciones, el resultado del procedimiento u otros aspectos que le puedan otorgar condiciones más ventajosas respecto a los demás participantes. En el caso de propuesta conjunta, el documento deberá ser presentado por cada uno de los integrantes que se encuentren agrupados en dicha proposición, de acuerdo con el Formato No. 6. Declaración de Integridad de la presente convocatoria. (INDISPENSABLE)	INTEGRIDAD.pdf (60 KB)	
1.1.5	4.1.5_Escritro MIPYMES	* 4.1.5 En su caso, escrito en el cual manifieste bajo protesta de decir verdad que cuenta con carácter de MIPYMES y en el que el licitante indique la estratificación de su empresa, ya sea micro, pequeña o mediana, en los términos del "Acuerdo por el que se establece la estratificación de las micro, pequeñas y medianas empresas", publicado en el DOF el 30 de junio de 2009, de conformidad con el artículo 34 del RLAASSP y de acuerdo con el Formato No. 7. Estratificación de empresas de la presente convocatoria, o bien copia del documento expedido por autoridad competente que determine su estratificación como micro, pequeña o mediana empresa. (INDISPENSABLE)	4.1.5 FORMATO 7 PYMES.pdf (62 KB)	0 (0)
1.1.6	4.1.6_ Convenio Participación Conjunta	4.1.6 En su caso, el convenio firmado por cada una de las personas que integren una proposición conjunta, indicando en el mismo las obligaciones específicas del contrato que corresponda a cada una de ellas, así como la forma en que se exigirá su cumplimiento, de conformidad con lo establecido en el numeral 3.6 y el Formato No. 3. Modelo de convenio de participación conjunta. (INDISPENSABLE)	4.1.6 FORMATO 3 CONVENIO.pdf (146 KB)	0 (0)
1.1.7	4.1.7_Bienes Nacionales	* 4.1.7 Escrito bajo protesta de decir verdad, en el que el representante legal del licitante manifieste que es de nacionalidad mexicana y que los bienes que oferta y entregará, serán producidos en México y contarán con el porcentaje de contenido nacional correspondiente. En el escrito a que se refiere el párrafo anterior, el licitante manifestará que en caso de que la Secretaría de Economía lo solicite, exhibirá la información que permita verificar que los bienes son de producción nacional y cumplen con el porcentaje de contenido nacional requerido, conforme al Formato No. 8. (INDISPENSABLE)	4.1.7 FORMATO 8 CONTENIDO NACIONAL.zip (183 KB)	0 (0)
1.1.8	4.1.8_ Información reservada	* 4.1.8 Se hace del conocimiento del licitante, que en términos de lo dispuesto por los artículos 110 fracción XIII, 111 y 113 de la Ley Federal de Transparencia y Acceso a la Información Pública, deberán indicar si los documentos que proporcionan al IMSS contienen información de carácter confidencial o reservada, señalando los documentos o las secciones de éstos que la contengan, así como el fundamento legal por el cual considera que tienen ese carácter, para lo cual se adjunta el Formato No. 9. Clasificación de la información. Cabe señalar que de no clasificarse la información por parte del licitante en los términos precisados, la información presentada como parte de su proposición tendrá tratamiento de información de carácter público.	4.1.8 FORMATO 9 INFORMACION RESERVADA.pd... (60 KB)	0 (0)
1.1.9	4.1.9_No se puede abrir	* 4.1.9 Escrito libre en el que manifieste su aceptación de que se tendrán como no presentadas sus proposiciones y en su caso, la documentación requerida, cuando el archivo electrónico que contiene las proposiciones y/o demás información, no pueda abrirse por tener algún virus informático o por cualquier otra causa ajena al IMSS, en términos de lo dispuesto por el numeral 29 del "Acuerdo por el que se establecen las disposiciones que deberán observar para la utilización del sistema electrónico de información pública gubernamental, denomminado CompraNet", adjuntándose para tal fin el Formato No. 10. Virus informático y daño de archivos.	4.1.9 FORMATO 10 VIRUS INFORMATICO.pdf (90 KB)	0 (0)
1.1.10	4.1.10_Información reservada	* 4.1.10 A efecto de dar cumplimiento a lo señalado en los artículos 50 fracción VII de la LAASSP y 88 fracción III del RLAASSP, las personas morales deberán presentar escaneados del documento original, la escritura constitutiva, sus reformas al acta constitutiva, poder del representante legal y la cédula de identificación fiscal. Para el caso de personas físicas, sólo aplicará la cédula de identificación fiscal, así como copia de identificación oficial vigente con fotografía (cartilla del servicio militar nacional, pasaporte, credencial para votar).	4.1.10 INE REYNA.zip (12.067 KB)	0 (0)
1.1.11	NOTA:	En los numerales en los que no le aplique la documentación solicitada, el licitante deberá presentar sus escritos con la leyenda NO APLICA.	legal unida_pagenumber.pdf (18.298 KB)	0 (0)

1.2 4.2. Documentación técnica. - Parámetros definidos por el Operador de la Unidad Compradora (Parámetros Locales)			**Preguntas Contestadas**	**Comentarios de Evaluación (Nivel Parámetro)**
			7 (de 7)	**0**
	Parámetro	**Descripción**	**Valor**	**Comentarios de Evaluación (Nivel Parámetro)**
1.2.1	4.2.1	* 4.2.1 Las Cédulas de especificaciones técnicas de los bienes, con la descripción técnica amplia y detallada, la cual deberá corresponder al Anexo 3.1 "Cédulas de Descripción", misma que deberá ser firmada por el representante legal del mismo.	4.2.1 REQUERIMIENTO.pdf (97 KB)	0 (0)
1.2.2	4.2.2	* 4.2.2 Se requiere que el licitante presente anexos técnicos, folletos, catálogos, fotografías, imágenes, instructivos y/o manuales del fabricante, los cuales deberán corresponder, con la(s) marca(s) y modelo(s) y/o número(s) de parte(s) y/o número(s) de catálogo(s) y	4.2.2 FOLLETO MESA LISA P 9.zip (527 KB)	0 (0)

	con la descripción técnica enunciadas por el licitante, tal documentación deberá ser completa y, en caso de estar en idioma diferente al español deberá proporcionar la traducción simple al español, sin que altere, modifique o distorsione el contenido y/o alcance del documento traducido, en el entendido de que la traducción podrá contener únicamente las páginas, secciones y/o párrafos que soporten sus proposiciones. En caso de presentar imágenes y/o fotografías para corroborar las especificaciones y requisitos ofertados, se precisa que el licitante deberá comprobar que existe la debida correspondencia entre la imagen y/o fotografía y el bien ofertado.		
1.2.3 4.2.3	* 4.2.3 Documento en papel membretado del licitante, firmado por el representante legal del mismo, donde este respalde el, la(s) marca(s), modelo(s) y fabricante(s) indicados en la "Descripción amplia y detallada de los bienes ofertados y la congruencia que guarda con los anexos técnicos, folletos, catálogos, fotografías, instructivos y/o manuales del fabricante, que envíe el licitante como sustento (Anexo 4.1).	4.2.3 ANEXO TECNICO 4.1 MESA LISA P 9.zi... (885 KB)	0 (0)
1.2.4 4.2.4	* 4.2.4 Para aquellos bienes ofertados, de origen Nacional o Internacional, los licitantes deberán adjuntar a su propuesta técnica la documentación en los términos siguientes: Para la totalidad de las partidas, será requisito presentar copia simple del Certificado de calidad ISO-9001 vigente, en el que se deberá identificar: • Tipo y número de certificado. • Nombre y dirección de la empresa que se certifica. • Alcance. • Fecha de emisión. • Vigencia o fecha de vencimiento. . Nombre y firma autógrafa de la persona que emite el certificado. El alcance deberá amparar la fabricación de bienes de iguales o similares características a los solicitados en los presentes Términos y Condiciones, y ofertados por el licitante.	4.2.4 CERTIFICADO ISO 9001-2015.pdf (1.422 KB)	0 (0)
1.2.5 4.2.5	* 4.2.5 Para los bienes fabricados en su totalidad o que cuenten con componentes en madera, será requisito presentar copia simple del Certificado que acredite el origen, custodia y manejo sustentable de la madera empleada en la fabricación del mobiliario administrativo. • Tipo y número de certificado. • Nombre y dirección de la empresa que se certifica. • Alcance. • Fecha de emisión. • Vigencia o fecha de vencimiento. • Nombre y firma autógrafa de la persona que emite el certificado. El alcance deberá amparar la fabricación de bienes de iguales o similares características a los solicitados en los presentes Términos y Condiciones, y ofertados por el licitante.	tecnica unida_pagenumber.pdf (13.065 KB)	0 (0)
1.2.6 4.2.6	* 4.2.6 Copia simple del o los Certificado indicados en el Anexo No. 3.1 "Descripción amplia y detallada de los bienes (Cédulas de Descripción de Bienes)". La documentación que acredite lo solicitado, deberá ser completa y, en caso de estar en idioma diferente al español deberá presentar la traducción simple al español, en el entendido de que la traducción podrá contener únicamente las páginas, secciones y/o párrafos que soporten sus proposiciones. Asimismo, la documentación presentada, deberá estar vigentes en el Acto de Presentación y Apertura de Proposiciones.	4.2.6 CERTIFICADO ISO 9001-2015.pdf (1.422 KB)	0 (0)
1.2.7 4.2.7	* 4.2.7 El licitante deberá integrar a su oferta, copia simple de la Carta de Garantía de los bienes y sus accesorios, y su óptimo funcionamiento, en formato libre, en papel membretado de la empresa respectiva, firmada por el representante legal del licitante, en la que se indique clara y expresamente el plazo de garantía de los bienes ofertados y su óptimo funcionamiento, así como, que la garantía responde a una cobertura amplia contra vicios ocultos, defectos de fabricación o cualquier falla que presenten, los bienes y sus accesorios por el periodo establecido. El original de la Carta de Garantía en mención, deberá ser entregada por el licitante que resulte adjudicado durante el acto de entrega recepción de los bienes, debiendo ésta corresponder a la integrada en la propuesta técnica correspondiente. En cualquier caso, el Instituto se reserva el derecho de verificar en cualquier tiempo durante el procedimiento y posterior a su adjudicación, cualquier documentación presentada, con la intención de corroborar la veracidad de la información proporcionada por el licitante.	4.2.7 CARTA GARANTIA.zip (302 KB)	0 (0)

1.3 4.3 Documentación económica. - Parámetros definidos por el Operador de la Unidad Compradora (Parámetros Locales)		**Preguntas Contestadas**	**Comentarios de Evaluación (Nivel Parámetro)**
		1 (de 1)	**0**
Parámetro	**Descripción**	**Valor**	**Comentarios de Evaluación**

				(Nivel Parámetro)
		* El licitante deberá presentar su propuesta económica en pesos mexicanos de cada GRUPO 511, 514, 517 y 519, debidamente requisitada con la información solicitada, conforme al Formato N° 11 Proposición económica, considerando los Precios Máximos de Referencia establecido en el numeral 2.3 de la presente Convocatoria.		
1.3.1	4.3 Documentación económica	Deberá ofertar un porcentaje de descuento, mínimo del 0.01%, el ofertar 0.00%, o descuentos negativos, será causal de desechamiento. El precio unitario que resulta de aplicar el porcentaje de descuento ofertado deberá ser truncado a dos decimales, sin considerar el Impuesto al Valor Agregado, cuando el licitante no lo haya realizado así, la convocante realizará dicho truncamiento para efectos de la evaluación económica y adjudicación correspondiente.	4.3 FORMATO 11 PROPUESTA ECONOMICA.xls (409 KB)	0 (0)

CompraNet

Volver a la Lista

Publicación DOF

Procedimiento : 1087474 - LA-050GYR975-E3-2022, "Adq-Mob-Advo. para el HGZ, Pachuca de Soto, Hidalgo

Evaluación Final

3

Expediente:**2401758**- LA-050GYR975-E3-2022, "Adq–Mob-Advo.HGZ, Pachuca de Soto, Hidalgo

Fecha y hora de apertura de proposiciones: 10/03/2022 10:00:00

Administración del Procedi... | Monitoreo de Licit... | Grupo de Evalua... | Apertura de proposiciones | F... | Discusio... | Mensajes Unidad Compradora / Licit...

Resumen de Respuestas | Propuestas Técnicas | Propuestas Económicas | Estatus de la Apertura de Propuestas

Licitante : COMERCIALIZADORA E IMPORTADORA LUCKY IMPORT SA DE CV

Proposición técnica Licitante - Informe Evaluación

Histórico

Ronda actual
0

Detalles de envío de la Respuesta Técnica
Respuesta envaida por Ronda 0 On 10/03/2022 00:40:38 Por NAYELI BELINDA FERNANDEZ ESPINOSA

¿Rechazar Propuesta del Licitante?

Motivo del rechazo

Anexo Requerimiento técnico Firmado Digitalmente

TechnicalEnvelopeSummary.pdf.p7m (65 KB)

Evaluación de la Respuesta actual (Evaluación de la Respuesta anterior)

0 (0) Ver/Añadir Notas

1. Requerimiento Técnico / Legal

Visualizar Mi Evaluación | Comprobar la descarga de Anexos

1.1 4.1 Documentación legal-administrativa. - Parámetros definidos por el Operador de la Unidad Compradora (Parámetros Locales)			Preguntas Contestadas	Comentarios de Evaluación (Nivel Parámetro)
			11 (de 11)	0
	Parámetro	**Descripción**	**Valor**	**Comentarios de Evaluación (Nivel Parámetro)**
1.1.1	4.1.1_Acreditación	* 4.1.1 Escrito bajo protesta de decir verdad, que cuenta con las facultades suficientes para comprometerse por sí o por su representada, mismo que contendrá los datos enunciados en el artículo 48 fracción V del RLAASSP, de acuerdo con el Formato No. 4 Escrito de acreditación de licitante, conforme al numeral 4.1.1 de la presente convocatoria, junto con la copia simple por ambos lados de su identificación oficial vigente con fotografía (cartilla del servicio militar nacional, pasaporte, credencial para votar o cédula profesional) tratándose de personas físicas y en el caso de personas morales, de la persona que firme la propuesta. (INDISPENSABLE)	ANEXO 4 IMSS E3 2022.pdf (698 KB)	0 (0)
1.1.2	4.1.2_Correo electronico	* 4.1.2 Escrito en el que el licitante indique su dirección de correo electrónico, en caso de contar con la misma.	CARTA DE CORREO ELECTRONICO IMSS E3 2022... (328 KB)	0 (0)
1.1.3	4.1.3_50 y 60	* 4.1.3 Manifestación bajo protesta de decir verdad, en la que se indique que el licitante no se ubica en los supuestos establecidos en los artículos 50 y 60 de la LAASSP. En el caso de propuesta conjunta, el documento deberá ser presentado por cada uno de los integrantes que se encuentren agrupados en dicha proposición, de acuerdo con el Formato No. 5. Supuestos 50 y 60 de la LAASSP de la presente convocatoria. (INDISPENSABLE)	FORMATO 5 IMSS E3 2022.pdf (338 KB)	0 (0)
1.1.4	4.1.4_Integridad	* 4.1.4 Declaración de integridad, en la que el licitante manifieste bajo protesta de decir verdad, que se abstendrá por sí o a través de interpósita persona, de adoptar conductas para que los servidores públicos del IMSS	FORMATO 6 IMSS E3 2022.pdf (352 KB)	0 (0)

		induzcan o alteren las evaluaciones de las proposiciones, el resultado del procedimiento u otros aspectos que le puedan otorgar condiciones más ventajosas respecto a los demás participantes. En el caso de propuesta conjunta, el documento deberá ser presentado por cada uno de los integrantes que se encuentren agrupados en dicha proposición, de acuerdo con el Formato No. 6. Declaración de Integridad de la presente convocatoria. (INDISPENSABLE)		
1.1.5	4.1.5_Escritro MIPYMES	* 4.1.5 En su caso, escrito en el cual manifieste bajo protesta de decir verdad que cuenta con carácter de MIPYMES y en el que el licitante indique la estratificación de su empresa, ya sea micro, pequeña o mediana, en los términos del "Acuerdo por el que se establece la estratificación de las micro, pequeñas y medianas empresas", publicado en el DOF el 30 de junio de 2009, de conformidad con el artículo 34 del RLAASSP y de acuerdo con el Formato No. 7. Estratificación de empresas de la presente convocatoria, o bien copia del documento expedido por autoridad competente que determine su estratificación como micro, pequeña o mediana empresa. (INDISPENSABLE)	FORMATO 7 IMSS E3 2022.pdf (437 KB)	0 (0)
1.1.6	4.1.6_ Convenio Participación Conjunta	4.1.6 En su caso, el convenio firmado por cada una de las personas que integren una proposición conjunta, indicando en el mismo las obligaciones específicas del contrato que corresponda a cada una de ellas, así como la forma en que se exigirá su cumplimiento, de conformidad con lo establecido en el numeral 3.6 y el Formato No. 3. Modelo de convenio de participación conjunta. (INDISPENSABLE)	FORMATO 3 IMSS E3 2022.pdf (2.164 KB)	0 (0)
1.1.7	4.1.7_Bienes Nacionales	* 4.1.7 Escrito bajo protesta de decir verdad, en el que el representante legal del licitante manifieste que es de nacionalidad mexicana y que los bienes que oferta y entregará, serán producidos en México y contarán con el porcentaje de contenido nacional correspondiente. En el escrito a que se refiere el párrafo anterior, el licitante manifestará que en caso de que la Secretaría de Economía lo solicite, exhibirá la información que permita verificar que los bienes son de producción nacional y cumplen con el porcentaje de contenido nacional requerido, conforme al Formato No. 8. (INDISPENSABLE)	FORMATO 8 IMSS E3 2022.pdf (3.009 KB)	0 (0)
1.1.8	4.1.8_ Información reservada	* 4.1.8 Se hace del conocimiento del licitante, que en términos de lo dispuesto por los artículos 110 fracción XIII, 111 y 113 de la Ley Federal de Transparencia y Acceso a la Información Pública, deberán indicar si los documentos que proporcionan al IMSS contienen información de carácter confidencial o reservada, señalando los documentos o las secciones de éstos que la contengan, así como el fundamento legal por el cual considera que tienen ese carácter, para lo cual se adjunta el Formato No. 9. Clasificación de la información. Cabe señalar que de no clasificarse la información por parte del licitante en los términos precisados, la información presentada como parte de su proposición tendrá tratamiento de información de carácter público.	FORMATO 9 IMSS E3 2022.pdf (411 KB)	0 (0)
1.1.9	4.1.9_No se puede abrir	* 4.1.9 Escrito libre en el que manifieste su aceptación de que se tendrán como no presentadas sus proposiciones y en su caso, la documentación requerida, cuando el archivo electrónico que contiene las proposiciones y/o demás información, no pueda abrirse por tener algún virus informático o por cualquier otra causa ajena al IMSS, en términos de lo dispuesto por el numeral 29 del "Acuerdo por el que se establecen las disposiciones que deberán observar para la utilización del sistema electrónico de información pública gubernamental, denominado CompraNet", adjuntándose para tal fin el Formato No. 10. Virus informático y daño de archivos.	FORMATO 10 IMSS E3 2022.pdf (382 KB)	0 (0)
1.1.10	4.1.10_Información reservada	* 4.1.10 A efecto de dar cumplimiento a lo señalado en los artículos 50 fracción VII de la LAASSP y 88 fracción III del RLAASSP, las personas morales deberán presentar escaneados del documento original, la escritura constitutiva, sus reformas al acta constitutiva, poder del representante legal y la cédula de identificación fiscal. Para el caso de personas físicas, sólo aplicará la cédula de identificación fiscal, así como copia de identificación oficial vigente con fotografía (cartilla del servicio militar nacional, pasaporte, credencial para votar).	DOCUMENTACION LEGAL 4 1 10 A IMSS E3 202... (14.570 KB)	0 (0)
1.1.11	NOTA:	En los numerales en los que no le aplique la documentación solicitada, el licitante deberá presentar sus escritos con la leyenda NO APLICA.	VARIOS FORMATOS IMSS E3 2022.pdf (5.627 KB)	0 (0)

1.2 4.2. Documentación técnica. - Parámetros definidos por el Operador de la Unidad Compradora (Parámetros Locales)			**Preguntas Contestadas**	**Comentarios de Evaluación (Nivel Parámetro)**
			7 (de 7)	**0**
	Parámetro	**Descripción**	**Valor**	**Comentarios de Evaluación (Nivel Parámetro)**
1.2.1	4.2.1	* 4.2.1 Las Cédulas de especificaciones técnicas de los bienes, con la descripción técnica amplia y detallada, la cual deberá corresponder al Anexo 3.1 "Cédulas de Descripción", misma que deberá ser firmada por el representante legal del mismo.	ANEXO 4.1 TECNICA.pdf (12.653 KB)	0 (0)
1.2.2	4.2.2	* 4.2.2 Se requiere que el licitante presente anexos técnicos, folletos, catálogos, fotografías, imágenes, instructivos y/o manuales del fabricante, los cuales deberán corresponder, con la(s) marca(s) y modelo(s) y/o número(s) de parte(s) y/o número(s) de catálogo(s) y con la descripción técnica enunciadas por el licitante, tal documentación deberá ser completa y, en caso de estar en idioma diferente al español deberá proporcionar la traducción simple al español, sin que altere, modifique o distorsione el contenido y/o alcance del documento traducido, en el entendido de que la traducción podrá contener únicamente las páginas, secciones y/o párrafos que soporten sus proposiciones. En caso de presentar imágenes y/o fotografías para corroborar las especificaciones y requisitos ofertados, se precisa que el licitante deberá comprobar que existe la debida correspondencia entre la imagen y/o fotografía y el bien ofertado.	CATALOGO IMSS E3 2022.pdf (11.540 KB)	0 (0)
1.2.3	4.2.3	* 4.2.3 Documento en papel membretado del licitante, firmado por el	ANEXO 4.1	0 (0)

	representante legal del mismo, donde este respalde el, la(s) marca(s), modelo(s) y fabricante(s) indicados en la "Descripción amplia y detallada de los bienes ofertados y la congruencia que guarda con los anexos técnicos, folletos, catálogos, fotografías, instructivos y/o manuales del fabricante, que envíe el licitante como sustento (Anexo 4.1).	TECNICA.pdf (12.653 KB)	
1.2.4 4.2.4	* 4.2.4 Para aquellos bienes ofertados, de origen Nacional o Internacional, los licitantes deberán adjuntar a su propuesta técnica la documentación en los términos siguientes: Para la totalidad de las partidas, será requisito presentar copia simple del Certificado de calidad ISO-9001 vigente, en el que se deberá identificar: • Tipo y número de certificado. • Nombre y dirección de la empresa que se certifica. • Alcance. • Fecha de emisión. • Vigencia o fecha de vencimiento. . Nombre y firma autógrafa de la persona que emite el certificado. El alcance deberá amparar la fabricación de bienes de iguales o similares características a los solicitados en los presentes Términos y Condiciones, y ofertados por el licitante.	CARTA DE FABRICANTE IMSS E3 2022.pdf (1.133 KB)	0 (0)
1.2.5 4.2.5	* 4.2.5 Para los bienes fabricados en su totalidad o que cuenten con componentes en madera, será requisito presentar copia simple del Certificado que acredite el origen, custodia y manejo sustentable de la madera empleada en la fabricación del mobiliario administrativo. • Tipo y número de certificado. • Nombre y dirección de la empresa que se certifica. • Alcance. • Fecha de emisión. • Vigencia o fecha de vencimiento. • Nombre y firma autógrafa de la persona que emite el certificado. El alcance deberá amparar la fabricación de bienes de iguales o similares características a los solicitados en los presentes Términos y Condiciones, y ofertados por el licitante.	CERTIFICADO ISO.pdf (702 KB)	0 (0)
1.2.6 4.2.6	* 4.2.6 Copia simple del o los Certificado indicados en el Anexo No. 3.1 "Descripción amplia y detallada de los bienes (Cédulas de Descripción de Bienes)". La documentación que acredite lo solicitado, deberá ser completa y, en caso de estar en idioma diferente al español deberá presentar la traducción simple al español, en el entendido de que la traducción podrá contener únicamente las páginas, secciones y/o párrafos que soporten sus proposiciones. Asimismo, la documentación presentada, deberá estar vigentes en el Acto de Presentación y Apertura de Proposiciones.	ANEXO 4.1 TECNICA.pdf (12.653 KB)	0 (0)
1.2.7 4.2.7	* 4.2.7 El licitante deberá integrar a su oferta, copia simple de la Carta de Garantía de los bienes y sus accesorios, y su óptimo funcionamiento, en formato libre, en papel membretado de la empresa respectiva, firmada por el representante legal del licitante, en la que se indique clara y expresamente el plazo de garantía de los bienes ofertados y su óptimo funcionamiento, así como, que la garantía responde a una cobertura amplia contra vicios ocultos, defectos de fabricación o cualquier falla que presenten, los bienes y sus accesorios por el periodo establecido. El original de la Carta de Garantía en mención, deberá ser entregada por el licitante que resulte adjudicado durante el acto de entrega recepción de los bienes, debiendo ésta corresponder a la integrada en la propuesta técnica correspondiente. En cualquier caso, el Instituto se reserva el derecho de verificar en cualquier tiempo durante el procedimiento y posterior a su adjudicación, cualquier documentación presentada, con la intención de corroborar la veracidad de la información proporcionada por el licitante.	CARTA GARANTIA IMSS E3 2022.pdf (359 KB)	0 (0)

1.3 4.3 Documentación económica. - Parámetros definidos por el Operador de la Unidad Compradora (Parámetros Locales)			**Preguntas Contestadas**	**Comentarios de Evaluación (Nivel Parámetro)**
			1 (de 1)	**0**
	Parámetro	**Descripción**	**Valor**	**Comentarios de Evaluación (Nivel Parámetro)**
1.3.1	4.3 Documentación económica	* El licitante deberá presentar su propuesta económica en pesos mexicanos de cada GRUPO 511, 514, 517 y 519, debidamente requisitada con la información solicitada, conforme al Formato N° 11 Proposición económica, considerando los Precios Máximos de Referencia establecido en el numeral 2.3 de la presente Convocatoria. Deberá ofertar un porcentaje de descuento, mínimo del 0.01%, el ofertar 0.00%, o descuentos negativos, será causal de desechamiento. El precio unitario que resulta de aplicar el porcentaje de descuento ofertado deberá ser truncado a dos decimales, sin considerar el Impuesto al Valor Agregado, cuando el licitante no lo haya realizado así, la convocante realizará dicho truncamiento para efectos de la evaluación económica y adjudicación correspondiente.	FORMATO 3.5 ECONOMICO IMSS E3 2022.pdf (2.445 KB)	0 (0)

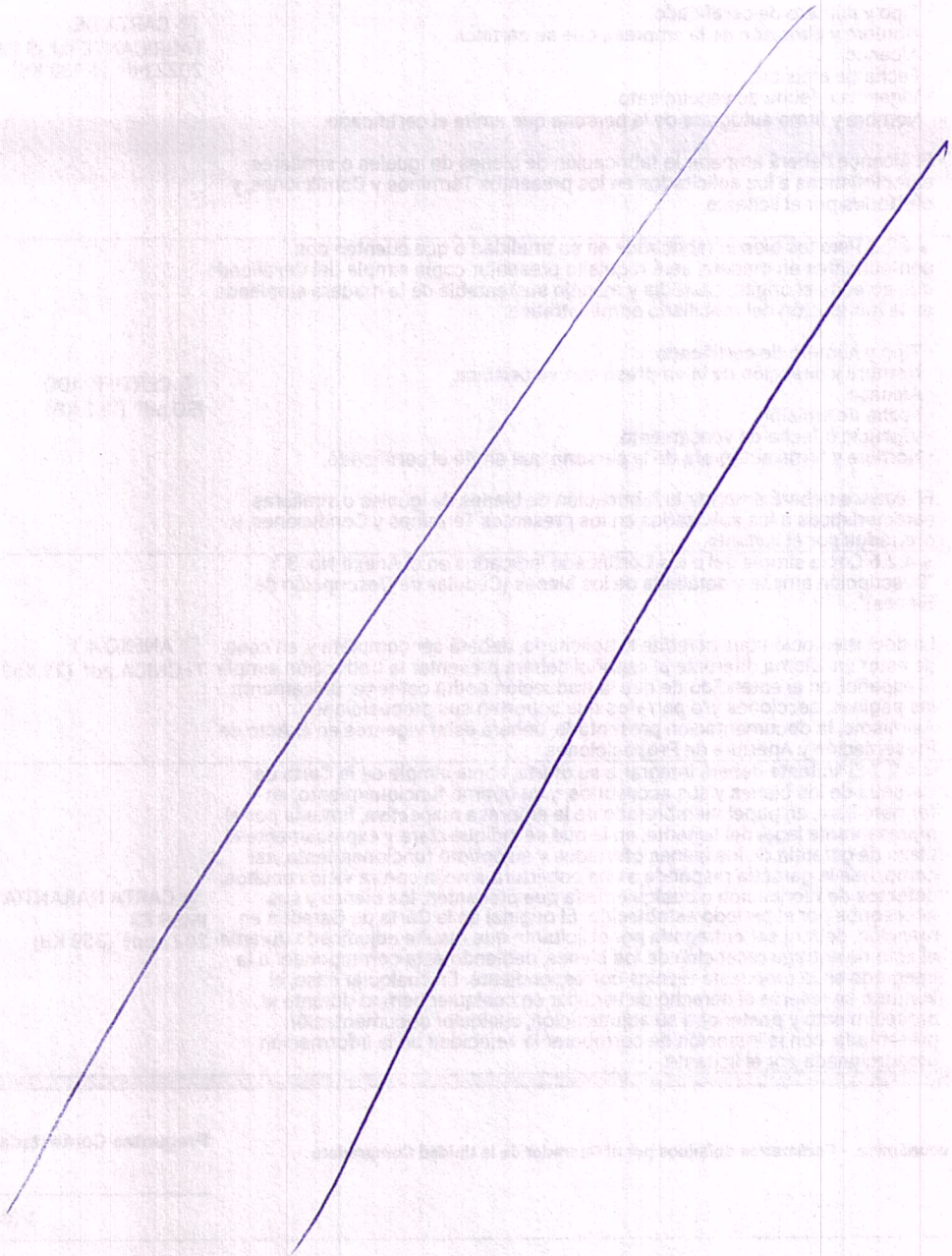

Volver a la Lista

Publicación DOF

Procedimiento : 1087474 - LA-050GYR975-E3-2022, "Adq-Mob-Advo. para el HGZ, Pachuca de Soto, Hidalgo

Evaluación Final

Expediente:**2401758**- LA-050GYR975-E3-2022, "Adq–Mob-Advo.HGZ, Pachuca de Soto, Hidalgo

Fecha y hora de apertura de proposiciones: 10/03/2022 10:00:00

Licitante : DALISA SERVICES SA DE CV

Proposición técnica Licitante - Informe Evaluación

Histórico

Ronda actual
0

Detalles de envío de la Respuesta Técnica
Respuesta envaida por Ronda 0 On 10/03/2022 00:47:11 Por MELINA POMPA CAPISTRAN

¿Rechazar Propuesta del Licitante?

Motivo del rechazo

Anexo Requerimiento técnico Firmado Digitalmente

TechnicalEnvelopeSummary.pdf.p7m (66 KB)

Evaluación de la Respuesta actual (Evaluación de la Respuesta anterior)
0 (0) Ver/Añadir Notas

1. Requerimiento Técnico / Legal

Visualizar Mi Evaluación | Comprobar la descarga de Anexos

1.1 4.1 Documentación legal-administrativa. - Parámetros definidos por el Operador de la Unidad Compradora (Parámetros Locales)			Preguntas Contestadas	Comentarios de Evaluación (Nivel Parámetro)
			10 (de 11)	0
	Parámetro	**Descripción**	**Valor**	**Comentarios de Evaluación (Nivel Parámetro)**
1.1.1	4.1.1_Acreditación	* 4.1.1 Escrito bajo protesta de decir verdad, que cuenta con las facultades suficientes para comprometerse por sí o por su representada, mismo que contendrá los datos enunciados en el artículo 48 fracción V del RLAASSP, de acuerdo con el Formato No. 4 Escrito de acreditación de licitante, conforme al numeral 4.1.1 de la presente convocatoria, junto con la copia simple por ambos lados de su identificación oficial vigente con fotografía (cartilla del servicio militar nacional, pasaporte, credencial para votar o cédula profesional) tratándose de personas físicas y en el caso de personas morales, de la persona que firme la propuesta. (INDISPENSABLE)	Formato No 4 ACREDITACION DEL LICITANTE.... (1.084 KB)	0 (0)
1.1.2	4.1.2_Correo electronico	* 4.1.2 Escrito en el que el licitante indique su dirección de correo electrónico, en caso de contar con la misma.	4.1.2 ESCRITO INDICANDO CORREO ELECTRONI... (498 KB)	0 (0)
1.1.3	4.1.3_50 y 60	* 4.1.3 Manifestación bajo protesta de decir verdad, en la que se indique que el licitante no se ubica en los supuestos establecidos en los artículos 50 y 60 de la LAASSP. En el caso de propuesta conjunta, el documento deberá ser presentado por cada uno de los integrantes que se encuentren agrupados en dicha proposición, de acuerdo con el Formato No. 5. Supuestos 50 y 60 de la LAASSP de la presente convocatoria. (INDISPENSABLE)	Formato No 5 Escrito de los supuestos es... (447 KB)	0 (0)
1.1.4	4.1.4_Integridad	* 4.1.4 Declaración de integridad, en la que el licitante manifieste bajo	Formato No 6 Escrito de	0 (0)

		protesta de decir verdad, que se abstendrá por sí o a través de interpósita persona, de adoptar conductas para que los servidores públicos del IMSS induzcan o alteren las evaluaciones de las proposiciones, el resultado del procedimiento u otros aspectos que le puedan otorgar condiciones más ventajosas respecto a los demás participantes. En el caso de propuesta conjunta, el documento deberá ser presentado por cada uno de los integrantes que se encuentren agrupados en dicha proposición, de acuerdo con el Formato No. 6. Declaración de Integridad de la presente convocatoria. (INDISPENSABLE)	Declaración de i... (347 KB)	
1.1.5	4.1.5_Escritro MIPYMES	* 4.1.5 En su caso, escrito en el cual manifieste bajo protesta de decir verdad que cuenta con carácter de MIPYMES y en el que el licitante indique la estratificación de su empresa, ya sea micro, pequeña o mediana, en los términos del "Acuerdo por el que se establece la estratificación de las micro, pequeñas y medianas empresas", publicado en el DOF el 30 de junio de 2009, de conformidad con el artículo 34 del RLAASSP y de acuerdo con el Formato No. 7. Estratificación de empresas de la presente convocatoria, o bien copia del documento expedido por autoridad competente que determine su estratificación como micro, pequeña o mediana empresa. (INDISPENSABLE)	Formato No 7 Escrito de Estratificación ... (550 KB)	0 (0)
1.1.6	4.1.6_ Convenio Participación Conjunta	4.1.6 En su caso, el convenio firmado por cada una de las personas que integren una proposición conjunta, indicando en el mismo las obligaciones específicas del contrato que corresponda a cada una de ellas, así como la forma en que se exigirá su cumplimiento, de conformidad con lo establecido en el numeral 3.6 y el Formato No. 3. Modelo de convenio de participación conjunta. (INDISPENSABLE)	Formato No 3 MODELO CONVENIO DE PARTICI... (1.226 KB)	0 (0)
1.1.7	4.1.7_Bienes Nacionales	* 4.1.7 Escrito bajo protesta de decir verdad, en el que el representante legal del licitante manifieste que es de nacionalidad mexicana y que los bienes que oferta y entregará, serán producidos en México y contarán con el porcentaje de contenido nacional correspondiente. En el escrito a que se refiere el párrafo anterior, el licitante manifestará que en caso de que la Secretaría de Economía lo solicite, exhibirá la información que permita verificar que los bienes son de producción nacional y cumplen con el porcentaje de contenido nacional requerido, conforme al Formato No. 8. (INDISPENSABLE)	Formato No 8 Escrito de Porcentaje de co... (520 KB)	0 (0)
1.1.8	4.1.8_ Información reservada	* 4.1.8 Se hace del conocimiento del licitante, que en términos de lo dispuesto por los artículos 110 fracción XIII, 111 y 113 de la Ley Federal de Transparencia y Acceso a la Información Pública, deberán indicar si los documentos que proporcionan al IMSS contienen información de carácter confidencial o reservada, señalando los documentos o las secciones de éstos que la contengan, así como el fundamento legal por el cual considera que tienen ese carácter, para lo cual se adjunta el Formato No. 9. Clasificación de la información. Cabe señalar que de no clasificarse la información por parte del licitante en los términos precisados, la información presentada como parte de su proposición tendrá tratamiento de información de carácter público.	Formato No 9 Clasificación de la informa... (510 KB)	0 (0)
1.1.9	4.1.9_No se puede abrir	* 4.1.9 Escrito libre en el que manifieste su aceptación de que se tendrán como no presentadas sus proposiciones y en su caso, la documentación requerida, cuando el archivo electrónico que contiene las proposiciones y/o demás información, no pueda abrirse por tener algún virus informático o por cualquier otra causa ajena al IMSS, en términos de lo dispuesto por el numeral 29 del "Acuerdo por el que se establecen las disposiciones que deberán observar para la utilización del sistema electrónico de información pública gubernamental, denominado CompraNet", adjuntándose para tal fin el Formato No. 10. Virus informático y daño de archivos.	Formato No 10 Escrito de Virus informáti... (433 KB)	0 (0)
1.1.10	4.1.10_Información reservada	* 4.1.10 A efecto de dar cumplimiento a lo señalado en los artículos 50 fracción VII de la LAASSP y 88 fracción III del RLAASSP, las personas morales deberán presentar escaneados del documento original, la escritura constitutiva, sus reformas al acta constitutiva, poder del representante legal y la cédula de identificación fiscal. Para el caso de personas físicas, sólo aplicará la cédula de identificación fiscal, así como copia de identificación oficial vigente con fotografía (cartilla del servicio militar nacional, pasaporte, credencial para votar).	4.1.10 ACTA CONSTITUTIVA.pdf (14.924 KB)	0 (0)
1.1.11	NOTA:	En los numerales en los que no le aplique la documentación solicitada, el licitante deberá presentar sus escritos con la leyenda NO APLICA.	(sin archivo adjunto)	0 (0)

1.2 4.2. Documentación técnica. - Parámetros definidos por el Operador de la Unidad Compradora (Parámetros Locales)			**Preguntas Contestadas**	**Comentarios de Evaluación (Nivel Parámetro)**
			7 (de 7)	**0**
	Parámetro	**Descripción**	**Valor**	**Comentarios de Evaluación (Nivel Parámetro)**
1.2.1	4.2.1	* 4.2.1 Las Cédulas de especificaciones técnicas de los bienes, con la descripción técnica amplia y detallada, la cual deberá corresponder al Anexo 3.1 "Cédulas de Descripción", misma que deberá ser firmada por el representante legal del mismo.	4.2.1 Cedulas.zip (41.605 KB)	0 (0)
1.2.2	4.2.2	* 4.2.2 Se requiere que el licitante presente anexos técnicos, folletos, catálogos, fotografías, imágenes, instructivos y/o manuales del fabricante, los cuales deberán corresponder, con la(s) marca(s) y modelo(s) y/o número(s) de parte(s) y/o número(s) de catálogo(s) y con la descripción técnica enunciadas por el licitante, tal documentación deberá ser completa y, en caso de estar en idioma diferente al español deberá proporcionar la traducción simple al español, sin que altere, modifique o distorsione el contenido y/o	4.2.2 CATALOGOS.zip (35.241 KB)	0 (0)

		alcance del documento traducido, en el entendido de que la traducción podrá contener únicamente las páginas, secciones y/o párrafos que soporten sus proposiciones. En caso de presentar imágenes y/o fotografías para corroborar las especificaciones y requisitos ofertados, se precisa que el licitante deberá comprobar que existe la debida correspondencia entre la imagen y/o fotografía y el bien ofertado.		
1.2.3	4.2.3	* 4.2.3 Documento en papel membretado del licitante, firmado por el representante legal del mismo, donde este respalde el, la(s) marca(s), modelo(s) y fabricante(s) indicados en la "Descripción amplia y detallada de los bienes ofertados y la congruencia que guarda con los anexos técnicos, folletos, catálogos, fotografías, instructivos y/o manuales del fabricante, que envíe el licitante como sustento (Anexo 4.1).	4.2.3 DOCUMENTO EN PAPEL MEMBRETADO DEL... (470 KB)	0 (0)
1.2.4	4.2.4	* 4.2.4 Para aquellos bienes ofertados, de origen Nacional o Internacional, los licitantes deberán adjuntar a su propuesta técnica la documentación en los términos siguientes: Para la totalidad de las partidas, será requisito presentar copia simple del Certificado de calidad ISO-9001 vigente, en el que se deberá identificar: • Tipo y número de certificado. • Nombre y dirección de la empresa que se certifica. • Alcance. • Fecha de emisión. • Vigencia o fecha de vencimiento. . Nombre y firma autógrafa de la persona que emite el certificado. El alcance deberá amparar la fabricación de bienes de iguales o similares características a los solicitados en los presentes Términos y Condiciones, y ofertados por el licitante.	4.2.4 ISO-9001.pdf (5.268 KB)	0 (0)
1.2.5	4.2.5	* 4.2.5 Para los bienes fabricados en su totalidad o que cuenten con componentes en madera, será requisito presentar copia simple del Certificado que acredite el origen, custodia y manejo sustentable de la madera empleada en la fabricación del mobiliario administrativo. • Tipo y número de certificado. • Nombre y dirección de la empresa que se certifica. • Alcance. • Fecha de emisión. • Vigencia o fecha de vencimiento. • Nombre y firma autógrafa de la persona que emite el certificado. El alcance deberá amparar la fabricación de bienes de iguales o similares características a los solicitados en los presentes Términos y Condiciones, y ofertados por el licitante.	4.2.5 CERTIFICADO DE ORIGEN, CUSTODIA Y ... (9.378 KB)	0 (0)
1.2.6	4.2.6	* 4.2.6 Copia simple del o los Certificado indicados en el Anexo No. 3.1 "Descripción amplia y detallada de los bienes (Cédulas de Descripción de Bienes)". La documentación que acredite lo solicitado, deberá ser completa y, en caso de estar en idioma diferente al español deberá presentar la traducción simple al español, en el entendido de que la traducción podrá contener únicamente las páginas, secciones y/o párrafos que soporten sus proposiciones. Asimismo, la documentación presentada, deberá estar vigentes en el Acto de Presentación y Apertura de Proposiciones.	4.2.6 CERTIFICADOS INDICADOS EN ANEXO 3,... (10.949 KB)	0 (0)
1.2.7	4.2.7	* 4.2.7 El licitante deberá integrar a su oferta, copia simple de la Carta de Garantía de los bienes y sus accesorios, y su óptimo funcionamiento, en formato libre, en papel membretado de la empresa respectiva, firmada por el representante legal del licitante, en la que se indique clara y expresamente el plazo de garantía de los bienes ofertados y su óptimo funcionamiento, así como, que la garantía responde a una cobertura amplia contra vicios ocultos, defectos de fabricación o cualquier falla que presenten, los bienes y sus accesorios por el periodo establecido. El original de la Carta de Garantía en mención, deberá ser entregada por el licitante que resulte adjudicado durante el acto de entrega recepción de los bienes, debiendo ésta corresponder a la integrada en la propuesta técnica correspondiente. En cualquier caso, el Instituto se reserva el derecho de verificar en cualquier tiempo durante el procedimiento y posterior a su adjudicación, cualquier documentación presentada, con la intención de corroborar la veracidad de la información proporcionada por el licitante.	4.2.7 CARTA GARANTIA.pdf (441 KB)	0 (0)

1.3 4.3 Documentación económica. - Parámetros definidos por el Operador de la Unidad Compradora (Parámetros Locales)	**Preguntas Contestadas**	**Comentarios de Evaluación (Nivel Parámetro)**
	1 (de 1)	**0**

	Parámetro	**Descripción**	**Valor**	**Comentarios de Evaluación (Nivel Parámetro)**
1.3.1	4.3 Documentación económica	* El licitante deberá presentar su propuesta económica en pesos mexicanos de cada GRUPO 511, 514, 517 y 519, debidamente requisitada con la información solicitada, conforme al Formato N° 11 Proposición económica, considerando los Precios Máximos de Referencia establecido en el numeral 2.3 de la presente Convocatoria.	FORMATO 11. FORMATO DE COTIZACION.zip (653 KB)	0 (0)

	Deberá ofertar un porcentaje de descuento, mínimo del 0.01%, el ofertar 0.00%, o descuentos negativos, será causal de desechamiento. El precio unitario que resulta de aplicar el porcentaje de descuento ofertado deberá ser truncado a dos decimales, sin considerar el Impuesto al Valor Agregado, cuando el licitante no lo haya realizado así, la convocante realizará dicho truncamiento para efectos de la evaluación económica y adjudicación correspondiente.

CompraNet

Volver a la Lista

Publicación DOF

Procedimiento : 1087474 - LA-050GYR975-E3-2022, "Adq-Mob-Advo. para el HGZ, Pachuca de Soto, Hidalgo

Evaluación Final

Expediente:**2401758**- LA-050GYR975-E3-2022, "Adq–Mob-Advo.HGZ, Pachuca de Soto, Hidalgo

Fecha y hora de apertura de proposiciones: 10/03/2022 10:00:00

Administración del Procedi... | Monitoreo de Licit... | Grupo de Evalua... | Apertura de proposiciones | F... | Discusio... | Mensajes Unidad Compradora / Licit...

Resumen de Respuestas | Propuestas Técnicas | Propuestas Económicas | Estatus de la Apertura de Propuestas

Licitante : DELGADO Y COMPAÑIA SA DE CV

Proposición técnica Licitante - Informe Evaluación

Histórico

Ronda actual
0

Detalles de envío de la Respuesta Técnica
Respuesta envaida por Ronda 0 On 10/03/2022 00:16:23 Por SERGIO ESPADAS MADERA

¿Rechazar Propuesta del Licitante?

Motivo del rechazo

Anexo Requerimiento técnico Firmado Digitalmente

TechnicalEnvelopeSummary.pdf.p7m (65 KB)

Evaluación de la Respuesta actual (Evaluación de la Respuesta anterior)
0 (0) Ver/Añadir Notas

1. Requerimiento Técnico / Legal

Visualizar Mi Evaluación | Comprobar la descarga de Anexos

1.1 4.1 Documentación legal-administrativa. - Parámetros definidos por el Operador de la Unidad Compradora (Parámetros Locales)			Preguntas Contestadas	Comentarios de Evaluación (Nivel Parámetro)
			11 (de 11)	0
	Parámetro	**Descripción**	**Valor**	**Comentarios de Evaluación (Nivel Parámetro)**
1.1.1	4.1.1_Acreditación	* 4.1.1 Escrito bajo protesta de decir verdad, que cuenta con las facultades suficientes para comprometerse por sí o por su representada, mismo que contendrá los datos enunciados en el artículo 48 fracción V del RLAASSP, de acuerdo con el Formato No. 4 Escrito de acreditación de licitante, conforme al numeral 4.1.1 de la presente convocatoria, junto con la copia simple por ambos lados de su identificación oficial vigente con fotografía (cartilla del servicio militar nacional, pasaporte, credencial para votar o cédula profesional) tratándose de personas físicas y en el caso de personas morales, de la persona que firme la propuesta. (INDISPENSABLE)	411.pdf (1.511 KB)	0 (0)
1.1.2	4.1.2_Correo electronico	* 4.1.2 Escrito en el que el licitante indique su dirección de correo electrónico, en caso de contar con la misma.	412.pdf (674 KB)	0 (0)
1.1.3	4.1.3_50 y 60	* 4.1.3 Manifestación bajo protesta de decir verdad, en la que se indique que el licitante no se ubica en los supuestos establecidos en los artículos 50 y 60 de la LAASSP. En el caso de propuesta conjunta, el documento deberá ser presentado por cada uno de los integrantes que se encuentren agrupados en dicha proposición, de acuerdo con el Formato No. 5. Supuestos 50 y 60 de la LAASSP de la presente convocatoria. (INDISPENSABLE)	413.pdf (690 KB)	0 (0)
1.1.4	4.1.4_Integridad	* 4.1.4 Declaración de integridad, en la que el licitante manifieste bajo protesta de decir verdad, que se abstendrá por sí o a través de interpósita persona, de adoptar conductas para que los servidores públicos del IMSS induzcan o alteren las evaluaciones de las proposiciones, el resultado del	414.pdf (676 KB)	0 (0)

		procedimiento u otros aspectos que le puedan otorgar condiciones más ventajosas respecto a los demás participantes. En el caso de propuesta conjunta, el documento deberá ser presentado por cada uno de los integrantes que se encuentren agrupados en dicha proposición, de acuerdo con el Formato No. 6. Declaración de Integridad de la presente convocatoria. (INDISPENSABLE)		
1.1.5	4.1.5_Escritro MIPYMES	* 4.1.5 En su caso, escrito en el cual manifieste bajo protesta de decir verdad que cuenta con carácter de MIPYMES y en el que el licitante indique la estratificación de su empresa, ya sea micro, pequeña o mediana, en los términos del "Acuerdo por el que se establece la estratificación de las micro, pequeñas y medianas empresas", publicado en el DOF el 30 de junio de 2009, de conformidad con el artículo 34 del RLAASSP y de acuerdo con el Formato No. 7. Estratificación de empresas de la presente convocatoria, o bien copia del documento expedido por autoridad competente que determine su estratificación como micro, pequeña o mediana empresa. (INDISPENSABLE)	415.pdf (814 KB)	0 (0)
1.1.6	4.1.6_ Convenio Participación Conjunta	4.1.6 En su caso, el convenio firmado por cada una de las personas que integren una proposición conjunta, indicando en el mismo las obligaciones específicas del contrato que corresponda a cada una de ellas, así como la forma en que se exigirá su cumplimiento, de conformidad con lo establecido en el numeral 3.6 y el Formato No. 3. Modelo de convenio de participación conjunta. (INDISPENSABLE)	416.pdf (2.077 KB)	0 (0)
1.1.7	4.1.7_Bienes Nacionales	* 4.1.7 Escrito bajo protesta de decir verdad, en el que el representante legal del licitante manifieste que es de nacionalidad mexicana y que los bienes que oferta y entregará, serán producidos en México y contarán con el porcentaje de contenido nacional correspondiente. En el escrito a que se refiere el párrafo anterior, el licitante manifestará que en caso de que la Secretaría de Economía lo solicite, exhibirá la información que permita verificar que los bienes son de producción nacional y cumplen con el porcentaje de contenido nacional requerido, conforme al Formato No. 8. (INDISPENSABLE)	417.pdf (1.247 KB)	0 (0)
1.1.8	4.1.8_ Información reservada	* 4.1.8 Se hace del conocimiento del licitante, que en términos de lo dispuesto por los artículos 110 fracción XIII, 111 y 113 de la Ley Federal de Transparencia y Acceso a la Información Pública, deberán indicar si los documentos que proporcionan al IMSS contienen información de carácter confidencial o reservada, señalando los documentos o las secciones de éstos que la contengan, así como el fundamento legal por el cual considera que tienen ese carácter, para lo cual se adjunta el Formato No. 9. Clasificación de la información. Cabe señalar que de no clasificarse la información por parte del licitante en los términos precisados, la información presentada como parte de su proposición tendrá tratamiento de información de carácter público.	418.pdf (692 KB)	0 (0)
1.1.9	4.1.9_No se puede abrir	* 4.1.9 Escrito libre en el que manifieste su aceptación de que se tendrán como no presentadas sus proposiciones y en su caso, la documentación requerida, cuando el archivo electrónico que contiene las proposiciones y/o demás información, no pueda abrirse por tener algún virus informático o por cualquier otra causa ajena al IMSS, en términos de lo dispuesto por el numeral 29 del "Acuerdo por el que se establecen las disposiciones que deberán observar para la utilización del sistema electrónico de información pública gubernamental, denominado CompraNet", adjuntándose para tal fin el Formato No. 10. Virus informático y daño de archivos.	419.pdf (675 KB)	0 (0)
1.1.10	4.1.10_Información reservada	* 4.1.10 A efecto de dar cumplimiento a lo señalado en los artículos 50 fracción VII de la LAASSP y 88 fracción III del RLAASSP, las personas morales deberán presentar escaneados del documento original, la escritura constitutiva, sus reformas al acta constitutiva, poder del representante legal y la cédula de identificación fiscal. Para el caso de personas físicas, sólo aplicará la cédula de identificación fiscal, así como copia de identificación oficial vigente con fotografía (cartilla del servicio militar nacional, pasaporte, credencial para votar).	4110.pdf (38.633 KB)	0 (0)
1.1.11	NOTA:	En los numerales en los que no le aplique la documentación solicitada, el licitante deberá presentar sus escritos con la leyenda NO APLICA.	416.pdf (2.077 KB)	0 (0)

1.2 4.2. Documentación técnica. - Parámetros definidos por el Operador de la Unidad Compradora (Parámetros Locales)			**Preguntas Contestadas**	**Comentarios de Evaluación (Nivel Parámetro)**
			7 (de 7)	**0**
	Parámetro	**Descripción**	**Valor**	**Comentarios de Evaluación (Nivel Parámetro)**
1.2.1	4.2.1	* 4.2.1 Las Cédulas de especificaciones técnicas de los bienes, con la descripción técnica amplia y detallada, la cual deberá corresponder al Anexo 3.1 "Cédulas de Descripción", misma que deberá ser firmada por el representante legal del mismo.	421.pdf (21.237 KB)	0 (0)
1.2.2	4.2.2	* 4.2.2 Se requiere que el licitante presente anexos técnicos, folletos, catálogos, fotografías, imágenes, instructivos y/o manuales del fabricante, los cuales deberán corresponder, con la(s) marca(s) y modelo(s) y/o número(s) de parte(s) y/o número(s) de catálogo(s) y con la descripción técnica enunciadas por el licitante, tal documentación deberá ser completa y, en caso de estar en idioma diferente al español deberá proporcionar la traducción simple al español, sin que altere, modifique o distorsione el contenido y/o alcance del documento traducido, en el entendido de que la traducción podrá contener únicamente las páginas, secciones y/o párrafos que soporten sus proposiciones. En caso de presentar imágenes y/o fotografías para corroborar las especificaciones y requisitos ofertados, se precisa que el licitante deberá comprobar que existe la debida correspondencia entre la imagen y/o fotografía y el bien ofertado.	422.pdf (6.712 KB)	0 (0)
1.2.3	4.2.3	* 4.2.3 Documento en papel membretado del licitante, firmado por el	423.pdf (1.813 KB)	0 (0)

		representante legal del mismo, donde este respalde el, la(s) marca(s), modelo(s) y fabricante(s) indicados en la "Descripción amplia y detallada de los bienes ofertados y la congruencia que guarda con los anexos técnicos, folletos, catálogos, fotografías, instructivos y/o manuales del fabricante, que envíe el licitante como sustento (Anexo 4.1).		
1.2.4	4.2.4	* 4.2.4 Para aquellos bienes ofertados, de origen Nacional o Internacional, los licitantes deberán adjuntar a su propuesta técnica la documentación en los términos siguientes: Para la totalidad de las partidas, será requisito presentar copia simple del Certificado de calidad ISO-9001 vigente, en el que se deberá identificar: • Tipo y número de certificado. • Nombre y dirección de la empresa que se certifica. • Alcance. • Fecha de emisión. • Vigencia o fecha de vencimiento. . Nombre y firma autógrafa de la persona que emite el certificado. El alcance deberá amparar la fabricación de bienes de iguales o similares características a los solicitados en los presentes Términos y Condiciones, y ofertados por el licitante.	424.pdf (4.244 KB)	0 (0)
1.2.5	4.2.5	* 4.2.5 Para los bienes fabricados en su totalidad o que cuenten con componentes en madera, será requisito presentar copia simple del Certificado que acredite el origen, custodia y manejo sustentable de la madera empleada en la fabricación del mobiliario administrativo. • Tipo y número de certificado. • Nombre y dirección de la empresa que se certifica. • Alcance. • Fecha de emisión. • Vigencia o fecha de vencimiento. • Nombre y firma autógrafa de la persona que emite el certificado. El alcance deberá amparar la fabricación de bienes de iguales o similares características a los solicitados en los presentes Términos y Condiciones, y ofertados por el licitante.	425.pdf (2.659 KB)	0 (0)
1.2.6	4.2.6	* 4.2.6 Copia simple del o los Certificado indicados en el Anexo No. 3.1 "Descripción amplia y detallada de los bienes (Cédulas de Descripción de Bienes)". La documentación que acredite lo solicitado, deberá ser completa y, en caso de estar en idioma diferente al español deberá presentar la traducción simple al español, en el entendido de que la traducción podrá contener únicamente las páginas, secciones y/o párrafos que soporten sus proposiciones. Asimismo, la documentación presentada, deberá estar vigentes en el Acto de Presentación y Apertura de Proposiciones.	426.pdf (9.668 KB)	0 (0)
1.2.7	4.2.7	* 4.2.7 El licitante deberá integrar a su oferta, copia simple de la Carta de Garantía de los bienes y sus accesorios, y su óptimo funcionamiento, en formato libre, en papel membretado de la empresa respectiva, firmada por el representante legal del licitante, en la que se indique clara y expresamente el plazo de garantía de los bienes ofertados y su óptimo funcionamiento, así como, que la garantía responde a una cobertura amplia contra vicios ocultos, defectos de fabricación o cualquier falla que presenten, los bienes y sus accesorios por el periodo establecido. El original de la Carta de Garantía en mención, deberá ser entregada por el licitante que resulte adjudicado durante el acto de entrega recepción de los bienes, debiendo ésta corresponder a la integrada en la propuesta técnica correspondiente. En cualquier caso, el Instituto se reserva el derecho de verificar en cualquier tiempo durante el procedimiento y posterior a su adjudicación, cualquier documentación presentada, con la intención de corroborar la veracidad de la información proporcionada por el licitante.	427.pdf (3.328 KB)	0 (0)

1.3 4.3 Documentación económica. - Parámetros definidos por el Operador de la Unidad Compradora (Parámetros Locales)			**Preguntas Contestadas**	**Comentarios de Evaluación (Nivel Parámetro)**
			1 (de 1)	**0**
	Parámetro	**Descripción**	**Valor**	**Comentarios de Evaluación (Nivel Parámetro)**
1.3.1	4.3 Documentación económica	* El licitante deberá presentar su propuesta económica en pesos mexicanos de cada GRUPO 511, 514, 517 y 519, debidamente requisitada con la información solicitada, conforme al Formato N° 11 Proposición económica, considerando los Precios Máximos de Referencia establecido en el numeral 2.3 de la presente Convocatoria. Deberá ofertar un porcentaje de descuento, mínimo del 0.01%, el ofertar 0.00%, o descuentos negativos, será causal de desechamiento. El precio unitario que resulta de aplicar el porcentaje de descuento ofertado deberá ser truncado a dos decimales, sin considerar el Impuesto al Valor Agregado, cuando el licitante no lo haya realizado así, la convocante realizará dicho truncamiento para efectos de la evaluación económica y adjudicación correspondiente.	PROPUESTA ECONOMICA.pdf (1.228 KB)	0 (0)

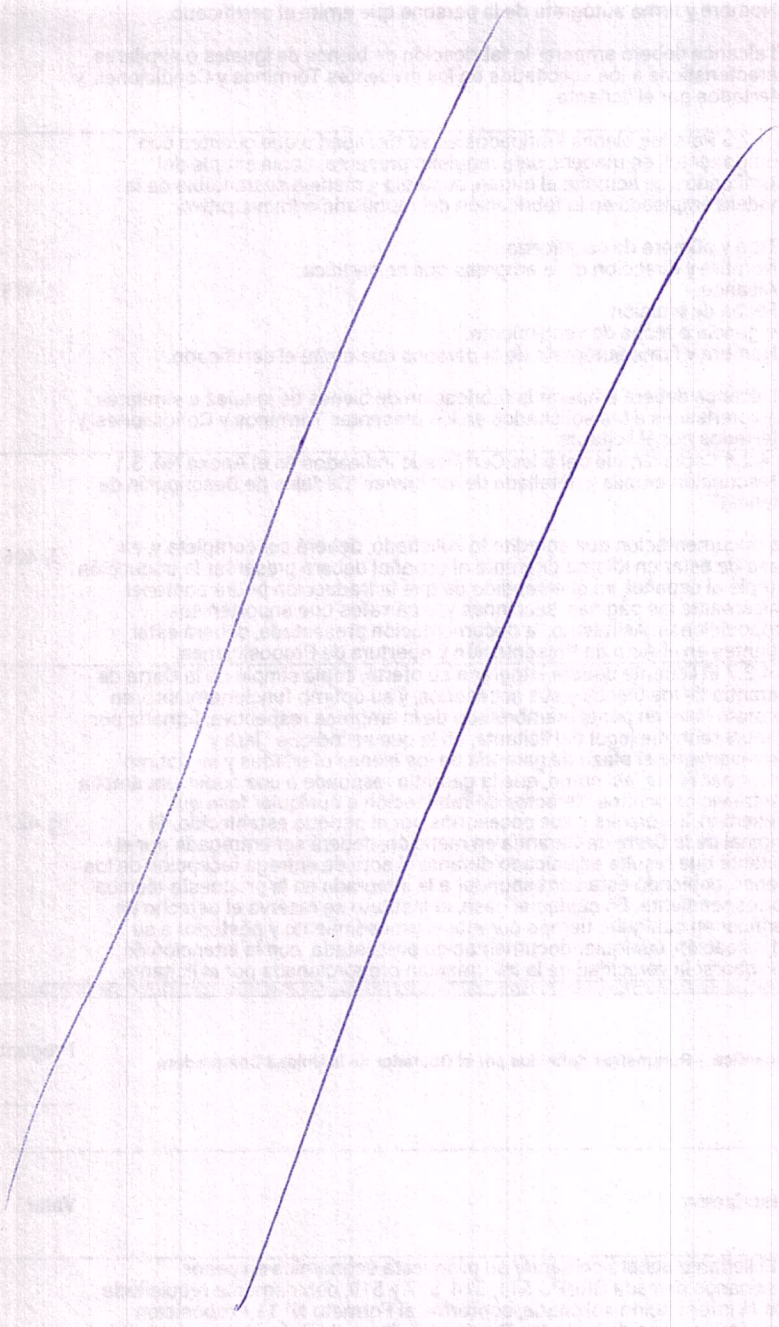

CompraNet

Volver a la Lista

Publicación DOF

Procedimiento : 1087474 - LA-050GYR975-E3-2022, "Adq-Mob-Advo. para el HGZ, Pachuca de Soto, Hidalgo

Evaluación Final

6

Expediente:**2401758**- LA-050GYR975-E3-2022, "Adq–Mob-Advo.HGZ, Pachuca de Soto, Hidalgo

Fecha y hora de apertura de proposiciones: 10/03/2022 10:00:00

Administración del Procedi... | Monitoreo de Licit... | Grupo de Evalua... | Apertura de proposiciones | F... | Discusio... | Mensajes Unidad Compradora / Licit...

Resumen de Respuestas | Propuestas Técnicas | Propuestas Económicas | Estatus de la Apertura de Propuestas

Licitante : DISTRIBUIDORA AXKAN KUALI SAS DE CV

Proposición técnica Licitante - Informe Evaluación

Histórico

Ronda actual
0

Detalles de envío de la Respuesta Técnica
Respuesta envaida por Ronda 0 On 08/03/2022 17:45:19 Por Arlette Karem Rodríguez Orozco

¿Rechazar Propuesta del Licitante?

Motivo del rechazo

Anexo Requerimiento técnico Firmado Digitalmente

TechnicalEnvelopeSummary.pdf.p7m (65 KB)

Evaluación de la Respuesta actual (Evaluación de la Respuesta anterior)
0 (0) Ver/Añadir Notas

1. Requerimiento Técnico / Legal

Visualizar Mi Evaluación | Comprobar la descarga de Anexos

1.1 4.1 Documentación legal-administrativa. - Parámetros definidos por el Operador de la Unidad Compradora (Parámetros Locales)			Preguntas Contestadas	Comentarios de Evaluación (Nivel Parámetro)
			11 (de 11)	0
	Parámetro	**Descripción**	**Valor**	**Comentarios de Evaluación (Nivel Parámetro)**
1.1.1	4.1.1_Acreditación	* 4.1.1 Escrito bajo protesta de decir verdad, que cuenta con las facultades suficientes para comprometerse por sí o por su representada, mismo que contendrá los datos enunciados en el artículo 48 fracción V del RLAASSP, de acuerdo con el Formato No. 4 Escrito de acreditación de licitante, conforme al numeral 4.1.1 de la presente convocatoria, junto con la copia simple por ambos lados de su identificación oficial vigente con fotografía (cartilla del servicio militar nacional, pasaporte, credencial para votar o cédula profesional) tratándose de personas físicas y en el caso de personas morales, de la persona que firme la propuesta. (INDISPENSABLE)	4.1.1 Formato 4 Acreditación de Personal... (207 KB)	0 (0)
1.1.2	4.1.2_Correo electronico	* 4.1.2 Escrito en el que el licitante indique su dirección de correo electrónico, en caso de contar con la misma.	4.1.2 Escrito de correo electronico.pdf (201 KB)	0 (0)
1.1.3	4.1.3_50 y 60	* 4.1.3 Manifestación bajo protesta de decir verdad, en la que se indique que el licitante no se ubica en los supuestos establecidos en los artículos 50 y 60 de la LAASSP. En el caso de propuesta conjunta, el documento deberá ser presentado por cada uno de los integrantes que se encuentren agrupados en dicha proposición, de acuerdo con el Formato No. 5. Supuestos 50 y 60 de la LAASSP de la presente convocatoria. (INDISPENSABLE)	4.1.3 Formato 5 Articulo 50 y 60.pdf (208 KB)	0 (0)
1.1.4	4.1.4_Integridad	* 4.1.4 Declaración de integridad, en la que el licitante manifieste bajo protesta de decir verdad, que se abstendrá por sí o a través de interpósita	4.1.4 Formato 6 Declaracion de	0 (0)

		persona, de adoptar conductas para que los servidores públicos del IMSS induzcan o alteren las evaluaciones de las proposiciones, el resultado del procedimiento u otros aspectos que le puedan otorgar condiciones más ventajosas respecto a los demás participantes. En el caso de propuesta conjunta, el documento deberá ser presentado por cada uno de los integrantes que se encuentren agrupados en dicha proposición, de acuerdo con el Formato No. 6. Declaración de Integridad de la presente convocatoria. (INDISPENSABLE)	integrida... (200 KB)	
1.1.5	4.1.5_Escritro MIPYMES	* 4.1.5 En su caso, escrito en el cual manifieste bajo protesta de decir verdad que cuenta con carácter de MIPYMES y en el que el licitante indique la estratificación de su empresa, ya sea micro, pequeña o mediana, en los términos del "Acuerdo por el que se establece la estratificación de las micro, pequeñas y medianas empresas", publicado en el DOF el 30 de junio de 2009, de conformidad con el artículo 34 del RLAASSP y de acuerdo con el Formato No. 7. Estratificación de empresas de la presente convocatoria, o bien copia del documento expedido por autoridad competente que determine su estratificación como micro, pequeña o mediana empresa. (INDISPENSABLE)	4.1.5 Formato 7 Estratificacion Pyme.pdf (200 KB)	0 (0)
1.1.6	4.1.6_ Convenio Participación Conjunta	4.1.6 En su caso, el convenio firmado por cada una de las personas que integren una proposición conjunta, indicando en el mismo las obligaciones específicas del contrato que corresponda a cada una de ellas, así como la forma en que se exigirá su cumplimiento, de conformidad con lo establecido en el numeral 3.6 y el Formato No. 3. Modelo de convenio de participación conjunta. (INDISPENSABLE)	4.1.6 Escrito de No Participacion Conjun... (948 KB)	0 (0)
1.1.7	4.1.7_Bienes Nacionales	* 4.1.7 Escrito bajo protesta de decir verdad, en el que el representante legal del licitante manifieste que es de nacionalidad mexicana y que los bienes que oferta y entregará, serán producidos en México y contarán con el porcentaje de contenido nacional correspondiente. En el escrito a que se refiere el párrafo anterior, el licitante manifestará que en caso de que la Secretaría de Economía lo solicite, exhibirá la información que permita verificar que los bienes son de producción nacional y cumplen con el porcentaje de contenido nacional requerido, conforme al Formato No. 8. (INDISPENSABLE)	4.1.7 Formato 8 Nacionalidad.pdf (278 KB)	0 (0)
1.1.8	4.1.8_ Información reservada	* 4.1.8 Se hace del conocimiento del licitante, que en términos de lo dispuesto por los artículos 110 fracción XIII, 111 y 113 de la Ley Federal de Transparencia y Acceso a la Información Pública, deberán indicar si los documentos que proporcionan al IMSS contienen información de carácter confidencial o reservada, señalando los documentos o las secciones de éstos que la contengan, así como el fundamento legal por el cual considera que tienen ese carácter, para lo cual se adjunta el Formato No. 9. Clasificación de la información. Cabe señalar que de no clasificarse la información por parte del licitante en los términos precisados, la información presentada como parte de su proposición tendrá tratamiento de información de carácter público.	4.1.8 Formato 9 Informacion Confidencial... (199 KB)	0 (0)
1.1.9	4.1.9_No se puede abrir	* 4.1.9 Escrito libre en el que manifieste su aceptación de que se tendrán como no presentadas sus proposiciones y en su caso, la documentación requerida, cuando el archivo electrónico que contiene las proposiciones y/o demás información, no pueda abrirse por tener algún virus informático o por cualquier otra causa ajena al IMSS, en términos de lo dispuesto por el numeral 29 del "Acuerdo por el que se establecen las disposiciones que deberán observar para la utilización del sistema electrónico de información pública gubernamental, denominado CompraNet", adjuntándose para tal fin el Formato No. 10. Virus informático y daño de archivos.	4.1.9 Formato 10 Escrito de aceptacion.p... (199 KB)	0 (0)
1.1.10	4.1.10_Información reservada	* 4.1.10 A efecto de dar cumplimiento a lo señalado en los artículos 50 fracción VII de la LAASSP y 88 fracción III del RLAASSP, las personas morales deberán presentar escaneados del documento original, la escritura constitutiva, sus reformas al acta constitutiva, poder del representante legal y la cédula de identificación fiscal. Para el caso de personas físicas, sólo aplicará la cédula de identificación fiscal, así como copia de identificación oficial vigente con fotografía (cartilla del servicio militar nacional, pasaporte, credencial para votar).	4.1.10 Acta Poder RFC e INE Rep Leg.pdf (6.458 KB)	0 (0)
1.1.11	NOTA:	En los numerales en los que no le aplique la documentación solicitada, el licitante deberá presentar sus escritos con la leyenda NO APLICA.	Formato 12 13 y no participacion.pdf (1.711 KB)	0 (0)

1.2 4.2. Documentación técnica. - Parámetros definidos por el Operador de la Unidad Compradora (Parámetros Locales)			**Preguntas Contestadas**	**Comentarios de Evaluación (Nivel Parámetro)**
			7 (de 7)	**0**
	Parámetro	**Descripción**	**Valor**	**Comentarios de Evaluación (Nivel Parámetro)**
1.2.1	4.2.1	* 4.2.1 Las Cédulas de especificaciones técnicas de los bienes, con la descripción técnica amplia y detallada, la cual deberá corresponder al Anexo 3.1 "Cédulas de Descripción", misma que deberá ser firmada por el representante legal del mismo.	4.2.1 Cedulas de especificacion.pdf (7.349 KB)	0 (0)
1.2.2	4.2.2	* 4.2.2 Se requiere que el licitante presente anexos técnicos, folletos, catálogos, fotografías, imágenes, instructivos y/o manuales del fabricante, los cuales deberán corresponder, con la(s) marca(s) y modelo(s) y/o número(s) de parte(s) y/o número(s) de catálogo(s) y con la descripción técnica enunciadas por el licitante, tal documentación deberá ser completa y, en caso de estar en idioma diferente al español deberá proporcionar la traducción simple al español, sin que altere, modifique o distorsione el contenido y/o alcance del documento traducido, en el entendido de que la traducción podrá contener únicamente las páginas, secciones y/o párrafos que soporten sus proposiciones. En caso de presentar imágenes y/o fotografías para	4.2.2 Catalogos Completos.pdf (2.792 KB)	0 (0)

		corroborar las especificaciones y requisitos ofertados, se precisa que el licitante deberá comprobar que existe la debida correspondencia entre la imagen y/o fotografía y el bien ofertado.		
1.2.3	4.2.3	* 4.2.3 Documento en papel membretado del licitante, firmado por el representante legal del mismo, donde este respalde el, la(s) marca(s), modelo(s) y fabricante(s) indicados en la "Descripción amplia y detallada de los bienes ofertados y la congruencia que guarda con los anexos técnicos, folletos, catálogos, fotografías, instructivos y/o manuales del fabricante, que envíe el licitante como sustento (Anexo 4.1).	4.2.3. Anexo 4.1 Descripcion detallada d... (4.549 KB)	0 (0)
1.2.4	4.2.4	* 4.2.4 Para aquellos bienes ofertados, de origen Nacional o Internacional, los licitantes deberán adjuntar a su propuesta técnica la documentación en los términos siguientes: Para la totalidad de las partidas, será requisito presentar copia simple del Certificado de calidad ISO-9001 vigente, en el que se deberá identificar: • Tipo y número de certificado. • Nombre y dirección de la empresa que se certifica. • Alcance. • Fecha de emisión. • Vigencia o fecha de vencimiento. . Nombre y firma autógrafa de la persona que emite el certificado. El alcance deberá amparar la fabricación de bienes de iguales o similares características a los solicitados en los presentes Términos y Condiciones, y ofertados por el licitante.	4.2.4 ISO 9001-2015 LANDING.pdf (1.078 KB)	0 (0)
1.2.5	4.2.5	* 4.2.5 Para los bienes fabricados en su totalidad o que cuenten con componentes en madera, será requisito presentar copia simple del Certificado que acredite el origen, custodia y manejo sustentable de la madera empleada en la fabricación del mobiliario administrativo. • Tipo y número de certificado. • Nombre y dirección de la empresa que se certifica. • Alcance. • Fecha de emisión. • Vigencia o fecha de vencimiento. • Nombre y firma autógrafa de la persona que emite el certificado. El alcance deberá amparar la fabricación de bienes de iguales o similares características a los solicitados en los presentes Términos y Condiciones, y ofertados por el licitante.	4.2.5 Certificados de madera.pdf (764 KB)	0 (0)
1.2.6	4.2.6	* 4.2.6 Copia simple del o los Certificado indicados en el Anexo No. 3.1 "Descripción amplia y detallada de los bienes (Cédulas de Descripción de Bienes)". La documentación que acredite lo solicitado, deberá ser completa y, en caso de estar en idioma diferente al español deberá presentar la traducción simple al español, en el entendido de que la traducción podrá contener únicamente las páginas, secciones y/o párrafos que soporten sus proposiciones. Asimismo, la documentación presentada, deberá estar vigentes en el Acto de Presentación y Apertura de Proposiciones.	4.2.6 Certificados.pdf (4.146 KB)	0 (0)
1.2.7	4.2.7	* 4.2.7 El licitante deberá integrar a su oferta, copia simple de la Carta de Garantía de los bienes y sus accesorios, y su óptimo funcionamiento, en formato libre, en papel membretado de la empresa respectiva, firmada por el representante legal del licitante, en la que se indique clara y expresamente el plazo de garantía de los bienes ofertados y su óptimo funcionamiento, así como, que la garantía responde a una cobertura amplia contra vicios ocultos, defectos de fabricación o cualquier falla que presenten, los bienes y sus accesorios por el periodo establecido. El original de la Carta de Garantía en mención, deberá ser entregada por el licitante que resulte adjudicado durante el acto de entrega recepción de los bienes, debiendo ésta corresponder a la integrada en la propuesta técnica correspondiente. En cualquier caso, el Instituto se reserva el derecho de verificar en cualquier tiempo durante el procedimiento y posterior a su adjudicación, cualquier documentación presentada, con la intención de corroborar la veracidad de la información proporcionada por el licitante.	4.2.7 Carta garantia.pdf (325 KB)	0 (0)

1.3 4.3 Documentación económica. - Parámetros definidos por el Operador de la Unidad Compradora (Parámetros Locales)			**Preguntas Contestadas**	**Comentarios de Evaluación (Nivel Parámetro)**
			1 (de 1)	**0**
	Parámetro	**Descripción**	**Valor**	**Comentarios de Evaluación (Nivel Parámetro)**
1.3.1	4.3 Documentación económica	* El licitante deberá presentar su propuesta económica en pesos mexicanos de cada GRUPO 511, 514, 517 y 519, debidamente requisitada con la información solicitada, conforme al Formato N° 11 Proposición económica, considerando los Precios Máximos de Referencia establecido en el numeral 2.3 de la presente Convocatoria. Deberá ofertar un porcentaje de descuento, mínimo del 0.01%, el ofertar 0.00%, o descuentos negativos, será causal de desechamiento. El precio unitario que resulta de aplicar el porcentaje de descuento ofertado deberá ser truncado a dos decimales, sin considerar el Impuesto	4.3 Formato 11 Propuesta Economica.pdf (507 KB)	0 (0)

	al Valor Agregado, cuando el licitante no lo haya realizado así, la convocante realizará dicho truncamiento para efectos de la evaluación económica y adjudicación correspondiente.	

CompraNet

Volver a la Lista

Publicación DOF

Procedimiento : 1087474 - LA-050GYR975-E3-2022, "Adq-Mob-Advo. para el HGZ, Pachuca de Soto, Hidalgo

Evaluación Final

Expediente:**2401758**- LA-050GYR975-E3-2022, "Adq–Mob-Advo.HGZ, Pachuca de Soto, Hidalgo

Fecha y hora de apertura de proposiciones: 10/03/2022 10:00:00

Administración del Procedi... | Monitoreo de Licit... | Grupo de Evalua... | Apertura de proposiciones | F... | Discusio... | Mensajes Unidad Compradora / Licit...

Resumen de Respuestas | Propuestas Técnicas | Propuestas Económicas | Estatus de la Apertura de Propuestas

Licitante : EDIFICADORA DE HOSPITALES ECA S A P I DE CV

Proposición técnica Licitante - Informe Evaluación

Histórico

Ronda actual
0

Detalles de envío de la Respuesta Técnica
Respuesta envaida por Ronda 0 On 09/03/2022 23:39:48 Por GUADALUPE GARCIA DOMINGUEZ

¿Rechazar Propuesta del Licitante?

Motivo del rechazo

Anexo Requerimiento técnico Firmado Digitalmente

TechnicalEnvelopeSummary.pdf.p7m (65 KB)

Evaluación de la Respuesta actual (Evaluación de la Respuesta anterior)

0 (0) Ver/Añadir Notas

1. Requerimiento Técnico / Legal

Visualizar Mi Evaluación | Comprobar la descarga de Anexos

1.1 4.1 Documentación legal-administrativa. - Parámetros definidos por el Operador de la Unidad Compradora (Parámetros Locales)			Preguntas Contestadas	Comentarios de Evaluación (Nivel Parámetro)
			11 (de 11)	0
	Parámetro	**Descripción**	**Valor**	**Comentarios de Evaluación (Nivel Parámetro)**
1.1.1	4.1.1_Acreditación	* 4.1.1 Escrito bajo protesta de decir verdad, que cuenta con las facultades suficientes para comprometerse por sí o por su representada, mismo que contendrá los datos enunciados en el artículo 48 fracción V del RLAASSP, de acuerdo con el Formato No. 4 Escrito de acreditación de licitante, conforme al numeral 4.1.1 de la presente convocatoria, junto con la copia simple por ambos lados de su identificación oficial vigente con fotografía (cartilla del servicio militar nacional, pasaporte, credencial para votar o cédula profesional) tratándose de personas físicas y en el caso de personas morales, de la persona que firme la propuesta. (INDISPENSABLE)	4.1.1_Acreditacion.pdf (2.567 KB)	0 (0)
1.1.2	4.1.2_Correo electronico	* 4.1.2 Escrito en el que el licitante indique su dirección de correo electrónico, en caso de contar con la misma.	4.1.2_Correo electronico.pdf (1.788 KB)	0 (0)
1.1.3	4.1.3_50 y 60	* 4.1.3 Manifestación bajo protesta de decir verdad, en la que se indique que el licitante no se ubica en los supuestos establecidos en los artículos 50 y 60 de la LAASSP. En el caso de propuesta conjunta, el documento deberá ser presentado por cada uno de los integrantes que se encuentren agrupados en dicha proposición, de acuerdo con el Formato No. 5. Supuestos 50 y 60 de la LAASSP de la presente convocatoria. (INDISPENSABLE)	4.1.3_50 y 60.pdf (1.790 KB)	0 (0)
1.1.4	4.1.4_Integridad	* 4.1.4 Declaración de integridad, en la que el licitante manifieste bajo protesta de decir verdad, que se abstendrá por sí o a través de	4.1.4_Integridad.pdf (1.790 KB)	0 (0)

		interpósita persona, de adoptar conductas para que los servidores públicos del IMSS induzcan o alteren las evaluaciones de las proposiciones, el resultado del procedimiento u otros aspectos que le puedan otorgar condiciones más ventajosas respecto a los demás participantes. En el caso de propuesta conjunta, el documento deberá ser presentado por cada uno de los integrantes que se encuentren agrupados en dicha proposición, de acuerdo con el Formato No. 6. Declaración de Integridad de la presente convocatoria. (INDISPENSABLE)		
1.1.5	4.1.5_Escritro MIPYMES	* 4.1.5 En su caso, escrito en el cual manifieste bajo protesta de decir verdad que cuenta con carácter de MIPYMES y en el que el licitante indique la estratificación de su empresa, ya sea micro, pequeña o mediana, en los términos del "Acuerdo por el que se establece la estratificación de las micro, pequeñas y medianas empresas", publicado en el DOF el 30 de junio de 2009, de conformidad con el artículo 34 del RLAASSP y de acuerdo con el Formato No. 7. Estratificación de empresas de la presente convocatoria, o bien copia del documento expedido por autoridad competente que determine su estratificación como micro, pequeña o mediana empresa. (INDISPENSABLE)	4.1.5_Escrito MIPYMES.pdf (1.746 KB)	0 (0)
1.1.6	4.1.6_ Convenio Participación Conjunta	4.1.6 En su caso, el convenio firmado por cada una de las personas que integren una proposición conjunta, indicando en el mismo las obligaciones específicas del contrato que corresponda a cada una de ellas, así como la forma en que se exigirá su cumplimiento, de conformidad con lo establecido en el numeral 3.6 y el Formato No. 3. Modelo de convenio de participación conjunta. (INDISPENSABLE)	4.1.6_ Convenio No Aplica.pdf (1.182 KB)	0 (0)
1.1.7	4.1.7_Bienes Nacionales	* 4.1.7 Escrito bajo protesta de decir verdad, en el que el representante legal del licitante manifieste que es de nacionalidad mexicana y que los bienes que oferta y entregará, serán producidos en México y contarán con el porcentaje de contenido nacional correspondiente. En el escrito a que se refiere el párrafo anterior, el licitante manifestará que en caso de que la Secretaría de Economía lo solicite, exhibirá la información que permita verificar que los bienes son de producción nacional y cumplen con el porcentaje de contenido nacional requerido, conforme al Formato No. 8. (INDISPENSABLE)	4.1.7_Bienes nacionales.pdf (1.783 KB)	0 (0)
1.1.8	4.1.8_ Información reservada	* 4.1.8 Se hace del conocimiento del licitante, que en términos de lo dispuesto por los artículos 110 fracción XIII, 111 y 113 de la Ley Federal de Transparencia y Acceso a la Información Pública, deberán indicar si los documentos que proporcionan al IMSS contienen información de carácter confidencial o reservada, señalando los documentos o las secciones de éstos que la contengan, así como el fundamento legal por el cual considera que tienen ese carácter, para lo cual se adjunta el Formato No. 9. Clasificación de la información. Cabe señalar que de no clasificarse la información por parte del licitante en los términos precisados, la información presentada como parte de su proposición tendrá tratamiento de información de carácter público.	4.1.8_ Informacion reservada.pdf (1.791 KB)	0 (0)
1.1.9	4.1.9_No se puede abrir	* 4.1.9 Escrito libre en el que manifieste su aceptación de que se tendrán como no presentadas sus proposiciones y en su caso, la documentación requerida, cuando el archivo electrónico que contiene las proposiciones y/o demás información, no pueda abrirse por tener algún virus informático o por cualquier otra causa ajena al IMSS, en términos de lo dispuesto por el numeral 29 del "Acuerdo por el que se establecen las disposiciones que deberán observar para la utilización del sistema electrónico de información pública gubernamental, denomminado CompraNet", adjuntándose para tal fin el Formato No. 10. Virus informático y daño de archivos.	4.1.9_No se puede abrir.pdf (1.745 KB)	0 (0)
1.1.10	4.1.10_Información reservada	* 4.1.10 A efecto de dar cumplimiento a lo señalado en los artículos 50 fracción VII de la LAASSP y 88 fracción III del RLAASSP, las personas morales deberán presentar escaneados del documento original, la escritura constitutiva, sus reformas al acta constitutiva, poder del representante legal y la cédula de identificación fiscal. Para el caso de personas físicas, sólo aplicará la cédula de identificación fiscal, así como copia de identificación oficial vigente con fotografía (cartilla del servicio militar nacional, pasaporte, credencial para votar).	4.1.10_Acta constitutiva, poder, CIF.pdf (12.316 KB)	0 (0)
1.1.11	NOTA:	En los numerales en los que no le aplique la documentación solicitada, el licitante deberá presentar sus escritos con la leyenda NO APLICA.	4.1.11 No Aplica.pdf (409 KB)	0 (0)

1.2 4.2. Documentación técnica. - Parámetros definidos por el Operador de la Unidad Compradora (Parámetros Locales)		**Preguntas Contestadas**	**Comentarios de Evaluación (Nivel Parámetro)**
		7 (de 7)	**0**

	Parámetro	**Descripción**	**Valor**	**Comentarios de Evaluación (Nivel Parámetro)**
1.2.1	4.2.1	* 4.2.1 Las Cédulas de especificaciones técnicas de los bienes, con la descripción técnica amplia y detallada, la cual deberá corresponder al Anexo 3.1 "Cédulas de Descripción", misma que deberá ser firmada por el representante legal del mismo.	4.2.1.pdf (2.471 KB)	0 (0)
1.2.2	4.2.2	* 4.2.2 Se requiere que el licitante presente anexos técnicos, folletos, catálogos, fotografías, imágenes, instructivos y/o manuales del fabricante, los cuales deberán corresponder, con la(s) marca(s) y modelo(s) y/o número(s) de parte(s) y/o número(s) de catálogo(s) y con la descripción técnica enunciadas por el licitante, tal	4.2.2.pdf (2.185 KB)	0 (0)

	documentación deberá ser completa y, en caso de estar en idioma diferente al español deberá proporcionar la traducción simple al español, sin que altere, modifique o distorsione el contenido y/o alcance del documento traducido, en el entendido de que la traducción podrá contener únicamente las páginas, secciones y/o párrafos que soporten sus proposiciones. En caso de presentar imágenes y/o fotografías para corroborar las especificaciones y requisitos ofertados, se precisa que el licitante deberá comprobar que existe la debida correspondencia entre la imagen y/o fotografía y el bien ofertado.		
1.2.3 4.2.3	* 4.2.3 Documento en papel membretado del licitante, firmado por el representante legal del mismo, donde este respalde el, la(s) marca(s), modelo(s) y fabricante(s) indicados en la "Descripción amplia y detallada de los bienes ofertados y la congruencia que guarda con los anexos técnicos, folletos, catálogos, fotografías, instructivos y/o manuales del fabricante, que envíe el licitante como sustento (Anexo 4.1).	4.2.3.pdf (1.778 KB)	0 (0)
1.2.4 4.2.4	* 4.2.4 Para aquellos bienes ofertados, de origen Nacional o Internacional, los licitantes deberán adjuntar a su propuesta técnica la documentación en los términos siguientes: Para la totalidad de las partidas, será requisito presentar copia simple del Certificado de calidad ISO-9001 vigente, en el que se deberá identificar: • Tipo y número de certificado. • Nombre y dirección de la empresa que se certifica. • Alcance. • Fecha de emisión. • Vigencia o fecha de vencimiento. . Nombre y firma autógrafa de la persona que emite el certificado. El alcance deberá amparar la fabricación de bienes de iguales o similares características a los solicitados en los presentes Términos y Condiciones, y ofertados por el licitante.	4.2.4.pdf (2.832 KB)	0 (0)
1.2.5 4.2.5	* 4.2.5 Para los bienes fabricados en su totalidad o que cuenten con componentes en madera, será requisito presentar copia simple del Certificado que acredite el origen, custodia y manejo sustentable de la madera empleada en la fabricación del mobiliario administrativo. • Tipo y número de certificado. • Nombre y dirección de la empresa que se certifica. • Alcance. • Fecha de emisión. • Vigencia o fecha de vencimiento. • Nombre y firma autógrafa de la persona que emite el certificado. El alcance deberá amparar la fabricación de bienes de iguales o similares características a los solicitados en los presentes Términos y Condiciones, y ofertados por el licitante.	4.2.5.pdf (7.502 KB)	0 (0)
1.2.6 4.2.6	* 4.2.6 Copia simple del o los Certificado indicados en el Anexo No. 3.1 "Descripción amplia y detallada de los bienes (Cédulas de Descripción de Bienes)". La documentación que acredite lo solicitado, deberá ser completa y, en caso de estar en idioma diferente al español deberá presentar la traducción simple al español, en el entendido de que la traducción podrá contener únicamente las páginas, secciones y/o párrafos que soporten sus proposiciones. Asimismo, la documentación presentada, deberá estar vigentes en el Acto de Presentación y Apertura de Proposiciones.	4.2.6.pdf (7.528 KB)	0 (0)
1.2.7 4.2.7	* 4.2.7 El licitante deberá integrar a su oferta, copia simple de la Carta de Garantía de los bienes y sus accesorios, y su óptimo funcionamiento, en formato libre, en papel membretado de la empresa respectiva, firmada por el representante legal del licitante, en la que se indique clara y expresamente el plazo de garantía de los bienes ofertados y su óptimo funcionamiento, así como, que la garantía responde a una cobertura amplia contra vicios ocultos, defectos de fabricación o cualquier falla que presenten, los bienes y sus accesorios por el periodo establecido. El original de la Carta de Garantía en mención, deberá ser entregada por el licitante que resulte adjudicado durante el acto de entrega recepción de los bienes, debiendo ésta corresponder a la integrada en la propuesta técnica correspondiente. En cualquier caso, el Instituto se reserva el derecho de verificar en cualquier tiempo durante el procedimiento y posterior a su adjudicación, cualquier documentación presentada, con la intención de corroborar la veracidad de la información proporcionada por el licitante.	4.2.7.pdf (1.779 KB)	0 (0)

1.3 4.3 Documentación económica. - Parámetros definidos por el Operador de la Unidad Compradora (Parámetros Locales)	**Preguntas Contestadas**	**Comentarios de Evaluación (Nivel Parámetro)**
	1 (de 1)	**0**

	Parámetro	**Descripción**	**Valor**	**Comentarios de Evaluación (Nivel Parámetro)**

1.3.1	4.3 Documentación económica	* El licitante deberá presentar su propuesta económica en pesos mexicanos de cada GRUPO 511, 514, 517 y 519, debidamente requisitada con la información solicitada, conforme al Formato N° 11 Proposición económica, considerando los Precios Máximos de Referencia establecido en el numeral 2.3 de la presente Convocatoria. Deberá ofertar un porcentaje de descuento, mínimo del 0.01%, el ofertar 0.00%, o descuentos negativos, será causal de desechamiento. El precio unitario que resulta de aplicar el porcentaje de descuento ofertado deberá ser truncado a dos decimales, sin considerar el Impuesto al Valor Agregado, cuando el licitante no lo haya realizado así, la convocante realizará dicho truncamiento para efectos de la evaluación económica y adjudicación correspondiente.	4.3_Documentacion Economica.pdf (2.181 KB)	0 (0)

CompraNet

Volver a la Lista

Publicación DOF

Procedimiento : 1087474 - LA-050GYR975-E3-2022, "Adq-Mob-Advo. para el HGZ, Pachuca de Soto, Hidalgo

Evaluación Final

8

Expediente:**2401758**- LA-050GYR975-E3-2022, "Adq–Mob-Advo.HGZ, Pachuca de Soto, Hidalgo

Fecha y hora de apertura de proposiciones: 10/03/2022 10:00:00

Administración del Procedi... | Monitoreo de Licit... | Grupo de Evalua... | Apertura de proposiciones | F... | Discusio... | Mensajes Unidad Compradora / Licit...

Resumen de Respuestas | Propuestas Técnicas | Propuestas Económicas | Estatus de la Apertura de Propuestas

Licitante : EDVAG CONCEPTOS COMERCIALES SA DE CV

Proposición técnica Licitante - Informe Evaluación

Histórico

Ronda actual
0

Detalles de envío de la Respuesta Técnica
Respuesta enviada por Ronda 0 On 10/03/2022 08:27:35 Por Edgar Valle Gómez

¿Rechazar Propuesta del Licitante?

Motivo del rechazo

Anexo Requerimiento técnico Firmado Digitalmente

TechnicalEnvelopeSummary.pdf.p7m (66 KB)

Evaluación de la Respuesta actual (Evaluación de la Respuesta anterior)

0 (0) Ver/Añadir Notas

1. Requerimiento Técnico / Legal

Visualizar Mi Evaluación | Comprobar la descarga de Anexos

1.1 4.1 Documentación legal-administrativa. - Parámetros definidos por el Operador de la Unidad Compradora (Parámetros Locales)			Preguntas Contestadas	Comentarios de Evaluación (Nivel Parámetro)
			11 (de 11)	0
	Parámetro	**Descripción**	**Valor**	**Comentarios de Evaluación (Nivel Parámetro)**
1.1.1	4.1.1_Acreditación	* 4.1.1 Escrito bajo protesta de decir verdad, que cuenta con las facultades suficientes para comprometerse por sí o por su representada, mismo que contendrá los datos enunciados en el artículo 48 fracción V del RLAASSP, de acuerdo con el Formato No. 4 Escrito de acreditación de licitante, conforme al numeral 4.1.1 de la presente convocatoria, junto con la copia simple por ambos lados de su identificación oficial vigente con fotografía (cartilla del servicio militar nacional, pasaporte, credencial para votar o cédula profesional) tratándose de personas físicas y en el caso de personas morales, de la persona que firme la propuesta. (INDISPENSABLE)	1.1.1 ACREDITACION E INTERES EN PARTICI... (1.040 KB)	0 (0)
1.1.2	4.1.2_Correo electronico	* 4.1.2 Escrito en el que el licitante indique su dirección de correo electrónico, en caso de contar con la misma.	1.1.2 ESCRITO DE CORREO.pdf (792 KB)	0 (0)
1.1.3	4.1.3_50 y 60	* 4.1.3 Manifestación bajo protesta de decir verdad, en la que se indique que el licitante no se ubica en los supuestos establecidos en los artículos 50 y 60 de la LAASSP. En el caso de propuesta conjunta, el documento deberá ser presentado por cada uno de los integrantes que se encuentren agrupados en dicha proposición, de acuerdo con el Formato No. 5. Supuestos 50 y 60 de la LAASSP de la presente convocatoria. (INDISPENSABLE)	1.1.3 SUPUESTOS 50 Y 60.pdf (617 KB)	0 (0)
1.1.4	4.1.4_Integridad	* 4.1.4 Declaración de integridad, en la que el licitante manifieste bajo protesta de decir verdad, que se abstendrá por sí o a través de interpósita persona, de adoptar conductas para que los servidores públicos del IMSS induzcan o alteren las evaluaciones de las proposiciones, el resultado del	1.1.4 INTEGRIDAD ANEXO 6.pdf (656 KB)	0 (0)

		procedimiento u otros aspectos que le puedan otorgar condiciones más ventajosas respecto a los demás participantes. En el caso de propuesta conjunta, el documento deberá ser presentado por cada uno de los integrantes que se encuentren agrupados en dicha proposición, de acuerdo con el Formato No. 6. Declaración de Integridad de la presente convocatoria. (INDISPENSABLE)		
1.1.5	4.1.5_Escritro MIPYMES	* 4.1.5 En su caso, escrito en el cual manifieste bajo protesta de decir verdad que cuenta con carácter de MIPYMES y en el que el licitante indique la estratificación de su empresa, ya sea micro, pequeña o mediana, en los términos del "Acuerdo por el que se establece la estratificación de las micro, pequeñas y medianas empresas", publicado en el DOF el 30 de junio de 2009, de conformidad con el artículo 34 del RLAASSP y de acuerdo con el Formato No. 7. Estratificación de empresas de la presente convocatoria, o bien copia del documento expedido por autoridad competente que determine su estratificación como micro, pequeña o mediana empresa. (INDISPENSABLE)	1.1.5 MIPYME.pdf (617 KB)	0 (0)
1.1.6	4.1.6_ Convenio Participación Conjunta	4.1.6 En su caso, el convenio firmado por cada una de las personas que integren una proposición conjunta, indicando en el mismo las obligaciones específicas del contrato que corresponda a cada una de ellas, así como la forma en que se exigirá su cumplimiento, de conformidad con lo establecido en el numeral 3.6 y el Formato No. 3. Modelo de convenio de participación conjunta. (INDISPENSABLE)	1.1.6 PARTICIPACION CONJUNTA.pdf (649 KB)	0 (0)
1.1.7	4.1.7_Bienes Nacionales	* 4.1.7 Escrito bajo protesta de decir verdad, en el que el representante legal del licitante manifieste que es de nacionalidad mexicana y que los bienes que oferta y entregará, serán producidos en México y contarán con el porcentaje de contenido nacional correspondiente. En el escrito a que se refiere el párrafo anterior, el licitante manifestará que en caso de que la Secretaría de Economía lo solicite, exhibirá la información que permita verificar que los bienes son de producción nacional y cumplen con el porcentaje de contenido nacional requerido, conforme al Formato No. 8. (INDISPENSABLE)	1.1.7 ORIGEN DE LOS BIENES.pdf (670 KB)	0 (0)
1.1.8	4.1.8_ Información reservada	* 4.1.8 Se hace del conocimiento del licitante, que en términos de lo dispuesto por los artículos 110 fracción XIII, 111 y 113 de la Ley Federal de Transparencia y Acceso a la Información Pública, deberán indicar si los documentos que proporcionan al IMSS contienen información de carácter confidencial o reservada, señalando los documentos o las secciones de éstos que la contengan, así como el fundamento legal por el cual considera que tienen ese carácter, para lo cual se adjunta el Formato No. 9. Clasificación de la información. Cabe señalar que de no clasificarse la información por parte del licitante en los términos precisados, la información presentada como parte de su proposición tendrá tratamiento de información de carácter público.	1.1.8 INFORMACION RESERVADA.pdf (616 KB)	0 (0)
1.1.9	4.1.9_No se puede abrir	* 4.1.9 Escrito libre en el que manifieste su aceptación de que se tendrán como no presentadas sus proposiciones y en su caso, la documentación requerida, cuando el archivo electrónico que contiene las proposiciones y/o demás información, no pueda abrirse por tener algún virus informático o por cualquier otra causa ajena al IMSS, en términos de lo dispuesto por el numeral 29 del "Acuerdo por el que se establecen las disposiciones que deberán observar para la utilización del sistema electrónico de información pública gubernamental, denominado CompraNet", adjuntándose para tal fin el Formato No. 10. Virus informático y daño de archivos.	1.1.9 MANIFIESTO VIRUS.pdf (618 KB)	0 (0)
1.1.10	4.1.10_Información reservada	* 4.1.10 A efecto de dar cumplimiento a lo señalado en los artículos 50 fracción VII de la LAASSP y 88 fracción III del RLAASSP, las personas morales deberán presentar escaneados del documento original, la escritura constitutiva, sus reformas al acta constitutiva, poder del representante legal y la cédula de identificación fiscal. Para el caso de personas físicas, sólo aplicará la cédula de identificación fiscal, así como copia de identificación oficial vigente con fotografía (cartilla del servicio militar nacional, pasaporte, credencial para votar).	1.1.10 ACTAS.zip (27.815 KB)	0 (0)
1.1.11	NOTA:	En los numerales en los que no le aplique la documentación solicitada, el licitante deberá presentar sus escritos con la leyenda NO APLICA.	1.1.11 NUMERALES QUE NO APLICA.pdf (603 KB)	0 (0)

1.2 4.2. Documentación técnica. - Parámetros definidos por el Operador de la Unidad Compradora (Parámetros Locales)			**Preguntas Contestadas**	**Comentarios de Evaluación (Nivel Parámetro)**
			7 (de 7)	**0**
	Parámetro	**Descripción**	**Valor**	**Comentarios de Evaluación (Nivel Parámetro)**
1.2.1	4.2.1	* 4.2.1 Las Cédulas de especificaciones técnicas de los bienes, con la descripción técnica amplia y detallada, la cual deberá corresponder al Anexo 3.1 "Cédulas de Descripción", misma que deberá ser firmada por el representante legal del mismo.	1.2.1 PROPUESTA TECNICA CEDULAS EDVAG.pd... (6.647 KB)	0 (0)
1.2.2	4.2.2	* 4.2.2 Se requiere que el licitante presente anexos técnicos, folletos, catálogos, fotografías, imágenes, instructivos y/o manuales del fabricante, los cuales deberán corresponder, con la(s) marca(s) y modelo(s) y/o número(s) de parte(s) y/o número(s) de catálogo(s) y con la descripción técnica enunciadas por el licitante, tal documentación deberá ser completa y, en caso de estar en idioma diferente al español deberá proporcionar la traducción simple al español, sin que altere, modifique o distorsione el contenido y/o alcance del documento traducido, en el entendido de que la traducción podrá contener únicamente las páginas, secciones y/o párrafos que soporten sus proposiciones. En caso de presentar imágenes y/o fotografías para corroborar las especificaciones y requisitos ofertados, se precisa que el licitante deberá comprobar que existe la debida correspondencia entre la imagen y/o fotografía y el bien ofertado.	CAT PACHUCA 975-E3-2022 1(1).pdf (8.757 KB)	0 (0)
1.2.3	4.2.3	* 4.2.3 Documento en papel membretado del licitante, firmado por el representante legal del mismo, donde este respalde el, la(s) marca(s),	1.2.3 RESPALDO DE BIENES.zip (1.375 KB)	0 (0)

		modelo(s) y fabricante(s) indicados en la "Descripción amplia y detallada de los bienes ofertados y la congruencia que guarda con los anexos técnicos, folletos, catálogos, fotografías, instructivos y/o manuales del fabricante, que envíe el licitante como sustento (Anexo 4.1).		
1.2.4	4.2.4	* 4.2.4 Para aquellos bienes ofertados, de origen Nacional o Internacional, los licitantes deberán adjuntar a su propuesta técnica la documentación en los términos siguientes: Para la totalidad de las partidas, será requisito presentar copia simple del Certificado de calidad ISO-9001 vigente, en el que se deberá identificar: • Tipo y número de certificado. • Nombre y dirección de la empresa que se certifica. • Alcance. • Fecha de emisión. • Vigencia o fecha de vencimiento. . Nombre y firma autógrafa de la persona que emite el certificado. El alcance deberá amparar la fabricación de bienes de iguales o similares características a los solicitados en los presentes Términos y Condiciones, y ofertados por el licitante.	1.2.4 ISO MARTIN VELASCO.pdf (227 KB)	0 (0)
1.2.5	4.2.5	* 4.2.5 Para los bienes fabricados en su totalidad o que cuenten con componentes en madera, será requisito presentar copia simple del Certificado que acredite el origen, custodia y manejo sustentable de la madera empleada en la fabricación del mobiliario administrativo. • Tipo y número de certificado. • Nombre y dirección de la empresa que se certifica. • Alcance. • Fecha de emisión. • Vigencia o fecha de vencimiento. • Nombre y firma autógrafa de la persona que emite el certificado. El alcance deberá amparar la fabricación de bienes de iguales o similares características a los solicitados en los presentes Términos y Condiciones, y ofertados por el licitante.	1.2.5 certificado de bosques fomex.pdf (1.192 KB)	0 (0)
1.2.6	4.2.6	* 4.2.6 Copia simple del o los Certificado indicados en el Anexo No. 3.1 "Descripción amplia y detallada de los bienes (Cédulas de Descripción de Bienes)". La documentación que acredite lo solicitado, deberá ser completa y, en caso de estar en idioma diferente al español deberá presentar la traducción simple al español, en el entendido de que la traducción podrá contener únicamente las páginas, secciones y/o párrafos que soporten sus proposiciones. Asimismo, la documentación presentada, deberá estar vigentes en el Acto de Presentación y Apertura de Proposiciones.	1.2.6 ISO 9000.pdf (227 KB)	0 (0)
1.2.7	4.2.7	* 4.2.7 El licitante deberá integrar a su oferta, copia simple de la Carta de Garantía de los bienes y sus accesorios, y su óptimo funcionamiento, en formato libre, en papel membretado de la empresa respectiva, firmada por el representante legal del licitante, en la que se indique clara y expresamente el plazo de garantía de los bienes ofertados y su óptimo funcionamiento, así como, que la garantía responde a una cobertura amplia contra vicios ocultos, defectos de fabricación o cualquier falla que presenten, los bienes y sus accesorios por el periodo establecido. El original de la Carta de Garantía en mención, deberá ser entregada por el licitante que resulte adjudicado durante el acto de entrega recepción de los bienes, debiendo ésta corresponder a la integrada en la propuesta técnica correspondiente. En cualquier caso, el Instituto se reserva el derecho de verificar en cualquier tiempo durante el procedimiento y posterior a su adjudicación, cualquier documentación presentada, con la intención de corroborar la veracidad de la información proporcionada por el licitante.	1.2.7 GARANTIA DE BIENES.pdf (889 KB)	0 (0)

1.3 4.3 Documentación económica. - Parámetros definidos por el Operador de la Unidad Compradora (Parámetros Locales)			**Preguntas Contestadas**	**Comentarios de Evaluación (Nivel Parámetro)**
			1 (de 1)	**0**
	Parámetro	**Descripción**	**Valor**	**Comentarios de Evaluación (Nivel Parámetro)**
1.3.1	4.3 Documentación económica	* El licitante deberá presentar su propuesta económica en pesos mexicanos de cada GRUPO 511, 514, 517 y 519, debidamente requisitada con la información solicitada, conforme al Formato N° 11 Proposición económica, considerando los Precios Máximos de Referencia establecido en el numeral 2.3 de la presente Convocatoria. Deberá ofertar un porcentaje de descuento, mínimo del 0.01%, el ofertar 0.00%, o descuentos negativos, será causal de desechamiento. El precio unitario que resulta de aplicar el porcentaje de descuento ofertado deberá ser truncado a dos decimales, sin considerar el Impuesto al Valor Agregado, cuando el licitante no lo haya realizado así, la convocante realizará dicho truncamiento para efectos de la evaluación económica y adjudicación correspondiente.	PROPUESTA ECONOMICA.zip (432 KB)	0 (0)

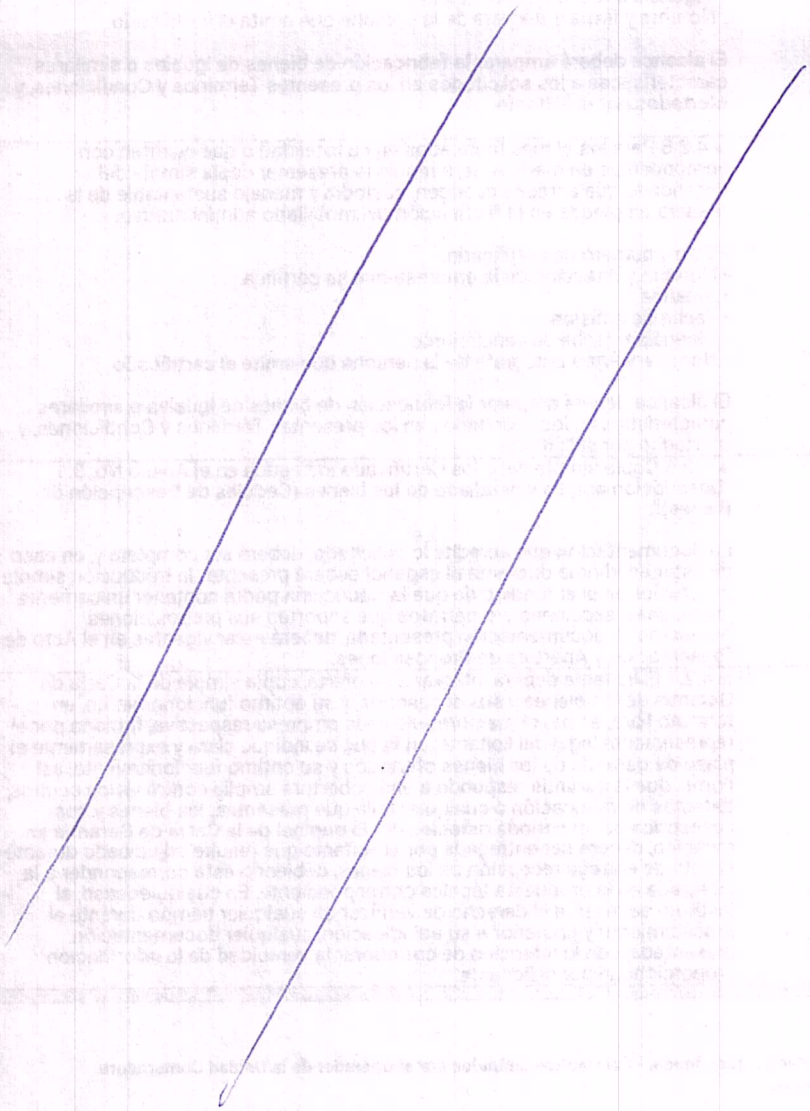

CompraNet

Volver a la Lista

Publicación DOF

Procedimiento : 1087474 - LA-050GYR975-E3-2022, "Adq-Mob-Advo. para el HGZ, Pachuca de Soto, Hidalgo

Evaluación Final

Expediente:**2401758**- LA-050GYR975-E3-2022, "Adq–Mob-Advo.HGZ, Pachuca de Soto, Hidalgo

Fecha y hora de apertura de proposiciones: 10/03/2022 10:00:00

9

Administración del Procedi... | Monitoreo de Licit... | Grupo de Evalua... | Apertura de proposiciones | F... | Discusio... | Mensajes Unidad Compradora / Licit...

Resumen de Respuestas | Propuestas Técnicas | Propuestas Económicas | Estatus de la Apertura de Propuestas

Licitante : **ERGONOMIA PRODUCTIVIDAD SA DE CV**

Proposición técnica Licitante - Informe Evaluación

Histórico

Ronda actual
0

Detalles de envío de la Respuesta Técnica
Respuesta envaida por Ronda 0 On 09/03/2022 22:18:53 Por ALBERTO RODRIGUEZ HERNANDEZ

¿Rechazar Propuesta del Licitante?
[redacted]

Motivo del rechazo

Anexo Requerimiento técnico Firmado Digitalmente
TechnicalEnvelopeSummary.pdf.p7m (65 KB)

Evaluación de la Respuesta actual (Evaluación de la Respuesta anterior)
0 (0) Ver/Añadir Notas

1. Requerimiento Técnico / Legal

Visualizar Mi Evaluación | Comprobar la descarga de Anexos

1.1 4.1 Documentación legal-administrativa. - Parámetros definidos por el Operador de la Unidad Compradora (Parámetros Locales)			Preguntas Contestadas	Comentarios de Evaluación (Nivel Parámetro)
			11 (de 11)	0
	Parámetro	**Descripción**	**Valor**	**Comentarios de Evaluación (Nivel Parámetro)**
1.1.1	4.1.1_Acreditación	* 4.1.1 Escrito bajo protesta de decir verdad, que cuenta con las facultades suficientes para comprometerse por sí o por su representada, mismo que contendrá los datos enunciados en el artículo 48 fracción V del RLAASSP, de acuerdo con el Formato No. 4 Escrito de acreditación de licitante, conforme al numeral 4.1.1 de la presente convocatoria, junto con la copia simple por ambos lados de su identificación oficial vigente con fotografía (cartilla del servicio militar nacional, pasaporte, credencial para votar o cédula profesional) tratándose de personas físicas y en el caso de personas morales, de la persona que firme la propuesta. (INDISPENSABLE)	1.1.1.pdf (3.584 KB)	0 (0)
1.1.2	4.1.2_Correo electronico	* 4.1.2 Escrito en el que el licitante indique su dirección de correo electrónico, en caso de contar con la misma.	1.1.2.pdf (667 KB)	0 (0)
1.1.3	4.1.3_50 y 60	* 4.1.3 Manifestación bajo protesta de decir verdad, en la que se indique que el licitante no se ubica en los supuestos establecidos en los artículos 50 y 60 de la LAASSP. En el caso de propuesta conjunta, el documento deberá ser presentado por cada uno de los integrantes que se encuentren agrupados en dicha proposición, de acuerdo con el Formato No. 5. Supuestos 50 y 60 de la LAASSP de la presente convocatoria. (INDISPENSABLE)	1.1.3.pdf (717 KB)	0 (0)
1.1.4	4.1.4_Integridad	* 4.1.4 Declaración de integridad, en la que el licitante manifieste bajo protesta de decir verdad, que se abstendrá por sí o a través de interpósita persona, de adoptar conductas para que los servidores públicos del IMSS induzcan o alteren las evaluaciones de las proposiciones, el resultado del procedimiento u otros aspectos que le puedan otorgar condiciones más ventajosas respecto a los	1.1.4.pdf (740 KB)	0 (0)

		demás participantes. En el caso de propuesta conjunta, el documento deberá ser presentado por cada uno de los integrantes que se encuentren agrupados en dicha proposición, de acuerdo con el Formato No. 6. Declaración de Integridad de la presente convocatoria. (INDISPENSABLE)		
1.1.5	4.1.5_Escritro MIPYMES	* 4.1.5 En su caso, escrito en el cual manifieste bajo protesta de decir verdad que cuenta con carácter de MIPYMES y en el que el licitante indique la estratificación de su empresa, ya sea micro, pequeña o mediana, en los términos del "Acuerdo por el que se establece la estratificación de las micro, pequeñas y medianas empresas", publicado en el DOF el 30 de junio de 2009, de conformidad con el artículo 34 del RLAASSP y de acuerdo con el Formato No. 7. Estratificación de empresas de la presente convocatoria, o bien copia del documento expedido por autoridad competente que determine su estratificación como micro, pequeña o mediana empresa. (INDISPENSABLE)	1.1.5.pdf (897 KB)	0 (0)
1.1.6	4.1.6_ Convenio Participación Conjunta	4.1.6 En su caso, el convenio firmado por cada una de las personas que integren una proposición conjunta, indicando en el mismo las obligaciones específicas del contrato que corresponda a cada una de ellas, así como la forma en que se exigirá su cumplimiento, de conformidad con lo establecido en el numeral 3.6 y el Formato No. 3. Modelo de convenio de participación conjunta. (INDISPENSABLE)	1.1.6.pdf (3.695 KB)	0 (0)
1.1.7	4.1.7_Bienes Nacionales	* 4.1.7 Escrito bajo protesta de decir verdad, en el que el representante legal del licitante manifieste que es de nacionalidad mexicana y que los bienes que oferta y entregará, serán producidos en México y contarán con el porcentaje de contenido nacional correspondiente. En el escrito a que se refiere el párrafo anterior, el licitante manifestará que en caso de que la Secretaría de Economía lo solicite, exhibirá la información que permita verificar que los bienes son de producción nacional y cumplen con el porcentaje de contenido nacional requerido, conforme al Formato No. 8. (INDISPENSABLE)	1.1.7.pdf (1.097 KB)	0 (0)
1.1.8	4.1.8_ Información reservada	* 4.1.8 Se hace del conocimiento del licitante, que en términos de lo dispuesto por los artículos 110 fracción XIII, 111 y 113 de la Ley Federal de Transparencia y Acceso a la Información Pública, deberán indicar si los documentos que proporcionan al IMSS contienen información de carácter confidencial o reservada, señalando los documentos o las secciones de éstos que la contengan, así como el fundamento legal por el cual considera que tienen ese carácter, para lo cual se adjunta el Formato No. 9. Clasificación de la información. Cabe señalar que de no clasificarse la información por parte del licitante en los términos precisados, la información presentada como parte de su proposición tendrá tratamiento de información de carácter público.	1.1.8.pdf (791 KB)	0 (0)
1.1.9	4.1.9_No se puede abrir	* 4.1.9 Escrito libre en el que manifieste su aceptación de que se tendrán como no presentadas sus proposiciones y en su caso, la documentación requerida, cuando el archivo electrónico que contiene las proposiciones y/o demás información, no pueda abrirse por tener algún virus informático o por cualquier otra causa ajena al IMSS, en términos de lo dispuesto por el numeral 29 del "Acuerdo por el que se establecen las disposiciones que deberán observar para la utilización del sistema electrónico de información pública gubernamental, denomminado CompraNet", adjuntándose para tal fin el Formato No. 10. Virus informático y daño de archivos.	1.1.9.pdf (194 KB)	0 (0)
1.1.10	4.1.10_Información reservada	* 4.1.10 A efecto de dar cumplimiento a lo señalado en los artículos 50 fracción VII de la LAASSP y 88 fracción III del RLAASSP, las personas morales deberán presentar escaneados del documento original, la escritura constitutiva, sus reformas al acta constitutiva, poder del representante legal y la cédula de identificación fiscal. Para el caso de personas físicas, sólo aplicará la cédula de identificación fiscal, así como copia de identificación oficial vigente con fotografía (cartilla del servicio militar nacional, pasaporte, credencial para votar).	1.1.10.pdf (40.384 KB)	0 (0)
1.1.11	NOTA:	En los numerales en los que no le aplique la documentación solicitada, el licitante deberá presentar sus escritos con la leyenda NO APLICA.	1.1.11.pdf (4.382 KB)	0 (0)

1.2 4.2. Documentación técnica. - Parámetros definidos por el Operador de la Unidad Compradora (Parámetros Locales)			**Preguntas Contestadas**	**Comentarios de Evaluación (Nivel Parámetro)**
			7 (de 7)	**0**
	Parámetro	**Descripción**	**Valor**	**Comentarios de Evaluación (Nivel Parámetro)**
1.2.1	4.2.1	* 4.2.1 Las Cédulas de especificaciones técnicas de los bienes, con la descripción técnica amplia y detallada, la cual deberá corresponder al Anexo 3.1 "Cédulas de Descripción", misma que deberá ser firmada por el representante legal del mismo.	1.2.1.pdf (18.307 KB)	0 (0)
1.2.2	4.2.2	* 4.2.2 Se requiere que el licitante presente anexos técnicos, folletos, catálogos, fotografías, imágenes, instructivos y/o manuales del fabricante, los cuales deberán corresponder, con la(s) marca(s) y modelo(s) y/o número(s) de parte(s) y/o número(s) de catálogo(s) y con la descripción técnica enunciadas por el licitante, tal documentación deberá ser completa y, en caso de estar en idioma diferente al español deberá proporcionar la traducción simple al español, sin que altere, modifique o distorsione el contenido y/o alcance del documento traducido, en el entendido de que la traducción podrá contener únicamente las páginas, secciones y/o párrafos que soporten sus proposiciones. En caso de presentar imágenes y/o fotografías para corroborar las especificaciones y requisitos ofertados, se precisa que el licitante deberá comprobar que existe la debida correspondencia entre la imagen y/o fotografía y el bien ofertado.	1.2.2.pdf (24.734 KB)	0 (0)
1.2.3	4.2.3	* 4.2.3 Documento en papel membretado del licitante, firmado por el representante legal del mismo, donde este respalde el, la(s) marca(s), modelo(s) y fabricante(s) indicados en la "Descripción amplia y detallada de los bienes ofertados y la congruencia que guarda con los anexos técnicos, folletos, catálogos, fotografías, instructivos y/o manuales del fabricante, que envíe el licitante como sustento (Anexo 4.1).	1.2.3.pdf (902 KB)	0 (0)
1.2.4	4.2.4	* 4.2.4 Para aquellos bienes ofertados, de origen Nacional o Internacional, los licitantes deberán adjuntar a su propuesta técnica la documentación en los	1.2.4.pdf (2.212 KB)	0 (0)

		términos siguientes: Para la totalidad de las partidas, será requisito presentar copia simple del Certificado de calidad ISO-9001 vigente, en el que se deberá identificar: • Tipo y número de certificado. • Nombre y dirección de la empresa que se certifica. • Alcance. • Fecha de emisión. • Vigencia o fecha de vencimiento. . Nombre y firma autógrafa de la persona que emite el certificado. El alcance deberá amparar la fabricación de bienes de iguales o similares características a los solicitados en los presentes Términos y Condiciones, y ofertados por el licitante.		
1.2.5	4.2.5	* 4.2.5 Para los bienes fabricados en su totalidad o que cuenten con componentes en madera, será requisito presentar copia simple del Certificado que acredite el origen, custodia y manejo sustentable de la madera empleada en la fabricación del mobiliario administrativo. • Tipo y número de certificado. • Nombre y dirección de la empresa que se certifica. • Alcance. • Fecha de emisión. • Vigencia o fecha de vencimiento. • Nombre y firma autógrafa de la persona que emite el certificado. El alcance deberá amparar la fabricación de bienes de iguales o similares características a los solicitados en los presentes Términos y Condiciones, y ofertados por el licitante.	1.2.5.pdf (1.109 KB)	0 (0)
1.2.6	4.2.6	* 4.2.6 Copia simple del o los Certificado indicados en el Anexo No. 3.1 "Descripción amplia y detallada de los bienes (Cédulas de Descripción de Bienes)". La documentación que acredite lo solicitado, deberá ser completa y, en caso de estar en idioma diferente al español deberá presentar la traducción simple al español, en el entendido de que la traducción podrá contener únicamente las páginas, secciones y/o párrafos que soporten sus proposiciones. Asimismo, la documentación presentada, deberá estar vigentes en el Acto de Presentación y Apertura de Proposiciones.	1.2.6.pdf (26.334 KB)	0 (0)
1.2.7	4.2.7	* 4.2.7 El licitante deberá integrar a su oferta, copia simple de la Carta de Garantía de los bienes y sus accesorios, y su óptimo funcionamiento, en formato libre, en papel membretado de la empresa respectiva, firmada por el representante legal del licitante, en la que se indique clara y expresamente el plazo de garantía de los bienes ofertados y su óptimo funcionamiento, así como, que la garantía responde a una cobertura amplia contra vicios ocultos, defectos de fabricación o cualquier falla que presenten, los bienes y sus accesorios por el periodo establecido. El original de la Carta de Garantía en mención, deberá ser entregada por el licitante que resulte adjudicado durante el acto de entrega recepción de los bienes, debiendo ésta corresponder a la integrada en la propuesta técnica correspondiente. En cualquier caso, el Instituto se reserva el derecho de verificar en cualquier tiempo durante el procedimiento y posterior a su adjudicación, cualquier documentación presentada, con la intención de corroborar la veracidad de la información proporcionada por el licitante.	1.2.7.pdf (2.163 KB)	0 (0)

1.3 4.3 Documentación económica. - Parámetros definidos por el Operador de la Unidad Compradora (Parámetros Locales)			**Preguntas Contestadas**	**Comentarios de Evaluación (Nivel Parámetro)**
			1 (de 1)	**0**
	Parámetro	**Descripción**	**Valor**	**Comentarios de Evaluación (Nivel Parámetro)**
1.3.1	4.3 Documentación económica	* El licitante deberá presentar su propuesta económica en pesos mexicanos de cada GRUPO 511, 514, 517 y 519, debidamente requisitada con la información solicitada, conforme al Formato N° 11 Proposición económica, considerando los Precios Máximos de Referencia establecido en el numeral 2.3 de la presente Convocatoria. Deberá ofertar un porcentaje de descuento, mínimo del 0.01%, el ofertar 0.00%, o descuentos negativos, será causal de desechamiento. El precio unitario que resulta de aplicar el porcentaje de descuento ofertado deberá ser truncado a dos decimales, sin considerar el Impuesto al Valor Agregado, cuando el licitante no lo haya realizado así, la convocante realizará dicho truncamiento para efectos de la evaluación económica y adjudicación correspondiente.	1.3.1.pdf (872 KB)	0 (0)

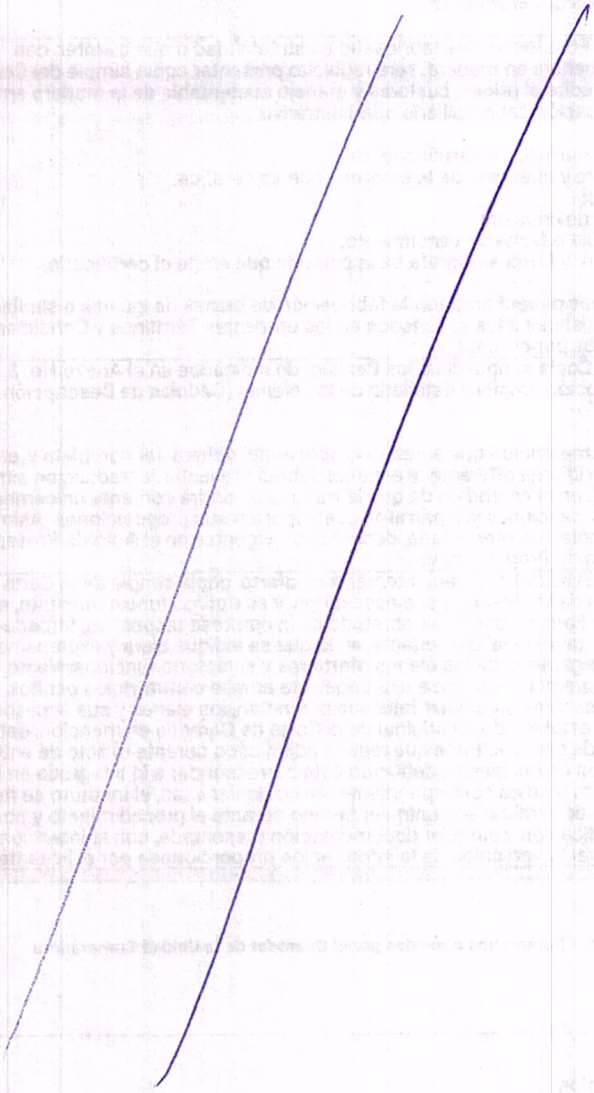

CompraNet

Volver a la Lista

Publicación DOF

Procedimiento : 1087474 - LA-050GYR975-E3-2022, "Adq-Mob-Advo. para el HGZ, Pachuca de Soto, Hidalgo

Evaluación Final

Expediente:**2401758**- LA-050GYR975-E3-2022, "Adq–Mob-Advo.HGZ, Pachuca de Soto, Hidalgo

Fecha y hora de apertura de proposiciones: 10/03/2022 10:00:00

10

Administración del Procedi... | Monitoreo de Licit... | Grupo de Evalua... | Apertura de proposiciones | F... | Discusio... | Mensajes Unidad Compradora / Licit...

Resumen de Respuestas | Propuestas Técnicas | Propuestas Económicas | Estatus de la Apertura de Propuestas

Licitante : **EVING SA DE CV**

Proposición técnica Licitante - Informe Evaluación

Histórico

Ronda actual
0

Detalles de envío de la Respuesta Técnica
Respuesta enviada por Ronda 0 On 09/03/2022 21:12:21 Por Javier Torres Alonso

¿Rechazar Propuesta del Licitante?

Motivo del rechazo

Anexo Requerimiento técnico Firmado Digitalmente

TechnicalEnvelopeSummary.pdf.p7m (65 KB)

Evaluación de la Respuesta actual (Evaluación de la Respuesta anterior)

0 (0) Ver/Añadir Notas

1. Requerimiento Técnico / Legal

Visualizar Mi Evaluación | Comprobar la descarga de Anexos

1.1 4.1 Documentación legal-administrativa. - Parámetros definidos por el Operador de la Unidad Compradora (Parámetros Locales)			Preguntas Contestadas	Comentarios de Evaluación (Nivel Parámetro)
			11 (de 11)	0
	Parámetro	**Descripción**	**Valor**	**Comentarios de Evaluación (Nivel Parámetro)**
1.1.1	4.1.1_Acreditación	* 4.1.1 Escrito bajo protesta de decir verdad, que cuenta con las facultades suficientes para comprometerse por sí o por su representada, mismo que contendrá los datos enunciados en el artículo 48 fracción V del RLAASSP, de acuerdo con el Formato No. 4 Escrito de acreditación de licitante, conforme al numeral 4.1.1 de la presente convocatoria, junto con la copia simple por ambos lados de su identificación oficial vigente con fotografía (cartilla del servicio militar nacional, pasaporte, credencial para votar o cédula profesional) tratándose de personas físicas y en el caso de personas morales, de la persona que firme la propuesta. (INDISPENSABLE)	4.1.1 Formato 4.pdf (1.112 KB)	0 (0)
1.1.2	4.1.2_Correo electronico	* 4.1.2 Escrito en el que el licitante indique su dirección de correo electrónico, en caso de contar con la misma.	4.1.2 correo.pdf (347 KB)	0 (0)
1.1.3	4.1.3_50 y 60	* 4.1.3 Manifestación bajo protesta de decir verdad, en la que se indique que el licitante no se ubica en los supuestos establecidos en los artículos 50 y 60 de la LAASSP. En el caso de propuesta conjunta, el documento deberá ser presentado por cada uno de los integrantes que se encuentren agrupados en dicha proposición, de acuerdo con el Formato No. 5. Supuestos 50 y 60 de la LAASSP de la presente convocatoria. (INDISPENSABLE)	4.1.3 Formato 5.pdf (275 KB)	0 (0)
1.1.4	4.1.4_Integridad	* 4.1.4 Declaración de integridad, en la que el licitante manifieste bajo protesta de decir verdad, que se abstendrá por sí o a través de interpósita persona, de adoptar conductas para que los servidores	4.1.4 Formato 6.pdf (270 KB)	0 (0)

		públicos del IMSS induzcan o alteren las evaluaciones de las proposiciones, el resultado del procedimiento u otros aspectos que le puedan otorgar condiciones más ventajosas respecto a los demás participantes. En el caso de propuesta conjunta, el documento deberá ser presentado por cada uno de los integrantes que se encuentren agrupados en dicha proposición, de acuerdo con el Formato No. 6. Declaración de Integridad de la presente convocatoria. (INDISPENSABLE)		
1.1.5	4.1.5_Escritro MIPYMES	* 4.1.5 En su caso, escrito en el cual manifieste bajo protesta de decir verdad que cuenta con carácter de MIPYMES y en el que el licitante indique la estratificación de su empresa, ya sea micro, pequeña o mediana, en los términos del "Acuerdo por el que se establece la estratificación de las micro, pequeñas y medianas empresas", publicado en el DOF el 30 de junio de 2009, de conformidad con el artículo 34 del RLAASSP y de acuerdo con el Formato No. 7. Estratificación de empresas de la presente convocatoria, o bien copia del documento expedido por autoridad competente que determine su estratificación como micro, pequeña o mediana empresa. (INDISPENSABLE)	4.1.5 Formato 7.pdf (311 KB)	0 (0)
1.1.6	4.1.6_ Convenio Participación Conjunta	4.1.6 En su caso, el convenio firmado por cada una de las personas que integren una proposición conjunta, indicando en el mismo las obligaciones específicas del contrato que corresponda a cada una de ellas, así como la forma en que se exigirá su cumplimiento, de conformidad con lo establecido en el numeral 3.6 y el Formato No. 3. Modelo de convenio de participación conjunta. (INDISPENSABLE)	4.1.6 Formato 3.pdf (358 KB)	0 (0)
1.1.7	4.1.7_Bienes Nacionales	* 4.1.7 Escrito bajo protesta de decir verdad, en el que el representante legal del licitante manifieste que es de nacionalidad mexicana y que los bienes que oferta y entregará, serán producidos en México y contarán con el porcentaje de contenido nacional correspondiente. En el escrito a que se refiere el párrafo anterior, el licitante manifestará que en caso de que la Secretaría de Economía lo solicite, exhibirá la información que permita verificar que los bienes son de producción nacional y cumplen con el porcentaje de contenido nacional requerido, conforme al Formato No. 8. (INDISPENSABLE)	1.7 Formato 8.pdf (365 KB)	0 (0)
1.1.8	4.1.8_ Información reservada	* 4.1.8 Se hace del conocimiento del licitante, que en términos de lo dispuesto por los artículos 110 fracción XIII, 111 y 113 de la Ley Federal de Transparencia y Acceso a la Información Pública, deberán indicar si los documentos que proporcionan al IMSS contienen información de carácter confidencial o reservada, señalando los documentos o las secciones de éstos que la contengan, así como el fundamento legal por el cual considera que tienen ese carácter, para lo cual se adjunta el Formato No. 9. Clasificación de la información. Cabe señalar que de no clasificarse la información por parte del licitante en los términos precisados, la información presentada como parte de su proposición tendrá tratamiento de información de carácter público.	4.1.8 Formato 9.pdf (312 KB)	0 (0)
1.1.9	4.1.9_No se puede abrir	* 4.1.9 Escrito libre en el que manifieste su aceptación de que se tendrán como no presentadas sus proposiciones y en su caso, la documentación requerida, cuando el archivo electrónico que contiene las proposiciones y/o demás información, no pueda abrirse por tener algún virus informático o por cualquier otra causa ajena al IMSS, en términos de lo dispuesto por el numeral 29 del "Acuerdo por el que se establecen las disposiciones que deberán observar para la utilización del sistema electrónico de información pública gubernamental, denomminado CompraNet", adjuntándose para tal fin el Formato No. 10. Virus informático y daño de archivos.	4.1.9 Formato 10.pdf (276 KB)	0 (0)
1.1.10	4.1.10_Información reservada	* 4.1.10 A efecto de dar cumplimiento a lo señalado en los artículos 50 fracción VII de la LAASSP y 88 fracción III del RLAASSP, las personas morales deberán presentar escaneados del documento original, la escritura constitutiva, sus reformas al acta constitutiva, poder del representante legal y la cédula de identificación fiscal. Para el caso de personas físicas, sólo aplicará la cédula de identificación fiscal, así como copia de identificación oficial vigente con fotografía (cartilla del servicio militar nacional, pasaporte, credencial para votar).	4.1.10 Acta poder y cedula.pdf (18.936 KB)	0 (0)
1.1.11	NOTA:	En los numerales en los que no le aplique la documentación solicitada, el licitante deberá presentar sus escritos con la leyenda NO APLICA.	1.1.1. chek list y no conflicto de inter... (2.259 KB)	0 (0)

1.2 4.2. Documentación técnica. - Parámetros definidos por el Operador de la Unidad Compradora (Parámetros Locales)			**Preguntas Contestadas**	**Comentarios de Evaluación (Nivel Parámetro)**
			7 (de 7)	**0**
	Parámetro	**Descripción**	**Valor**	**Comentarios de Evaluación (Nivel Parámetro)**
1.2.1	4.2.1	* 4.2.1 Las Cédulas de especificaciones técnicas de los bienes, con la descripción técnica amplia y detallada, la cual deberá corresponder al Anexo 3.1 "Cédulas de Descripción", misma que deberá ser firmada por el representante legal del mismo.	4.2.1 CEDULA ESPECIFICACION.pdf (19.195 KB)	0 (0)
1.2.2	4.2.2	* 4.2.2 Se requiere que el licitante presente anexos técnicos, folletos, catálogos, fotografías, imágenes, instructivos y/o manuales del fabricante, los cuales deberán corresponder, con la(s) marca(s) y modelo(s) y/o número(s) de parte(s) y/o número(s) de catálogo(s) y con la descripción técnica enunciadas por el licitante, tal documentación deberá ser completa y, en caso de estar en idioma diferente al español deberá proporcionar la traducción simple al	4.2.2 folletos imagenes.pdf (11.287 KB)	0 (0)

	español, sin que altere, modifique o distorsione el contenido y/o alcance del documento traducido, en el entendido de que la traducción podrá contener únicamente las páginas, secciones y/o párrafos que soporten sus proposiciones. En caso de presentar imágenes y/o fotografías para corroborar las especificaciones y requisitos ofertados, se precisa que el licitante deberá comprobar que existe la debida correspondencia entre la imagen y/o fotografía y el bien ofertado.		
1.2.3 4.2.3	* 4.2.3 Documento en papel membretado del licitante, firmado por el representante legal del mismo, donde este respalde el, la(s) marca(s), modelo(s) y fabricante(s) indicados en la "Descripción amplia y detallada de los bienes ofertados y la congruencia que guarda con los anexos técnicos, folletos, catálogos, fotografías, instructivos y/o manuales del fabricante, que envíe el licitante como sustento (Anexo 4.1).	4.2.3 carta fabricante.pdf (586 KB)	0 (0)
1.2.4 4.2.4	* 4.2.4 Para aquellos bienes ofertados, de origen Nacional o Internacional, los licitantes deberán adjuntar a su propuesta técnica la documentación en los términos siguientes: Para la totalidad de las partidas, será requisito presentar copia simple del Certificado de calidad ISO-9001 vigente, en el que se deberá identificar: • Tipo y número de certificado. • Nombre y dirección de la empresa que se certifica. • Alcance. • Fecha de emisión. • Vigencia o fecha de vencimiento. . Nombre y firma autógrafa de la persona que emite el certificado. El alcance deberá amparar la fabricación de bienes de iguales o similares características a los solicitados en los presentes Términos y Condiciones, y ofertados por el licitante.	4.2.4 Iso 9001.pdf (443 KB)	0 (0)
1.2.5 4.2.5	* 4.2.5 Para los bienes fabricados en su totalidad o que cuenten con componentes en madera, será requisito presentar copia simple del Certificado que acredite el origen, custodia y manejo sustentable de la madera empleada en la fabricación del mobiliario administrativo. • Tipo y número de certificado. • Nombre y dirección de la empresa que se certifica. • Alcance. • Fecha de emisión. • Vigencia o fecha de vencimiento. • Nombre y firma autógrafa de la persona que emite el certificado. El alcance deberá amparar la fabricación de bienes de iguales o similares características a los solicitados en los presentes Términos y Condiciones, y ofertados por el licitante.	4.2.5 madera.pdf (503 KB)	0 (0)
1.2.6 4.2.6	* 4.2.6 Copia simple del o los Certificado indicados en el Anexo No. 3.1 "Descripción amplia y detallada de los bienes (Cédulas de Descripción de Bienes)". La documentación que acredite lo solicitado, deberá ser completa y, en caso de estar en idioma diferente al español deberá presentar la traducción simple al español, en el entendido de que la traducción podrá contener únicamente las páginas, secciones y/o párrafos que soporten sus proposiciones. Asimismo, la documentación presentada, deberá estar vigentes en el Acto de Presentación y Apertura de Proposiciones.	4.2.6 Certificados.pdf (6.625 KB)	0 (0)
1.2.7 4.2.7	* 4.2.7 El licitante deberá integrar a su oferta, copia simple de la Carta de Garantía de los bienes y sus accesorios, y su óptimo funcionamiento, en formato libre, en papel membretado de la empresa respectiva, firmada por el representante legal del licitante, en la que se indique clara y expresamente el plazo de garantía de los bienes ofertados y su óptimo funcionamiento, así como, que la garantía responde a una cobertura amplia contra vicios ocultos, defectos de fabricación o cualquier falla que presenten, los bienes y sus accesorios por el periodo establecido. El original de la Carta de Garantía en mención, deberá ser entregada por el licitante que resulte adjudicado durante el acto de entrega recepción de los bienes, debiendo ésta corresponder a la integrada en la propuesta técnica correspondiente. En cualquier caso, el Instituto se reserva el derecho de verificar en cualquier tiempo durante el procedimiento y posterior a su adjudicación, cualquier documentación presentada, con la intención de corroborar la veracidad de la información proporcionada por el licitante.	4.2.7 Carta Garantia.pdf (310 KB)	0 (0)

1.3 4.3 Documentación económica. - Parámetros definidos por el Operador de la Unidad Compradora (Parámetros Locales)			**Preguntas Contestadas**	**Comentarios de Evaluación (Nivel Parámetro)**
			1 (de 1)	**0**
	Parámetro	**Descripción**	**Valor**	**Comentarios de Evaluación (Nivel Parámetro)**
1.3.1	4.3 Documentación	* El licitante deberá presentar su propuesta económica en pesos mexicanos de cada GRUPO 511, 514, 517 y 519, debidamente	4.3 ECONOMICA.pdf (1.079 KB)	0 (0)

económica	requisitada con la información solicitada, conforme al Formato N° 11 Proposición económica, considerando los Precios Máximos de Referencia establecido en el numeral 2.3 de la presente Convocatoria. Deberá ofertar un porcentaje de descuento, mínimo del 0.01%, el ofertar 0.00%, o descuentos negativos, será causal de desechamiento. El precio unitario que resulta de aplicar el porcentaje de descuento ofertado deberá ser truncado a dos decimales, sin considerar el Impuesto al Valor Agregado, cuando el licitante no lo haya realizado así, la convocante realizará dicho truncamiento para efectos de la evaluación económica y adjudicación correspondiente.		

CompraNet

Volver a la Lista

Publicación DOF

Procedimiento : 1087474 - LA-050GYR975-E3-2022, "Adq-Mob-Advo. para el HGZ, Pachuca de Soto, Hidalgo

Evaluación Final

Expediente:**2401758**- LA-050GYR975-E3-2022, "Adq–Mob-Advo.HGZ, Pachuca de Soto, Hidalgo

Fecha y hora de apertura de proposiciones: 10/03/2022 10:00:00

11

Administración del Procedi... | Monitoreo de Licit... | Grupo de Evalua... | Apertura de proposiciones | F... | Discusio... | Mensajes Unidad Compradora / Licit...

Resumen de Respuestas | Propuestas Técnicas | Propuestas Económicas | Estatus de la Apertura de Propuestas

Licitante : GRUPO EMPRESARIAL TECNICARE S.A DE C.V.

Proposición técnica Licitante - Informe Evaluación

Histórico

Ronda actual
0

Detalles de envío de la Respuesta Técnica
Respuesta envaida por Ronda 0 On 07/03/2022 12:25:05 Por DIANA AGUILAR ROMERO

¿Rechazar Propuesta del Licitante?

Motivo del rechazo

Anexo Requerimiento técnico Firmado Digitalmente

TechnicalEnvelopeSummary.pdf.p7m (66 KB)

Evaluación de la Respuesta actual (Evaluación de la Respuesta anterior)

0 (0) Ver/Añadir Notas

1. Requerimiento Técnico / Legal

Visualizar Mi Evaluación | Comprobar la descarga de Anexos

1.1 4.1 Documentación legal-administrativa. - Parámetros definidos por el Operador de la Unidad Compradora (Parámetros Locales)			Preguntas Contestadas	Comentarios de Evaluación (Nivel Parámetro)
			11 (de 11)	0
	Parámetro	**Descripción**	**Valor**	**Comentarios de Evaluación (Nivel Parámetro)**
1.1.1	4.1.1_Acreditación	* 4.1.1 Escrito bajo protesta de decir verdad, que cuenta con las facultades suficientes para comprometerse por sí o por su representada, mismo que contendrá los datos enunciados en el artículo 48 fracción V del RLAASSP, de acuerdo con el Formato No. 4 Escrito de acreditación de licitante, conforme al numeral 4.1.1 de la presente convocatoria, junto con la copia simple por ambos lados de su identificación oficial vigente con fotografía (cartilla del servicio militar nacional, pasaporte, credencial para votar o cédula profesional) tratándose de personas físicas y en el caso de personas morales, de la persona que firme la propuesta. (INDISPENSABLE)	4.1.1_ACREDITACION.pdf (983 KB)	0 (0)
1.1.2	4.1.2_Correo electronico	* 4.1.2 Escrito en el que el licitante indique su dirección de correo electrónico, en caso de contar con la misma.	4.1.2_CORREO ELECTRONICO.pdf (902 KB)	0 (0)
1.1.3	4.1.3_50 y 60	* 4.1.3 Manifestación bajo protesta de decir verdad, en la que se indique que el licitante no se ubica en los supuestos establecidos en los artículos 50 y 60 de la LAASSP. En el caso de propuesta conjunta, el documento deberá ser presentado por cada uno de los integrantes que se encuentren agrupados en dicha proposición, de acuerdo con el Formato No. 5. Supuestos 50 y 60 de la LAASSP de la presente convocatoria. (INDISPENSABLE)	4.1.3_50 Y 60.pdf (969 KB)	0 (0)
1.1.4	4.1.4_Integridad	* 4.1.4 Declaración de integridad, en la que el licitante manifieste	4.1.4_INTEGRIDAD.pdf (969 KB)	0 (0)

		bajo protesta de decir verdad, que se abstendrá por sí o a través de interpósita persona, de adoptar conductas para que los servidores públicos del IMSS induzcan o alteren las evaluaciones de las proposiciones, el resultado del procedimiento u otros aspectos que le puedan otorgar condiciones más ventajosas respecto a los demás participantes. En el caso de propuesta conjunta, el documento deberá ser presentado por cada uno de los integrantes que se encuentren agrupados en dicha proposición, de acuerdo con el Formato No. 6. Declaración de Integridad de la presente convocatoria. (INDISPENSABLE)		
1.1.5	4.1.5_Escritro MIPYMES	* 4.1.5 En su caso, escrito en el cual manifieste bajo protesta de decir verdad que cuenta con carácter de MIPYMES y en el que el licitante indique la estratificación de su empresa, ya sea micro, pequeña o mediana, en los términos del "Acuerdo por el que se establece la estratificación de las micro, pequeñas y medianas empresas", publicado en el DOF el 30 de junio de 2009, de conformidad con el artículo 34 del RLAASSP y de acuerdo con el Formato No. 7. Estratificación de empresas de la presente convocatoria, o bien copia del documento expedido por autoridad competente que determine su estratificación como micro, pequeña o mediana empresa. (INDISPENSABLE)	4.1.5_ESCRITO MIPYMES.pdf (971 KB)	0 (0)
1.1.6	4.1.6_ Convenio Participación Conjunta	4.1.6 En su caso, el convenio firmado por cada una de las personas que integren una proposición conjunta, indicando en el mismo las obligaciones específicas del contrato que corresponda a cada una de ellas, así como la forma en que se exigirá su cumplimiento, de conformidad con lo establecido en el numeral 3.6 y el Formato No. 3. Modelo de convenio de participación conjunta. (INDISPENSABLE)	4.1.6_CONVENIO PARTICIPACION CONJUNTA.pd... (968 KB)	0 (0)
1.1.7	4.1.7_Bienes Nacionales	* 4.1.7 Escrito bajo protesta de decir verdad, en el que el representante legal del licitante manifieste que es de nacionalidad mexicana y que los bienes que oferta y entregará, serán producidos en México y contarán con el porcentaje de contenido nacional correspondiente. En el escrito a que se refiere el párrafo anterior, el licitante manifestará que en caso de que la Secretaría de Economía lo solicite, exhibirá la información que permita verificar que los bienes son de producción nacional y cumplen con el porcentaje de contenido nacional requerido, conforme al Formato No. 8. (INDISPENSABLE)	4.1.7_BIENES NACIONALES.pdf (974 KB)	0 (0)
1.1.8	4.1.8_ Información reservada	* 4.1.8 Se hace del conocimiento del licitante, que en términos de lo dispuesto por los artículos 110 fracción XIII, 111 y 113 de la Ley Federal de Transparencia y Acceso a la Información Pública, deberán indicar si los documentos que proporcionan al IMSS contienen información de carácter confidencial o reservada, señalando los documentos o las secciones de éstos que la contengan, así como el fundamento legal por el cual considera que tienen ese carácter, para lo cual se adjunta el Formato No. 9. Clasificación de la información. Cabe señalar que de no clasificarse la información por parte del licitante en los términos precisados, la información presentada como parte de su proposición tendrá tratamiento de información de carácter público.	4.1.8_INFORMACION RESERVADA.pdf (969 KB)	0 (0)
1.1.9	4.1.9_No se puede abrir	* 4.1.9 Escrito libre en el que manifieste su aceptación de que se tendrán como no presentadas sus proposiciones y en su caso, la documentación requerida, cuando el archivo electrónico que contiene las proposiciones y/o demás información, no pueda abrirse por tener algún virus informático o por cualquier otra causa ajena al IMSS, en términos de lo dispuesto por el numeral 29 del "Acuerdo por el que se establecen las disposiciones que deberán observar para la utilización del sistema electrónico de información pública gubernamental, denominado CompraNet", adjuntándose para tal fin el Formato No. 10. Virus informático y daño de archivos.	4.1.9_NO SE PUEDE ABRIR.pdf (971 KB)	0 (0)
1.1.10	4.1.10_Información reservada	* 4.1.10 A efecto de dar cumplimiento a lo señalado en los artículos 50 fracción VII de la LAASSP y 88 fracción III del RLAASSP, las personas morales deberán presentar escaneados del documento original, la escritura constitutiva, sus reformas al acta constitutiva, poder del representante legal y la cédula de identificación fiscal. Para el caso de personas físicas, sólo aplicará la cédula de identificación fiscal, así como copia de identificación oficial vigente con fotografía (cartilla del servicio militar nacional, pasaporte, credencial para votar).	4.1.10_INFORMACION RESERVADA.pdf (41.796 KB)	0 (0)
1.1.11	NOTA:	En los numerales en los que no le aplique la documentación solicitada, el licitante deberá presentar sus escritos con la leyenda NO APLICA.	1.1.11 OPINIONES DE CUMPLIMIENTO.pdf (1.433 KB)	0 (0)

1.2 4.2. Documentación técnica. - Parámetros definidos por el Operador de la Unidad Compradora (Parámetros Locales)			**Preguntas Contestadas**	**Comentarios de Evaluación (Nivel Parámetro)**
			7 (de 7)	**0**
	Parámetro	**Descripción**	**Valor**	**Comentarios de Evaluación (Nivel Parámetro)**
1.2.1	4.2.1	* 4.2.1 Las Cédulas de especificaciones técnicas de los bienes, con la descripción técnica amplia y detallada, la cual deberá corresponder al Anexo 3.1 "Cédulas de Descripción", misma que deberá ser firmada por el representante legal del mismo.	4.2.1 CEDULA DE ESPECIFICACIONES TECNICA... (1.048 KB)	0 (0)
1.2.2	4.2.2	* 4.2.2 Se requiere que el licitante presente anexos técnicos, folletos, catálogos, fotografías, imágenes, instructivos y/o manuales del fabricante, los cuales deberán corresponder, con la(s) marca(s) y modelo(s) y/o número(s) de parte(s) y/o número(s) de catálogo(s) y	4.2.2 FOLLETOS, CATALOGOS Y MANUALES.pdf (1.431 KB)	0 (0)

	con la descripción técnica enunciadas por el licitante, tal documentación deberá ser completa y, en caso de estar en idioma diferente al español deberá proporcionar la traducción simple al español, sin que altere, modifique o distorsione el contenido y/o alcance del documento traducido, en el entendido de que la traducción podrá contener únicamente las páginas, secciones y/o párrafos que soporten sus proposiciones. En caso de presentar imágenes y/o fotografías para corroborar las especificaciones y requisitos ofertados, se precisa que el licitante deberá comprobar que existe la debida correspondencia entre la imagen y/o fotografía y el bien ofertado.		
1.2.3 4.2.3	* 4.2.3 Documento en papel membretado del licitante, firmado por el representante legal del mismo, donde este respalde el, la(s) marca(s), modelo(s) y fabricante(s) indicados en la "Descripción amplia y detallada de los bienes ofertados y la congruencia que guarda con los anexos técnicos, folletos, catálogos, fotografías, instructivos y/o manuales del fabricante, que envíe el licitante como sustento (Anexo 4.1).	4.2.3 CARTA DE APOYO.pdf (1.404 KB)	0 (0)
1.2.4 4.2.4	* 4.2.4 Para aquellos bienes ofertados, de origen Nacional o Internacional, los licitantes deberán adjuntar a su propuesta técnica la documentación en los términos siguientes: Para la totalidad de las partidas, será requisito presentar copia simple del Certificado de calidad ISO-9001 vigente, en el que se deberá identificar: • Tipo y número de certificado. • Nombre y dirección de la empresa que se certifica. • Alcance. • Fecha de emisión. • Vigencia o fecha de vencimiento. . Nombre y firma autógrafa de la persona que emite el certificado. El alcance deberá amparar la fabricación de bienes de iguales o similares características a los solicitados en los presentes Términos y Condiciones, y ofertados por el licitante.	4.2.4 ISO 9001.pdf (1.609 KB)	0 (0)
1.2.5 4.2.5	* 4.2.5 Para los bienes fabricados en su totalidad o que cuenten con componentes en madera, será requisito presentar copia simple del Certificado que acredite el origen, custodia y manejo sustentable de la madera empleada en la fabricación del mobiliario administrativo. • Tipo y número de certificado. • Nombre y dirección de la empresa que se certifica. • Alcance. • Fecha de emisión. • Vigencia o fecha de vencimiento. • Nombre y firma autógrafa de la persona que emite el certificado. El alcance deberá amparar la fabricación de bienes de iguales o similares características a los solicitados en los presentes Términos y Condiciones, y ofertados por el licitante.	4.2.5 CERTIFICADOS DE BIENES FABRICADOS ... (968 KB)	0 (0)
1.2.6 4.2.6	* 4.2.6 Copia simple del o los Certificado indicados en el Anexo No. 3.1 "Descripción amplia y detallada de los bienes (Cédulas de Descripción de Bienes)". La documentación que acredite lo solicitado, deberá ser completa y, en caso de estar en idioma diferente al español deberá presentar la traducción simple al español, en el entendido de que la traducción podrá contener únicamente las páginas, secciones y/o párrafos que soporten sus proposiciones. Asimismo, la documentación presentada, deberá estar vigentes en el Acto de Presentación y Apertura de Proposiciones.	4.2.6 CERTIFICADOS INDICADOS EN ANEXO 3.... (5.491 KB)	0 (0)
1.2.7 4.2.7	* 4.2.7 El licitante deberá integrar a su oferta, copia simple de la Carta de Garantía de los bienes y sus accesorios, y su óptimo funcionamiento, en formato libre, en papel membretado de la empresa respectiva, firmada por el representante legal del licitante, en la que se indique clara y expresamente el plazo de garantía de los bienes ofertados y su óptimo funcionamiento, así como, que la garantía responde a una cobertura amplia contra vicios ocultos, defectos de fabricación o cualquier falla que presenten, los bienes y sus accesorios por el periodo establecido. El original de la Carta de Garantía en mención, deberá ser entregada por el licitante que resulte adjudicado durante el acto de entrega recepción de los bienes, debiendo ésta corresponder a la integrada en la propuesta técnica correspondiente. En cualquier caso, el Instituto se reserva el derecho de verificar en cualquier tiempo durante el procedimiento y posterior a su adjudicación, cualquier documentación presentada, con la intención de corroborar la veracidad de la información proporcionada por el licitante.	4.2.7 CARTA GARANTÍA.pdf (969 KB)	0 (0)

1.3 4.3 Documentación económica. - Parámetros definidos por el Operador de la Unidad Compradora (Parámetros Locales)	**Preguntas Contestadas**	**Comentarios de Evaluación (Nivel Parámetro)**
	1 (de 1)	**0**

Parámetro	**Descripción**	**Valor**	**Comentarios de Evaluación**

				(Nivel Parámetro)
		* El licitante deberá presentar su propuesta económica en pesos mexicanos de cada GRUPO 511, 514, 517 y 519, debidamente requisitada con la información solicitada, conforme al Formato N° 11 Proposición económica, considerando los Precios Máximos de Referencia establecido en el numeral 2.3 de la presente Convocatoria.		
1.3.1	4.3 Documentación económica	Deberá ofertar un porcentaje de descuento, mínimo del 0.01%, el ofertar 0.00%, o descuentos negativos, será causal de desechamiento. El precio unitario que resulta de aplicar el porcentaje de descuento ofertado deberá ser truncado a dos decimales, sin considerar el Impuesto al Valor Agregado, cuando el licitante no lo haya realizado así, la convocante realizará dicho truncamiento para efectos de la evaluación económica y adjudicación correspondiente.	PROPUESTA ECONOMICA.rar (660 KB)	0 (0)

CompraNet

Volver a la Lista

Publicación DOF

Procedimiento : 1087474 - LA-050GYR975-E3-2022, "Adq-Mob-Advo. para el HGZ, Pachuca de Soto, Hidalgo

Evaluación Final

Expediente:**2401758**- LA-050GYR975-E3-2022, "Adq–Mob-Advo.HGZ, Pachuca de Soto, Hidalgo

Fecha y hora de apertura de proposiciones: 10/03/2022 10:00:00

12

Administración del Procedi... | Monitoreo de Licit... | Grupo de Evalua... | Apertura de proposiciones | F... | Discusio... | Mensajes Unidad Compradora / Licit...

Resumen de Respuestas | Propuestas Técnicas | Propuestas Económicas | Estatus de la Apertura de Propuestas

Licitante : LEOBARDO CAMPERO HERRERA

Proposición técnica Licitante - Informe Evaluación

Histórico

Ronda actual
0

Detalles de envío de la Respuesta Técnica
Respuesta envaida por Ronda 0 On 04/03/2022 15:53:49 Por Leobardo Campero Herrera

¿Rechazar Propuesta del Licitante?

Motivo del rechazo

Anexo Requerimiento técnico Firmado Digitalmente
TechnicalEnvelopeSummary(1).pdf.p7m (0 KB)

Evaluación de la Respuesta actual (Evaluación de la Respuesta anterior)
0 (0) Ver/Añadir Notas

1. Requerimiento Técnico / Legal

Visualizar Mi Evaluación | Comprobar la descarga de Anexos

1.1 4.1 Documentación legal-administrativa. - Parámetros definidos por el Operador de la Unidad Compradora (Parámetros Locales)			Preguntas Contestadas	Comentarios de Evaluación (Nivel Parámetro)
			11 (de 11)	0
	Parámetro	**Descripción**	**Valor**	**Comentarios de Evaluación (Nivel Parámetro)**
1.1.1	4.1.1_Acreditación	* 4.1.1 Escrito bajo protesta de decir verdad, que cuenta con las facultades suficientes para comprometerse por sí o por su representada, mismo que contendrá los datos enunciados en el artículo 48 fracción V del RLAASSP, de acuerdo con el Formato No. 4 Escrito de acreditación de licitante, conforme al numeral 4.1.1 de la presente convocatoria, junto con la copia simple por ambos lados de su identificación oficial vigente con fotografía (cartilla del servicio militar nacional, pasaporte, credencial para votar o cédula profesional) tratándose de personas físicas y en el caso de personas morales, de la persona que firme la propuesta. (INDISPENSABLE)	4.1.1 FORMATO 4 Acreditación de licitant... (174 KB)	0 (0)
1.1.2	4.1.2_Correo electronico	* 4.1.2 Escrito en el que el licitante indique su dirección de correo electrónico, en caso de contar con la misma.	4.1.2 Correo electronico.pdf (53 KB)	0 (0)
1.1.3	4.1.3_50 y 60	* 4.1.3 Manifestación bajo protesta de decir verdad, en la que se indique que el licitante no se ubica en los supuestos establecidos en los artículos 50 y 60 de la LAASSP. En el caso de propuesta conjunta, el documento deberá ser presentado por cada uno de los integrantes que se encuentren agrupados en dicha proposición, de acuerdo con el Formato No. 5. Supuestos 50 y 60 de la LAASSP de la presente convocatoria. (INDISPENSABLE)	4.1.3 FORMATO 5 Supuestos 50 y 60 de la ... (97 KB)	0 (0)
1.1.4	4.1.4_Integridad	* 4.1.4 Declaración de integridad, en la que el licitante manifieste bajo protesta de decir verdad, que se abstendrá por sí o a través de interpósita persona, de adoptar conductas para que los servidores públicos del IMSS induzcan o alteren las evaluaciones de las proposiciones, el resultado del	4.1.4 FORMATO 6 Declaración de integrida... (78 KB)	0 (0)

		procedimiento u otros aspectos que le puedan otorgar condiciones más ventajosas respecto a los demás participantes. En el caso de propuesta conjunta, el documento deberá ser presentado por cada uno de los integrantes que se encuentren agrupados en dicha proposición, de acuerdo con el Formato No. 6. Declaración de Integridad de la presente convocatoria. (INDISPENSABLE)		
1.1.5	4.1.5_Escritro MIPYMES	* 4.1.5 En su caso, escrito en el cual manifieste bajo protesta de decir verdad que cuenta con carácter de MIPYMES y en el que el licitante indique la estratificación de su empresa, ya sea micro, pequeña o mediana, en los términos del "Acuerdo por el que se establece la estratificación de las micro, pequeñas y medianas empresas", publicado en el DOF el 30 de junio de 2009, de conformidad con el artículo 34 del RLAASSP y de acuerdo con el Formato No. 7. Estratificación de empresas de la presente convocatoria, o bien copia del documento expedido por autoridad competente que determine su estratificación como micro, pequeña o mediana empresa. (INDISPENSABLE)	4.1.5 FORMATO 7 Estratificación de micro... (55 KB)	0 (0)
1.1.6	4.1.6_ Convenio Participación Conjunta	4.1.6 En su caso, el convenio firmado por cada una de las personas que integren una proposición conjunta, indicando en el mismo las obligaciones específicas del contrato que corresponda a cada una de ellas, así como la forma en que se exigirá su cumplimiento, de conformidad con lo establecido en el numeral 3.6 y el Formato No. 3. Modelo de convenio de participación conjunta. (INDISPENSABLE)	4.1.6 FORMATO 3 Modelo de convenio de pa... (26 KB)	0 (0)
1.1.7	4.1.7_Bienes Nacionales	* 4.1.7 Escrito bajo protesta de decir verdad, en el que el representante legal del licitante manifieste que es de nacionalidad mexicana y que los bienes que oferta y entregará, serán producidos en México y contarán con el porcentaje de contenido nacional correspondiente. En el escrito a que se refiere el párrafo anterior, el licitante manifestará que en caso de que la Secretaría de Economía lo solicite, exhibirá la información que permita verificar que los bienes son de producción nacional y cumplen con el porcentaje de contenido nacional requerido, conforme al Formato No. 8. (INDISPENSABLE)	4.1.7 FORMATO 8 Manifestación de origen ... (200 KB)	0 (0)
1.1.8	4.1.8_ Información reservada	* 4.1.8 Se hace del conocimiento del licitante, que en términos de lo dispuesto por los artículos 110 fracción XIII, 111 y 113 de la Ley Federal de Transparencia y Acceso a la Información Pública, deberán indicar si los documentos que proporcionan al IMSS contienen información de carácter confidencial o reservada, señalando los documentos o las secciones de éstos que la contengan, así como el fundamento legal por el cual considera que tienen ese carácter, para lo cual se adjunta el Formato No. 9. Clasificación de la información. Cabe señalar que de no clasificarse la información por parte del licitante en los términos precisados, la información presentada como parte de su proposición tendrá tratamiento de información de carácter público.	4.1.8 FORMATO 9 Clasificación de la info... (70 KB)	0 (0)
1.1.9	4.1.9_No se puede abrir	* 4.1.9 Escrito libre en el que manifieste su aceptación de que se tendrán como no presentadas sus proposiciones y en su caso, la documentación requerida, cuando el archivo electrónico que contiene las proposiciones y/o demás información, no pueda abrirse por tener algún virus informático o por cualquier otra causa ajena al IMSS, en términos de lo dispuesto por el numeral 29 del "Acuerdo por el que se establecen las disposiciones que deberán observar para la utilización del sistema electrónico de información pública gubernamental, denominado CompraNet", adjuntándose para tal fin el Formato No. 10. Virus informático y daño de archivos.	4.1.9 FORMATO 10 Virus informático y dañ... (111 KB)	0 (0)
1.1.10	4.1.10_Información reservada	* 4.1.10 A efecto de dar cumplimiento a lo señalado en los artículos 50 fracción VII de la LAASSP y 88 fracción III del RLAASSP, las personas morales deberán presentar escaneados del documento original, la escritura constitutiva, sus reformas al acta constitutiva, poder del representante legal y la cédula de identificación fiscal. Para el caso de personas físicas, sólo aplicará la cédula de identificación fiscal, así como copia de identificación oficial vigente con fotografía (cartilla del servicio militar nacional, pasaporte, credencial para votar).	4.1.10 Cedula e identificación.pdf (101 KB)	0 (0)
1.1.11	NOTA:	En los numerales en los que no le aplique la documentación solicitada, el licitante deberá presentar sus escritos con la leyenda NO APLICA.	OTROS DOCUMENTOS.pdf (158 KB)	0 (0)

1.2 4.2. Documentación técnica. - Parámetros definidos por el Operador de la Unidad Compradora (Parámetros Locales)			**Preguntas Contestadas**	**Comentarios de Evaluación (Nivel Parámetro)**
			7 (de 7)	**0**
	Parámetro	**Descripción**	**Valor**	**Comentarios de Evaluación (Nivel Parámetro)**
1.2.1	4.2.1	* 4.2.1 Las Cédulas de especificaciones técnicas de los bienes, con la descripción técnica amplia y detallada, la cual deberá corresponder al Anexo 3.1 "Cédulas de Descripción", misma que deberá ser firmada por el representante legal del mismo.	4.2.1 ANEXO 4.1 Descripción amplia y det... (432 KB)	0 (0)
1.2.2	4.2.2	* 4.2.2 Se requiere que el licitante presente anexos técnicos, folletos, catálogos, fotografías, imágenes, instructivos y/o manuales del fabricante, los cuales deberán corresponder, con la(s) marca(s) y modelo(s) y/o número(s) de parte(s) y/o número(s) de catálogo(s) y con la descripción técnica enunciadas por el licitante, tal documentación deberá ser completa y, en caso de estar en idioma diferente al español deberá proporcionar la traducción simple al español, sin que altere, modifique o distorsione el contenido y/o alcance del documento traducido, en el entendido de que la traducción podrá contener únicamente las páginas, secciones y/o párrafos que soporten sus proposiciones. En caso de presentar imágenes y/o fotografías para corroborar las especificaciones y requisitos ofertados, se precisa que el licitante deberá comprobar que existe la debida correspondencia entre la imagen y/o fotografía y el bien ofertado.	4.2.2 Catalogo.pdf (1.509 KB)	0 (0)
1.2.3	4.2.3	* 4.2.3 Documento en papel membretado del licitante, firmado por el	4.2.3 Carta	0 (0)

		representante legal del mismo, donde este respalde el, la(s) marca(s), modelo(s) y fabricante(s) indicados en la "Descripción amplia y detallada de los bienes ofertados y la congruencia que guarda con los anexos técnicos, folletos, catálogos, fotografías, instructivos y/o manuales del fabricante, que envíe el licitante como sustento (Anexo 4.1).	respaldo.pdf (109 KB)	
1.2.4	4.2.4	* 4.2.4 Para aquellos bienes ofertados, de origen Nacional o Internacional, los licitantes deberán adjuntar a su propuesta técnica la documentación en los términos siguientes: Para la totalidad de las partidas, será requisito presentar copia simple del Certificado de calidad ISO-9001 vigente, en el que se deberá identificar: • Tipo y número de certificado. • Nombre y dirección de la empresa que se certifica. • Alcance. • Fecha de emisión. • Vigencia o fecha de vencimiento. . Nombre y firma autógrafa de la persona que emite el certificado. El alcance deberá amparar la fabricación de bienes de iguales o similares características a los solicitados en los presentes Términos y Condiciones, y ofertados por el licitante.	4.2.4 Certificado de calidad.pdf (86 KB)	0 (0)
1.2.5	4.2.5	* 4.2.5 Para los bienes fabricados en su totalidad o que cuenten con componentes en madera, será requisito presentar copia simple del Certificado que acredite el origen, custodia y manejo sustentable de la madera empleada en la fabricación del mobiliario administrativo. • Tipo y número de certificado. • Nombre y dirección de la empresa que se certifica. • Alcance. • Fecha de emisión. • Vigencia o fecha de vencimiento. • Nombre y firma autógrafa de la persona que emite el certificado. El alcance deberá amparar la fabricación de bienes de iguales o similares características a los solicitados en los presentes Términos y Condiciones, y ofertados por el licitante.	4.2.5 Certificado de madera.pdf (271 KB)	0 (0)
1.2.6	4.2.6	* 4.2.6 Copia simple del o los Certificado indicados en el Anexo No. 3.1 "Descripción amplia y detallada de los bienes (Cédulas de Descripción de Bienes)". La documentación que acredite lo solicitado, deberá ser completa y, en caso de estar en idioma diferente al español deberá presentar la traducción simple al español, en el entendido de que la traducción podrá contener únicamente las páginas, secciones y/o párrafos que soporten sus proposiciones. Asimismo, la documentación presentada, deberá estar vigentes en el Acto de Presentación y Apertura de Proposiciones.	4.2.6 Certificados de los bienes.pdf (1.111 KB)	0 (0)
1.2.7	4.2.7	* 4.2.7 El licitante deberá integrar a su oferta, copia simple de la Carta de Garantía de los bienes y sus accesorios, y su óptimo funcionamiento, en formato libre, en papel membretado de la empresa respectiva, firmada por el representante legal del licitante, en la que se indique clara y expresamente el plazo de garantía de los bienes ofertados y su óptimo funcionamiento, así como, que la garantía responde a una cobertura amplia contra vicios ocultos, defectos de fabricación o cualquier falla que presenten, los bienes y sus accesorios por el periodo establecido. El original de la Carta de Garantía en mención, deberá ser entregada por el licitante que resulte adjudicado durante el acto de entrega recepción de los bienes, debiendo ésta corresponder a la integrada en la propuesta técnica correspondiente. En cualquier caso, el Instituto se reserva el derecho de verificar en cualquier tiempo durante el procedimiento y posterior a su adjudicación, cualquier documentación presentada, con la intención de corroborar la veracidad de la información proporcionada por el licitante.	4.2.7 Formato garantía.pdf (175 KB)	0 (0)

1.3 4.3 Documentación económica. - Parámetros definidos por el Operador de la Unidad Compradora (Parámetros Locales)			**Preguntas Contestadas**	**Comentarios de Evaluación (Nivel Parámetro)**
			1 (de 1)	**0**
	Parámetro	**Descripción**	**Valor**	**Comentarios de Evaluación (Nivel Parámetro)**
1.3.1	4.3 Documentación económica	* El licitante deberá presentar su propuesta económica en pesos mexicanos de cada GRUPO 511, 514, 517 y 519, debidamente requisitada con la información solicitada, conforme al Formato N° 11 Proposición económica, considerando los Precios Máximos de Referencia establecido en el numeral 2.3 de la presente Convocatoria. Deberá ofertar un porcentaje de descuento, mínimo del 0.01%, el ofertar 0.00%, o descuentos negativos, será causal de desechamiento. El precio unitario que resulta de aplicar el porcentaje de descuento ofertado deberá ser truncado a dos decimales, sin considerar el Impuesto al Valor Agregado, cuando el licitante no lo haya realizado así, la convocante realizará dicho truncamiento para efectos de la evaluación económica y adjudicación correspondiente.	4.3 ANEXO 3.5 Propuesta economica.pdf (126 KB)	0 (0)

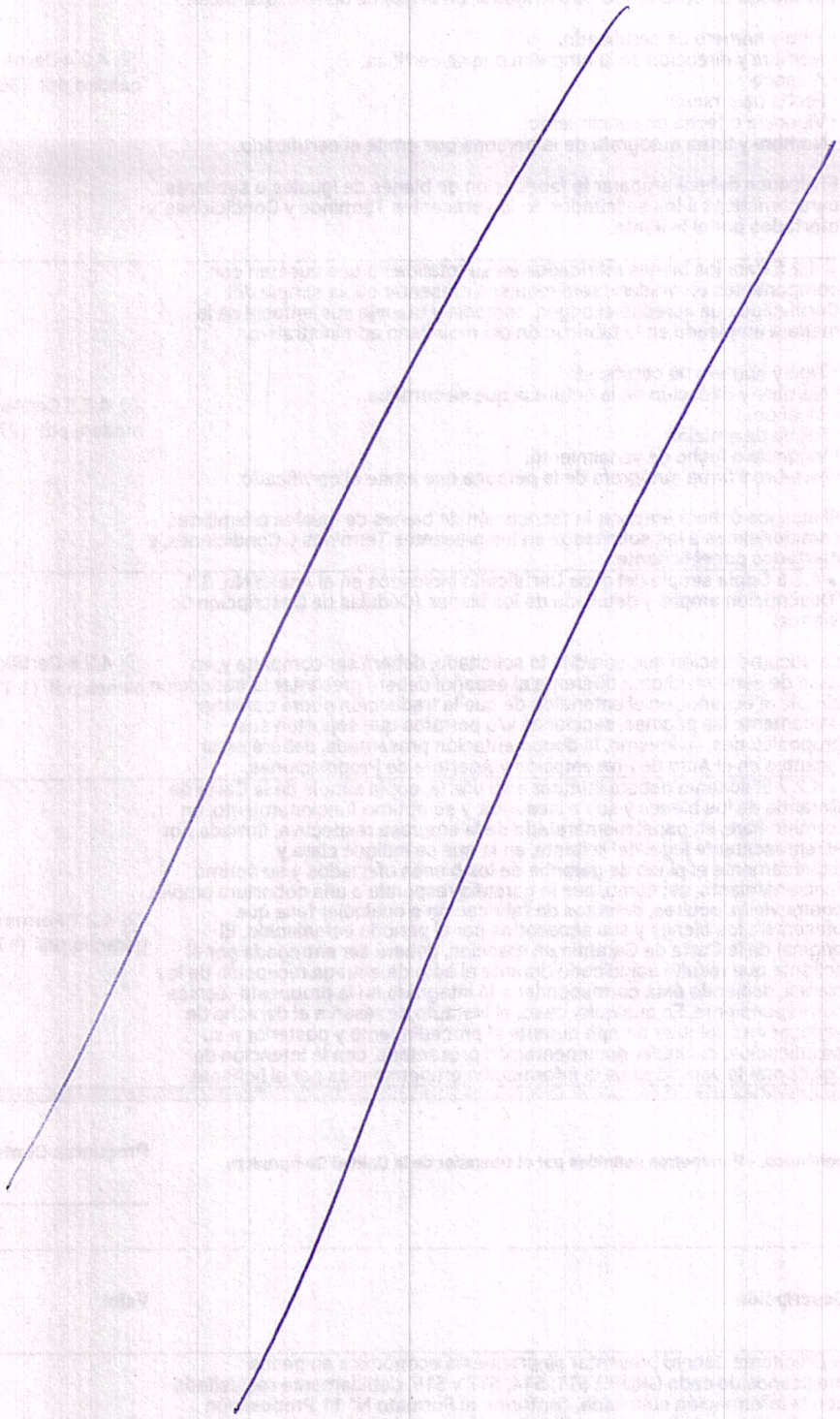

CompraNet

Volver a la Lista

Publicación DOF

Procedimiento : 1087474 - LA-050GYR975-E3-2022, "Adq-Mob-Advo. para el HGZ, Pachuca de Soto, Hidalgo

Evaluación Final

Expediente:**2401758**- LA-050GYR975-E3-2022, "Adq–Mob-Advo.HGZ, Pachuca de Soto, Hidalgo

Fecha y hora de apertura de proposiciones: 10/03/2022 10:00:00

13

Administración del Procedi... | Monitoreo de Licit... | Grupo de Evalua... | Apertura de proposiciones | F... | Discusio... | Mensajes Unidad Compradora / Licit...

Resumen de Respuestas | Propuestas Técnicas | Propuestas Económicas | Estatus de la Apertura de Propuestas

Licitante : MERCADO DE MAQUINAS PARA OFICINA

Proposición técnica Licitante - Informe Evaluación

Histórico

Ronda actual
0

Detalles de envío de la Respuesta Técnica
Respuesta envaida por Ronda 0 On 10/03/2022 09:29:20 Por LUIS SALINAS

¿Rechazar Propuesta del Licitante?
[redacted]

Motivo del rechazo

Anexo Requerimiento técnico Firmado Digitalmente

TechnicalEnvelopeSummary.pdf.p7m (65 KB)

Evaluación de la Respuesta actual (Evaluación de la Respuesta anterior)

0 (0) Ver/Añadir Notas

1. Requerimiento Técnico / Legal

Visualizar Mi Evaluación | Comprobar la descarga de Anexos

1.1 4.1 Documentación legal-administrativa. - Parámetros definidos por el Operador de la Unidad Compradora (Parámetros Locales)			Preguntas Contestadas	Comentarios de Evaluación (Nivel Parámetro)
			10 (de 11)	0
	Parámetro	**Descripción**	**Valor**	**Comentarios de Evaluación (Nivel Parámetro)**
1.1.1	4.1.1_Acreditación	* 4.1.1 Escrito bajo protesta de decir verdad, que cuenta con las facultades suficientes para comprometerse por sí o por su representada, mismo que contendrá los datos enunciados en el artículo 48 fracción V del RLAASSP, de acuerdo con el Formato No. 4 Escrito de acreditación de licitante, conforme al numeral 4.1.1 de la presente convocatoria, junto con la copia simple por ambos lados de su identificación oficial vigente con fotografía (cartilla del servicio militar nacional, pasaporte, credencial para votar o cédula profesional) tratándose de personas físicas y en el caso de personas morales, de la persona que firme la propuesta. (INDISPENSABLE)	6.pdf (121 KB)	0 (0)
1.1.2	4.1.2_Correo electronico	* 4.1.2 Escrito en el que el licitante indique su dirección de correo electrónico, en caso de contar con la misma.	8.pdf (71 KB)	0 (0)
1.1.3	4.1.3_50 y 60	* 4.1.3 Manifestación bajo protesta de decir verdad, en la que se indique que el licitante no se ubica en los supuestos establecidos en los artículos 50 y 60 de la LAASSP. En el caso de propuesta conjunta, el documento deberá ser presentado por cada uno de los integrantes que se encuentren agrupados en dicha proposición, de acuerdo con el Formato No. 5. Supuestos 50 y 60 de la LAASSP de la presente convocatoria. (INDISPENSABLE)	7.pdf (88 KB)	0 (0)
1.1.4	4.1.4_Integridad	* 4.1.4 Declaración de integridad, en la que el licitante manifieste bajo protesta de decir verdad, que se abstendrá por sí o a través	9.pdf (108 KB)	0 (0)

		de interpósita persona, de adoptar conductas para que los servidores públicos del IMSS induzcan o alteren las evaluaciones de las proposiciones, el resultado del procedimiento u otros aspectos que le puedan otorgar condiciones más ventajosas respecto a los demás participantes. En el caso de propuesta conjunta, el documento deberá ser presentado por cada uno de los integrantes que se encuentren agrupados en dicha proposición, de acuerdo con el Formato No. 6. Declaración de Integridad de la presente convocatoria. (INDISPENSABLE)		
1.1.5	4.1.5_Escritro MIPYMES	* 4.1.5 En su caso, escrito en el cual manifieste bajo protesta de decir verdad que cuenta con carácter de MIPYMES y en el que el licitante indique la estratificación de su empresa, ya sea micro, pequeña o mediana, en los términos del "Acuerdo por el que se establece la estratificación de las micro, pequeñas y medianas empresas", publicado en el DOF el 30 de junio de 2009, de conformidad con el artículo 34 del RLAASSP y de acuerdo con el Formato No. 7. Estratificación de empresas de la presente convocatoria, o bien copia del documento expedido por autoridad competente que determine su estratificación como micro, pequeña o mediana empresa. (INDISPENSABLE)	10.pdf (128 KB)	0 (0)
1.1.6	4.1.6_ Convenio Participación Conjunta	4.1.6 En su caso, el convenio firmado por cada una de las personas que integren una proposición conjunta, indicando en el mismo las obligaciones específicas del contrato que corresponda a cada una de ellas, así como la forma en que se exigirá su cumplimiento, de conformidad con lo establecido en el numeral 3.6 y el Formato No. 3. Modelo de convenio de participación conjunta. (INDISPENSABLE)	PROPUESTA CONJUNTA.pdf (536 KB)	0 (0)
1.1.7	4.1.7_Bienes Nacionales	* 4.1.7 Escrito bajo protesta de decir verdad, en el que el representante legal del licitante manifieste que es de nacionalidad mexicana y que los bienes que oferta y entregará, serán producidos en México y contarán con el porcentaje de contenido nacional correspondiente. En el escrito a que se refiere el párrafo anterior, el licitante manifestará que en caso de que la Secretaría de Economía lo solicite, exhibirá la información que permita verificar que los bienes son de producción nacional y cumplen con el porcentaje de contenido nacional requerido, conforme al Formato No. 8. (INDISPENSABLE)	11.pdf (130 KB)	0 (0)
1.1.8	4.1.8_ Información reservada	* 4.1.8 Se hace del conocimiento del licitante, que en términos de lo dispuesto por los artículos 110 fracción XIII, 111 y 113 de la Ley Federal de Transparencia y Acceso a la Información Pública, deberán indicar si los documentos que proporcionan al IMSS contienen información de carácter confidencial o reservada, señalando los documentos o las secciones de éstos que la contengan, así como el fundamento legal por el cual considera que tienen ese carácter, para lo cual se adjunta el Formato No. 9. Clasificación de la información. Cabe señalar que de no clasificarse la información por parte del licitante en los términos precisados, la información presentada como parte de su proposición tendrá tratamiento de información de carácter público.	12.pdf (89 KB)	0 (0)
1.1.9	4.1.9_No se puede abrir	* 4.1.9 Escrito libre en el que manifieste su aceptación de que se tendrán como no presentadas sus proposiciones y en su caso, la documentación requerida, cuando el archivo electrónico que contiene las proposiciones y/o demás información, no pueda abrirse por tener algún virus informático o por cualquier otra causa ajena al IMSS, en términos de lo dispuesto por el numeral 29 del "Acuerdo por el que se establecen las disposiciones que deberán observar para la utilización del sistema electrónico de información pública gubernamental, denomminado CompraNet", adjuntándose para tal fin el Formato No. 10. Virus informático y daño de archivos.	13.pdf (89 KB)	0 (0)
1.1.10	4.1.10_Información reservada	* 4.1.10 A efecto de dar cumplimiento a lo señalado en los artículos 50 fracción VII de la LAASSP y 88 fracción III del RLAASSP, las personas morales deberán presentar escaneados del documento original, la escritura constitutiva, sus reformas al acta constitutiva, poder del representante legal y la cédula de identificación fiscal. Para el caso de personas físicas, sólo aplicará la cédula de identificación fiscal, así como copia de identificación oficial vigente con fotografía (cartilla del servicio militar nacional, pasaporte, credencial para votar).	ACTAS RLC.pdf (14.201 KB)	0 (0)
1.1.11	NOTA:	En los numerales en los que no le aplique la documentación solicitada, el licitante deberá presentar sus escritos con la leyenda NO APLICA.	(sin archivo adjunto)	0 (0)

1.2 4.2. Documentación técnica. - Parámetros definidos por el Operador de la Unidad Compradora (Parámetros Locales)			**Preguntas Contestadas**	**Comentarios de Evaluación (Nivel Parámetro)**
			7 (de 7)	**0**
	Parámetro	**Descripción**	**Valor**	**Comentarios de Evaluación (Nivel Parámetro)**
1.2.1	4.2.1	* 4.2.1 Las Cédulas de especificaciones técnicas de los bienes, con la descripción técnica amplia y detallada, la cual deberá corresponder al Anexo 3.1 "Cédulas de Descripción", misma que deberá ser firmada por el representante legal del mismo.	anexos imss hgo..pdf (781 KB)	0 (0)
1.2.2	4.2.2	* 4.2.2 Se requiere que el licitante presente anexos técnicos, folletos, catálogos, fotografías, imágenes, instructivos y/o	CATALOGO IMSS PACHUCA.pdf (645 KB)	0 (0)

	manuales del fabricante, los cuales deberán corresponder, con la(s) marca(s) y modelo(s) y/o número(s) de parte(s) y/o número(s) de catálogo(s) y con la descripción técnica enunciadas por el licitante, tal documentación deberá ser completa y, en caso de estar en idioma diferente al español deberá proporcionar la traducción simple al español, sin que altere, modifique o distorsione el contenido y/o alcance del documento traducido, en el entendido de que la traducción podrá contener únicamente las páginas, secciones y/o párrafos que soporten sus proposiciones. En caso de presentar imágenes y/o fotografías para corroborar las especificaciones y requisitos ofertados, se precisa que el licitante deberá comprobar que existe la debida correspondencia entre la imagen y/o fotografía y el bien ofertado.		
1.2.3 4.2.3	* 4.2.3 Documento en papel membretado del licitante, firmado por el representante legal del mismo, donde este respalde el, la(s) marca(s), modelo(s) y fabricante(s) indicados en la "Descripción amplia y detallada de los bienes ofertados y la congruencia que guarda con los anexos técnicos, folletos, catálogos, fotografías, instructivos y/o manuales del fabricante, que envíe el licitante como sustento (Anexo 4.1).	punto 4.2.3.pdf (583 KB)	0 (0)
1.2.4 4.2.4	* 4.2.4 Para aquellos bienes ofertados, de origen Nacional o Internacional, los licitantes deberán adjuntar a su propuesta técnica la documentación en los términos siguientes: Para la totalidad de las partidas, será requisito presentar copia simple del Certificado de calidad ISO-9001 vigente, en el que se deberá identificar: • Tipo y número de certificado. • Nombre y dirección de la empresa que se certifica. • Alcance. • Fecha de emisión. • Vigencia o fecha de vencimiento. . Nombre y firma autógrafa de la persona que emite el certificado. El alcance deberá amparar la fabricación de bienes de iguales o similares características a los solicitados en los presentes Términos y Condiciones, y ofertados por el licitante.	CERTIFICACIONES(1).pdf (3.930 KB)	0 (0)
1.2.5 4.2.5	* 4.2.5 Para los bienes fabricados en su totalidad o que cuenten con componentes en madera, será requisito presentar copia simple del Certificado que acredite el origen, custodia y manejo sustentable de la madera empleada en la fabricación del mobiliario administrativo. • Tipo y número de certificado. • Nombre y dirección de la empresa que se certifica. • Alcance. • Fecha de emisión. • Vigencia o fecha de vencimiento. • Nombre y firma autógrafa de la persona que emite el certificado. El alcance deberá amparar la fabricación de bienes de iguales o similares características a los solicitados en los presentes Términos y Condiciones, y ofertados por el licitante.	FSC MADERA.pdf (2.570 KB)	0 (0)
1.2.6 4.2.6	* 4.2.6 Copia simple del o los Certificado indicados en el Anexo No. 3.1 "Descripción amplia y detallada de los bienes (Cédulas de Descripción de Bienes)". La documentación que acredite lo solicitado, deberá ser completa y, en caso de estar en idioma diferente al español deberá presentar la traducción simple al español, en el entendido de que la traducción podrá contener únicamente las páginas, secciones y/o párrafos que soporten sus proposiciones. Asimismo, la documentación presentada, deberá estar vigentes en el Acto de Presentación y Apertura de Proposiciones.	CERTIFICACIONES(1).pdf (3.930 KB)	0 (0)
1.2.7 4.2.7	* 4.2.7 El licitante deberá integrar a su oferta, copia simple de la Carta de Garantía de los bienes y sus accesorios, y su óptimo funcionamiento, en formato libre, en papel membretado de la empresa respectiva, firmada por el representante legal del licitante, en la que se indique clara y expresamente el plazo de garantía de los bienes ofertados y su óptimo funcionamiento, así como, que la garantía responde a una cobertura amplia contra vicios ocultos, defectos de fabricación o cualquier falla que presenten, los bienes y sus accesorios por el periodo establecido. El original de la Carta de Garantía en mención, deberá ser entregada por el licitante que resulte adjudicado durante el acto de entrega recepción de los bienes, debiendo ésta corresponder a la integrada en la propuesta técnica correspondiente. En cualquier caso, el Instituto se reserva el derecho de verificar en cualquier tiempo durante el procedimiento y posterior a su adjudicación, cualquier documentación presentada, con la intención de corroborar la veracidad de la información proporcionada por el licitante.	punto 4.2.7.pdf (743 KB)	0 (0)

1.3 4.3 Documentación económica. - Parámetros definidos por el Operador de la Unidad Compradora (Parámetros Locales)		**Preguntas Contestadas**	**Comentarios de Evaluación (Nivel Parámetro)**
		1 (de 1)	**0**
Parámetro	**Descripción**	**Valor**	**Comentarios**

				de Evaluación (Nivel Parámetro)
1.3.1	4.3 Documentación económica	* El licitante deberá presentar su propuesta económica en pesos mexicanos de cada GRUPO 511, 514, 517 y 519, debidamente requisitada con la información solicitada, conforme al Formato N° 11 Proposición económica, considerando los Precios Máximos de Referencia establecido en el numeral 2.3 de la presente Convocatoria. Deberá ofertar un porcentaje de descuento, mínimo del 0.01%, el ofertar 0.00%, o descuentos negativos, será causal de desechamiento. El precio unitario que resulta de aplicar el porcentaje de descuento ofertado deberá ser truncado a dos decimales, sin considerar el Impuesto al Valor Agregado, cuando el licitante no lo haya realizado así, la convocante realizará dicho truncamiento para efectos de la evaluación económica y adjudicación correspondiente.	ECONOMICA IMSS PACHUCA.pdf (4.144 KB)	0 (0)

CompraNet

Volver a la Lista

Publicación DOF

Procedimiento : 1087474 - LA-050GYR975-E3-2022, "Adq-Mob-Advo. para el HGZ, Pachuca de Soto, Hidalgo

Evaluación Final

Expediente:**2401758**- LA-050GYR975-E3-2022, "Adq–Mob-Advo.HGZ, Pachuca de Soto, Hidalgo

Fecha y hora de apertura de proposiciones: 10/03/2022 10:00:00

14

Administración del Procedi... | Monitoreo de Licit... | Grupo de Evalua... | Apertura de proposiciones | F... | Discusio... | Mensajes Unidad Compradora / Licit...

Resumen de Respuestas | Propuestas Técnicas | Propuestas Económicas | Estatus de la Apertura de Propuestas

Licitante : PLANES Y PROYECTOS INDUSTRIALES Y COMERCIALES SA DE CV

Proposición técnica Licitante - Informe Evaluación

Histórico

Ronda actual
0

Detalles de envío de la Respuesta Técnica
Respuesta envaida por Ronda 0 On 10/03/2022 02:38:29 Por FRANCISCO JAVIER MORFIN SANCHEZ

¿Rechazar Propuesta del Licitante?
[redacted]

Motivo del rechazo

Anexo Requerimiento técnico Firmado Digitalmente
TechnicalEnvelopeSummary.pdf.p7m (65 KB)

Evaluación de la Respuesta actual (Evaluación de la Respuesta anterior)
0 (0) Ver/Añadir Notas

1. Requerimiento Técnico / Legal

Visualizar Mi Evaluación | Comprobar la descarga de Anexos

1.1 4.1 Documentación legal-administrativa. - Parámetros definidos por el Operador de la Unidad Compradora (Parámetros Locales)			Preguntas Contestadas	Comentarios de Evaluación (Nivel Parámetro)
			10 (de 11)	0
	Parámetro	**Descripción**	**Valor**	**Comentarios de Evaluación (Nivel Parámetro)**
1.1.1	4.1.1_Acreditación	* 4.1.1 Escrito bajo protesta de decir verdad, que cuenta con las facultades suficientes para comprometerse por sí o por su representada, mismo que contendrá los datos enunciados en el artículo 48 fracción V del RLAASSP, de acuerdo con el Formato No. 4 Escrito de acreditación de licitante, conforme al numeral 4.1.1 de la presente convocatoria, junto con la copia simple por ambos lados de su identificación oficial vigente con fotografía (cartilla del servicio militar nacional, pasaporte, credencial para votar o cédula profesional) tratándose de personas físicas y en el caso de personas morales, de la persona que firme la propuesta. (INDISPENSABLE)	1. Formato 4.pdf (3.833 KB)	0 (0)
1.1.2	4.1.2_Correo electronico	* 4.1.2 Escrito en el que el licitante indique su dirección de correo electrónico, en caso de contar con la misma.	2. Carta correo.pdf (631 KB)	0 (0)
1.1.3	4.1.3_50 y 60	* 4.1.3 Manifestación bajo protesta de decir verdad, en la que se indique que el licitante no se ubica en los supuestos establecidos en los artículos 50 y 60 de la LAASSP. En el caso de propuesta conjunta, el documento deberá ser presentado por cada uno de los integrantes que se encuentren agrupados en dicha proposición, de acuerdo con el Formato No. 5. Supuestos 50 y 60 de la LAASSP de la presente convocatoria. (INDISPENSABLE)	3. Formato 5.pdf (634 KB)	0 (0)
1.1.4	4.1.4_Integridad	* 4.1.4 Declaración de integridad, en la que el licitante manifieste bajo protesta de decir verdad, que se abstendrá por sí o a través de interpósita persona, de adoptar conductas para que los servidores	4. Formato 6.pdf (661 KB)	0 (0)

		públicos del IMSS induzcan o alteren las evaluaciones de las proposiciones, el resultado del procedimiento u otros aspectos que le puedan otorgar condiciones más ventajosas respecto a los demás participantes. En el caso de propuesta conjunta, el documento deberá ser presentado por cada uno de los integrantes que se encuentren agrupados en dicha proposición, de acuerdo con el Formato No. 6. Declaración de Integridad de la presente convocatoria. (INDISPENSABLE)		
1.1.5	4.1.5_Escritro MIPYMES	* 4.1.5 En su caso, escrito en el cual manifieste bajo protesta de decir verdad que cuenta con carácter de MIPYMES y en el que el licitante indique la estratificación de su empresa, ya sea micro, pequeña o mediana, en los términos del "Acuerdo por el que se establece la estratificación de las micro, pequeñas y medianas empresas", publicado en el DOF el 30 de junio de 2009, de conformidad con el artículo 34 del RLAASSP y de acuerdo con el Formato No. 7. Estratificación de empresas de la presente convocatoria, o bien copia del documento expedido por autoridad competente que determine su estratificación como micro, pequeña o mediana empresa. (INDISPENSABLE)	5. Formato 7.pdf (1.298 KB)	0 (0)
1.1.6	4.1.6_ Convenio Participación Conjunta	4.1.6 En su caso, el convenio firmado por cada una de las personas que integren una proposición conjunta, indicando en el mismo las obligaciones específicas del contrato que corresponda a cada una de ellas, así como la forma en que se exigirá su cumplimiento, de conformidad con lo establecido en el numeral 3.6 y el Formato No. 3. Modelo de convenio de participación conjunta. (INDISPENSABLE)	6. Formato 3.pdf (4.054 KB)	0 (0)
1.1.7	4.1.7_Bienes Nacionales	* 4.1.7 Escrito bajo protesta de decir verdad, en el que el representante legal del licitante manifieste que es de nacionalidad mexicana y que los bienes que oferta y entregará, serán producidos en México y contarán con el porcentaje de contenido nacional correspondiente. En el escrito a que se refiere el párrafo anterior, el licitante manifestará que en caso de que la Secretaría de Economía lo solicite, exhibirá la información que permita verificar que los bienes son de producción nacional y cumplen con el porcentaje de contenido nacional requerido, conforme al Formato No. 8. (INDISPENSABLE)	7. Formato 8.pdf (917 KB)	0 (0)
1.1.8	4.1.8_ Información reservada	* 4.1.8 Se hace del conocimiento del licitante, que en términos de lo dispuesto por los artículos 110 fracción XIII, 111 y 113 de la Ley Federal de Transparencia y Acceso a la Información Pública, deberán indicar si los documentos que proporcionan al IMSS contienen información de carácter confidencial o reservada, señalando los documentos o las secciones de éstos que la contengan, así como el fundamento legal por el cual considera que tienen ese carácter, para lo cual se adjunta el Formato No. 9. Clasificación de la información. Cabe señalar que de no clasificarse la información por parte del licitante en los términos precisados, la información presentada como parte de su proposición tendrá tratamiento de información de carácter público.	8. Formato 9.pdf (674 KB)	0 (0)
1.1.9	4.1.9_No se puede abrir	* 4.1.9 Escrito libre en el que manifieste su aceptación de que se tendrán como no presentadas sus proposiciones y en su caso, la documentación requerida, cuando el archivo electrónico que contiene las proposiciones y/o demás información, no pueda abrirse por tener algún virus informático o por cualquier otra causa ajena al IMSS, en términos de lo dispuesto por el numeral 29 del "Acuerdo por el que se establecen las disposiciones que deberán observar para la utilización del sistema electrónico de información pública gubernamental, denomminado CompraNet", adjuntándose para tal fin el Formato No. 10. Virus informático y daño de archivos.	9. Formato 10.pdf (675 KB)	0 (0)
1.1.10	4.1.10_Información reservada	* 4.1.10 A efecto de dar cumplimiento a lo señalado en los artículos 50 fracción VII de la LAASSP y 88 fracción III del RLAASSP, las personas morales deberán presentar escaneados del documento original, la escritura constitutiva, sus reformas al acta constitutiva, poder del representante legal y la cédula de identificación fiscal. Para el caso de personas físicas, sólo aplicará la cédula de identificación fiscal, así como copia de identificación oficial vigente con fotografía (cartilla del servicio militar nacional, pasaporte, credencial para votar).	10. Legales.pdf (142.719 KB)	0 (0)
1.1.11	NOTA:	En los numerales en los que no le aplique la documentación solicitada, el licitante deberá presentar sus escritos con la leyenda NO APLICA.	(sin archivo adjunto)	0 (0)

1.2 4.2. Documentación técnica. - Parámetros definidos por el Operador de la Unidad Compradora (Parámetros Locales)			**Preguntas Contestadas**	**Comentarios de Evaluación (Nivel Parámetro)**
			7 (de 7)	**0**
	Parámetro	**Descripción**	**Valor**	**Comentarios de Evaluación (Nivel Parámetro)**
1.2.1	4.2.1	* 4.2.1 Las Cédulas de especificaciones técnicas de los bienes, con la descripción técnica amplia y detallada, la cual deberá corresponder al Anexo 3.1 "Cédulas de Descripción", misma que deberá ser firmada por el representante legal del mismo.	1. Cedulas de especificaciones.pdf (62.395 KB)	0 (0)
1.2.2	4.2.2	* 4.2.2 Se requiere que el licitante presente anexos técnicos, folletos, catálogos, fotografías, imágenes, instructivos y/o manuales del fabricante, los cuales deberán corresponder, con la(s) marca(s) y modelo(s) y/o número(s) de parte(s) y/o número(s) de catálogo(s) y con la descripción técnica enunciadas por el licitante, tal documentación deberá ser completa y, en caso de estar en idioma diferente al español deberá proporcionar la traducción simple al español, sin que altere, modifique o distorsione el contenido y/o alcance del documento traducido, en el entendido de que la	2. Fichas tecnicas.pdf (43.084 KB)	0 (0)

		traducción podrá contener únicamente las páginas, secciones y/o párrafos que soporten sus proposiciones. En caso de presentar imágenes y/o fotografías para corroborar las especificaciones y requisitos ofertados, se precisa que el licitante deberá comprobar que existe la debida correspondencia entre la imagen y/o fotografía y el bien ofertado.		
1.2.3	4.2.3	* 4.2.3 Documento en papel membretado del licitante, firmado por el representante legal del mismo, donde este respalde el, la(s) marca(s), modelo(s) y fabricante(s) indicados en la "Descripción amplia y detallada de los bienes ofertados y la congruencia que guarda con los anexos técnicos, folletos, catálogos, fotografías, instructivos y/o manuales del fabricante, que envíe el licitante como sustento (Anexo 4.1).	3. Carta de respaldo.pdf (663 KB)	0 (0)
1.2.4	4.2.4	* 4.2.4 Para aquellos bienes ofertados, de origen Nacional o Internacional, los licitantes deberán adjuntar a su propuesta técnica la documentación en los términos siguientes: Para la totalidad de las partidas, será requisito presentar copia simple del Certificado de calidad ISO-9001 vigente, en el que se deberá identificar: • Tipo y número de certificado. • Nombre y dirección de la empresa que se certifica. • Alcance. • Fecha de emisión. • Vigencia o fecha de vencimiento. . Nombre y firma autógrafa de la persona que emite el certificado. El alcance deberá amparar la fabricación de bienes de iguales o similares características a los solicitados en los presentes Términos y Condiciones, y ofertados por el licitante.	4. ISO 9001.pdf (3.196 KB)	0 (0)
1.2.5	4.2.5	* 4.2.5 Para los bienes fabricados en su totalidad o que cuenten con componentes en madera, será requisito presentar copia simple del Certificado que acredite el origen, custodia y manejo sustentable de la madera empleada en la fabricación del mobiliario administrativo. • Tipo y número de certificado. • Nombre y dirección de la empresa que se certifica. • Alcance. • Fecha de emisión. • Vigencia o fecha de vencimiento. • Nombre y firma autógrafa de la persona que emite el certificado. El alcance deberá amparar la fabricación de bienes de iguales o similares características a los solicitados en los presentes Términos y Condiciones, y ofertados por el licitante.	5. Certificado de madera.pdf (2.667 KB)	0 (0)
1.2.6	4.2.6	* 4.2.6 Copia simple del o los Certificado indicados en el Anexo No. 3.1 "Descripción amplia y detallada de los bienes (Cédulas de Descripción de Bienes)". La documentación que acredite lo solicitado, deberá ser completa y, en caso de estar en idioma diferente al español deberá presentar la traducción simple al español, en el entendido de que la traducción podrá contener únicamente las páginas, secciones y/o párrafos que soporten sus proposiciones. Asimismo, la documentación presentada, deberá estar vigentes en el Acto de Presentación y Apertura de Proposiciones.	6. Certificado indicado en el anexo 3.1.... (495 KB)	0 (0)
1.2.7	4.2.7	* 4.2.7 El licitante deberá integrar a su oferta, copia simple de la Carta de Garantía de los bienes y sus accesorios, y su óptimo funcionamiento, en formato libre, en papel membretado de la empresa respectiva, firmada por el representante legal del licitante, en la que se indique clara y expresamente el plazo de garantía de los bienes ofertados y su óptimo funcionamiento, así como, que la garantía responde a una cobertura amplia contra vicios ocultos, defectos de fabricación o cualquier falla que presenten, los bienes y sus accesorios por el periodo establecido. El original de la Carta de Garantía en mención, deberá ser entregada por el licitante que resulte adjudicado durante el acto de entrega recepción de los bienes, debiendo ésta corresponder a la integrada en la propuesta técnica correspondiente. En cualquier caso, el Instituto se reserva el derecho de verificar en cualquier tiempo durante el procedimiento y posterior a su adjudicación, cualquier documentación presentada, con la intención de corroborar la veracidad de la información proporcionada por el licitante.	7. Carta garantía.pdf (720 KB)	0 (0)

1.3 4.3 Documentación económica. - Parámetros definidos por el Operador de la Unidad Compradora (Parámetros Locales)			**Preguntas Contestadas**	**Comentarios de Evaluación (Nivel Parámetro)**
			1 (de 1)	**0**
	Parámetro	**Descripción**	**Valor**	**Comentarios de Evaluación (Nivel Parámetro)**
1.3.1	4.3 Documentación económica	* El licitante deberá presentar su propuesta económica en pesos mexicanos de cada GRUPO 511, 514, 517 y 519, debidamente requisitada con la información solicitada, conforme al Formato N° 11 Proposición económica, considerando los Precios Máximos de	Propuesta economica.pdf (3.358 KB)	0 (0)

	Referencia establecido en el numeral 2.3 de la presente Convocatoria. Deberá ofertar un porcentaje de descuento, mínimo del 0.01%, el ofertar 0.00%, o descuentos negativos, será causal de desechamiento. El precio unitario que resulta de aplicar el porcentaje de descuento ofertado deberá ser truncado a dos decimales, sin considerar el Impuesto al Valor Agregado, cuando el licitante no lo haya realizado así, la convocante realizará dicho truncamiento para efectos de la evaluación económica y adjudicación correspondiente.		

CompraNet

Volver a la Lista

Publicación DOF

Procedimiento : 1087474 - LA-050GYR975-E3-2022, "Adq-Mob-Advo. para el HGZ, Pachuca de Soto, Hidalgo

Evaluación Final

Expediente:**2401758**- LA-050GYR975-E3-2022, "Adq–Mob-Advo.HGZ, Pachuca de Soto, Hidalgo

Fecha y hora de apertura de proposiciones: 10/03/2022 10:00:00

15

Administración del Procedi... | Monitoreo de Licit... | Grupo de Evalua... | Apertura de proposiciones | F... | Discusio... | Mensajes Unidad Compradora / Licit...

Resumen de Respuestas | Propuestas Técnicas | Propuestas Económicas | Estatus de la Apertura de Propuestas

Licitante : SINERGIA 17 SAS

Proposición técnica Licitante - Informe Evaluación

Histórico

Ronda actual
0

Detalles de envío de la Respuesta Técnica
Respuesta envaida por Ronda 0 On 09/03/2022 12:53:04 Por Sergio Macias Araujo

¿Rechazar Propuesta del Licitante?
[redacted]

Motivo del rechazo

Anexo Requerimiento técnico Firmado Digitalmente

TechnicalEnvelopeSummary.pdf.p7m (65 KB)

Evaluación de la Respuesta actual (Evaluación de la Respuesta anterior)

0 (0) Ver/Añadir Notas

1. Requerimiento Técnico / Legal

Visualizar Mi Evaluación | Comprobar la descarga de Anexos

1.1 4.1 Documentación legal-administrativa. - Parámetros definidos por el Operador de la Unidad Compradora (Parámetros Locales)			Preguntas Contestadas	Comentarios de Evaluación (Nivel Parámetro)
			11 (de 11)	0
	Parámetro	**Descripción**	**Valor**	**Comentarios de Evaluación (Nivel Parámetro)**
1.1.1	4.1.1_Acreditación	* 4.1.1 Escrito bajo protesta de decir verdad, que cuenta con las facultades suficientes para comprometerse por sí o por su representada, mismo que contendrá los datos enunciados en el artículo 48 fracción V del RLAASSP, de acuerdo con el Formato No. 4 Escrito de acreditación de licitante, conforme al numeral 4.1.1 de la presente convocatoria, junto con la copia simple por ambos lados de su identificación oficial vigente con fotografía (cartilla del servicio militar nacional, pasaporte, credencial para votar o cédula profesional) tratándose de personas físicas y en el caso de personas morales, de la persona que firme la propuesta. (INDISPENSABLE)	2401758 - HIDALGO-IMSS-LA-050GYR040975-E3... (391 KB)	0 (0)
1.1.2	4.1.2_Correo electronico	* 4.1.2 Escrito en el que el licitante indique su dirección de correo electrónico, en caso de contar con la misma.	2401758 - HIDALGO-IMSS-LA-050GYR040975-E3... (388 KB)	0 (0)
1.1.3	4.1.3_50 y 60	* 4.1.3 Manifestación bajo protesta de decir verdad, en la que se indique que el licitante no se ubica en los supuestos establecidos en los artículos 50 y 60 de la LAASSP. En el caso de propuesta conjunta, el documento deberá ser presentado por cada uno de los integrantes que se encuentren agrupados en dicha proposición, de acuerdo con el Formato No. 5. Supuestos 50 y 60 de la LAASSP de la presente convocatoria. (INDISPENSABLE)	2401758 - HIDALGO-IMSS-LA-050GYR040975-E3... (388 KB)	0 (0)
1.1.4	4.1.4_Integridad	* 4.1.4 Declaración de integridad, en la que el licitante manifieste bajo protesta de decir verdad, que se abstendrá por sí o a través de interpósita persona, de adoptar	2401758 - HIDALGO-IMSS-	0 (0)

		conductas para que los servidores públicos del IMSS induzcan o alteren las evaluaciones de las proposiciones, el resultado del procedimiento u otros aspectos que le puedan otorgar condiciones más ventajosas respecto a los demás participantes. En el caso de propuesta conjunta, el documento deberá ser presentado por cada uno de los integrantes que se encuentren agrupados en dicha proposición, de acuerdo con el Formato No. 6. Declaración de Integridad de la presente convocatoria. (INDISPENSABLE)	LA-050GYR040975-E3... (388 KB)	
1.1.5	4.1.5_Escritro MIPYMES	* 4.1.5 En su caso, escrito en el cual manifieste bajo protesta de decir verdad que cuenta con carácter de MIPYMES y en el que el licitante indique la estratificación de su empresa, ya sea micro, pequeña o mediana, en los términos del "Acuerdo por el que se establece la estratificación de las micro, pequeñas y medianas empresas", publicado en el DOF el 30 de junio de 2009, de conformidad con el artículo 34 del RLAASSP y de acuerdo con el Formato No. 7. Estratificación de empresas de la presente convocatoria, o bien copia del documento expedido por autoridad competente que determine su estratificación como micro, pequeña o mediana empresa. (INDISPENSABLE)	2401758 - HIDALGO-IMSS-LA-050GYR040975-E3... (390 KB)	0 (0)
1.1.6	4.1.6_ Convenio Participación Conjunta	4.1.6 En su caso, el convenio firmado por cada una de las personas que integren una proposición conjunta, indicando en el mismo las obligaciones específicas del contrato que corresponda a cada una de ellas, así como la forma en que se exigirá su cumplimiento, de conformidad con lo establecido en el numeral 3.6 y el Formato No. 3. Modelo de convenio de participación conjunta. (INDISPENSABLE)	2401758 - HIDALGO-IMSS-LA-050GYR040975-E3... (431 KB)	0 (0)
1.1.7	4.1.7_Bienes Nacionales	* 4.1.7 Escrito bajo protesta de decir verdad, en el que el representante legal del licitante manifieste que es de nacionalidad mexicana y que los bienes que oferta y entregará, serán producidos en México y contarán con el porcentaje de contenido nacional correspondiente. En el escrito a que se refiere el párrafo anterior, el licitante manifestará que en caso de que la Secretaría de Economía lo solicite, exhibirá la información que permita verificar que los bienes son de producción nacional y cumplen con el porcentaje de contenido nacional requerido, conforme al Formato No. 8. (INDISPENSABLE)	2401758 - HIDALGO-IMSS-LA-050GYR040975-E3... (391 KB)	0 (0)
1.1.8	4.1.8_ Información reservada	* 4.1.8 Se hace del conocimiento del licitante, que en términos de lo dispuesto por los artículos 110 fracción XIII, 111 y 113 de la Ley Federal de Transparencia y Acceso a la Información Pública, deberán indicar si los documentos que proporcionan al IMSS contienen información de carácter confidencial o reservada, señalando los documentos o las secciones de éstos que la contengan, así como el fundamento legal por el cual considera que tienen ese carácter, para lo cual se adjunta el Formato No. 9. Clasificación de la información. Cabe señalar que de no clasificarse la información por parte del licitante en los términos precisados, la información presentada como parte de su proposición tendrá tratamiento de información de carácter público.	2401758 - HIDALGO-IMSS-LA-050GYR040975-E3... (389 KB)	0 (0)
1.1.9	4.1.9_No se puede abrir	* 4.1.9 Escrito libre en el que manifieste su aceptación de que se tendrán como no presentadas sus proposiciones y en su caso, la documentación requerida, cuando el archivo electrónico que contiene las proposiciones y/o demás información, no pueda abrirse por tener algún virus informático o por cualquier otra causa ajena al IMSS, en términos de lo dispuesto por el numeral 29 del "Acuerdo por el que se establecen las disposiciones que deberán observar para la utilización del sistema electrónico de información pública gubernamental, denomminado CompraNet", adjuntándose para tal fin el Formato No. 10. Virus informático y daño de archivos.	2401758 - HIDALGO-IMSS-LA-050GYR040975-E3... (388 KB)	0 (0)
1.1.10	4.1.10_Información reservada	* 4.1.10 A efecto de dar cumplimiento a lo señalado en los artículos 50 fracción VII de la LAASSP y 88 fracción III del RLAASSP, las personas morales deberán presentar escaneados del documento original, la escritura constitutiva, sus reformas al acta constitutiva, poder del representante legal y la cédula de identificación fiscal. Para el caso de personas físicas, sólo aplicará la cédula de identificación fiscal, así como copia de identificación oficial vigente con fotografía (cartilla del servicio militar nacional, pasaporte, credencial para votar).	2401758 - HIDALGO-IMSS-LA-050GYR040975-E3... (9.952 KB)	0 (0)
1.1.11	NOTA:	En los numerales en los que no le aplique la documentación solicitada, el licitante deberá presentar sus escritos con la leyenda NO APLICA.	2401758 - HIDALGO-IMSS-LA-050GYR040975-E3... (19.216 KB)	0 (0)

1.2 4.2. Documentación técnica. - Parámetros definidos por el Operador de la Unidad Compradora (Parámetros Locales)			**Preguntas Contestadas**	**Comentarios de Evaluación (Nivel Parámetro)**
			7 (de 7)	**0**
	Parámetro	**Descripción**	**Valor**	**Comentarios de Evaluación (Nivel Parámetro)**
1.2.1	4.2.1	* 4.2.1 Las Cédulas de especificaciones técnicas de los bienes, con la descripción técnica amplia y detallada, la cual deberá corresponder al Anexo 3.1 "Cédulas de Descripción", misma que deberá ser firmada por el representante legal del mismo.	2401758 - HIDALGO-IMSS-LA-050GYR040975-E3... (6.477 KB)	0 (0)
1.2.2	4.2.2	* 4.2.2 Se requiere que el licitante presente anexos técnicos, folletos, catálogos, fotografías, imágenes, instructivos y/o manuales del fabricante, los cuales deberán corresponder, con la(s) marca(s) y modelo(s) y/o número(s) de parte(s) y/o número(s) de catálogo(s) y con la descripción técnica enunciadas por el licitante, tal documentación deberá ser completa y, en caso de estar en idioma diferente al español deberá proporcionar la traducción simple al español, sin que altere, modifique o distorsione el contenido y/o alcance del documento traducido, en el entendido de que la traducción podrá contener únicamente las páginas, secciones y/o párrafos que soporten sus proposiciones. En caso de presentar imágenes y/o fotografías para corroborar las especificaciones y requisitos ofertados, se precisa que el licitante deberá comprobar que existe la debida correspondencia entre la imagen y/o fotografía y el bien ofertado.	2401758 - HIDALGO-IMSS-LA-050GYR040975-E3... (1.316 KB)	0 (0)
1.2.3	4.2.3	* 4.2.3 Documento en papel membretado del licitante, firmado por el representante legal del mismo, donde este respalde el, la(s) marca(s), modelo(s) y fabricante(s) indicados en la "Descripción amplia y detallada de los bienes ofertados y la	2401758 - HIDALGO-IMSS-LA-	0 (0)

	congruencia que guarda con los anexos técnicos, folletos, catálogos, fotografías, instructivos y/o manuales del fabricante, que envíe el licitante como sustento (Anexo 4.1).	050GYR040975-E3... (977 KB)	
1.2.4 4.2.4	* 4.2.4 Para aquellos bienes ofertados, de origen Nacional o Internacional, los licitantes deberán adjuntar a su propuesta técnica la documentación en los términos siguientes: Para la totalidad de las partidas, será requisito presentar copia simple del Certificado de calidad ISO-9001 vigente, en el que se deberá identificar: • Tipo y número de certificado. • Nombre y dirección de la empresa que se certifica. • Alcance. • Fecha de emisión. • Vigencia o fecha de vencimiento. . Nombre y firma autógrafa de la persona que emite el certificado. El alcance deberá amparar la fabricación de bienes de iguales o similares características a los solicitados en los presentes Términos y Condiciones, y ofertados por el licitante.	2401758 - HIDALGO-IMSS-LA-050GYR040975-E3... (643 KB)	0 (0)
1.2.5 4.2.5	* 4.2.5 Para los bienes fabricados en su totalidad o que cuenten con componentes en madera, será requisito presentar copia simple del Certificado que acredite el origen, custodia y manejo sustentable de la madera empleada en la fabricación del mobiliario administrativo. • Tipo y número de certificado. • Nombre y dirección de la empresa que se certifica. • Alcance. • Fecha de emisión. • Vigencia o fecha de vencimiento. • Nombre y firma autógrafa de la persona que emite el certificado. El alcance deberá amparar la fabricación de bienes de iguales o similares características a los solicitados en los presentes Términos y Condiciones, y ofertados por el licitante.	2401758 - HIDALGO-IMSS-LA-050GYR040975-E3... (520 KB)	0 (0)
1.2.6 4.2.6	* 4.2.6 Copia simple del o los Certificado indicados en el Anexo No. 3.1 "Descripción amplia y detallada de los bienes (Cédulas de Descripción de Bienes)". La documentación que acredite lo solicitado, deberá ser completa y, en caso de estar en idioma diferente al español deberá presentar la traducción simple al español, en el entendido de que la traducción podrá contener únicamente las páginas, secciones y/o párrafos que soporten sus proposiciones. Asimismo, la documentación presentada, deberá estar vigentes en el Acto de Presentación y Apertura de Proposiciones.	2401758 - HIDALGO-IMSS-LA-050GYR040975-E3... (734 KB)	0 (0)
1.2.7 4.2.7	* 4.2.7 El licitante deberá integrar a su oferta, copia simple de la Carta de Garantía de los bienes y sus accesorios, y su óptimo funcionamiento, en formato libre, en papel membretado de la empresa respectiva, firmada por el representante legal del licitante, en la que se indique clara y expresamente el plazo de garantía de los bienes ofertados y su óptimo funcionamiento, así como, que la garantía responde a una cobertura amplia contra vicios ocultos, defectos de fabricación o cualquier falla que presenten, los bienes y sus accesorios por el periodo establecido. El original de la Carta de Garantía en mención, deberá ser entregada por el licitante que resulte adjudicado durante el acto de entrega recepción de los bienes, debiendo ésta corresponder a la integrada en la propuesta técnica correspondiente. En cualquier caso, el Instituto se reserva el derecho de verificar en cualquier tiempo durante el procedimiento y posterior a su adjudicación, cualquier documentación presentada, con la intención de corroborar la veracidad de la información proporcionada por el licitante.	2401758 - HIDALGO-IMSS-LA-050GYR040975-E3... (523 KB)	0 (0)

1.3 4.3 Documentación económica. - Parámetros definidos por el Operador de la Unidad Compradora (Parámetros Locales)			**Preguntas Contestadas**	**Comentarios de Evaluación (Nivel Parámetro)**
			1 (de 1)	**0**
	Parámetro	**Descripción**	**Valor**	**Comentarios de Evaluación (Nivel Parámetro)**
1.3.1	4.3 Documentación económica	* El licitante deberá presentar su propuesta económica en pesos mexicanos de cada GRUPO 511, 514, 517 y 519, debidamente requisitada con la información solicitada, conforme al Formato N° 11 Proposición económica, considerando los Precios Máximos de Referencia establecido en el numeral 2.3 de la presente Convocatoria. Deberá ofertar un porcentaje de descuento, mínimo del 0.01%, el ofertar 0.00%, o descuentos negativos, será causal de desechamiento. El precio unitario que resulta de aplicar el porcentaje de descuento ofertado deberá ser truncado a dos decimales, sin considerar el Impuesto al Valor Agregado, cuando el licitante no lo haya realizado así, la convocante realizará dicho truncamiento para efectos de la evaluación económica y adjudicación correspondiente.	2401758 - HIDALGO-IMSS-LA-050GYR040975-E3... (1.142 KB)	0 (0)

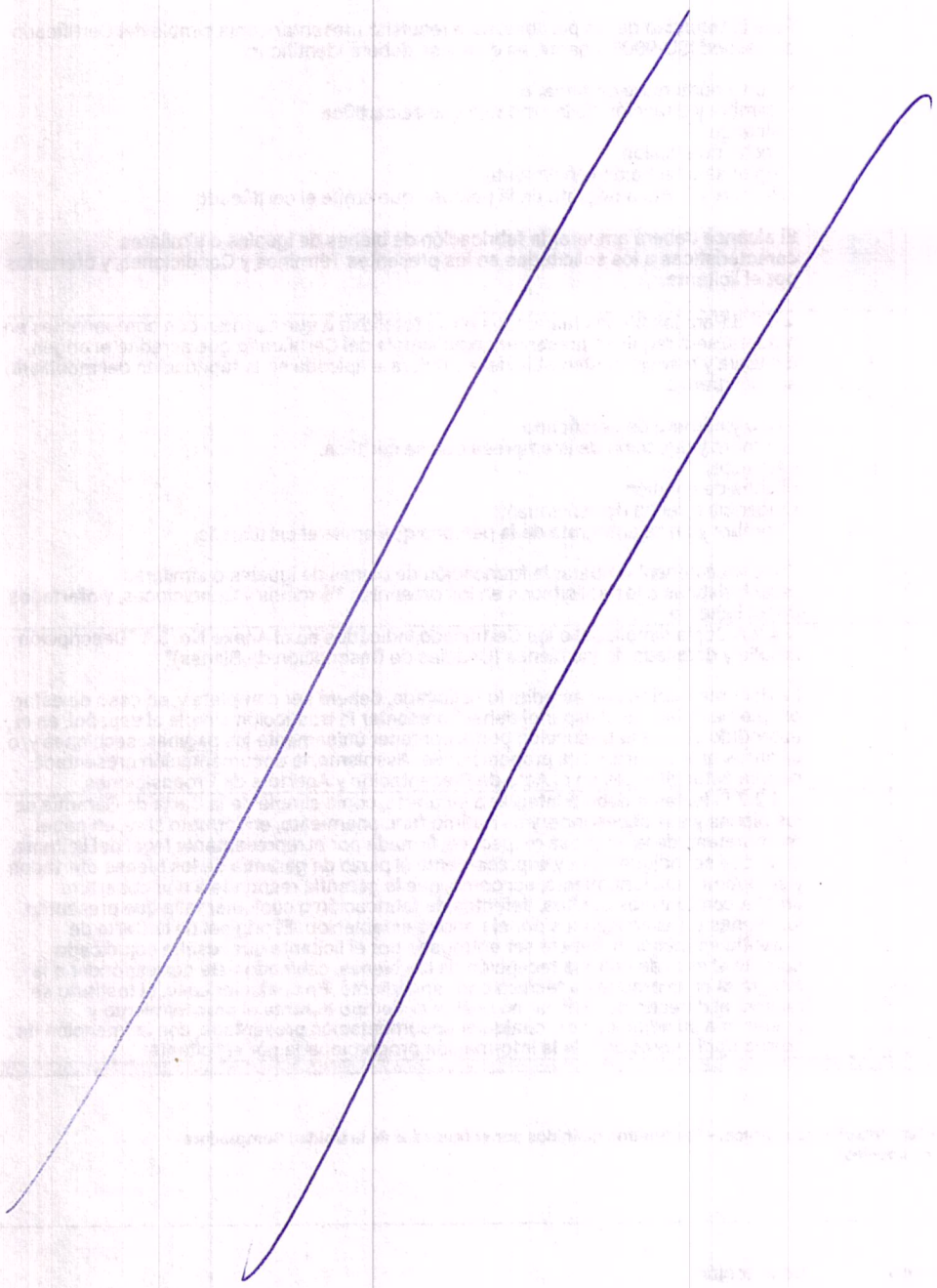

CompraNet

16

Volver a la Lista

Publicación DOF

Procedimiento : 1087474 - LA-050GYR975-E3-2022, "Adq-Mob-Advo. para el HGZ, Pachuca de Soto, Hidalgo

Evaluación Final

Expediente:**2401758**- LA-050GYR975-E3-2022, "Adq–Mob-Advo.HGZ, Pachuca de Soto, Hidalgo

Fecha y hora de apertura de proposiciones: 10/03/2022 10:00:00

Administración del Procedi... | Monitoreo de Licit... | Grupo de Evalua... | Apertura de proposiciones | F... | Discusio... | Mensajes Unidad Compradora / Licit...

Resumen de Respuestas | Propuestas Técnicas | Propuestas Económicas | Estatus de la Apertura de Propuestas

Licitante : SISTEMAS INTEGRALES DE OFICINA SIO SA DE CV

Proposición técnica Licitante - Informe Evaluación

Histórico

Ronda actual
0

Detalles de envío de la Respuesta Técnica
Respuesta envaida por Ronda 0 On 10/03/2022 09:52:54 Por Victor Hernandez Miranda

¿Rechazar Propuesta del Licitante?

Motivo del rechazo

Anexo Requerimiento técnico Firmado Digitalmente

TechnicalEnvelopeSummary.pdf.p7m (66 KB)

Evaluación de la Respuesta actual (Evaluación de la Respuesta anterior)
0 (0) Ver/Añadir Notas

1. Requerimiento Técnico / Legal

Visualizar Mi Evaluación | Comprobar la descarga de Anexos

	Parámetro	Descripción	Valor	Comentarios de Evaluación (Nivel Parámetro)
1.1 4.1 Documentación legal-administrativa. - Parámetros definidos por el Operador de la Unidad Compradora (Parámetros Locales)			**Preguntas Contestadas**	**Comentarios de Evaluación (Nivel Parámetro)**
			11 (de 11)	**0**
1.1.1	4.1.1_Acreditación	* 4.1.1 Escrito bajo protesta de decir verdad, que cuenta con las facultades suficientes para comprometerse por sí o por su representada, mismo que contendrá los datos enunciados en el artículo 48 fracción V del RLAASSP, de acuerdo con el Formato No. 4 Escrito de acreditación de licitante, conforme al numeral 4.1.1 de la presente convocatoria, junto con la copia simple por ambos lados de su identificación oficial vigente con fotografía (cartilla del servicio militar nacional, pasaporte, credencial para votar o cédula profesional) tratándose de personas físicas y en el caso de personas morales, de la persona que firme la propuesta. (INDISPENSABLE)	1. anexo 4 manifestacion.pdf (416 KB)	0 (0)
1.1.2	4.1.2_Correo electronico	* 4.1.2 Escrito en el que el licitante indique su dirección de correo electrónico, en caso de contar con la misma.	2. Correo electronico.pdf (255 KB)	0 (0)
1.1.3	4.1.3_50 y 60	* 4.1.3 Manifestación bajo protesta de decir verdad, en la que se indique que el licitante no se ubica en los supuestos establecidos en los artículos 50 y 60 de la LAASSP. En el caso de propuesta conjunta, el documento deberá ser presentado por cada uno de los integrantes que se encuentren agrupados en dicha proposición, de acuerdo con el Formato No. 5. Supuestos 50 y 60 de la LAASSP de la presente convocatoria. (INDISPENSABLE)	3. formato 5 art 50 y 60.pdf (180 KB)	0 (0)
1.1.4	4.1.4_Integridad	* 4.1.4 Declaración de integridad, en la que el licitante manifieste bajo protesta de decir verdad, que se abstendrá por sí o a través de interpósita persona, de adoptar conductas para que los servidores públicos del IMSS	4. formato 6 declaracion integridad.pdf (180 KB)	0 (0)

		induzcan o alteren las evaluaciones de las proposiciones, el resultado del procedimiento u otros aspectos que le puedan otorgar condiciones más ventajosas respecto a los demás participantes. En el caso de propuesta conjunta, el documento deberá ser presentado por cada uno de los integrantes que se encuentren agrupados en dicha proposición, de acuerdo con el Formato No. 6. Declaración de Integridad de la presente convocatoria. (INDISPENSABLE)		
1.1.5	4.1.5_Escritro MIPYMES	* 4.1.5 En su caso, escrito en el cual manifieste bajo protesta de decir verdad que cuenta con carácter de MIPYMES y en el que el licitante indique la estratificación de su empresa, ya sea micro, pequeña o mediana, en los términos del "Acuerdo por el que se establece la estratificación de las micro, pequeñas y medianas empresas", publicado en el DOF el 30 de junio de 2009, de conformidad con el artículo 34 del RLAASSP y de acuerdo con el Formato No. 7. Estratificación de empresas de la presente convocatoria, o bien copia del documento expedido por autoridad competente que determine su estratificación como micro, pequeña o mediana empresa. (INDISPENSABLE)	5. formato 7 mipymes.pdf (187 KB)	0 (0)
1.1.6	4.1.6_ Convenio Participación Conjunta	4.1.6 En su caso, el convenio firmado por cada una de las personas que integren una proposición conjunta, indicando en el mismo las obligaciones específicas del contrato que corresponda a cada una de ellas, así como la forma en que se exigirá su cumplimiento, de conformidad con lo establecido en el numeral 3.6 y el Formato No. 3. Modelo de convenio de participación conjunta. (INDISPENSABLE)	6. formato 3 conjunta.pdf (307 KB)	0 (0)
1.1.7	4.1.7_Bienes Nacionales	* 4.1.7 Escrito bajo protesta de decir verdad, en el que el representante legal del licitante manifieste que es de nacionalidad mexicana y que los bienes que oferta y entregará, serán producidos en México y contarán con el porcentaje de contenido nacional correspondiente. En el escrito a que se refiere el párrafo anterior, el licitante manifestará que en caso de que la Secretaría de Economía lo solicite, exhibirá la información que permita verificar que los bienes son de producción nacional y cumplen con el porcentaje de contenido nacional requerido, conforme al Formato No. 8. (INDISPENSABLE)	7. formato 8 nacionalidad mexicana.pdf (270 KB)	0 (0)
1.1.8	4.1.8_ Información reservada	* 4.1.8 Se hace del conocimiento del licitante, que en términos de lo dispuesto por los artículos 110 fracción XIII, 111 y 113 de la Ley Federal de Transparencia y Acceso a la Información Pública, deberán indicar si los documentos que proporcionan al IMSS contienen información de carácter confidencial o reservada, señalando los documentos o las secciones de éstos que la contengan, así como el fundamento legal por el cual considera que tienen ese carácter, para lo cual se adjunta el Formato No. 9. Clasificación de la información. Cabe señalar que de no clasificarse la información por parte del licitante en los términos precisados, la información presentada como parte de su proposición tendrá tratamiento de información de carácter público.	8. formato 9.pdf (225 KB)	0 (0)
1.1.9	4.1.9_No se puede abrir	* 4.1.9 Escrito libre en el que manifieste su aceptación de que se tendrán como no presentadas sus proposiciones y en su caso, la documentación requerida, cuando el archivo electrónico que contiene las proposiciones y/o demás información, no pueda abrirse por tener algún virus informático o por cualquier otra causa ajena al IMSS, en términos de lo dispuesto por el numeral 29 del "Acuerdo por el que se establecen las disposiciones que deberán observar para la utilización del sistema electrónico de información pública gubernamental, denominado CompraNet", adjuntándose para tal fin el Formato No. 10. Virus informático y daño de archivos.	9. FORMATO 10 ARCHIVOS DIG.pdf (223 KB)	0 (0)
1.1.10	4.1.10_Información reservada	* 4.1.10 A efecto de dar cumplimiento a lo señalado en los artículos 50 fracción VII de la LAASSP y 88 fracción III del RLAASSP, las personas morales deberán presentar escaneados del documento original, la escritura constitutiva, sus reformas al acta constitutiva, poder del representante legal y la cédula de identificación fiscal. Para el caso de personas físicas, sólo aplicará la cédula de identificación fiscal, así como copia de identificación oficial vigente con fotografía (cartilla del servicio militar nacional, pasaporte, credencial para votar).	ACTA.rar (9.768 KB)	0 (0)
1.1.11	NOTA:	En los numerales en los que no le aplique la documentación solicitada, el licitante deberá presentar sus escritos con la leyenda NO APLICA.	13. NOTA.pdf (205 KB)	0 (0)

1.2 4.2. Documentación técnica. - Parámetros definidos por el Operador de la Unidad Compradora (Parámetros Locales)			**Preguntas Contestadas**	**Comentarios de Evaluación (Nivel Parámetro)**
			7 (de 7)	**0**
	Parámetro	**Descripción**	**Valor**	**Comentarios de Evaluación (Nivel Parámetro)**
1.2.1	4.2.1	* 4.2.1 Las Cédulas de especificaciones técnicas de los bienes, con la descripción técnica amplia y detallada, la cual deberá corresponder al Anexo 3.1 "Cédulas de Descripción", misma que deberá ser firmada por el representante legal del mismo.	CEDULAS.rar (1.734 KB)	0 (0)
1.2.2	4.2.2	* 4.2.2 Se requiere que el licitante presente anexos técnicos, folletos, catálogos, fotografías, imágenes, instructivos y/o manuales del fabricante, los cuales deberán corresponder, con la(s) marca(s) y modelo(s) y/o número(s) de parte(s) y/o número(s) de catálogo(s) y con la descripción técnica enunciadas por el licitante, tal documentación deberá ser completa y, en caso de estar en idioma diferente al español deberá proporcionar la traducción simple al español, sin que altere, modifique o distorsione el contenido y/o alcance del documento traducido, en el entendido de que la traducción podrá contener únicamente las páginas, secciones y/o párrafos que soporten sus proposiciones. En caso de presentar imágenes y/o fotografías para corroborar las especificaciones y requisitos ofertados, se precisa que el licitante deberá comprobar que existe la debida correspondencia entre la imagen y/o fotografía y el bien ofertado.	FOLLETOS.rar (1.760 KB)	0 (0)

1.2.3	4.2.3	* 4.2.3 Documento en papel membretado del licitante, firmado por el representante legal del mismo, donde este respalde el, la(s) marca(s), modelo(s) y fabricante(s) indicados en la "Descripción amplia y detallada de los bienes ofertados y la congruencia que guarda con los anexos técnicos, folletos, catálogos, fotografías, instructivos y/o manuales del fabricante, que envíe el licitante como sustento (Anexo 4.1).	ANEXOS 4.1.rar (1.540 KB)	0 (0)
1.2.4	4.2.4	* 4.2.4 Para aquellos bienes ofertados, de origen Nacional o Internacional, los licitantes deberán adjuntar a su propuesta técnica la documentación en los términos siguientes: Para la totalidad de las partidas, será requisito presentar copia simple del Certificado de calidad ISO-9001 vigente, en el que se deberá identificar: • Tipo y número de certificado. • Nombre y dirección de la empresa que se certifica. • Alcance. • Fecha de emisión. • Vigencia o fecha de vencimiento. . Nombre y firma autógrafa de la persona que emite el certificado. El alcance deberá amparar la fabricación de bienes de iguales o similares características a los solicitados en los presentes Términos y Condiciones, y ofertados por el licitante.	NOM E ISO.rar (836 KB)	0 (0)
1.2.5	4.2.5	* 4.2.5 Para los bienes fabricados en su totalidad o que cuenten con componentes en madera, será requisito presentar copia simple del Certificado que acredite el origen, custodia y manejo sustentable de la madera empleada en la fabricación del mobiliario administrativo. • Tipo y número de certificado. • Nombre y dirección de la empresa que se certifica. • Alcance. • Fecha de emisión. • Vigencia o fecha de vencimiento. • Nombre y firma autógrafa de la persona que emite el certificado. El alcance deberá amparar la fabricación de bienes de iguales o similares características a los solicitados en los presentes Términos y Condiciones, y ofertados por el licitante.	CERTIFICADO MADERA.rar (349 KB)	0 (0)
1.2.6	4.2.6	* 4.2.6 Copia simple del o los Certificado indicados en el Anexo No. 3.1 "Descripción amplia y detallada de los bienes (Cédulas de Descripción de Bienes)". La documentación que acredite lo solicitado, deberá ser completa y, en caso de estar en idioma diferente al español deberá presentar la traducción simple al español, en el entendido de que la traducción podrá contener únicamente las páginas, secciones y/o párrafos que soporten sus proposiciones. Asimismo, la documentación presentada, deberá estar vigentes en el Acto de Presentación y Apertura de Proposiciones.	NORMAS TELAS.rar (394 KB)	0 (0)
1.2.7	4.2.7	* 4.2.7 El licitante deberá integrar a su oferta, copia simple de la Carta de Garantía de los bienes y sus accesorios, y su óptimo funcionamiento, en formato libre, en papel membretado de la empresa respectiva, firmada por el representante legal del licitante, en la que se indique clara y expresamente el plazo de garantía de los bienes ofertados y su óptimo funcionamiento, así como, que la garantía responde a una cobertura amplia contra vicios ocultos, defectos de fabricación o cualquier falla que presenten, los bienes y sus accesorios por el periodo establecido. El original de la Carta de Garantía en mención, deberá ser entregada por el licitante que resulte adjudicado durante el acto de entrega recepción de los bienes, debiendo ésta corresponder a la integrada en la propuesta técnica correspondiente. En cualquier caso, el Instituto se reserva el derecho de verificar en cualquier tiempo durante el procedimiento y posterior a su adjudicación, cualquier documentación presentada, con la intención de corroborar la veracidad de la información proporcionada por el licitante.	7. garantia de los bienes.pdf (175 KB)	0 (0)

1.3 4.3 Documentación económica. - Parámetros definidos por el Operador de la Unidad Compradora (Parámetros Locales)	**Preguntas Contestadas**	**Comentarios de Evaluación (Nivel Parámetro)**
	1 (de 1)	**0**

	Parámetro	**Descripción**	**Valor**	**Comentarios de Evaluación (Nivel Parámetro)**
1.3.1	4.3 Documentación económica	* El licitante deberá presentar su propuesta económica en pesos mexicanos de cada GRUPO 511, 514, 517 y 519, debidamente requisitada con la información solicitada, conforme al Formato N° 11 Proposición económica, considerando los Precios Máximos de Referencia establecido en el numeral 2.3 de la presente Convocatoria. Deberá ofertar un porcentaje de descuento, mínimo del 0.01%, el ofertar 0.00%, o descuentos negativos, será causal de desechamiento. El precio unitario que resulta de aplicar el porcentaje de descuento ofertado deberá ser truncado a dos decimales, sin considerar el Impuesto al Valor Agregado, cuando el licitante no lo haya realizado así, la convocante realizará dicho truncamiento para efectos de la evaluación económica y adjudicación correspondiente.	form 11.rar (569 KB)	0 (0)

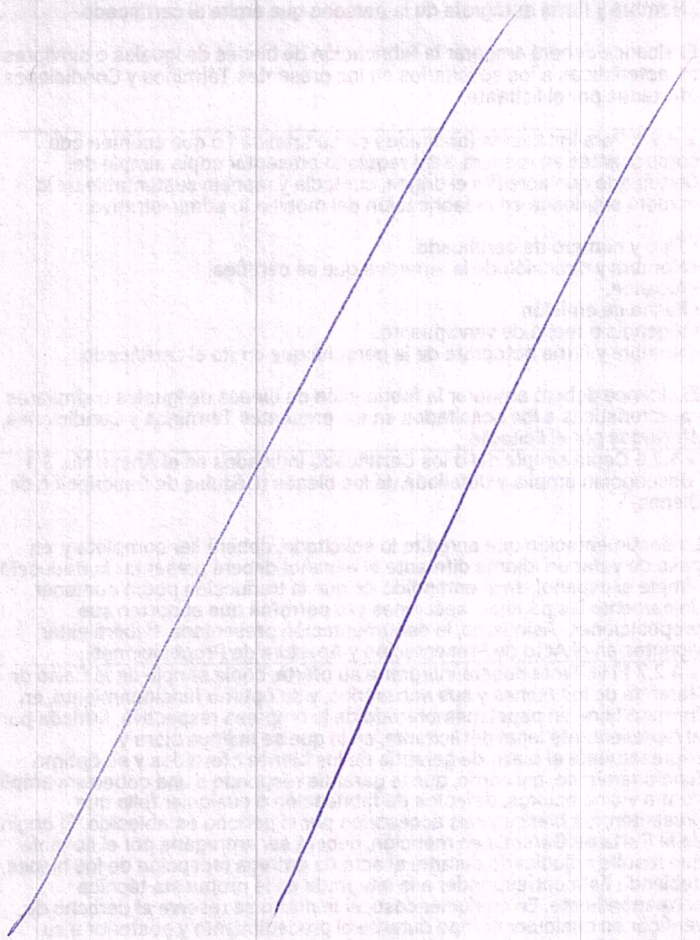

CompraNet

17

Volver a la Lista

Publicación DOF

Procedimiento : 1087474 - LA-050GYR975-E3-2022, "Adq-Mob-Advo. para el HGZ, Pachuca de Soto, Hidalgo

Evaluación Final

Expediente:**2401758**- LA-050GYR975-E3-2022, "Adq–Mob-Advo.HGZ, Pachuca de Soto, Hidalgo

Fecha y hora de apertura de proposiciones: 10/03/2022 10:00:00

Administración del Procedi... | Monitoreo de Licit... | Grupo de Evalua... | **Apertura de proposiciones** | F... | Discusio... | Mensajes Unidad Compradora / Licit...

Resumen de Respuestas | Propuestas Técnicas | Propuestas Económicas | Estatus de la Apertura de Propuestas

Licitante : TECNO ROBLES DE MEXICO SA DE CV

Proposición técnica Licitante - Informe Evaluación

Histórico

Ronda actual
0

Detalles de envío de la Respuesta Técnica
Respuesta envaida por Ronda 0 On 10/03/2022 09:48:11 Por BENJAMIN ROBLES PARRA

¿Rechazar Propuesta del Licitante?
[redacted]

Motivo del rechazo

Anexo Requerimiento técnico Firmado Digitalmente

TechnicalEnvelopeSummary.pdf.p7m (66 KB)

Evaluación de la Respuesta actual (Evaluación de la Respuesta anterior)
0 (0) Ver/Añadir Notas

1. Requerimiento Técnico / Legal

Visualizar Mi Evaluación | Comprobar la descarga de Anexos

1.1 4.1 Documentación legal-administrativa. - Parámetros definidos por el Operador de la Unidad Compradora (Parámetros Locales)			Preguntas Contestadas	Comentarios de Evaluación (Nivel Parámetro)
			11 (de 11)	0
	Parámetro	**Descripción**	**Valor**	**Comentarios de Evaluación (Nivel Parámetro)**
1.1.1	4.1.1_Acreditación	* 4.1.1 Escrito bajo protesta de decir verdad, que cuenta con las facultades suficientes para comprometerse por sí o por su representada, mismo que contendrá los datos enunciados en el artículo 48 fracción V del RLAASSP, de acuerdo con el Formato No. 4 Escrito de acreditación de licitante, conforme al numeral 4.1.1 de la presente convocatoria, junto con la copia simple por ambos lados de su identificación oficial vigente con fotografía (cartilla del servicio militar nacional, pasaporte, credencial para votar o cédula profesional) tratándose de personas físicas y en el caso de personas morales, de la persona que firme la propuesta. (INDISPENSABLE)	1 al 6) INTERES DE PARTICIPAR - FORMATO ... (168 KB)	0 (0)
1.1.2	4.1.2_Correo electronico	* 4.1.2 Escrito en el que el licitante indique su dirección de correo electrónico, en caso de contar con la misma.	7) 4.1.2 - DIRECCION DE CORREO ELECTRO... (100 KB)	0 (0)
1.1.3	4.1.3_50 y 60	* 4.1.3 Manifestación bajo protesta de decir verdad, en la que se indique que el licitante no se ubica en los supuestos establecidos en los artículos 50 y 60 de la LAASSP. En el caso de propuesta conjunta, el documento deberá ser presentado por cada uno de los integrantes que se encuentren agrupados en dicha proposición, de acuerdo con el Formato No. 5. Supuestos 50 y 60 de la LAASSP de la presente convocatoria. (INDISPENSABLE)	8) FORMATO 5 - SUPUESTOS 50 Y 60 DE LA... (100 KB)	0 (0)
1.1.4	4.1.4_Integridad	* 4.1.4 Declaración de integridad, en la que el licitante manifieste bajo protesta de decir verdad, que se abstendrá por sí o a través de interpósita	9) FORMATO 6 - DECLARACIÓN DE	0 (0)

		persona, de adoptar conductas para que los servidores públicos del IMSS induzcan o alteren las evaluaciones de las proposiciones, el resultado del procedimiento u otros aspectos que le puedan otorgar condiciones más ventajosas respecto a los demás participantes. En el caso de propuesta conjunta, el documento deberá ser presentado por cada uno de los integrantes que se encuentren agrupados en dicha proposición, de acuerdo con el Formato No. 6. Declaración de Integridad de la presente convocatoria. (INDISPENSABLE)	INTEGRID... (100 KB)	
1.1.5	4.1.5_Escritro MIPYMES	* 4.1.5 En su caso, escrito en el cual manifieste bajo protesta de decir verdad que cuenta con carácter de MIPYMES y en el que el licitante indique la estratificación de su empresa, ya sea micro, pequeña o mediana, en los términos del "Acuerdo por el que se establece la estratificación de las micro, pequeñas y medianas empresas", publicado en el DOF el 30 de junio de 2009, de conformidad con el artículo 34 del RLAASSP y de acuerdo con el Formato No. 7. Estratificación de empresas de la presente convocatoria, o bien copia del documento expedido por autoridad competente que determine su estratificación como micro, pequeña o mediana empresa. (INDISPENSABLE)	10) FORMATO 7 - ESTRATIFICACIÓN DE MIC... (106 KB)	0 (0)
1.1.6	4.1.6_ Convenio Participación Conjunta	4.1.6 En su caso, el convenio firmado por cada una de las personas que integren una proposición conjunta, indicando en el mismo las obligaciones específicas del contrato que corresponda a cada una de ellas, así como la forma en que se exigirá su cumplimiento, de conformidad con lo establecido en el numeral 3.6 y el Formato No. 3. Modelo de convenio de participación conjunta. (INDISPENSABLE)	11) FORMATO 3 - Modelo de convenio de ... (107 KB)	0 (0)
1.1.7	4.1.7_Bienes Nacionales	* 4.1.7 Escrito bajo protesta de decir verdad, en el que el representante legal del licitante manifieste que es de nacionalidad mexicana y que los bienes que oferta y entregará, serán producidos en México y contarán con el porcentaje de contenido nacional correspondiente. En el escrito a que se refiere el párrafo anterior, el licitante manifestará que en caso de que la Secretaría de Economía lo solicite, exhibirá la información que permita verificar que los bienes son de producción nacional y cumplen con el porcentaje de contenido nacional requerido, conforme al Formato No. 8. (INDISPENSABLE)	12 al 15) FORMATO 8 - ESCRITO DE PORCE... (150 KB)	0 (0)
1.1.8	4.1.8_ Información reservada	* 4.1.8 Se hace del conocimiento del licitante, que en términos de lo dispuesto por los artículos 110 fracción XIII, 111 y 113 de la Ley Federal de Transparencia y Acceso a la Información Pública, deberán indicar si los documentos que proporcionan al IMSS contienen información de carácter confidencial o reservada, señalando los documentos o las secciones de éstos que la contengan, así como el fundamento legal por el cual considera que tienen ese carácter, para lo cual se adjunta el Formato No. 9. Clasificación de la información. Cabe señalar que de no clasificarse la información por parte del licitante en los términos precisados, la información presentada como parte de su proposición tendrá tratamiento de información de carácter público.	16 al 17) FORMATO 9 - CLASIFICACIÓN DE... (118 KB)	0 (0)
1.1.9	4.1.9_No se puede abrir	* 4.1.9 Escrito libre en el que manifieste su aceptación de que se tendrán como no presentadas sus proposiciones y en su caso, la documentación requerida, cuando el archivo electrónico que contiene las proposiciones y/o demás información, no pueda abrirse por tener algún virus informático o por cualquier otra causa ajena al IMSS, en términos de lo dispuesto por el numeral 29 del "Acuerdo por el que se establecen las disposiciones que deberán observar para la utilización del sistema electrónico de información pública gubernamental, denominado CompraNet", adjuntándose para tal fin el Formato No. 10. Virus informático y daño de archivos.	18) FORMATO 10 - VIRUS INFORMÁTICO Y D... (112 KB)	0 (0)
1.1.10	4.1.10_Información reservada	* 4.1.10 A efecto de dar cumplimiento a lo señalado en los artículos 50 fracción VII de la LAASSP y 88 fracción III del RLAASSP, las personas morales deberán presentar escaneados del documento original, la escritura constitutiva, sus reformas al acta constitutiva, poder del representante legal y la cédula de identificación fiscal. Para el caso de personas físicas, sólo aplicará la cédula de identificación fiscal, así como copia de identificación oficial vigente con fotografía (cartilla del servicio militar nacional, pasaporte, credencial para votar).	19 al 62) ACTA CONSTITUTIVA - PODER NOTA... (13.763 KB)	0 (0)
1.1.11	NOTA:	En los numerales en los que no le aplique la documentación solicitada, el licitante deberá presentar sus escritos con la leyenda NO APLICA.	63) FORMATO 12 - ESCRITO DE NO CONFLIC... (100 KB)	0 (0)

1.2 4.2. Documentación técnica. - Parámetros definidos por el Operador de la Unidad Compradora (Parámetros Locales)			**Preguntas Contestadas**	**Comentarios de Evaluación (Nivel Parámetro)**
			7 (de 7)	**0**
	Parámetro	**Descripción**	**Valor**	**Comentarios de Evaluación (Nivel Parámetro)**
1.2.1	4.2.1	* 4.2.1 Las Cédulas de especificaciones técnicas de los bienes, con la descripción técnica amplia y detallada, la cual deberá corresponder al Anexo 3.1 "Cédulas de Descripción", misma que deberá ser firmada por el representante legal del mismo.	64 AL 136) CEDULAS.zip (4.126 KB)	0 (0)
1.2.2	4.2.2	* 4.2.2 Se requiere que el licitante presente anexos técnicos, folletos, catálogos, fotografías, imágenes, instructivos y/o manuales del fabricante, los cuales deberán corresponder, con la(s) marca(s) y modelo(s) y/o número(s) de parte(s) y/o número(s) de catálogo(s) y con la descripción técnica enunciadas por el licitante, tal documentación deberá ser completa y, en caso de estar en idioma diferente al español deberá proporcionar la traducción simple al español, sin que altere, modifique o distorsione el contenido y/o alcance del documento traducido, en el entendido de que la traducción podrá contener únicamente las páginas, secciones y/o párrafos que soporten sus proposiciones. En caso de presentar imágenes y/o fotografías para corroborar las especificaciones y requisitos ofertados, se	137 al 168) CATALOGOS.pdf (876 KB)	0 (0)

	precisa que el licitante deberá comprobar que existe la debida correspondencia entre la imagen y/o fotografía y el bien ofertado.		
1.2.3 4.2.3	* 4.2.3 Documento en papel membretado del licitante, firmado por el representante legal del mismo, donde este respalde el, la(s) marca(s), modelo(s) y fabricante(s) indicados en la "Descripción amplia y detallada de los bienes ofertados y la congruencia que guarda con los anexos técnicos, folletos, catálogos, fotografías, instructivos y/o manuales del fabricante, que envíe el licitante como sustento (Anexo 4.1).	169) 4.2.3 - descripcion amplia y detall... (107 KB)	0 (0)
1.2.4 4.2.4	* 4.2.4 Para aquellos bienes ofertados, de origen Nacional o Internacional, los licitantes deberán adjuntar a su propuesta técnica la documentación en los términos siguientes: Para la totalidad de las partidas, será requisito presentar copia simple del Certificado de calidad ISO-9001 vigente, en el que se deberá identificar: • Tipo y número de certificado. • Nombre y dirección de la empresa que se certifica. • Alcance. • Fecha de emisión. • Vigencia o fecha de vencimiento. . Nombre y firma autógrafa de la persona que emite el certificado. El alcance deberá amparar la fabricación de bienes de iguales o similares características a los solicitados en los presentes Términos y Condiciones, y ofertados por el licitante.	170) ISO 9001-2015 (JUN22) (CONTROLADA).... (816 KB)	0 (0)
1.2.5 4.2.5	* 4.2.5 Para los bienes fabricados en su totalidad o que cuenten con componentes en madera, será requisito presentar copia simple del Certificado que acredite el origen, custodia y manejo sustentable de la madera empleada en la fabricación del mobiliario administrativo. • Tipo y número de certificado. • Nombre y dirección de la empresa que se certifica. • Alcance. • Fecha de emisión. • Vigencia o fecha de vencimiento. • Nombre y firma autógrafa de la persona que emite el certificado. El alcance deberá amparar la fabricación de bienes de iguales o similares características a los solicitados en los presentes Términos y Condiciones, y ofertados por el licitante.	171) CERTIFICADO DEL ORIGEN, CUSTODIA Y ... (107 KB)	0 (0)
1.2.6 4.2.6	* 4.2.6 Copia simple del o los Certificado indicados en el Anexo No. 3.1 "Descripción amplia y detallada de los bienes (Cédulas de Descripción de Bienes)". La documentación que acredite lo solicitado, deberá ser completa y, en caso de estar en idioma diferente al español deberá presentar la traducción simple al español, en el entendido de que la traducción podrá contener únicamente las páginas, secciones y/o párrafos que soporten sus proposiciones. Asimismo, la documentación presentada, deberá estar vigentes en el Acto de Presentación y Apertura de Proposiciones.	172 al 188) REGISTROS SANITARIOS COFEPRI... (12.429 KB)	0 (0)
1.2.7 4.2.7	* 4.2.7 El licitante deberá integrar a su oferta, copia simple de la Carta de Garantía de los bienes y su óptimo funcionamiento, en formato libre, en papel membretado de la empresa respectiva, firmada por el representante legal del licitante, en la que se indique clara y expresamente el plazo de garantía de los bienes ofertados y su óptimo funcionamiento, así como, que la garantía responde a una cobertura amplia contra vicios ocultos, defectos de fabricación o cualquier falla que presenten, los bienes y sus accesorios por el periodo establecido. El original de la Carta de Garantía en mención, deberá ser entregada por el licitante que resulte adjudicado durante el acto de entrega recepción de los bienes, debiendo ésta corresponder a la integrada en la propuesta técnica correspondiente. En cualquier caso, el Instituto se reserva el derecho de verificar en cualquier tiempo durante el procedimiento y posterior a su adjudicación, cualquier documentación presentada, con la intención de corroborar la veracidad de la información proporcionada por el licitante.	189 AL 194) GARANTIA DE LOS BIENES.pdf (156 KB)	0 (0)

1.3 4.3 Documentación económica. - Parámetros definidos por el Operador de la Unidad Compradora (Parámetros Locales)	**Preguntas Contestadas**	**Comentarios de Evaluación (Nivel Parámetro)**
	1 (de 1)	**0**

	Parámetro	**Descripción**	**Valor**	**Comentarios de Evaluación (Nivel Parámetro)**
1.3.1	4.3 Documentación económica	* El licitante deberá presentar su propuesta económica en pesos mexicanos de cada GRUPO 511, 514, 517 y 519, debidamente requisitada con la información solicitada, conforme al Formato N° 11 Proposición económica, considerando los Precios Máximos de Referencia establecido en el numeral 2.3 de la presente Convocatoria. Deberá ofertar un porcentaje de descuento, mínimo del 0.01%, el ofertar 0.00%, o descuentos negativos, será causal de desechamiento. El precio unitario que resulta de aplicar el porcentaje de descuento ofertado deberá ser truncado a dos decimales, sin considerar el Impuesto al Valor Agregado, cuando el licitante no lo haya realizado así, la convocante realizará dicho truncamiento para efectos de la evaluación económica y	1 a 3) FORMATO 11 - PROPUESTA ECONOMICA ... (204 KB)	0 (0)

adjudicación correspondiente.

CompraNet

Volver a la Lista

Publicación DOF

Procedimiento : 1087474 - LA-050GYR975-E3-2022, "Adq-Mob-Advo. para el HGZ, Pachuca de Soto, Hidalgo

Evaluación Final

Expediente:**2401758**- LA-050GYR975-E3-2022, "Adq–Mob-Advo.HGZ, Pachuca de Soto, Hidalgo

Fecha y hora de apertura de proposiciones: 10/03/2022 10:00:00

18

Administración del Procedi... | Monitoreo de Licit... | Grupo de Evalua... | Apertura de proposiciones | F... | Discusio... | Mensajes Unidad Compradora / Licit...

Resumen de Respuestas | Propuestas Técnicas | Propuestas Económicas | Estatus de la Apertura de Propuestas

Licitante : ZAMOSA SA DE CV

Proposición técnica Licitante - Informe Evaluación

Histórico

Ronda actual
0

Detalles de envío de la Respuesta Técnica
Respuesta envaida por Ronda 0 On 09/03/2022 16:47:19 Por GUILLERMO SUAREZ FUENTES

¿Rechazar Propuesta del Licitante?

Motivo del rechazo

Anexo Requerimiento técnico Firmado Digitalmente

TechnicalEnvelopeSummary.pdf.p7m (65 KB)

Evaluación de la Respuesta actual (Evaluación de la Respuesta anterior)
0 (0) Ver/Añadir Notas

1. Requerimiento Técnico / Legal

Visualizar Mi Evaluación | Comprobar la descarga de Anexos

1.1 4.1 Documentación legal-administrativa. - Parámetros definidos por el Operador de la Unidad Compradora (Parámetros Locales)			Preguntas Contestadas	Comentarios de Evaluación (Nivel Parámetro)
			11 (de 11)	0
	Parámetro	**Descripción**	**Valor**	**Comentarios de Evaluación (Nivel Parámetro)**
1.1.1	4.1.1_Acreditación	* 4.1.1 Escrito bajo protesta de decir verdad, que cuenta con las facultades suficientes para comprometerse por sí o por su representada, mismo que contendrá los datos enunciados en el artículo 48 fracción V del RLAASSP, de acuerdo con el Formato No. 4 Escrito de acreditación de licitante, conforme al numeral 4.1.1 de la presente convocatoria, junto con la copia simple por ambos lados de su identificación oficial vigente con fotografía (cartilla del servicio militar nacional, pasaporte, credencial para votar o cédula profesional) tratándose de personas físicas y en el caso de personas morales, de la persona que firme la propuesta. (INDISPENSABLE)	PUNTO 4101 ANEXO 4.pdf (491 KB)	0 (0)
1.1.2	4.1.2_Correo electronico	* 4.1.2 Escrito en el que el licitante indique su dirección de correo electrónico, en caso de contar con la misma.	PUNTO 4102 CORREO ELECTRONICO.pdf (176 KB)	0 (0)
1.1.3	4.1.3_50 y 60	* 4.1.3 Manifestación bajo protesta de decir verdad, en la que se indique que el licitante no se ubica en los supuestos establecidos en los artículos 50 y 60 de la LAASSP. En el caso de propuesta conjunta, el documento deberá ser presentado por cada uno de los integrantes que se encuentren agrupados en dicha proposición, de acuerdo con el Formato No. 5. Supuestos 50 y 60 de la LAASSP de la presente convocatoria. (INDISPENSABLE)	PUNTO 4103 FORMTO DE NO SUPUESTOS.pdf (186 KB)	0 (0)
1.1.4	4.1.4_Integridad	* 4.1.4 Declaración de integridad, en la que el licitante manifieste bajo protesta de decir verdad, que se abstendrá por sí o a través de	PUNTO 4104DECLARACION DE INTEGRIDAD.pdf (184 KB)	0 (0)

		interpósita persona, de adoptar conductas para que los servidores públicos del IMSS induzcan o alteren las evaluaciones de las proposiciones, el resultado del procedimiento u otros aspectos que le puedan otorgar condiciones más ventajosas respecto a los demás participantes. En el caso de propuesta conjunta, el documento deberá ser presentado por cada uno de los integrantes que se encuentren agrupados en dicha proposición, de acuerdo con el Formato No. 6. Declaración de Integridad de la presente convocatoria. (INDISPENSABLE)		
1.1.5	4.1.5_Escritro MIPYMES	* 4.1.5 En su caso, escrito en el cual manifieste bajo protesta de decir verdad que cuenta con carácter de MIPYMES y en el que el licitante indique la estratificación de su empresa, ya sea micro, pequeña o mediana, en los términos del "Acuerdo por el que se establece la estratificación de las micro, pequeñas y medianas empresas", publicado en el DOF el 30 de junio de 2009, de conformidad con el artículo 34 del RLAASSP y de acuerdo con el Formato No. 7. Estratificación de empresas de la presente convocatoria, o bien copia del documento expedido por autoridad competente que determine su estratificación como micro, pequeña o mediana empresa. (INDISPENSABLE)	PUNTO 4105 ESTRATIFICACION.pdf (183 KB)	0 (0)
1.1.6	4.1.6_ Convenio Participación Conjunta	4.1.6 En su caso, el convenio firmado por cada una de las personas que integren una proposición conjunta, indicando en el mismo las obligaciones específicas del contrato que corresponda a cada una de ellas, así como la forma en que se exigirá su cumplimiento, de conformidad con lo establecido en el numeral 3.6 y el Formato No. 3. Modelo de convenio de participación conjunta. (INDISPENSABLE)	PUNTO 4106 PROPOSICION CONJUNTA.pdf (205 KB)	0 (0)
1.1.7	4.1.7_Bienes Nacionales	* 4.1.7 Escrito bajo protesta de decir verdad, en el que el representante legal del licitante manifieste que es de nacionalidad mexicana y que los bienes que oferta y entregará, serán producidos en México y contarán con el porcentaje de contenido nacional correspondiente. En el escrito a que se refiere el párrafo anterior, el licitante manifestará que en caso de que la Secretaría de Economía lo solicite, exhibirá la información que permita verificar que los bienes son de producción nacional y cumplen con el porcentaje de contenido nacional requerido, conforme al Formato No. 8. (INDISPENSABLE)	PUNTO 4107 GRADO DE CONTENIDO NACIONAL.p... (163 KB)	0 (0)
1.1.8	4.1.8_ Información reservada	* 4.1.8 Se hace del conocimiento del licitante, que en términos de lo dispuesto por los artículos 110 fracción XIII, 111 y 113 de la Ley Federal de Transparencia y Acceso a la Información Pública, deberán indicar si los documentos que proporcionan al IMSS contienen información de carácter confidencial o reservada, señalando los documentos o las secciones de éstos que la contengan, así como el fundamento legal por el cual considera que tienen ese carácter, para lo cual se adjunta el Formato No. 9. Clasificación de la información. Cabe señalar que de no clasificarse la información por parte del licitante en los términos precisados, la información presentada como parte de su proposición tendrá tratamiento de información de carácter público.	PUNTO 4108 INFORMACION CONFIDENCIAL.pdf (177 KB)	0 (0)
1.1.9	4.1.9_No se puede abrir	* 4.1.9 Escrito libre en el que manifieste su aceptación de que se tendrán como no presentadas sus proposiciones y en su caso, la documentación requerida, cuando el archivo electrónico que contiene las proposiciones y/o demás información, no pueda abrirse por tener algún virus informático o por cualquier otra causa ajena al IMSS, en términos de lo dispuesto por el numeral 29 del "Acuerdo por el que se establecen las disposiciones que deberán observar para la utilización del sistema electrónico de información pública gubernamental, denomminado CompraNet", adjuntándose para tal fin el Formato No. 10. Virus informático y daño de archivos.	PUNTO 4109 DOCUMENTOS CON VIRUS.pdf (222 KB)	0 (0)
1.1.10	4.1.10_Información reservada	* 4.1.10 A efecto de dar cumplimiento a lo señalado en los artículos 50 fracción VII de la LAASSP y 88 fracción III del RLAASSP, las personas morales deberán presentar escaneados del documento original, la escritura constitutiva, sus reformas al acta constitutiva, poder del representante legal y la cédula de identificación fiscal. Para el caso de personas físicas, sólo aplicará la cédula de identificación fiscal, así como copia de identificación oficial vigente con fotografía (cartilla del servicio militar nacional, pasaporte, credencial para votar).	PUNTO 4110 ACTA CONSTITUTIVA, PODER Y CI... (13.244 KB)	0 (0)
1.1.11	NOTA:	En los numerales en los que no le aplique la documentación solicitada, el licitante deberá presentar sus escritos con la leyenda NO APLICA.	PUNTO 4111 ANEXOS ADICIONALES.pdf (512 KB)	0 (0)

1.2 4.2. Documentación técnica. - Parámetros definidos por el Operador de la Unidad Compradora (Parámetros Locales)			**Preguntas Contestadas**	**Comentarios de Evaluación (Nivel Parámetro)**
			7 (de 7)	**0**
	Parámetro	**Descripción**	**Valor**	**Comentarios de Evaluación (Nivel Parámetro)**
1.2.1	4.2.1	* 4.2.1 Las Cédulas de especificaciones técnicas de los bienes, con la descripción técnica amplia y detallada, la cual deberá corresponder al Anexo 3.1 "Cédulas de Descripción", misma que deberá ser firmada por el representante legal del mismo.	PUNTO 4201 PROPUESTA TECNIC.pdf (342 KB)	0 (0)
1.2.2	4.2.2	* 4.2.2 Se requiere que el licitante presente anexos técnicos, folletos, catálogos, fotografías, imágenes, instructivos y/o manuales del fabricante, los cuales deberán corresponder, con la(s) marca(s) y modelo(s) y/o número(s) de parte(s) y/o número(s) de catálogo(s) y con la descripción técnica enunciadas por el licitante, tal documentación deberá ser completa y, en caso de estar en idioma diferente al español deberá proporcionar la traducción simple al español, sin que altere, modifique o distorsione el contenido y/o alcance del documento traducido, en el entendido de que la traducción	PUNTO 4202 CATALOGO DE PRODUCTOS_.pdf (355 KB)	0 (0)

		podrá contener únicamente las páginas, secciones y/o párrafos que soporten sus proposiciones. En caso de presentar imágenes y/o fotografías para corroborar las especificaciones y requisitos ofertados, se precisa que el licitante deberá comprobar que existe la debida correspondencia entre la imagen y/o fotografía y el bien ofertado.		
1.2.3	4.2.3	* 4.2.3 Documento en papel membretado del licitante, firmado por el representante legal del mismo, donde este respalde el, la(s) marca(s), modelo(s) y fabricante(s) indicados en la "Descripción amplia y detallada de los bienes ofertados y la congruencia que guarda con los anexos técnicos, folletos, catálogos, fotografías, instructivos y/o manuales del fabricante, que envíe el licitante como sustento (Anexo 4.1).	PUNTO 4203 RESPALDO DE MARCAS.pdf (177 KB)	0 (0)
1.2.4	4.2.4	* 4.2.4 Para aquellos bienes ofertados, de origen Nacional o Internacional, los licitantes deberán adjuntar a su propuesta técnica la documentación en los términos siguientes: Para la totalidad de las partidas, será requisito presentar copia simple del Certificado de calidad ISO-9001 vigente, en el que se deberá identificar: • Tipo y número de certificado. • Nombre y dirección de la empresa que se certifica. • Alcance. • Fecha de emisión. • Vigencia o fecha de vencimiento. . Nombre y firma autógrafa de la persona que emite el certificado. El alcance deberá amparar la fabricación de bienes de iguales o similares características a los solicitados en los presentes Términos y Condiciones, y ofertados por el licitante.	PUNTO 4204 CERTIFICADO ISO.pdf (311 KB)	0 (0)
1.2.5	4.2.5	* 4.2.5 Para los bienes fabricados en su totalidad o que cuenten con componentes en madera, será requisito presentar copia simple del Certificado que acredite el origen, custodia y manejo sustentable de la madera empleada en la fabricación del mobiliario administrativo. • Tipo y número de certificado. • Nombre y dirección de la empresa que se certifica. • Alcance. • Fecha de emisión. • Vigencia o fecha de vencimiento. • Nombre y firma autógrafa de la persona que emite el certificado. El alcance deberá amparar la fabricación de bienes de iguales o similares características a los solicitados en los presentes Términos y Condiciones, y ofertados por el licitante.	PUNTO 4205 REGISTRO FORESTAL.pdf (570 KB)	0 (0)
1.2.6	4.2.6	* 4.2.6 Copia simple del o los Certificado indicados en el Anexo No. 3.1 "Descripción amplia y detallada de los bienes (Cédulas de Descripción de Bienes)". La documentación que acredite lo solicitado, deberá ser completa y, en caso de estar en idioma diferente al español deberá presentar la traducción simple al español, en el entendido de que la traducción podrá contener únicamente las páginas, secciones y/o párrafos que soporten sus proposiciones. Asimismo, la documentación presentada, deberá estar vigentes en el Acto de Presentación y Apertura de Proposiciones.	PUNTO 4206 CERTIFICADOS DE CALIDAD.pdf (927 KB)	0 (0)
1.2.7	4.2.7	* 4.2.7 El licitante deberá integrar a su oferta, copia simple de la Carta de Garantía de los bienes y sus accesorios, y su óptimo funcionamiento, en formato libre, en papel membretado de la empresa respectiva, firmada por el representante legal del licitante, en la que se indique clara y expresamente el plazo de garantía de los bienes ofertados y su óptimo funcionamiento, así como, que la garantía responde a una cobertura amplia contra vicios ocultos, defectos de fabricación o cualquier falla que presenten, los bienes y sus accesorios por el periodo establecido. El original de la Carta de Garantía en mención, deberá ser entregada por el licitante que resulte adjudicado durante el acto de entrega recepción de los bienes, debiendo ésta corresponder a la integrada en la propuesta técnica correspondiente. En cualquier caso, el Instituto se reserva el derecho de verificar en cualquier tiempo durante el procedimiento y posterior a su adjudicación, cualquier documentación presentada, con la intención de corroborar la veracidad de la información proporcionada por el licitante.	PUNTO 4207 GARANTIA.pdf (177 KB)	0 (0)

1.3 4.3 Documentación económica. - Parámetros definidos por el Operador de la Unidad Compradora (Parámetros Locales)			**Preguntas Contestadas**	**Comentarios de Evaluación (Nivel Parámetro)**
			1 (de 1)	**0**
	Parámetro	**Descripción**	**Valor**	**Comentarios de Evaluación (Nivel Parámetro)**
1.3.1	4.3 Documentación económica	* El licitante deberá presentar su propuesta económica en pesos mexicanos de cada GRUPO 511, 514, 517 y 519, debidamente requisitada con la información solicitada, conforme al Formato N° 11 Proposición económica, considerando los Precios Máximos de Referencia establecido en el numeral 2.3 de la presente Convocatoria.	PUNTO 4300 ECONOMICA.pdf (171 KB)	0 (0)

	Deberá ofertar un porcentaje de descuento, mínimo del 0.01%, el ofertar 0.00%, o descuentos negativos, será causal de desechamiento. El precio unitario que resulta de aplicar el porcentaje de descuento ofertado deberá ser truncado a dos decimales, sin considerar el Impuesto al Valor Agregado, cuando el licitante no lo haya realizado así, la convocante realizará dicho truncamiento para efectos de la evaluación económica y adjudicación correspondiente.	

ACTA DE PRESENTACIÓN Y APERTURA DE PROPOSICIONES

Licitación Pública Nacional Electrónica No. LA-050GYR975-E3-2022, para la "Adquisición de Mobiliario Administrativo para el Hospital General de Zona 170 camas, en la Ciudad de Pachuca de Soto, Hidalgo".

ANEXO 3

Licitante: ADMINISTRACION DIBATO SA DE CV

Proposición Económica Licitante - Informe Evaluación

Histórico

Ronda actual
0

Detalles de envío de la Respuesta Económica
Respuesta enviada por Ronda 0 On 05/03/2022 02:28:26 Por EDUARDO RAUL DIAZ FLORES

¿Rechazar Propuesta del Licitante?

Motivo del rechazo

Anexo Requerimiento Económico Firmado Digitalmente

PriceEnvelopeSummary.pdf.p7m (80 KB)

Evaluación de la Respuesta actual (Evaluación de la Respuesta anterior)
0 (0) Ver/Añadir Notas

Visualizar Mi Evaluación Comprobar la descarga de Anexos

Moneda del evento	Moneda respuesta del Proveedor	Precio Total
MXN	MXN	3.016.500

Moneda de la Proposición: MXN

2. Requerimiento Económico

2.1 PROPOSICIÓN ECONÓMICA GRUPO 511, 514, 517 y 519 - Sección Precio

					Total	Comentarios de Evaluación (a nivel de Ítem)	
				(Sub-Total incluido en el Total)	3.016.500	0	
	No de Control Interno de la Partida/Concepto de Obra	Descripción	Cantidad	Precio Unitario	Total	Comentarios de Evaluación (a nivel de Ítem)	Descuento
2.1.1	PARTIDA: 1/511	ANAQUEL PARA LIBROS Y REVISTAS	---	---	---	0 (0)	---
2.1.2	PARTIDA: 2/511	ANAQUEL FIJO DE 80 A 85 CM. DOS VISTAS	---	---	---	0 (0)	---
2.1.3	PARTIDA: 3/511	ARCHIVERO DE CUATRO GAVETAS	---	---	---	0 (0)	---
2.1.4	PARTIDA: 4/511	MESA PARA SALA DE USOS MULTIPLES	---	---	---	0 (0)	---
2.1.5	PARTIDA: 5/511	MESA DE APOYO PARA TELEFONOS FABRICADA EN MDF	---	---	---	0 (0)	---
2.1.6	PARTIDA: 6/511	MESA ESQUINERA FABRICADA EN MDF	---	---	---	0 (0)	---
2.1.7	PARTIDA: 7/511	MESA OVAL PARA JUNTAS 10 LUGARES CON BASES METALICAS	---	---	---	0 (0)	---
2.1.8	PARTIDA: 8/511	MODULO ESCRITORIO AUTOSUSTENTABLE PARA UN LUGAR	---	---	---	0 (0)	---
2.1.9	PARTIDA: 9/511	SILLA ALTA GIRATORIA	---	---	---	0 (0)	---
2.1.10	PARTIDA: 10/511	SILLON CONFORTABLE DE 2 LUGARES	---	---	---	0 (0)	---
2.1.11	PARTIDA: 11/511	SILLON CONFORTABLE DE 1 LUGAR, TAPIZADO EN TELA	---	---	---	0 (0)	---
2.1.12	PARTIDA: 12/511	TARJETERO DOBLE PARA TARJETAS DE 7.62 X 12.7 CM (3" X 5")	---	---	---	0 (0)	---
2.1.13	PARTIDA: 13/511	TARJETERO SENCILLO PARA TARJETAS DE 7.62 X 12.7 CM (3" X 5")	---	---	---	0 (0)	---
2.1.14	PARTIDA: 14/511	SILLON GIRATORIO DE RESPALDO BAJO TAPIZADO EN PIEL SINTETICA CON PISTON	---	---	---	0 (0)	---

	DERECHO					
2.1.18PARTIDA: 18/511	ESCRITORIO MODULAR DE 150 CM CON LATERAL IZQUIERDO	---	---	---	0 (0)	---
2.1.19PARTIDA: 19/511	ESCRITORIO MODULAR TIPO BALA DERECHA DE 150 CM. SIN LATERAL	---	---	---	0 (0)	---
2.1.20PARTIDA: 20/511	CREDENZA DE 150CM CON BASES METALICAS	---	---	---	0 (0)	---
2.1.21PARTIDA: 21/511	ESCRITORIO MODULAR TIPO BALA DE 120CM SIN LATERAL	---	---	---	0 (0)	---
2.1.22PARTIDA: 22/511	MODULO DE ATENCION Y ORIENTACION AL DERECHOHABIENTE TIPO A	---	---	---	0 (0)	---
2.1.23PARTIDA: 23/511	MODULO DE ATENCION Y ORIENTACION AL DERECHOHABIENTE TIPO B	---	---	---	0 (0)	---
2.1.24PARTIDA: 24/511	ANAQUEL FIJO DE 45 CM UNA VISTA	90	18.000	1.620.000	0 (0)	0,05
2.1.25PARTIDA: 25/511	BANCO ALTO	3	3.500	10.500	0 (0)	0,05
2.1.26PARTIDA: 26/511	CARRETILLA PORTA BULTOS	---	---	---	0 (0)	---
2.1.27PARTIDA: 27/511	ESCRITORIO MODULAR DE 150 CM CON LATERAL DERECHO	---	---	---	0 (0)	---
2.1.28PARTIDA: 28/511	ESCRITORIO MODULAR DE 150 CM CON LATERAL IZQUIERDO	---	---	---	0 (0)	---
2.1.29PARTIDA: 29/511	ESCRITORIO MODULAR TIPO BALA DE 120 CM SIN LATERAL	---	---	---	0 (0)	---
2.1.30PARTIDA: 30/511	ESCRITORIO MODULAR TIPO BALA DE 150 CM. SIN LATERAL	---	---	---	0 (0)	---
2.1.31PARTIDA: 31/511	PORTA ROTAFOLIO CON PIZARRON	---	---	---	0 (0)	---
2.1.32PARTIDA: 32/511	SILLA FIJA APILABLE CON ESTRUCTURA TRINEO	---	---	---	0 (0)	---
2.1.33PARTIDA: 33/511	SILLA GIRATORIA DE RESPALDO BAJO TAPIZADA EN POLIPIEL CON PISTÓN NEUMÁTICO	---	---	---	0 (0)	---
2.1.34PARTIDA: 34/511	SILLON CONFORTABLE DE 1 LUGAR, TAPIZADO EN TELA.	---	---	---	0 (0)	---
2.1.35PARTIDA: 35/511	SILLON CONFORTABLE DE 3 LUGARES, TAPIZADO EN TELA	---	---	---	0 (0)	---
2.1.36PARTIDA: 36/511	SILLA GIRATORIA DE RESPALDO ALTO TAPIZADA EN POLIPIEL CON PISTÓN NEUMÁTICO	---	---	---	0 (0)	---
2.1.37PARTIDA: 37/511	SILLA GIRATORIA DE RESPALDO BAJO TAPIZADA EN POLIPIEL CON PISTÓN NEUMÁTICO	---	---	---	0 (0)	---
2.1.38PARTIDA: 38/511	ARCHIVERO 4 GAVETAS CON FRENTES EN MDP	---	---	---	0 (0)	---
2.1.39PARTIDA: 39/511	EXHIBIDOR DE REVISTAS.	---	---	---	0 (0)	---
2.1.40PARTIDA: 40/511	SILLON CONFORTABLE DE 2 LUGARES, TAPIZADO EN TELA	---	---	---	0 (0)	---
2.1.41PARTIDA: 41/511	MESA DE APOYO LATERAL EN MDP	---	---	---	0 (0)	---
2.1.42PARTIDA: 42/511	MESA DE USOS MULTIPLES EN MDP	---	---	---	0 (0)	---
2.1.43PARTIDA: 43/511	SILLA GIRATORIA DE RESPALDO BAJO TAPIZADA EN TELA CON PISTON NEUMATICO	---	---	---	0 (0)	---
2.1.44PARTIDA: 44/511	SILLA FIJA DE RESPALDO BAJO BASE DE TRINEO TAPIZADA EN TELA	---	---	---	0 (0)	---
2.1.45PARTIDA: 45/511	SILLA ALTA GIRATORIA CON MECANISMO DE CONTACTO PERMANENTE Y ARO REPOSA PIES	---	---	---	0 (0)	---
2.1.46PARTIDA: 46/511	MESA CIRCULAR PARA JUNTAS DE 4 LUGARES DE CRISTAL	---	---	---	0 (0)	---
2.1.47PARTIDA: 47/511	MESA DE CENTRO EN MDP	---	---	---	0 (0)	---
2.1.48PARTIDA: 48/511	ESCRITORIO RECTANGULAR DE 150 CM.	---	---	---	0 (0)	---
2.1.49PARTIDA: 49/511	SILLA FIJA DE POLIPROPILENO	---	---	---	0 (0)	---
2.1.50PARTIDA: 1/514	CARRO PARA SUPERMERCADO	---	---	---	0 (0)	---
2.1.51PARTIDA: 1/517	BOTE DE BASURA SOBRE CARRO PATIN	---	---	---	0 (0)	---
2.1.52PARTIDA: 2/517	MESA DE 230 CM CON FREGADERO IZQUIERDO	---	---	---	0 (0)	---
2.1.53PARTIDA: 3/517	MESA DE 150 CM CON RESPALDO Y FREGADERO IZQUIERDO	---	---	---	0 (0)	---
2.1.54PARTIDA: 4/517	MESA PARA COMEDOR 4 LUGARES	---	---	---	0 (0)	---
2.1.55PARTIDA: 5/517	MESA LISA DE 120 CM CON RESPALDO Y ENTREPAÑO	1	25.000	25.000	0 (0)	0,05
2.1.56PARTIDA: 6/517	MESA LISA 180 CM. PARA RECIBO DE LOZA CON ESCURRIDERO DERECHO	---	---	---	0 (0)	---
2.1.57PARTIDA: 7/517	MESA DE 120 CM CON FREGADERO IZQUIERDO	---	---	---	0 (0)	---
2.1.58PARTIDA: 8/517	COCINETA CON PARRILLA ELECTRICA IZQUIERDA Y FREGADERO DERECHO	---	---	---	0 (0)	---
2.1.59PARTIDA: 9/517	MESA LISA DE 120 CM CON RESP Y ENTR	25	26.000	650.000	0 (0)	0,05
2.1.60PARTIDA: 10/517	MESA DE 180 CM CON RESPALDO Y FREGADERO IZQUIERDO	---	---	---	0 (0)	---
2.1.61PARTIDA: 1/519	BANCA EN REGADERA	74	7.500	555.000	0 (0)	0,05
2.1.62PARTIDA: 2/519	CARRO TRANSPORTADOR DE ROPA HUMEDA	---	---	---	0 (0)	---
2.1.63PARTIDA: 3/519	TABLERO DE CORCHO DE 150 CM.	---	---	---	0 (0)	---
2.1.64PARTIDA: 4/519	SILLON ACOJINADO RECLINABLE	---	---	---	0 (0)	---
2.1.65PARTIDA: 5/519	SILLA PARA AULA	---	---	---	0 (0)	---
2.1.66PARTIDA: 6/519	PIZARRON MAGNETICO DE PARED DE 120 CM.	---	---	---	0 (0)	---
2.1.67PARTIDA: 7/519	ESCALERA DE TIJERA DE 3 PELDAÑOS	---	---	---	0 (0)	---
2.1.68PARTIDA: 8/519	MESA INFANTIL MATERNAL	---	---	---	0 (0)	---
2.1.69PARTIDA: 9/519	MESA INFANTIL PRE-ESCOLAR	---	---	---	0 (0)	---
2.1.70PARTIDA: 10/519	SILLA INFANTIL PRE-ESCOLAR	---	---	---	0 (0)	---
2.1.71PARTIDA: 11/519	SILLA INFANTIL MATERNAL	---	---	---	0 (0)	---
2.1.72PARTIDA: 12/519	PIZARRON MAGNETICO DE PARED DE 150 CM.	---	---	---	0 (0)	---
2.1.73PARTIDA: 13/519	PIZARRON MAGNETICO DE PARED DE 180 CM.	---	---	---	0 (0)	---
2.1.74PARTIDA: 14/519	BANCA VESTIDOR PARA BAÑOS	39	4.000	156.000	0 (0)	0,05
2.1.75PARTIDA: 15/519	BANCA VESTIDOR PARA CONSULTORIO	---	---	---	0 (0)	---
2.1.76PARTIDA: 16/519	CARRO DE ASEO FORMA TIJERA	---	---	---	0 (0)	---

Procedimiento : 1087474 - LA-050GYR975-E3-2022, "Adq-Mob-Advo. para el HGZ, Pachuca de S...

Evaluación Final

Volver a la Lista

Publicación DOF

2.1.81PARTIDA: 21/519	TARIMA PLASTICA PARA PATIN HIDRAULICO,	---	---	---	0 (0)---
2.1.82PARTIDA: 22/519	SILLON RECLINABLE CONFORTABLE TAPIZADO EN TELA	---	---	---	0 (0)---
2.1.83PARTIDA: 23/519	SILLON FIJO CONFORTABLE DE 1 LUGAR TAPIZADO EN TELA	---	---	---	0 (0)---
2.1.84PARTIDA: 24/519	CASILLERO DOBLE EN PLASTICO RESISTENTE	---	---	---	0 (0)---

Visualizar

2.2 Área Adicional de Anexos

	Nombre del archivo	Descripción del archivo	Comentarios	Ultima fecha de modificación
1	Hidalgo Mob. Admin.xlsx (154 KB)	Excel precios		05/03/2022 02:06

Anexos: **1**

Anexo No. 3.5
Formato de cotización o propuesta económica
Grupo 511 "Mobiliario Administrativo"

No.	CUCOP	Clave PREI	Clave SAI	Equipo	Marca*	Modelo*	Fabricante*	Cantidad	PRECIO sin IVA	% de descuento	Descuento	Precio Unitario ofertado con descuento SIN/IVA	Importe Total Ofertado SIN/IVA
24	51100111	19977	511.026.0501.00.01	ANAQUEL FIJO DE 45 CM UNA VISTA	PACSA	19977-1	TECNO ROBLES D	90	$ 18,000.00	5.00%	$ 900.00	$ 17,100.00	$ 1,539,000.00
25	51100012	19980	511.109.0345.00.01	BANCO ALTO	PACSA	19980-1	TECNO ROBLES D	3	$ 3,500.00	5.00%	$ 175.00	$ 3,325.00	$ 9,975.00
								93	**$ 21,500.00**			**SUBTOTAL**	$ 1,548,975.00
												IVA	247836
												TOTAL	$ 1,796,811.00

Importe en letra: UN MILLON QUINIENTOS CUARENTA Y OCHO MIL NOVECIENTOS SETENTA Y CINCO PESOS MEXICANOS

Nota:

1.- El porcentaje de descuento mínimo a ofertar para ser susceptible de evaluación será de 0.01%.
2.- Expresarse con un máximo de 2 (dos) decimales (truncado, es decir no redondear).
3.- Indicar con letra el importe total ofertado en Moneda Nacional, antes de I.V.A.
4.- Presentarse preferentemente en hoja membretada del licitante.
5.- La marca, modelo y fabricante deberá coincidir con el ofertado en la propuesta técnica.

LOS PRECIOS SERÁN FIJOS DURANTE LA VIGENCIA DEL CONTRATO.

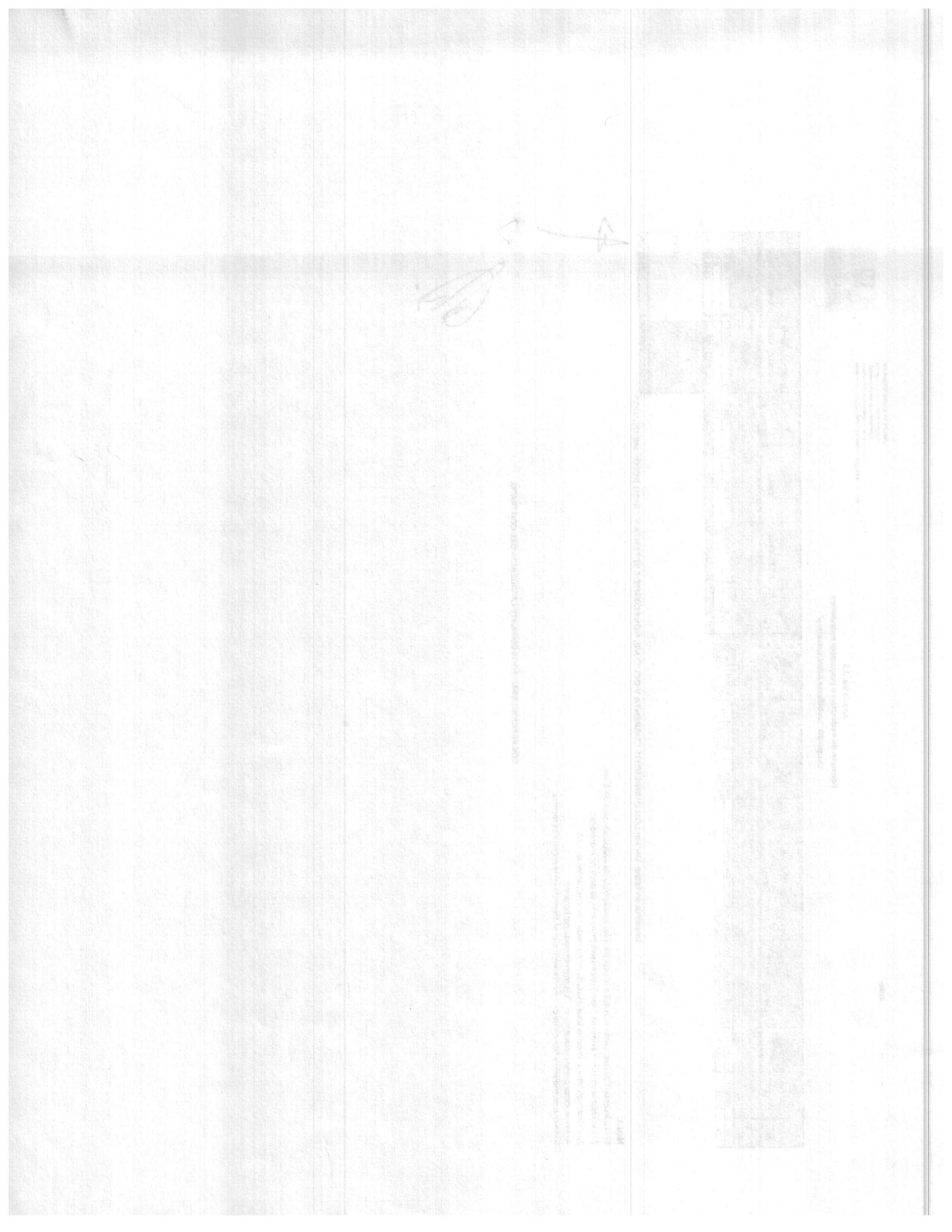

Anexo No. 3.5

Formato de cotización o propuesta económica

Grupo 514 "Mobiliario, Equipo y otros de uso en Centros Vacacionales"

No.	CUCOP	Clave PREI	Clave SAI	Equipo	Marca*	Modelo*	Fabricante*	Cantidad	PRM sin IVA	% de descuento	Descuento	Precio Unitario ofertado con descuento SIN/IVA	Importe Total Ofertado SIN/IVA
1	52200071	18440	514.160.0014.00.0	CARRO PARA SUPERMERC	NO COTIZO					0.00%	$ -	$ -	$ -
								0				SUBTOTAL	
												IVA	

Importe en letra: CERO PESOS MEXICANOS

Nota:

1.- El porcentaje de descuento mínimo a ofertar para ser susceptible de evaluación será de 0.01%.

2.- Expresarse con un máximo de 2 (dos) decimales (truncado, es decir no redondear).

3.- Indicar con letra el importe total ofertado en Moneda Nacional, antes de I.V.A.

4.- Presentarse preferentemente en hoja membretada del licitante.

5.- La marca, modelo y fabricante deberá coincidir con el ofertado en la propuesta técnica.

LOS PRECIOS SERÁN FIJOS DURANTE LA VIGENCIA DEL CONTRATO.

Nombre y firma del Representante Legal

Anexo No. 3.5
Formato de cotización o propuesta económica
Grupo 517 "Mobiliario para Nutrición y Dietética (Cocina y Comedor)"

No.	CUCOP	Clave PREI	Clave SAI	Equipo	Marca*	Modelo*	Fabricante*	Cantidad	PRECIO sin IVA	% de descuento	Descuento	Precio Unitario ofertado con	Importe Total Ofertado SIN/IVA
5	51100040	16975	17.609.0602.01.0	MESA LISA DE 120 CM CON RESPALDO Y ENTRE	PACSA	16975-1	TECNO ROBLE	1	$ 25,000.00	5.00%	$1,250.00	$ 23,750.00	$ 23,750.00
9	51100040	20111	17.609.5613.00.0	MESA LISA DE 120 CM CON RESP Y ENTR	PACSA	20111-1	TECNO ROBLE	25	$ 26,000.00	5.00%	$1,300.00	$ 24,700.00	$ 617,500.00
								26	$ 51,000.00			SUBTOTAL	$ 641,250.00
												IVA	$102,600.00
												TOTAL	$743,850.00

Importe en letra: SEISCIENTOS CUARENTA Y UN MIL DOCIENTOS CINCUENTA PESOS MEXICANOS

Nota:

1.- El porcentaje de descuento mínimo a ofertar para ser susceptible de evaluación será de 0.01%.
2.- Expresarse con un máximo de 2 (dos) decimales (truncado, es decir no redondear).
3.- Indicar con letra el importe total ofertado en Moneda Nacional, antes de I.V.A.
4.- Presentarse preferentemente en hoja membretada del licitante.
5.- La marca, modelo y fabricante deberá coincidir con el ofertado en la propuesta técnica.

LOS PRECIOS SERÁN FIJOS DURANTE LA VIGENCIA DEL CONTRATO.

Nombre y firma del Representante Legal

Anexo No. 3.5

Formato de cotización o propuesta económica

Grupo 519 "Mobiliario para Salas de Espera, Almacenes, Lavanderias y Auditorios"

No.	CUCOP	Clave PREI	Clave SAI	Equipo	Marca*	Modelo*	Fabricante*	Cantidad	PRM sin IVA	% de descuento	Descuento	Precio Unitario ofertado con descuento	Importe Total Ofertado SIN/IVA
1	51100009	16932	519.104.0269.01.0	BANCA EN REGADERA	PACSA	16932-1	TECNO ROBL	74	$ 7,500.00	5.00%	$ 375.00	$ 7,125.00	$ 527,250.00
14	51100009	20051	519.104.0569.00.0	BANCA VESTIDOR PARA BAÑOS	PACSA	20051-1	TECNO ROBL	39	$ 4,000.00	5.00%	$ 200.00	$ 3,800.00	$ 148,200.00
								113	$ 11,500.00			SUBTOTAL	$ 675,450.00
												IVA	$108,072.00
												TOTAL	$783,522.00

Importe en letra: SEISCIENTOS SETENTA Y CINCO MIL CON CUATROCIENTOS CINCUENTA PESOS MEXICANOS

Nota:

1.- El porcentaje de descuento mínimo a ofertar para ser susceptible de evaluación será de 0.01%.

2.- Expresarse con un máximo de 2 (dos) decimales (truncado, es decir no redondear).

3.- Indicar con letra el importe total ofertado en Moneda Nacional, antes de I.V.A.

4.- Presentarse preferentemente en hoja membretada del licitante.

LOS PRECIOS SERÁN FIJOS DURANTE LA VIGENCIA DEL CONTRATO.

Nombre y firma del Representante Legal

Licitante: AH CORPORATIVO MEDICO DE MEXICO SA DE CV

Proposición Económica Licitante - Informe Evaluación

Histórico

Ronda actual
0

Detalles de envío de la Respuesta Económica
Respuesta enviada por Ronda 0 On 08/03/2022 14:08:53 Por Jose Omar Arroniz Mendez

¿Rechazar Propuesta del Licitante?

Motivo del rechazo

Anexo Requerimiento Económico Firmado Digitalmente

PriceEnvelopeSummary.pdf.p7m (79 KB)

Evaluación de la Respuesta actual (Evaluación de la Respuesta anterior)
0 (0) Ver/Añadir Notas

Visualizar Mi Evaluación

Moneda del evento	Moneda respuesta del Proveedor	Precio Total
MXN	MXN	387.455,5

Moneda de la Proposición: MXN

2. Requerimiento Económico

2.1 PROPOSICIÓN ECONÓMICA GRUPO 511, 514, 517 y 519 - Sección Precio

					Total	Comentarios de Evaluación (a nivel de Ítem)	
				(Sub-Total incluido en el Total)	387.455,5	0	
	No de Control Interno de la Partida/Concepto de Obra	Descripción	Cantidad	Precio Unitario	Total	Comentarios de Evaluación (a nivel de Ítem)	Descuento
2.1.1	PARTIDA: 1/511	ANAQUEL PARA LIBROS Y REVISTAS	---	---	---	0 (0)	---
2.1.2	PARTIDA: 2/511	ANAQUEL FIJO DE 80 A 85 CM. DOS VISTAS	---	---	---	0 (0)	---
2.1.3	PARTIDA: 3/511	ARCHIVERO DE CUATRO GAVETAS	---	---	---	0 (0)	---
2.1.4	PARTIDA: 4/511	MESA PARA SALA DE USOS MÚLTIPLES	---	---	---	0 (0)	---
2.1.5	PARTIDA: 5/511	MESA DE APOYO PARA TELEFONOS FABRICADA EN MDF	---	---	---	0 (0)	---
2.1.6	PARTIDA: 6/511	MESA ESQUINERA FABRICADA EN MDF	---	---	---	0 (0)	---
2.1.7	PARTIDA: 7/511	MESA OVAL PARA JUNTAS 10 LUGARES CON BASES METALICAS	---	---	---	0 (0)	---
2.1.8	PARTIDA: 8/511	MODULO ESCRITORIO AUTOSUSTENTABLE PARA UN LUGAR	---	---	---	0 (0)	---
2.1.9	PARTIDA: 9/511	SILLA ALTA GIRATORIA	---	---	---	0 (0)	---
2.1.10	PARTIDA: 10/511	SILLON CONFORTABLE DE 2 LUGARES	---	---	---	0 (0)	---
2.1.11	PARTIDA: 11/511	SILLON CONFORTABLE DE 1 LUGAR, TAPIZADO EN TELA	---	---	---	0 (0)	---
2.1.12	PARTIDA: 12/511	TARJETERO DOBLE PARA TARJETAS DE 7.62 X 12.7 CM (3" X 5")	---	---	---	0 (0)	---
2.1.13	PARTIDA: 13/511	TARJETERO SENCILLO PARA TARJETAS DE 7.62 X 12.7 CM (3" X 5")	---	---	---	0 (0)	---
2.1.14	PARTIDA: 14/511	SILLON GIRATORIO DE RESPALDO BAJO TAPIZADO EN PIEL SINTETICA CON PISTON	---	---	---	0 (0)	---

2.1.18PARTIDA: 18/511	ESCRITORIO MODULAR DE 150 CM CON LATERAL IZQUIERDO	---	---	---	0 (0)---
2.1.19PARTIDA: 19/511	ESCRITORIO MODULAR TIPO BALA DERECHA DE 150 CM. SIN LATERAL	---	---	---	0 (0)---
2.1.20PARTIDA: 20/511	CREDENZA DE 150CM CON BASES METALICAS	---	---	---	0 (0)---
2.1.21PARTIDA: 21/511	ESCRITORIO MODULAR TIPO BALA DE 120CM SIN LATERAL	---	---	---	0 (0)---
2.1.22PARTIDA: 22/511	MODULO DE ATENCION Y ORIENTACION AL DERECHOHABIENTE TIPO A	---	---	---	0 (0)---
2.1.23PARTIDA: 23/511	MODULO DE ATENCION Y ORIENTACION AL DERECHOHABIENTE TIPO B	---	---	---	0 (0)---
2.1.24PARTIDA: 24/511	ANAQUEL FIJO DE 45 CM UNA VISTA	---	---	---	0 (0)---
2.1.25PARTIDA: 25/511	BANCO ALTO	---	---	---	0 (0)---
2.1.26PARTIDA: 26/511	CARRETILLA PORTA BULTOS	---	---	---	0 (0)---
2.1.27PARTIDA: 27/511	ESCRITORIO MODULAR DE 150 CM CON LATERAL DERECHO	---	---	---	0 (0)---
2.1.28PARTIDA: 28/511	ESCRITORIO MODULAR DE 150 CM CON LATERAL IZQUIERDO	---	---	---	0 (0)---
2.1.29PARTIDA: 29/511	ESCRITORIO MODULAR TIPO BALA DE 120 CM SIN LATERAL	---	---	---	0 (0)---
2.1.30PARTIDA: 30/511	ESCRITORIO MODULAR TIPO BALA DE 150 CM. SIN LATERAL	---	---	---	0 (0)---
2.1.31PARTIDA: 31/511	PORTA ROTAFOLIO CON PIZARRON	---	---	---	0 (0)---
2.1.32PARTIDA: 32/511	SILLA FIJA APILABLE CON ESTRUCTURA TRINEO	---	---	---	0 (0)---
2.1.33PARTIDA: 33/511	SILLA GIRATORIA DE RESPALDO BAJO TAPIZADA EN POLIPIEL CON PISTÓN NEUMÁTICO	---	---	---	0 (0)---
2.1.34PARTIDA: 34/511	SILLON CONFORTABLE DE 1 LUGAR, TAPIZADO EN TELA.	---	---	---	0 (0)---
2.1.35PARTIDA: 35/511	SILLON CONFORTABLE DE 3 LUGARES, TAPIZADO EN TELA	---	---	---	0 (0)---
2.1.36PARTIDA: 36/511	SILLA GIRATORIA DE RESPALDO ALTO TAPIZADA EN POLIPIEL CON PISTÓN NEUMÁTICO	---	---	---	0 (0)---
2.1.37PARTIDA: 37/511	SILLA GIRATORIA DE RESPALDO BAJO TAPIZADA EN POLIPIEL CON PISTÓN NEUMÁTICO	---	---	---	0 (0)---
2.1.38PARTIDA: 38/511	ARCHIVERO 4 GAVETAS CON FRENTES EN MDP	---	---	---	0 (0)---
2.1.39PARTIDA: 39/511	EXHIBIDOR DE REVISTAS.	---	---	---	0 (0)---
2.1.40PARTIDA: 40/511	SILLON CONFORTABLE DE 2 LUGARES, TAPIZADO EN TELA	---	---	---	0 (0)---
2.1.41PARTIDA: 41/511	MESA DE APOYO LATERAL EN MDP	---	---	---	0 (0)---
2.1.42PARTIDA: 42/511	MESA DE USOS MULTIPLES EN MDP	---	---	---	0 (0)---
2.1.43PARTIDA: 43/511	SILLA GIRATORIA DE RESPALDO BAJO TAPIZADA EN TELA CON PISTON NEUMATICO	---	---	---	0 (0)---
2.1.44PARTIDA: 44/511	SILLA FIJA DE RESPALDO BAJO BASE DE TRINEO TAPIZADA EN TELA	---	---	---	0 (0)---
2.1.45PARTIDA: 45/511	SILLA ALTA GIRATORIA CON MECANISMO DE CONTACTO PERMANENTE Y ARO REPOSA PIES	---	---	---	0 (0)---
2.1.46PARTIDA: 46/511	MESA CIRCULAR PARA JUNTAS DE 4 LUGARES DE CRISTAL	---	---	---	0 (0)---
2.1.47PARTIDA: 47/511	MESA DE CENTRO EN MDP	---	---	---	0 (0)---
2.1.48PARTIDA: 48/511	ESCRITORIO RECTANGULAR DE 150 CM.	---	---	---	0 (0)---
2.1.49PARTIDA: 49/511	SILLA FIJA DE POLIPROPILENO	---	---	---	0 (0)---
2.1.50PARTIDA: 1/514	CARRO PARA SUPERMERCADO	---	---	---	0 (0)---
2.1.51PARTIDA: 1/517	BOTE DE BASURA SOBRE CARRO PATIN	---	---	---	0 (0)---
2.1.52PARTIDA: 2/517	MESA DE 230 CM CON FREGADERO IZQUIERDO	---	---	---	0 (0)---
2.1.53PARTIDA: 3/517	MESA DE 150 CM CON RESPALDO Y FREGADERO IZQUIERDO	---	---	---	0 (0)---
2.1.54PARTIDA: 4/517	MESA PARA COMEDOR 4 LUGARES	---	---	---	0 (0)---
2.1.55PARTIDA: 5/517	MESA LISA DE 120 CM CON RESPALDO Y ENTREPAÑO	1	10.598	10.598	0 (0)
2.1.56PARTIDA: 6/517	MESA LISA 180 CM. PARA RECIBO DE LOZA CON ESCURRIDERO DERECHO	---	---	---	0 (0)---
2.1.57PARTIDA: 7/517	MESA DE 120 CM CON FREGADERO IZQUIERDO	---	---	---	0 (0)---
2.1.58PARTIDA: 8/517	COCINETA CON PARRILLA ELECTRICA IZQUIERDA Y FREGADERO DERECHO	---	---	---	0 (0)---
2.1.59PARTIDA: 9/517	MESA LISA DE 120 CM CON RESP Y ENTR	25	9.959	248.975	0 (0)
2.1.60PARTIDA: 10/517	MESA DE 180 CM CON RESPALDO Y FREGADERO IZQUIERDO	---	---	---	0 (0)---
2.1.61PARTIDA: 1/519	BANCA EN REGADERA	---	---	---	0 (0)---
2.1.62PARTIDA: 2/519	CARRO TRANSPORTADOR DE ROPA HUMEDA	---	---	---	0 (0)---
2.1.63PARTIDA: 3/519	TABLERO DE CORCHO DE 150 CM.	---	---	---	0 (0)---
2.1.64PARTIDA: 4/519	SILLON ACOJINADO RECLINABLE	---	---	---	0 (0)---
2.1.65PARTIDA: 5/519	SILLA PARA AULA	---	---	---	0 (0)---
2.1.66PARTIDA: 6/519	PIZARRON MAGNETICO DE PARED DE 120 CM.	---	---	---	0 (0)---
2.1.67PARTIDA: 7/519	ESCALERA DE TIJERA DE 3 PELDAÑOS	---	---	---	0 (0)---
2.1.68PARTIDA: 8/519	MESA INFANTIL MATERNAL	---	---	---	0 (0)---
2.1.69PARTIDA: 9/519	MESA INFANTIL PRE-ESCOLAR	---	---	---	0 (0)---
2.1.70PARTIDA: 10/519	SILLA INFANTIL PRE-ESCOLAR	---	---	---	0 (0)---
2.1.71PARTIDA: 11/519	SILLA INFANTIL MATERNAL	---	---	---	0 (0)---
2.1.72PARTIDA: 12/519	PIZARRON MAGNETICO DE PARED DE 150 CM.	---	---	---	0 (0)---
2.1.73PARTIDA: 13/519	PIZARRON MAGNETICO DE PARED DE 180 CM.	---	---	---	0 (0)---
2.1.74PARTIDA: 14/519	BANCA VESTIDOR PARA BAÑOS	39	2.256,5	88.003,5	0 (0)
2.1.75PARTIDA: 15/519	BANCA VESTIDOR PARA CONSULTORIO	---	---	---	0 (0)---
2.1.76PARTIDA: 16/519	CARRO DE ASEO FORMA TIJERA	21	1.899	39.879	0 (0)

2.1.81PARTIDA: 21/519	TARIMA PLASTICA PARA PATIN HIDRAULICO,	---	---	---	0 (0)---
2.1.82PARTIDA: 22/519	SILLON RECLINABLE CONFORTABLE TAPIZADO EN TELA	---	---	---	0 (0)---
2.1.83PARTIDA: 23/519	SILLON FIJO CONFORTABLE DE 1 LUGAR TAPIZADO EN TELA	---	---	---	0 (0)---
2.1.84PARTIDA: 24/519	CASILLERO DOBLE EN PLASTICO RESISTENTE	---	---	---	0 (0)---

Anexo No. 3.5
Formato de cotización o propuesta económica
Grupo 517 "Mobiliario para Nutrición y Dietética (Cocina y Comedor)"

No.	CUCOP	Clave PREI	Clave SAI	Equipo	Marca*	Modelo*	Fabricante*	Cantidad	PRM sin IVA	% de descuento	Descuento	Precio Unitario ofertado con	Importe Total Ofertado SIN/IVA
1	53100053	16875	517.186.0066.01.0	BOTE DE BASURA SOBRE CARRO PATIN	NO COTIZO	NO COTIZO	NO COTIZO	2	$ -	0.00%	$ -	$ -	$ -
2	51100040	16918	517.609.1386.01.0	MESA DE 230 CM CON FREGADERO IZQUIERDO	NO COTIZO	NO COTIZO	NO COTIZO	1	$ -	0.00%	$ -	$ -	$ -
3	51100040	16938	517.609.1196.01.0	MESA DE 150 CM CON RESPALDO Y FREGADERO IZQUIERDO	NO COTIZO	NO COTIZO	NO COTIZO	1	$ -	0.00%	$ -	$ -	$ -
4	51100040	16957	517.609.0784.01.0	MESA PARA COMEDOR 4 LUGARES	NO COTIZO	NO COTIZO	NO COTIZO	1	$ -	0.00%	$ -	$ -	$ -
5	51100040	16975	517.609.0602.01.0	MESA LISA DE 120 CM CON RESPALDO Y ENTREI	PROEMSA	S/N	PRODUCTOS EMPRESARIALES ARRONIZ SA DE CV	1	$ 10,598.00	0.00%	$ -	$ 10,598.00	$ 10,598.00
6	51100040	19164	517.609.0222.02.0	MESA LISA 180 CM. PARA RECIBO DE LOZA CON ESCURRIDERO DERECHO	NO COTIZO	NO COTIZO	NO COTIZO	1	$ -	0.00%	$ -	$ -	$ -
7	51100040	19392	517.609.5193.00.0	MESA DE 120 CM CON FREGADERO IZQUIERDO	NO COTIZO	NO COTIZO	NO COTIZO	1	$ -	0.00%	$ -	$ -	$ -
8	51900208	19729	517.270.0022.01.0	COCINETA CON PARRILLA ELECTRICA IZQUIERDA Y FREGADERO DERECHO	NO COTIZO	NO COTIZO	NO COTIZO	1	$ -	0.00%	$ -	$ -	$ -
9	51100040	20111	517.609.5613.00.0	MESA LISA DE 120 CM CON RESP Y ENTR	PROEMSA	S/N	PRODUCTOS EMPRESARIALES ARRONIZ SA DE CV	25	$ 9,959.00	0.00%	$ -	$ 9,959.00	$ 248,975.00
10	51100040	20474	517.609.6189.00.0	MESA DE 180 CM CON RESPALDO Y FREGADERO IZQUIERDO	NO COTIZO	NO COTIZO	NO COTIZO	1	$ -	0.00%	$ -	$ -	$ -
								35	**$ 20,557.00**			**SUBTOTAL**	$ 259,573.00
												IVA	$ 41,531.68
												TOTAL	$ 301,104.68

Importe en letra: DOSCIENTOS CINCUENTA Y NUEVE MIL QUINIENTOS SETENTA Y TRES PESOS 00/100 M.N.

Nota:

1.- El porcentaje de descuento mínimo a ofertar para ser susceptible de evaluación será de 0.01%.
2.- Expresarse con un máximo de 2 (dos) decimales (truncado, es decir no redondear).
3.- Indicar con letra el importe total ofertado en Moneda Nacional, antes de I.V.A.
4.- Presentarse preferentemente en hoja membretada del licitante.
5.- La marca, modelo y fabricante deberá coincidir con el ofertado en la propuesta técnica.

LOS PRECIOS SERÁN FIJOS DURANTE LA VIGENCIA DEL CONTRATO.

REPRESENTANTE LEGAL
REYNA MARILYN HERNANDEZ LARA

Anexo No. 3.5

Formato de cotización o propuesta económica

Grupo 519 "Mobiliario para Salas de Espera, Almacenes, Lavanderias y Auditorios"

No.	CUCOP	Clave PREI	Clave SAI	Equipo	Marca*	Modelo*	Fabricante*	Cantidad	PRM sin IVA	% de descuento	Descuento	Precio Unitario ofertado con descuento	Importe Total Ofertado SIN/IVA
1	51100009	16932	519.104.0269.01.0	BANCA EN REGADERA	NO COTIZO	NO COTIZO	NO COTIZO	74	$ -	0.00%	$ -	$ -	$ -
2	51200013	16991	519.160.0203.01.0	CARRO TRANSPORTADOR DE ROPA HUMEDA	NO COTIZO	NO COTIZO	NO COTIZO	3	$ -	0.00%	$ -	$ -	$ -
3	51900256	17004	519.865.0078.01.0	TABLERO DE CORCHO DE 150 CM.	NO COTIZO	NO COTIZO	NO COTIZO	1	$ -	0.00%	$ -	$ -	$ -
4	51100101	17005	519.824.0052.01.0	SILLON ACOJINADO RECLINABLE	NO COTIZO	NO COTIZO	NO COTIZO	8	$ -	0.00%	$ -	$ -	$ -
5	51100090	17006	519.810.0058.01.0	SILLA PARA AULA	NO COTIZO	NO COTIZO	NO COTIZO	40	$ -	0.00%	$ -	$ -	$ -
6	51900216	17014	519.695.0058.01.0	PIZARRON MAGNETICO DE PARED DE 120 CM.	NO COTIZO	NO COTIZO	NO COTIZO	29	$ -	0.00%	$ -	$ -	$ -
7	51900106	18569	519.315.0017.00.0	ESCALERA DE TIJERA DE 3 PELDAÑOS	NO COTIZO	NO COTIZO	NO COTIZO	2	$ -	0.00%	$ -	$ -	$ -
8	51100040	19300	519.630.3506.02.0	MESA INFANTIL MATERNAL	NO COTIZO	NO COTIZO	NO COTIZO	1	$ -	0.00%	$ -	$ -	$ -
9	51100040	19301	519.630.3514.02.0	MESA INFANTIL PRE-ESCOLAR	NO COTIZO	NO COTIZO	NO COTIZO	4	$ -	0.00%	$ -	$ -	$ -
10	51100095	19302	519.810.0017.02.0	SILLA INFANTIL PRE-ESCOLAR	NO COTIZO	NO COTIZO	NO COTIZO	14	$ -	0.00%	$ -	$ -	$ -
11	51100095	19304	519.810.0355.02.0	SILLA INFANTIL MATERNAL	NO COTIZO	NO COTIZO	NO COTIZO	4	$ -	0.00%	$ -	$ -	$ -
12	51900216	19706	519.695.1908.01.0	PIZARRON MAGNETICO DE PARED DE 150 CM.	NO COTIZO	NO COTIZO	NO COTIZO	29	$ -	0.00%	$ -	$ -	$ -
13	51900216	19707	519.695.1917.01.0	PIZARRON MAGNETICO DE PARED DE 180 CM.	NO COTIZO	NO COTIZO	NO COTIZO	1	$ -	0.00%	$ -	$ -	$ -
14	51100009	20051	519.104.0569.00.0	BANCA VESTIDOR PARA BAÑOS	PROEMSA	S/N	PRODUCTOS EMPRESARIALES ARRONIZ SA DE CV	39	$ 2,256.50	0.00%	$ -	$ 2,256.50	$ 88,003.50
15	51100010	20052	519.104.0574.00.0	BANCA VESTIDOR PARA CONSULTORIO	NO COTIZO	NO COTIZO	NO COTIZO	37	$ -	0.00%	$ -	$ -	$ -
16	51200010	20055	519.160.0357.00.0	CARRO DE ASEO FORMA TIJERA	PROEMSA	S/N	PRODUCTOS EMPRESARIALES ARRONIZ SA DE CV	21	$ 1,899.00	0.00%	$ -	$ 1,899.00	$ 39,879.00
17	51900106	20060	519.315.0059.00.0	ESCALERA DE TIJERA DE 3 PELDAÑOS	NO COTIZO	NO COTIZO	NO COTIZO	8	$ -	0.00%	$ -	$ -	$ -
18	51100090	20076	519.810.0381.00.0	SILLA TIPO BOUNCER CON ESTRUCTURA DE TRI	NO COTIZO	NO COTIZO	NO COTIZO	4	$ -	0.00%	$ -	$ -	$ -
19	51900256	20079	519.865.0105.00.0	TABLERO DE CORCHO DE 120 cm	NO COTIZO	NO COTIZO	NO COTIZO	82	$ -	0.00%	$ -	$ -	$ -
20	29500010	20081	519.873.0141.00.0	TARIMA PARA ESTIBAR MERCANCIA	NO COTIZO	NO COTIZO	NO COTIZO	7	$ -	0.00%	$ -	$ -	$ -
21	29500010	20082	519.873.0151.00.0	TARIMA PLASTICA PARA PATIN HIDRAULICO.	NO COTIZO	NO COTIZO	NO COTIZO	2	$ -	0.00%	$ -	$ -	$ -
22	51100101	20567	519.824.0513.00.0	SILLÓN RECLINABLE CONFORTABLE TAPIZADO EN TELA	NO COTIZO	NO COTIZO	NO COTIZO	9	$ -	0.00%	$ -	$ -	$ -
23	51100101	20568	519.824.0526.00.0	SILLÓN FIJO CONFORTABLE DE 1 LUGAR TAPIZADO EN TELA	NO COTIZO	NO COTIZO	NO COTIZO	84	$ -	0.00%	$ -	$ -	$ -
24	51100039	20583	519.196.0194.00.0	CASILLERO DOBLE EN PLASTICO RESISTENTE	NO COTIZO	NO COTIZO	NO COTIZO	535	$ -	0.00%	$ -	$ -	$ -
								1038	**$ 4,155.50**			**SUBTOTAL**	$ 127,882.50
												IVA	20461.2
												TOTAL	$ 148,343.70

Importe en letra: **CIENTO VEINTISIETE MIL OCHOCIENTOS OCHENTA Y DOS PESOS 50/100 M.N.**

Nota:

1.- El porcentaje de descuento mínimo a ofertar para ser susceptible de evaluación será de 0.01%.

2.- Expresarse con un máximo de 2 (dos) decimales (truncado, es decir no redondear).

3.- Indicar con letra el importe total ofertado en Moneda Nacional, antes de I.V.A.

4.- Presentarse preferentemente en hoja membretada del licitante.

LOS PRECIOS SERÁN FIJOS DURANTE LA VIGENCIA DEL CONTRATO.

REPRESENTANTE LEGAL
REYNA MARILYN HERNANDEZ LARA

Procedimiento : 1087474 - LA-050GYR975-E3-2022, "Adq-Mob-Advo. para el HGZ, Pachuca de S... Evaluación Final

Volver a la Lista | Publicación DOF | ...

CompraNet

Administración del Procedi... | Monitoreo de Licit... | Grupo de Evalua... | Apertura de proposiciones | F... | Discusio... | Mensajes Unidad Compradora / Licit...

Resumen de Respuestas | Propuestas Técnicas | Propuestas Económicas | Estatus de la Apertura de Propuestas

Licitante : COMERCIALIZADORA E IMPORTADORA LUCKY IMPORT SA DE CV

Proposición técnica Licitante - Informe Evaluación Histórico

Ronda actual
0

Detalles de envío de la Respuesta Técnica
Respuesta envaida por Ronda 0 On 10/03/2022 00:40:38 Por NAYELI BELINDA FERNANDEZ ESPINOSA

¿Rechazar Propuesta del Licitante?

Motivo del rechazo

Anexo Requerimiento técnico Firmado Digitalmente

TechnicalEnvelopeSummary.pdf.p7m (65 KB)

Evaluación de la Respuesta actual (Evaluación de la Respuesta anterior)
0 (0) Ver/Añadir Notas

1. Requerimiento Técnico / Legal Visualizar Mi Evaluación | Comprobar la descarga de Anexos

	Parámetro	Descripción	Valor	Comentarios de Evaluación (Nivel Parámetro)
1.1 4.1 Documentación legal-administrativa. - Parámetros definidos por el Operador de la Unidad Compradora (Parámetros Locales)			**Preguntas Contestadas**	**Comentarios de Evaluación (Nivel Parámetro)**
			11 (de 11)	**0**
1.1.1	4.1.1_Acreditación	* 4.1.1 Escrito bajo protesta de decir verdad, que cuenta con las facultades suficientes para comprometerse por sí o por su representada, mismo que contendrá los datos enunciados en el artículo 48 fracción V del RLAASSP, de acuerdo con el Formato No. 4 Escrito de acreditación de licitante, conforme al numeral 4.1.1 de la presente convocatoria, junto con la copia simple por ambos lados de su identificación oficial vigente con fotografía (cartilla del servicio militar nacional, pasaporte, credencial para votar o cédula profesional) tratándose de personas físicas y en el caso de personas morales, de la persona que firme la propuesta. (INDISPENSABLE)	ANEXO 4 IMSS E3 2022.pdf (698 KB)	0 (0)
1.1.2	4.1.2_Correo electronico	* 4.1.2 Escrito en el que el licitante indique su dirección de correo electrónico, en caso de contar con la misma.	CARTA DE CORREO ELECTRONICO IMSS E3 2022... (328 KB)	0 (0)
1.1.3	4.1.3_50 y 60	* 4.1.3 Manifestación bajo protesta de decir verdad, en la que se indique que el licitante no se ubica en los supuestos establecidos en los artículos 50 y 60 de la LAASSP. En el caso de propuesta conjunta, el documento deberá ser presentado por cada uno de los integrantes que se encuentren agrupados en dicha proposición, de acuerdo con el Formato No. 5. Supuestos 50 y 60 de la LAASSP de la presente convocatoria. (INDISPENSABLE)	FORMATO 5 IMSS E3 2022.pdf (338 KB)	0 (0)
1.1.4	4.1.4_Integridad	* 4.1.4 Declaración de integridad, en la que el licitante manifieste bajo protesta de decir verdad, que se abstendrá por sí o a través de interpósita persona, de adoptar conductas para que los servidores públicos del IMSS induzcan o alteren las evaluaciones de las proposiciones, el resultado del procedimiento u otros aspectos que le puedan otorgar condiciones más ventajosas respecto a los demás participantes. En el caso de propuesta conjunta, el documento deberá ser presentado por cada uno de los integrantes que se encuentren agrupados en dicha proposición, de acuerdo	FORMATO 6 IMSS E3 2022.pdf (352 KB)	0 (0)

1.1.5	4.1.5_Escritro MIPYMES	términos del "Acuerdo por el que se establece la estratificación de las micro, pequeñas y medianas empresas", publicado en el DOF el 30 de junio de 2009, de conformidad con el artículo 34 del RLAASSP y de acuerdo con el Formato No. 7. Estratificación de empresas de la presente convocatoria, o bien copia del documento expedido por autoridad competente que determine su estratificación como micro, pequeña o mediana empresa. (INDISPENSABLE)	FORMATO 7 IMSS E3 2022.pdf (437 KB)	0 (0)
1.1.6	4.1.6_ Convenio Participación Conjunta	4.1.6 En su caso, el convenio firmado por cada una de las personas que integren una proposición conjunta, indicando en el mismo las obligaciones específicas del contrato que corresponda a cada una de ellas, así como la forma en que se exigirá su cumplimiento, de conformidad con lo establecido en el numeral 3.6 y el Formato No. 3. Modelo de convenio de participación conjunta. (INDISPENSABLE)	FORMATO 3 IMSS E3 2022.pdf (2.164 KB)	0 (0)
1.1.7	4.1.7_Bienes Nacionales	* 4.1.7 Escrito bajo protesta de decir verdad, en el que el representante legal del licitante manifieste que es de nacionalidad mexicana y que los bienes que oferta y entregará, serán producidos en México y contarán con el porcentaje de contenido nacional correspondiente. En el escrito a que se refiere el párrafo anterior, el licitante manifestará que en caso de que la Secretaría de Economía lo solicite, exhibirá la información que permita verificar que los bienes son de producción nacional y cumplen con el porcentaje de contenido nacional requerido, conforme al Formato No. 8. (INDISPENSABLE)	FORMATO 8 IMSS E3 2022.pdf (3.009 KB)	0 (0)
1.1.8	4.1.8_ Información reservada	* 4.1.8 Se hace del conocimiento del licitante, que en términos de lo dispuesto por los artículos 110 fracción XIII, 111 y 113 de la Ley Federal de Transparencia y Acceso a la Información Pública, deberán indicar si los documentos que proporcionan al IMSS contienen información de carácter confidencial o reservada, señalando los documentos o las secciones de éstos que la contengan, así como el fundamento legal por el cual considera que tienen ese carácter, para lo cual se adjunta el Formato No. 9. Clasificación de la información. Cabe señalar que de no clasificarse la información por parte del licitante en los términos precisados, la información presentada como parte de su proposición tendrá tratamiento de información de carácter público.	FORMATO 9 IMSS E3 2022.pdf (411 KB)	0 (0)
1.1.9	4.1.9_No se puede abrir	* 4.1.9 Escrito libre en el que manifieste su aceptación de que se tendrán como no presentadas sus proposiciones y en su caso, la documentación requerida, cuando el archivo electrónico que contiene las proposiciones y/o demás información, no pueda abrirse por tener algún virus informático o por cualquier otra causa ajena al IMSS, en términos de lo dispuesto por el numeral 29 del "Acuerdo por el que se establecen las disposiciones que deberán observar para la utilización del sistema electrónico de información pública gubernamental, denomminado CompraNet", adjuntándose para tal fin el Formato No. 10. Virus informático y daño de archivos.	FORMATO 10 IMSS E3 2022.pdf (382 KB)	0 (0)
1.1.10	4.1.10_Información reservada	* 4.1.10 A efecto de dar cumplimiento a lo señalado en los artículos 50 fracción VII de la LAASSP y 88 fracción III del RLAASSP, las personas morales deberán presentar escaneados del documento original, la escritura constitutiva, sus reformas al acta constitutiva, poder del representante legal y la cédula de identificación fiscal. Para el caso de personas físicas, sólo aplicará la cédula de identificación fiscal, así como copia de identificación oficial vigente con fotografía (cartilla del servicio militar nacional, pasaporte, credencial para votar).	DOCUMENTACION LEGAL 4 1 10 A IMSS E3 202... (14.570 KB)	0 (0)
1.1.11	NOTA:	En los numerales en los que no le aplique la documentación solicitada, el licitante deberá presentar sus escritos con la leyenda NO APLICA.	VARIOS FORMATOS IMSS E3 2022.pdf (5.627 KB)	0 (0)

1.2 4.2. Documentación técnica. - Parámetros definidos por el Operador de la Unidad Compradora (Parámetros Locales)			**Preguntas Contestadas**	**Comentarios de Evaluación (Nivel Parámetro)**
			7 (de 7)	**0**
	Parámetro	**Descripción**	**Valor**	**Comentarios de Evaluación (Nivel Parámetro)**
1.2.1	4.2.1	* 4.2.1 Las Cédulas de especificaciones técnicas de los bienes, con la descripción técnica amplia y detallada, la cual deberá corresponder al Anexo 3.1 "Cédulas de Descripción", misma que deberá ser firmada por el representante legal del mismo.	ANEXO 4.1 TECNICA.pdf (12.653 KB)	0 (0)
1.2.2	4.2.2	* 4.2.2 Se requiere que el licitante presente anexos técnicos, folletos, catálogos, fotografías, imágenes, instructivos y/o manuales del fabricante, los cuales deberán corresponder, con la(s) marca(s) y modelo(s) y/o número(s) de parte(s) y/o número(s) de catálogo(s) y con la descripción técnica enunciadas por el licitante, tal documentación deberá ser completa y, en caso de estar en idioma diferente al español deberá proporcionar la traducción simple al español, sin que altere, modifique o distorsione el contenido y/o alcance del documento traducido, en el entendido de que la traducción podrá contener únicamente las páginas, secciones y/o párrafos que soporten sus proposiciones. En caso de presentar imágenes y/o fotografías para corroborar las especificaciones y requisitos ofertados, se precisa que el licitante deberá comprobar que existe la debida correspondencia entre la imagen y/o fotografía y el bien ofertado.	CATALOGO IMSS E3 2022.pdf (11.540 KB)	0 (0)
1.2.3	4.2.3	* 4.2.3 Documento en papel membretado del licitante, firmado por el representante legal del mismo, donde este respalde el, la(s) marca(s), modelo(s) y fabricante(s) indicados en la "Descripción amplia y detallada de los bienes ofertados y la congruencia que guarda con los anexos técnicos, folletos, catálogos, fotografías, instructivos y/o manuales del fabricante, que envíe el licitante como sustento (Anexo 4.1).	ANEXO 4.1 TECNICA.pdf (12.653 KB)	0 (0)

	Certificado de calidad ISO 9001 vigente, en el que se deberá identificar: • Tipo y número de certificado. • Nombre y dirección de la empresa que se certifica. • Alcance. • Fecha de emisión. • Vigencia o fecha de vencimiento. . Nombre y firma autógrafa de la persona que emite el certificado. El alcance deberá amparar la fabricación de bienes de iguales o similares características a los solicitados en los presentes Términos y Condiciones, y ofertados por el licitante.		
1.2.5 4.2.5	* 4.2.5 Para los bienes fabricados en su totalidad o que cuenten con componentes en madera, será requisito presentar copia simple del Certificado que acredite el origen, custodia y manejo sustentable de la madera empleada en la fabricación del mobiliario administrativo. • Tipo y número de certificado. • Nombre y dirección de la empresa que se certifica. • Alcance. • Fecha de emisión. • Vigencia o fecha de vencimiento. • Nombre y firma autógrafa de la persona que emite el certificado. El alcance deberá amparar la fabricación de bienes de iguales o similares características a los solicitados en los presentes Términos y Condiciones, y ofertados por el licitante.	CERTIFICADO ISO.pdf (702 KB)	0 (0)
1.2.6 4.2.6	* 4.2.6 Copia simple del o los Certificado indicados en el Anexo No. 3.1 "Descripción amplia y detallada de los bienes (Cédulas de Descripción de Bienes)". La documentación que acredite lo solicitado, deberá ser completa y, en caso de estar en idioma diferente al español deberá presentar la traducción simple al español, en el entendido de que la traducción podrá contener únicamente las páginas, secciones y/o párrafos que soporten sus proposiciones. Asimismo, la documentación presentada, deberá estar vigentes en el Acto de Presentación y Apertura de Proposiciones.	ANEXO 4.1 TECNICA.pdf (12.653 KB)	0 (0)
1.2.7 4.2.7	* 4.2.7 El licitante deberá integrar a su oferta, copia simple de la Carta de Garantía de los bienes y sus accesorios, y su óptimo funcionamiento, en formato libre, en papel membretado de la empresa respectiva, firmada por el representante legal del licitante, en la que se indique clara y expresamente el plazo de garantía de los bienes ofertados y su óptimo funcionamiento, así como, que la garantía responde a una cobertura amplia contra vicios ocultos, defectos de fabricación o cualquier falla que presenten, los bienes y sus accesorios por el periodo establecido. El original de la Carta de Garantía en mención, deberá ser entregada por el licitante que resulte adjudicado durante el acto de entrega recepción de los bienes, debiendo ésta corresponder a la integrada en la propuesta técnica correspondiente. En cualquier caso, el Instituto se reserva el derecho de verificar en cualquier tiempo durante el procedimiento y posterior a su adjudicación, cualquier documentación presentada, con la intención de corroborar la veracidad de la información proporcionada por el licitante.	CARTA GARANTIA IMSS E3 2022.pdf (359 KB)	0 (0)

1.3 4.3 Documentación económica. - Parámetros definidos por el Operador de la Unidad Compradora (Parámetros Locales)	**Preguntas Contestadas**	**Comentarios de Evaluación (Nivel Parámetro)**
	1 (de 1)	**0**

	Parámetro	**Descripción**	**Valor**	**Comentarios de Evaluación (Nivel Parámetro)**
1.3.1	4.3 Documentación económica	* El licitante deberá presentar su propuesta económica en pesos mexicanos de cada GRUPO 511, 514, 517 y 519, debidamente requisitada con la información solicitada, conforme al Formato N° 11 Proposición económica, considerando los Precios Máximos de Referencia establecido en el numeral 2.3 de la presente Convocatoria. Deberá ofertar un porcentaje de descuento, mínimo del 0.01%, el ofertar 0.00%, o descuentos negativos, será causal de desechamiento. El precio unitario que resulta de aplicar el porcentaje de descuento ofertado deberá ser truncado a dos decimales, sin considerar el Impuesto al Valor Agregado, cuando el licitante no lo haya realizado así, la convocante realizará dicho truncamiento para efectos de la evaluación económica y adjudicación correspondiente.	FORMATO 3.5 ECONOMICO IMSS E3 2022.pdf (2.445 KB)	0 (0)

GOBIERNO DE MÉXICO

LUCKY IMPORT

DIRECCIÓN DE ADMINISTRACIÓN
Unidad de Infraestructura, Proyectos Especiales y Centro de Inversión
Coordinación de Infraestructura Inmobiliaria
Coordinación Técnica de Proyectos y Construcción de Inmuebles

Anexo No. 3.5
Formato de cotización o propuesta económica
Grupo 511 "Mobiliario Administrativo"

No.	CUCOP	Clave PREI	Clave SAI	Equipo	Marca*	Modelo*	Fabricante*	Cantidad	PRM sin IVA	% de descuento	Descuento	Precio Unitario ofertado con descuento SIN/IVA	Importe Total Ofertado SIN/IVA
1	51100111	16555	511.026.0378.01.01	ANAQUEL PARA LIBROS Y REVISTAS	SCEG	ALR-0378	GRUPO INTEGRAL	4	$ 27,800.00	0.50%	$ 139.00	$ 27,661.00	$ 110,644.00
2	51100111	16556	511.026.0436.01.01	ANAQUEL FIJO DE 80 A 85 CM. DOS VISTAS	SCEG	AF-80-0436	GRUPO INTEGRAL	13	$ 35,850.40	0.50%	$ 179.25	$ 35,671.15	$ 463,724.92
3	51100004	16561	511.076.0351.01.01	ARCHIVERO DE CUATRO GAVETAS	SCEG	ACG-0351	GRUPO INTEGRAL	1	$ 8,900.00	0.50%	$ 44.50	$ 8,855.50	$ 8,855.50
4	51100040	16600	511.619.1080.01.01	MESA PARA SALA DE USOS MÚLTIPLES	SCEG	MSM-1080	GRUPO INTEGRAL	9	$ 6,636.73	0.50%	$ 33.18	$ 6,603.55	$ 59,431.92
5	51100040	16602	511.619.1106.01.01	MESA DE APOYO PARA TELEFONOS FABRICADA EN MDF	SCEG	MAT-1105	GRUPO INTEGRAL	30	$ 2,943.43	0.50%	$ 14.72	$ 2,928.71	$ 87,861.39
6	51100040	16606	511.619.1155.01.01	MESA ESQUINERA FABRICADA EN MDF	SCEG	ME-1155	GRUPO INTEGRAL	8	$ 2,271.09	0.50%	$ 11.36	$ 2,259.73	$ 18,077.88
7	51100040	16607	511.619.1197.01.01	MESA OVAL PARA JUNTAS 10 LUGARES CON BASES METALICAS	SCEG	MO-10-1197	GRUPO INTEGRAL	1	$ 11,385.00	0.50%	$ 56.93	$ 11,328.08	$ 11,328.08
8	51100022	16612	511.622.0079.01.01	MODULO ESCRITORIO AUTOSUSTENTABLE PARA UN LUGAR	SCEG	MODE-1-0079	GRUPO INTEGRAL	7	$ 17,100.00	0.50%	$ 85.50	$ 17,014.50	$ 119,101.50
9	51100094	16619	511.814.0069.01.01	SILLA ALTA GIRATORIA	SCEG	SAG-69	GRUPO INTEGRAL	1	$ 2,807.18	0.50%	$ 14.04	$ 2,793.14	$ 2,793.14
10	51100101	16629	511.836.0337.01.01	SILLON CONFORTABLE DE 2 LUGARES	SCEG	S-1-337	GRUPO INTEGRAL	1	$ 8,317.87	0.50%	$ 41.59	$ 8,276.28	$ 8,276.28
11	51100101	16630	511.836.0345.01.01	SILLÓN CONFORTABLE DE 1 LUGAR, TAPIZADO EN TELA	SCEG	BA-0345	GRUPO INTEGRAL	15	$ 7,768.50	0.50%	$ 38.84	$ 7,729.66	$ 115,944.86
12	51300187	16631	511.883.0057.01.01	TARJETERO DOBLE PARA TARJETAS DE 7.62 X 12.7 CM (3" X 5")	SCEG	TD-57	GRUPO INTEGRAL	5	$ 6,300.00	0.50%	$ 31.50	$ 6,268.50	$ 31,342.50
13	51300187	16636	511.883.0305.01.01	TARJETERO SENCILLO PARA TARJETAS DE 7.62 X 12.7 CM. (3" X 5")	SCEG	TS-305	GRUPO INTEGRAL	2	$ 1,431.34	0.50%	$ 7.16	$ 1,424.18	$ 2,848.37
14	51100101	16543	511.836.0295.02.01	SILLON GIRATORIO DE RESPALDO BAJO TAPIZADO EN PIEL SINTETICA CON PISTON NEUMATICO	SCEG	SGTP-0295	GRUPO INTEGRAL	5	$ 2,657.00	0.50%	$ 13.29	$ 2,643.72	$ 13,218.58
15	51100101	16555	511.836.0311.02.01	SILLON FIJO DE RESPALDO BAJO BASE DE TRINEO TAPIZADO EN PIEL SINTETICA	SCEG	SRBT-0311	GRUPO INTEGRAL	245	$ 3,690.00	0.50%	$ 18.45	$ 3,671.55	$ 899,529.75
16	51100111	19122	511.026.0462.00.01	ANAQUEL DOBLE PARA LIBROS Y REVISTAS	SCEG	ADLR-462	GRUPO INTEGRAL	4	$ 40,000.00	0.50%	$ 200.00	$ 39,800.00	$ 159,200.00
17	51100022	19238	511.339.1014.02.01	ESCRITORIO MODULAR DE 150 cm CON LATERAL DERECHO	SCEG	EMLD-150	GRUPO INTEGRAL	12	$ 11,211.44	0.50%	$ 56.06	$ 11,155.38	$ 133,864.59
18	51100022	19239	511.339.1022.02.01	ESCRITORIO MODULAR DE 150 CM CON LATERAL IZQUIERDO	SCEG	EMLI-150	GRUPO INTEGRAL	18	$ 11,211.44	0.50%	$ 56.06	$ 11,155.38	$ 200,796.89
19	51100022	19241	511.339.1220.02.01	ESCRITORIO MODULAR TIPO BALA DERECHA DE 150 CM. SIN LATERAL	SCEG	EMB-150	GRUPO INTEGRAL	1	$ 10,450.00	0.50%	$ 52.25	$ 10,397.75	$ 10,397.75
20	51100020	19243	511.268.0250.02.01	CREDENZA DE 150CM CON BASES METALICAS	SCEG	CBM-150	GRUPO INTEGRAL	15	$ 14,711.61	0.50%	$ 73.56	$ 14,638.05	$ 219,570.78
21	51100022	19246	511.339.1212.02.01	ESCRITORIO MODULAR TIPO BALA DE 120CM SIN LATERAL	SCEG	EMB-120	GRUPO INTEGRAL	23	$ 12,592.72	0.50%	$ 62.96	$ 12,529.76	$ 288,184.40
22	51100079	19698	511.622.0162.00.01	MODULO DE ATENCION Y ORIENTACION AL DERECHOHABIENTE TIPO A	SCEG	MAT-A	GRUPO INTEGRAL	1	$ 80,352.42	0.50%	$ 401.76	$ 79,950.66	$ 79,950.66
23	51100079	19699	511.622.0184.00.01	MODULO DE ATENCION Y ORIENTACION AL DERECHOHABIENTE TIPO B	SCEG	MAT-B	GRUPO INTEGRAL	1	$ 150,538.07	0.50%	$ 752.69	$ 149,785.38	$ 149,785.38
24	51100111	19977	511.026.0501.00.01	ANAQUEL FIJO DE 45 CM UNA VISTA	SCEG	AF45-501	GRUPO INTEGRAL	90	$ 24,851.00	0.50%	$ 124.26	$ 24,726.75	$ 2,225,407.05
25	51100012	19980	511.109.0345.00.01	BANCO ALTO	SCEG	BA-0345	GRUPO INTEGRAL	3	$ 1,047.56	0.50%	$ 5.24	$ 1,042.32	$ 3,126.97
26	56700026	19981	511.178.0113.00.01	CARRETILLA PORTA BULTOS	SCEG	CPB-0113	GRUPO INTEGRAL	1	$ 3,200.00	0.50%	$ 16.00	$ 3,184.00	$ 3,184.00
27	51100022	19987	511.339.1275.00.01	ESCRITORIO MODULAR DE 150 CM CON LATERAL DERECHO	SCEG	EMLD-150	GRUPO INTEGRAL	3	$ 10,925.00	0.50%	$ 54.63	$ 10,870.38	$ 32,611.13
28	51100022	19990	511.339.1268.00.01	ESCRITORIO MODULAR DE 150 CM CON LATERAL IZQUIERDO	SCEG	EMLI-150	GRUPO INTEGRAL	4	$ 10,830.00	0.50%	$ 54.15	$ 10,775.85	$ 43,103.40
29	51100022	19992	511.339.1304.00.01	ESCRITORIO MODULAR TIPO BALA DE 120 CM SIN LATERAL	SCEG	EMB-120-1304	GRUPO INTEGRAL	12	$ 6,155.00	0.50%	$ 30.78	$ 6,124.23	$ 73,490.70
30	51100022	19993	511.339.1313.00.01	ESCRITORIO MODULAR TIPO BALA DE 150 CM. SIN LATERAL	SCEG	EMB-150-1313	GRUPO INTEGRAL	1	$ 8,075.00	0.50%	$ 40.38	$ 8,034.63	$ 8,034.63
31	51100069	20006	511.760.0227.00.01	PORTA ROTAFOLIO CON PIZARRON	SCEG	PRP-227	GRUPO INTEGRAL	2	$ 3,840.31	0.50%	$ 19.20	$ 3,821.11	$ 7,642.22
32	51100090	20008	511.814.0356.00.01	SILLA FIJA APILABLE CON ESTRUCTURA TRINEO	SCEG	SFET-0356	GRUPO INTEGRAL	373	$ 1,290.00	0.50%	$ 6.45	$ 1,283.55	$ 478,764.15
33	51100094	20009	511.814.0364.00.01	SILLA GIRATORIA DE RESPALDO BAJO TAPIZADA EN POLIPIEL CON PISTÓN NEUMÁTICO	SCEG	SGRB-364	GRUPO INTEGRAL	9	$ 2,583.60	0.50%	$ 12.92	$ 2,570.68	$ 23,136.82
34	51100101	20010	511.836.0458.00.01	SILLON CONFORTABLE DE 1 LUGAR, TAPIZADO EN TELA	SCEG	SC-1-TT-458	GRUPO INTEGRAL	6	$ 7,997.40	0.50%	$ 39.99	$ 7,957.41	$ 47,744.48
35	51100101	20011	511.836.0466.00.01	SILLON CONFORTABLE DE 3 LUGARES, TAPIZADO EN TELA	SCEG	SC-3- TT-466	GRUPO INTEGRAL	18	$ 13,286.70	0.50%	$ 66.43	$ 13,220.27	$ 237,964.80
36	51100094	20014	511.836.0496.00.01	SILLA GIRATORIA DE RESPALDO ALTO TAPIZADA EN POLIPIEL CON PISTÓN NEUMÁTICO	SCEG	SGRA-496	GRUPO INTEGRAL	1	$ 4,338.97	0.50%	$ 21.70	$ 4,318.27	$ 4,318.27
37	51100094	20015	511.836.0505.00.01	SILLA GIRATORIA DE RESPALDO BAJO TAPIZADA EN POLIPIEL CON PISTÓN NEUMÁTICO	SCEG	SGRB-505	GRUPO INTEGRAL	87	$ 3,125.00	0.50%	$ 15.63	$ 3,109.38	$ 270,515.63
38	51100004	20388	511.076.1023.00.01	ARCHIVERO 4 GAVETAS CON FRENTES EN MDP	SCEG	AMDF-4-1023	GRUPO INTEGRAL	1	$ 10,925.00	0.50%	$ 54.63	$ 10,870.38	$ 10,870.38
39	51100078	20401	511.401.0094.00.01	EXHIBIDOR DE REVISTAS	SCEG	ER-94	GRUPO INTEGRAL	1	$ 17,575.00	0.50%	$ 87.88	$ 17,487.13	$ 17,487.13
40	51100101	20413	511.836.0514.00.01	SILLON CONFORTABLE DE 2 LUGARES, TAPIZADO EN TELA	SCEG	S2P-514	GRUPO INTEGRAL	3	$ 7,885.00	0.50%	$ 39.43	$ 7,845.58	$ 23,536.73
41	51100040	20545	511.619.1457.00.01	MESA DE APOYO LATERAL EN MDP	SCEG	MAL-1457	GRUPO INTEGRAL	6	$ 4,336.86	0.50%	$ 21.68	$ 4,315.18	$ 25,891.05
42	51100040	20546	511.619.1465.00.01	MESA DE USOS MULTIPLES EN MDP	SCEG	MUM-1465	GRUPO INTEGRAL	70	$ 6,925.50	0.50%	$ 34.63	$ 6,890.87	$ 482,361.08
43	51100094	20554	511.814.0382.00.01	SILLA GIRATORIA DE RESPALDO BAJO TAPIZADA EN TELA CON PISTÓN NEUMATICO	SCEG	SGR+BTT-382	GRUPO INTEGRAL	193	$ 3,325.00	0.50%	$ 16.63	$ 3,308.38	$ 638,516.38
44	51100090	20555	511.814.0394.00.01	SILLA FIJA DE RESPALDO BAJO BASE DE TRINEO TAPIZADA EN TELA	SCEG	SFRT-394	GRUPO INTEGRAL	54	$ 1,852.79	0.50%	$ 9.26	$ 1,843.03	$ 99,523.54
45	51100094	20556	511.814.0405.00.01	SILLA ALTA GIRATORIA CON MECANISMO DE CONTACTO PERMANENTE Y ARO REPOSA PIES	SCEG	SAG-405	GRUPO INTEGRAL	30	$ 3,100.00	0.50%	$ 15.50	$ 3,084.50	$ 92,535.00
46	51100040	20559	511.619.1476.00.01	MESA CIRCULAR PARA JUNTAS DE 4 LUGARES DE CRISTAL	SCEG	MC-4-1476	GRUPO INTEGRAL	22	$ 9,025.00	0.50%	$ 45.13	$ 8,979.88	$ 197,557.25
47	51100040	20561	511.619.1483.00.01	MESA DE CENTRO EN MDP	SCEG	MC-1483	GRUPO INTEGRAL	11	$ 5,842.50	0.50%	$ 29.21	$ 5,813.29	$ 63,946.16
48	51100022	20592	511.339.1422.00.01	ESCRITORIO RECTANGULAR DE 150 CM	SCEG	ER-150	GRUPO INTEGRAL	5	$ 7,473.38	0.50%	$ 37.37	$ 7,436.01	$ 37,180.07
49	51100090	20673	511.814.0421.00.01	SILLA FIJA DE POLIPROPILENO	SCEG	SF-0421	GRUPO INTEGRAL	25	$ 2,213.98	0.50%	$ 11.07	$ 2,202.91	$ 55,072.75
								1453	$ 658,952.59			SUBTOTAL	$ 8,398,352.83
												IVA	$ 1,343,720.45
												TOTAL	$ 9,741,973.29

Importe en letra: Ocho millones trescientos noventa y ocho mil doscientos cincuentas y dos pesos 83/100 m.n

Nota:

1.- El porcentaje de descuento mínimo a ofertar para ser susceptible de evaluación será de 0.01%.
2.- Expresarse con un máximo de 2 (dos) decimales (truncado, es decir no redondear).
3.- Indicar con letra el importe total ofertado en Moneda Nacional, antes de I.V.A.
4.- Presentarse preferentemente en hoja membretada del licitante.
5.- La marca, modelo y fabricante deberá coincidir con el ofertado en la propuesta técnica.

LOS PRECIOS SERÁN FIJOS DURANTE LA VIGENCIA DEL CONTRATO.

NAYELI BELINDA FERNANDEZ ESPINOSA
Nombre y firma del Representante Legal

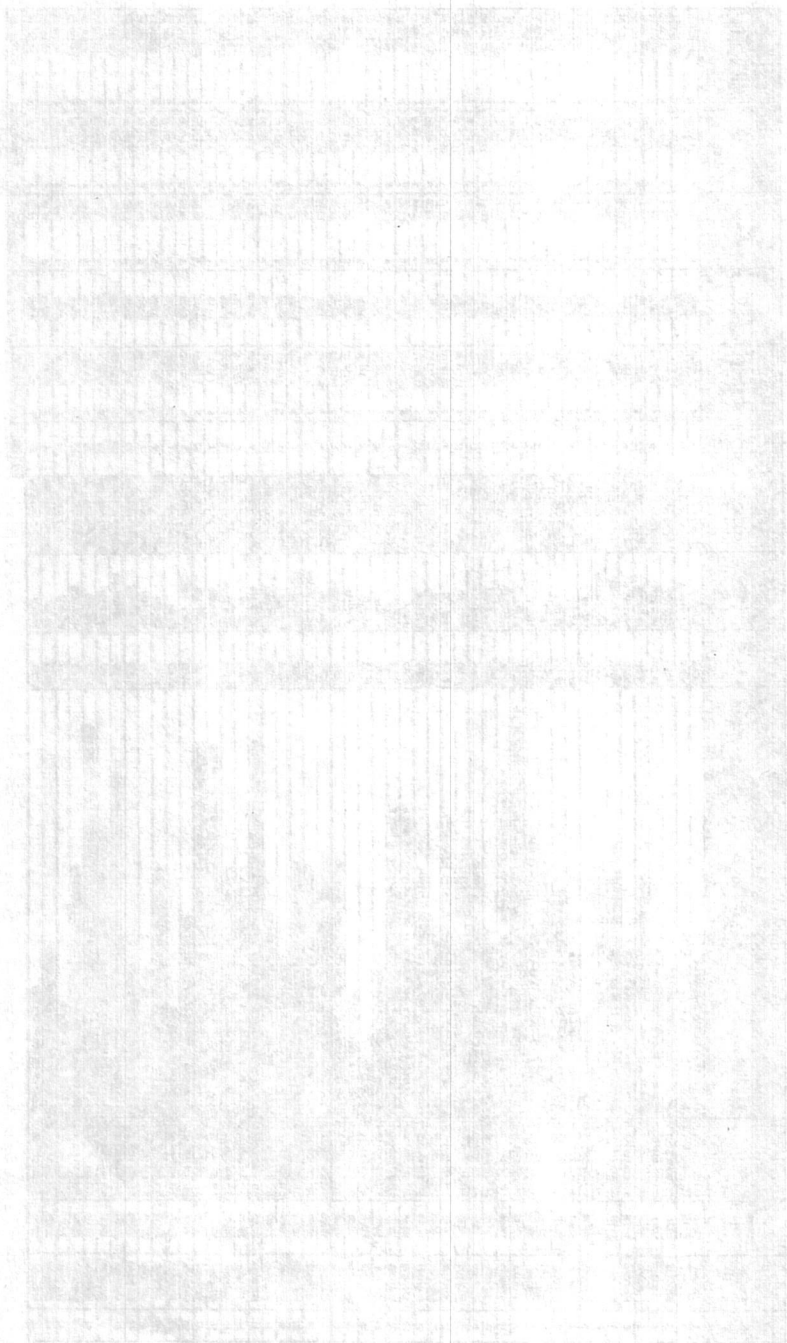

GOBIERNO DE MÉXICO | IMSS

LUCKY - IMPORT

DIRECCIÓN DE ADMINISTRACIÓN
Unidad de Infraestructura, Proyectos Especiales y Cartera de Inversión
Coordinación de Infraestructura Inmobiliaria
Coordinación Técnica de Proyectos y Construcción de Inmuebles

IMSS 2022 Flores Magón

Anexo No. 3.5
Formato de cotización o propuesta económica
Grupo 514 "Mobiliario, Equipo y otros de uso en Centros Vacacionales"

No.	CUCOP	Clave PREI	Clave SAI	Equipo	Marca*	Modelo*	Fabricante*	Cantidad	PRM sin IVA	% de descuento	Descuento	Precio Unitario ofertado con descuento SIN/IVA	Importe Total Ofertado SIN/IVA
1	52200071	18440	514.160.0014.00.01	CARRO PARA SUPERMERCADO	SCEG	CS-14	GRUPO INTEGRAL	1	$ 5,437.50	0.50%	$ 27.19	$ 5,410.31	$ 5,410.31
								1				SUBTOTAL	$ 5,410.31
												IVA	$ 865.65
												TOTAL	$ 6,275.96

Importe en letra: Cinco mil cuatroscientos diez pesos 31/100 m.n.

Nota:

1.- El porcentaje de descuento mínimo a ofertar para ser susceptible de evaluación será de 0.01%.
2.- Expresarse con un máximo de 2 (dos) decimales (truncado, es decir no redondear).
3.- Indicar con letra el importe total ofertado en Moneda Nacional, antes de I.V.A.
4.- Presentarse preferentemente en hoja membretada del licitante.
5.- La marca, modelo y fabricante deberá coincidir con el ofertado en la propuesta técnica.

LOS PRECIOS SERÁN FIJOS DURANTE LA VIGENCIA DEL CONTRATO.

NAYELI BELINDA FERNANDEZ ESPINOSA
Nombre y firma del Representante Legal

GOBIERNO DE MÉXICO | IMSS

LUCKY · IMPORT

DIRECCIÓN DE ADMINISTRACIÓN
Unidad de Infraestructura, Proyectos Especiales y Cartera de Inversión
Coordinación de Infraestructura Inmobiliaria
Coordinación Técnica de Proyectos y Construcción de Inmuebles

IMSS 2022 Flores Magón

Anexo No. 3.5
Formato de cotización o propuesta económica
Grupo 517 "Mobiliario para Nutrición y Dietética (Cocina y Comedor)"

No.	CUCOP	Clave PREI	Clave SAI	Equipo	Marca*	Modelo*	Fabricante*	Cantidad	PRM sin IVA	% de descuento	Descuento	Precio Unitario ofertado con	Importe Total Ofertado SIN/IVA
1	53100053	16875	517.186.0066.01.01	BOTE DE BASURA SOBRE CARRO PATIN	SCEG	BBCP-0066	GRUPO INTEGRA	2	$ 8,917.50	0.50%	$ 44.59	$ 8,872.91	$ 17,745.83
2	51100040	16918	517.609.1386.01.01	MESA DE 230 CM CON FREGADERO IZQUIERDO	SCEG	MFI-230 -1386	GRUPO INTEGRA	1	$ 23,432.70	0.50%	$ 117.16	$ 23,315.54	$ 23,315.54
3	51100040	16938	517.609.1196.01.01	MESA DE 150 CM CON RESPALDO Y FREGADERO IZQUIER	SCEG	MFI-150 -1196	GRUPO INTEGRA	1	$ 16,950.05	0.50%	$ 84.75	$ 16,865.30	$ 16,865.30
4	51100040	16957	517.609.0784.01.01	MESA PARA COMEDOR 4 LUGARES	SCEG	MC-4-0784	GRUPO INTEGRA	1	$ 4,560.00	0.50%	$ 22.80	$ 4,537.20	$ 4,537.20
5	51100040	16975	517.609.0602.01.01	MESA LISA DE 120 CM CON RESPALDO Y ENTREPAÑO	SCEG	ML-120-RE-602	GRUPO INTEGRA	1	$ 11,875.00	0.50%	$ 59.38	$ 11,815.63	$ 11,815.63
6	51100040	19164	517.609.0222.02.01	MESA LISA 180 CM. PARA RECIBO DE LOZA CON ESCURRI	SCEG	ML-180-RLE-222	GRUPO INTEGRA	1	$ 17,412.50	0.50%	$ 87.06	$ 17,325.44	$ 17,325.44
7	51100040	19392	517.609.5193.00.01	MESA DE 120 CM CON FREGADERO IZQUIERDO	SCEG	MLFI-120-5193	GRUPO INTEGRA	1	$ 14,125.00	0.50%	$ 70.63	$ 14,054.38	$ 14,054.38
8	51900208	19729	517.270.0022.01.01	COCINETA CON PARRILLA ELECTRICA IZQUIERDA Y FREG	SCEG	CPEIFD-022	GRUPO INTEGRA	1	$ 20,412.76	0.50%	$ 102.06	$ 20,310.70	$ 20,310.70
9	51100040	20111	517.609.5613.00.01	MESA LISA DE 120 CM CON RESP Y ENTR	SCEG	ML-120-RE-5613	GRUPO INTEGRA	25	$ 11,140.57	0.50%	$ 55.70	$ 11,084.87	$ 277,121.68
10	51100040	20474	517.609.6189.00.01	MESA DE 180 CM CON RESPALDO Y FREGADERO IZQUIER	SCEG	ML-180-RFI-6189	GRUPO INTEGRA	1	$ 14,777.50	0.50%	$ 73.89	$ 14,703.61	$ 14,703.61
								35	$ 143,603.58			SUBTOTAL	$ 417,795.29
												IVA	$ 66,847.25
												TOTAL	$ 484,642.53

Importe en letra: Cuatroscientos diez y siete mil setecientos noventa y cinco pesos 29/ 100 m.n.

Nota:

1.- El porcentaje de descuento mínimo a ofertar para ser susceptible de evaluación será de 0.01%.
2.- Expresarse con un máximo de 2 (dos) decimales (truncado, es decir no redondear).
3.- Indicar con letra el importe total ofertado en Moneda Nacional, antes de I.V.A.
4.- Presentarse preferentemente en hoja membretada del licitante.
5.- La marca, modelo y fabricante deberá coincidir con el ofertado en la propuesta técnica.

LOS PRECIOS SERÁN FIJOS DURANTE LA VIGENCIA DEL CONTRATO.

NAYELI BELINDA FERNANDEZ ESPINOSA
Nombre y firma del Representante Legal

GOBIERNO DE MÉXICO | IMSS

LUCKY · IMPORT

DIRECCIÓN DE ADMINISTRACIÓN
Unidad de Infraestructura, Proyectos Especiales y Cartera de Inversión
Coordinación de Infraestructura Inmobiliaria
Coordinación Técnica de Proyectos y Construcción de Inmuebles

IMSS 2022 Hidalgo

Anexo No. 3.5
Formato de cotización o propuesta económica
Grupo 519 "Mobiliario para Salas de Espera, Almacenes, Lavanderías y Auditorios"

No.	CUCOP	Clave PREI	Clave SAI	Equipo	Marca*	Modelo*	Fabricante*	Cantidad	PRM sin IVA	% de descuento	Descuento	Precio Unitario ofertado con descuento SIN/IVA	Importe Total Ofertado SIN/IVA
1	51100009	16932	519.104.0269.01.01	BANCA EN REGADERA	SCEG	BR-01	GRUPO INTEGRAL DEL SUR SCEG SA DE CV	74	$ 3,036.25	0.50%	$ 15.18	$ 3,021.07	$ 223,559.09
2	51200013	16991	519.160.0203.01.01	CARRO TRANSPORTADOR DE ROPA HUMEDA	SCEG	CTRH-203	GRUPO INTEGRAL DEL SUR SCEG SA DE CV	3	$ 21,708.70	0.50%	$ 108.54	$ 21,600.16	$ 64,800.47
3	51900256	17004	519.865.0078.01.01	TABLERO DE CORCHO DE 150 CM.	SCEG	TC-150	GRUPO INTEGRAL DEL SUR SCEG SA DE CV	1	$ 1,589.53	0.50%	$ 7.95	$ 1,581.58	$ 1,581.58
4	51100101	17005	519.824.0052.01.01	SILLON ACOJINADO RECLINABLE	SCEG	SAR-52	GRUPO INTEGRAL DEL SUR SCEG SA DE CV	8	$ 8,290.18	0.50%	$ 41.45	$ 8,248.73	$ 65,989.83
5	51100090	17006	519.810.0058.01.01	SILLA PARA AULA	SCEG	SA-58	GRUPO INTEGRAL DEL SUR SCEG SA DE CV	40	$ 4,136.95	0.50%	$ 20.68	$ 4,116.27	$ 164,650.61
6	51900216	17014	519.695.0058.01.01	PIZARRON MAGNETICO DE PARED DE 120 CM.	SCEG	PMP-12058	GRUPO INTEGRAL DEL SUR SCEG SA DE CV	29	$ 2,970.76	0.50%	$ 14.85	$ 2,955.91	$ 85,721.28
7	51900106	18569	519.315.0017.00.01	ESCALERA DE TIJERA DE 3 PELDAÑOS	SCEG	ET-3-3506	GRUPO INTEGRAL DEL SUR SCEG SA DE CV	2	$ 1,395.95	0.50%	$ 6.98	$ 1,388.97	$ 2,777.94
8	51100040	19300	519.630.3506.02.01	MESA INFANTIL MATERNAL	SCEG	SIM-3506	GRUPO INTEGRAL DEL SUR SCEG SA DE CV	1	$ 2,133.30	0.50%	$ 10.67	$ 2,122.63	$ 2,122.63
9	51100040	19301	519.630.3514.02.01	MESA INFANTIL PRE-ESCOLAR	SCEG	MIPE-3514	GRUPO INTEGRAL DEL SUR SCEG SA DE CV	4	$ 1,635.00	0.50%	$ 8.18	$ 1,626.83	$ 6,507.30
10	51100095	19302	519.810.0017.02.01	SILLA INFANTIL PRE-ESCOLAR	SCEG	SIPE-017	GRUPO INTEGRAL DEL SUR SCEG SA DE CV	14	$ 777.50	0.50%	$ 3.89	$ 773.61	$ 10,830.58
11	51100095	19304	519.810.0355.02.01	SILLA INFANTIL MATERNAL	SCEG	SIM-0355	GRUPO INTEGRAL DEL SUR SCEG SA DE CV	4	$ 807.00	0.50%	$ 4.04	$ 802.97	$ 3,211.86
12	51900216	19706	519.695.1908.01.01	PIZARRON MAGNETICO DE PARED DE 150 CM.	SCEG	PMP-150-1908	GRUPO INTEGRAL DEL SUR SCEG SA DE CV	29	$ 3,749.57	0.50%	$ 18.75	$ 3,730.82	$ 108,193.84
13	51900216	19707	519.695.1917.01.01	PIZARRON MAGNETICO DE PARED DE 180 CM.	SCEG	PMP-180-1917	GRUPO INTEGRAL DEL SUR SCEG SA DE CV	1	$ 4,277.95	0.50%	$ 21.39	$ 4,256.56	$ 4,256.56
14	51100009	20051	519.104.0569.00.01	BANCA VESTIDOR PARA BAÑOS	SCEG	BVB-0569	GRUPO INTEGRAL DEL SUR SCEG SA DE CV	39	$ 2,256.50	0.50%	$ 11.28	$ 2,245.22	$ 87,563.48
15	51100010	20052	519.104.0574.00.01	BANCA VESTIDOR PARA CONSULTORIO	SCEG	BVC-0574	GRUPO INTEGRAL DEL SUR SCEG SA DE CV	37	$ 2,377.94	0.50%	$ 11.89	$ 2,366.05	$ 87,543.86
16	51200010	20055	519.160.0357.00.01	CARRO DE ASEO FORMA TIJERA	SCEG	CAFT-0357	GRUPO INTEGRAL DEL SUR SCEG SA DE CV	21	$ 2,530.00	0.50%	$ 12.65	$ 2,517.35	$ 52,864.35
17	51900106	20060	519.315.0059.00.01	ESCALERA DE TIJERA DE 3 PELDAÑOS	SCEG	ET3-059	GRUPO INTEGRAL DEL SUR SCEG SA DE CV	8	$ 1,541.65	0.50%	$ 7.71	$ 1,533.94	$ 12,271.53
18	51100090	20076	519.810.0381.00.01	SILLA TIPO BOUNCER CON ESTRUCTURA DE TRINEO	SCEG	STBET-0381	GRUPO INTEGRAL DEL SUR SCEG SA DE CV	4	$ 2,443.69	0.50%	$ 12.22	$ 2,431.47	$ 9,725.89
19	51900256	20079	519.865.0105.00.01	TABLERO DE CORCHO DE 120 cm	SCEG	TC-120-105	GRUPO INTEGRAL DEL SUR SCEG SA DE CV	82	$ 1,275.54	0.50%	$ 6.38	$ 1,269.16	$ 104,071.31
20	29500010	20081	519.873.0141.00.01	TARIMA PARA ESTIBAR MERCANCIA	SCEG	TE-M-141	GRUPO INTEGRAL DEL SUR SCEG SA DE CV	7	$ 1,143.21	0.50%	$ 5.72	$ 1,137.49	$ 7,962.46
21	29500010	20082	519.873.0151.00.01	TARIMA PLASTICA PARA PATIN HIDRAULICO.	SCEG	TP-151	GRUPO INTEGRAL DEL SUR SCEG SA DE CV	2	$ 1,950.40	0.50%	$ 9.75	$ 1,940.65	$ 3,881.30
22	51100101	20567	519.824.0513.00.01	SILLÓN RECLINABLE CONFORTABLE TAPIZADO EN TELA	SCEG	SRTT-0513	GRUPO INTEGRAL DEL SUR SCEG SA DE CV	9	$ 6,827.65	0.50%	$ 34.14	$ 6,793.51	$ 61,141.61
23	51100101	20568	519.824.0526.00.01	SILLÓN FIJO CONFORTABLE DE 1 LUGAR TAPIZADO EN TE	SCEG	SCTT-1-0526	GRUPO INTEGRAL DEL SUR SCEG SA DE CV	84	$ 8,569.27	0.50%	$ 42.85	$ 8,526.42	$ 716,219.59
24	51100039	20583	519.196.0194.00.01	CASILLERO DOBLE EN PLASTICO RESISTENTE	SCEG	CDP-194	GRUPO INTEGRAL DEL SUR SCEG SA DE CV	535	$ 7,843.48	0.50%	$ 39.22	$ 7,804.26	$ 4,175,280.49
								1038	$95,267.97			SUBTOTAL	$ 5,230,962.38
												IVA	$ 836,953.98
												TOTAL	$ 6,067,916.36

Importe en letra: Cinco millones doscientos treinta mil novecientos sesenta y dos pesos 38/100 m.n.

Nota:

1.- El porcentaje de descuento mínimo a ofertar para ser susceptible de evaluación será de 0.01%.
2.- Expresarse con un máximo de 2 (dos) decimales (truncado, es decir no redondear).
3.- Indicar con letra el importe total ofertado en Moneda Nacional, antes de I.V.A.
4.- Presentarse preferentemente en hoja membretada del licitante.
5.- La marca, modelo y fabricante deberá coincidir con el ofertado en la propuesta técnica.

LOS PRECIOS SERÁN FIJOS DURANTE LA VIGENCIA DEL CONTRATO.

NAYELI BELINDA FERNANDEZ ESPINOSA
Nombre y firma del Representante Legal

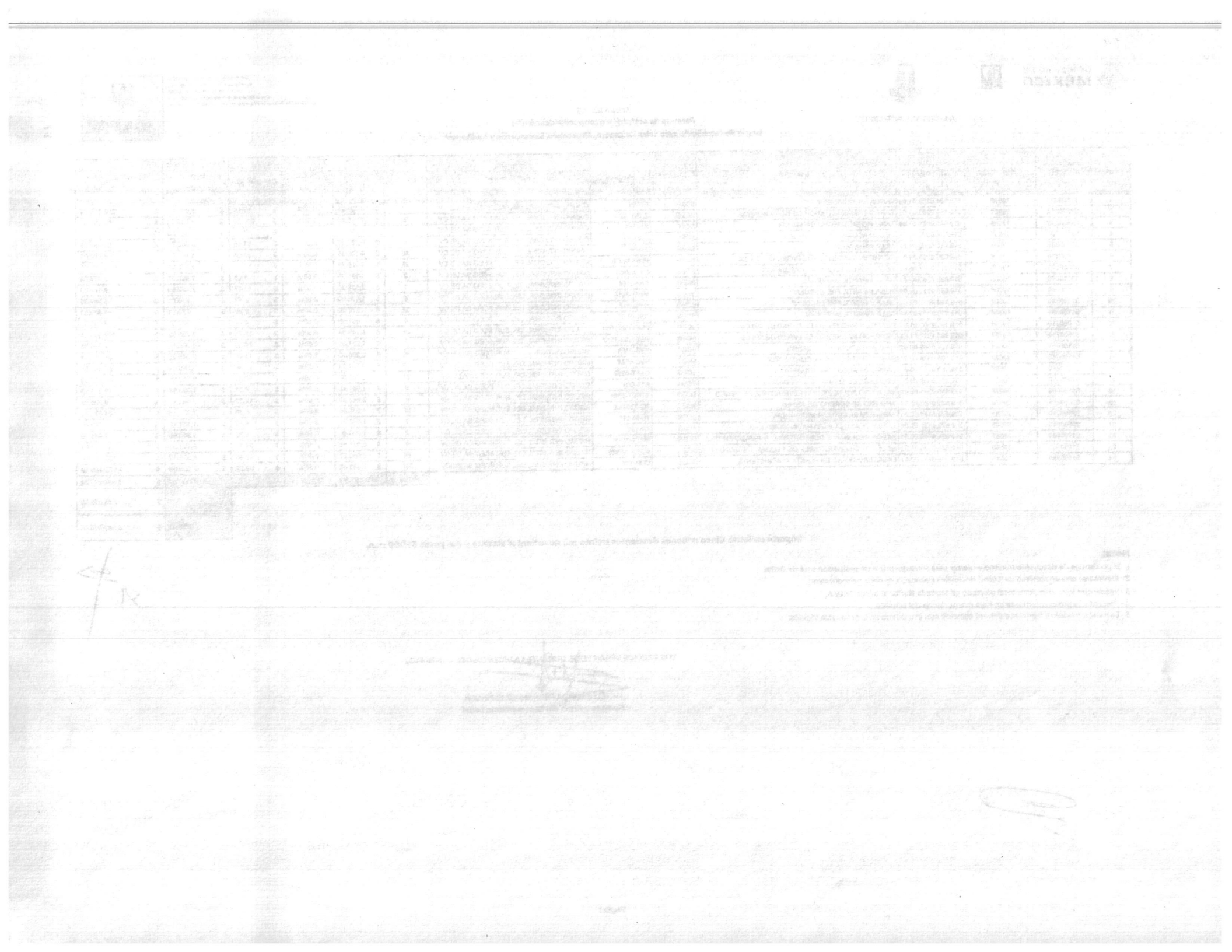

Procedimiento : 1087474 - LA-050GYR975-E3-2022, "Adq-Mob-Advo. para el HGZ, Pachuca de S...

Evaluación Final

Volver a la Lista

Publicación DOF

CompraNet

Administración del Procedi... | Monitoreo de Licit... | Grupo de Evalua... | Apertura de proposiciones | F... | Discusio... | Mensajes Unidad Compradora / Licit...

Resumen de Respuestas | Propuestas Técnicas | Propuestas Económicas | Estatus de la Apertura de Propuestas

Licitante: DALISA SERVICES SA DE CV

Proposición Económica Licitante - Informe Evaluación

Histórico

Ronda actual
0

Detalles de envío de la Respuesta Económica
Respuesta enviada por Ronda 0 On 10/03/2022 00:47:11 Por MELINA POMPA CAPISTRAN

¿Rechazar Propuesta del Licitante?

Motivo del rechazo

Anexo Requerimiento Económico Firmado Digitalmente

PriceEnvelopeSummary.pdf.p7m (80 KB)

Evaluación de la Respuesta actual (Evaluación de la Respuesta anterior)
0 (0) Ver/Añadir Notas

Visualizar Mi Evaluación

Moneda del evento	Moneda respuesta del Proveedor	Precio Total
MXN	MXN	4.018.684,36

Moneda de la Proposición: MXN

2. Requerimiento Económico

2.1 PROPOSICIÓN ECONÓMICA GRUPO 511, 514, 517 y 519 - Sección Precio					Total	Comentarios de Evaluación (a nivel de Ítem)	
				(Sub-Total incluido en el Total)	4.018.684,36	0	
	No de Control Interno de la Partida/Concepto de Obra	Descripción	Cantidad	Precio Unitario	Total	Comentarios de Evaluación (a nivel de Ítem)	Descuento
2.1.1	PARTIDA: 1/511	ANAQUEL PARA LIBROS Y REVISTAS	---	---	---	0 (0)	---
2.1.2	PARTIDA: 2/511	ANAQUEL FIJO DE 80 A 85 CM. DOS VISTAS	13	18.147,41	235.916,33	0 (0)	6
2.1.3	PARTIDA: 3/511	ARCHIVERO DE CUATRO GAVETAS	---	---	---	0 (0)	---
2.1.4	PARTIDA: 4/511	MESA PARA SALA DE USOS MÚLTIPLES	---	---	---	0 (0)	---
2.1.5	PARTIDA: 5/511	MESA DE APOYO PARA TELEFONOS FABRICADA EN MDF	30	2.796,26	83.887,8	0 (0)	5
2.1.6	PARTIDA: 6/511	MESA ESQUINERA FABRICADA EN MDF	---	---	---	0 (0)	---
2.1.7	PARTIDA: 7/511	MESA OVAL PARA JUNTAS 10 LUGARES CON BASES METALICAS	---	---	---	0 (0)	---
2.1.8	PARTIDA: 8/511	MODULO ESCRITORIO AUTOSUSTENTABLE PARA UN LUGAR	---	---	---	0 (0)	---
2.1.9	PARTIDA: 9/511	SILLA ALTA GIRATORIA	---	---	---	0 (0)	---
2.1.10	PARTIDA: 10/511	SILLON CONFORTABLE DE 2 LUGARES	---	---	---	0 (0)	---
2.1.11	PARTIDA: 11/511	SILLÓN CONFORTABLE DE 1 LUGAR, TAPIZADO EN TELA	15	7.380,08	110.701,2	0 (0)	5
2.1.12	PARTIDA: 12/511	TARJETERO DOBLE PARA TARJETAS DE 7.62 X 12.7 CM (3" X 5")	---	---	---	0 (0)	---
2.1.13	PARTIDA: 13/511	TARJETERO SENCILLO PARA TARJETAS DE 7.62 X 12.7 CM (3" X 5")	---	---	---	0 (0)	---

2.1.16PARTIDA: 16/511	ANAQUEL DOBLE PARA LIBROS Y REVISTAS	---	---	---	0 (0)	---
2.1.17PARTIDA: 17/511	ESCRITORIO MODULAR DE 150 cm CON LATERAL DERECHO	---	---	---	0 (0)	---
2.1.18PARTIDA: 18/511	ESCRITORIO MODULAR DE 150 CM CON LATERAL IZQUIERDO	---	---	---	0 (0)	---
2.1.19PARTIDA: 19/511	ESCRITORIO MODULAR TIPO BALA DERECHA DE 150 CM. SIN LATERAL	---	---	---	0 (0)	---
2.1.20PARTIDA: 20/511	CREDENZA DE 150CM CON BASES METALICAS	15	13.387,57	200.813,55	0 (0)	9
2.1.21PARTIDA: 21/511	ESCRITORIO MODULAR TIPO BALA DE 120CM SIN LATERAL	23	11.459,38	263.565,74	0 (0)	9
2.1.22PARTIDA: 22/511	MODULO DE ATENCION Y ORIENTACION AL DERECHOHABIENTE TIPO A	---	---	---	0 (0)	---
2.1.23PARTIDA: 23/511	MODULO DE ATENCION Y ORIENTACION AL DERECHOHABIENTE TIPO B	---	---	---	0 (0)	---
2.1.24PARTIDA: 24/511	ANAQUEL FIJO DE 45 CM UNA VISTA	---	---	---	0 (0)	---
2.1.25PARTIDA: 25/511	BANCO ALTO	---	---	---	0 (0)	---
2.1.26PARTIDA: 26/511	CARRETILLA PORTA BULTOS	---	---	---	0 (0)	---
2.1.27PARTIDA: 27/511	ESCRITORIO MODULAR DE 150 CM CON LATERAL DERECHO	---	---	---	0 (0)	---
2.1.28PARTIDA: 28/511	ESCRITORIO MODULAR DE 150 CM CON LATERAL IZQUIERDO	---	---	---	0 (0)	---
2.1.29PARTIDA: 29/511	ESCRITORIO MODULAR TIPO BALA DE 120 CM SIN LATERAL	---	---	---	0 (0)	---
2.1.30PARTIDA: 30/511	ESCRITORIO MODULAR TIPO BALA DE 150 CM. SIN LATERAL	---	---	---	0 (0)	---
2.1.31PARTIDA: 31/511	PORTA ROTAFOLIO CON PIZARRON	---	---	---	0 (0)	---
2.1.32PARTIDA: 32/511	SILLA FIJA APILABLE CON ESTRUCTURA TRINEO	---	---	---	0 (0)	---
2.1.33PARTIDA: 33/511	SILLA GIRATORIA DE RESPALDO BAJO TAPIZADA EN POLIPIEL CON PISTÓN NEUMÁTICO	---	---	---	0 (0)	---
2.1.34PARTIDA: 34/511	SILLON CONFORTABLE DE 1 LUGAR, TAPIZADO EN TELA.	---	---	---	0 (0)	---
2.1.35PARTIDA: 35/511	SILLON CONFORTABLE DE 3 LUGARES, TAPIZADO EN TELA	18	12.489,5	224.811	0 (0)	6
2.1.36PARTIDA: 36/511	SILLA GIRATORIA DE RESPALDO ALTO TAPIZADA EN POLIPIEL CON PISTÓN NEUMÁTICO	---	---	---	0 (0)	---
2.1.37PARTIDA: 37/511	SILLA GIRATORIA DE RESPALDO BAJO TAPIZADA EN POLIPIEL CON PISTÓN NEUMÁTICO	87	3.031,25	263.718,75	0 (0)	3
2.1.38PARTIDA: 38/511	ARCHIVERO 4 GAVETAS CON FRENTES EN MDP	---	---	---	0 (0)	---
2.1.39PARTIDA: 39/511	EXHIBIDOR DE REVISTAS.	---	---	---	0 (0)	---
2.1.40PARTIDA: 40/511	SILLON CONFORTABLE DE 2 LUGARES, TAPIZADO EN TELA	---	---	---	0 (0)	---
2.1.41PARTIDA: 41/511	MESA DE APOYO LATERAL EN MDP	---	---	---	0 (0)	---
2.1.42PARTIDA: 42/511	MESA DE USOS MULTIPLES EN MDP	70	6.821,62	477.513,4	0 (0)	1,5
2.1.43PARTIDA: 43/511	SILLA GIRATORIA DE RESPALDO BAJO TAPIZADA EN TELA CON PISTON NEUMATICO	193	3.225,25	622.473,25	0 (0)	3
2.1.44PARTIDA: 44/511	SILLA FIJA DE RESPALDO BAJO BASE DE TRINEO TAPIZADA EN TELA	---	---	---	0 (0)	---
2.1.45PARTIDA: 45/511	SILLA ALTA GIRATORIA CON MECANISMO DE CONTACTO PERMANENTE Y ARO REPOSA PIES	---	---	---	0 (0)	---
2.1.46PARTIDA: 46/511	MESA CIRCULAR PARA JUNTAS DE 4 LUGARES DE CRISTAL	22	8.212,75	180.680,5	0 (0)	9
2.1.47PARTIDA: 47/511	MESA DE CENTRO EN MDP	---	---	---	0 (0)	---
2.1.48PARTIDA: 48/511	ESCRITORIO RECTANGULAR DE 150 CM.	---	---	---	0 (0)	---
2.1.49PARTIDA: 49/511	SILLA FIJA DE POLIPROPILENO	---	---	---	0 (0)	---
2.1.50PARTIDA: 1/514	CARRO PARA SUPERMERCADO	---	---	---	0 (0)	---
2.1.51PARTIDA: 1/517	BOTE DE BASURA SOBRE CARRO PATIN	---	---	---	0 (0)	---
2.1.52PARTIDA: 2/517	MESA DE 230 CM CON FREGADERO IZQUIERDO	---	---	---	0 (0)	---
2.1.53PARTIDA: 3/517	MESA DE 150 CM CON RESPALDO Y FREGADERO IZQUIERDO	---	---	---	0 (0)	---
2.1.54PARTIDA: 4/517	MESA PARA COMEDOR 4 LUGARES	---	---	---	0 (0)	---
2.1.55PARTIDA: 5/517	MESA LISA DE 120 CM CON RESPALDO Y ENTREPAÑO	---	---	---	0 (0)	---
2.1.56PARTIDA: 6/517	MESA LISA 180 CM. PARA RECIBO DE LOZA CON ESCURRIDERO DERECHO	---	---	---	0 (0)	---
2.1.57PARTIDA: 7/517	MESA DE 120 CM CON FREGADERO IZQUIERDO	---	---	---	0 (0)	---
2.1.58PARTIDA: 8/517	COCINETA CON PARRILLA ELECTRICA IZQUIERDA Y FREGADERO DERECHO	---	---	---	0 (0)	---
2.1.59PARTIDA: 9/517	MESA LISA DE 120 CM CON RESP Y ENTR	25	10.583,54	264.588,5	0 (0)	5
2.1.60PARTIDA: 10/517	MESA DE 180 CM CON RESPALDO Y FREGADERO IZQUIERDO	---	---	---	0 (0)	---
2.1.61PARTIDA: 1/519	BANCA EN REGADERA	74	2.975,53	220.189,22	0 (0)	2
2.1.62PARTIDA: 2/519	CARRO TRANSPORTADOR DE ROPA HUMEDA	---	---	---	0 (0)	---
2.1.63PARTIDA: 3/519	TABLERO DE CORCHO DE 150 CM.	---	---	---	0 (0)	---
2.1.64PARTIDA: 4/519	SILLON ACOJINADO RECLINABLE	---	---	---	0 (0)	---
2.1.65PARTIDA: 5/519	SILLA PARA AULA	40	3.930,11	157.204,4	0 (0)	5
2.1.66PARTIDA: 6/519	PIZARRON MAGNETICO DE PARED DE 120 CM.	---	---	---	0 (0)	---
2.1.67PARTIDA: 7/519	ESCALERA DE TIJERA DE 3 PELDAÑOS	---	---	---	0 (0)	---
2.1.68PARTIDA: 8/519	MESA INFANTIL MATERNAL	---	---	---	0 (0)	---
2.1.69PARTIDA: 9/519	MESA INFANTIL PRE-ESCOLAR	---	---	---	0 (0)	---
2.1.70PARTIDA: 10/519	SILLA INFANTIL PRE-ESCOLAR	---	---	---	0 (0)	---
2.1.71PARTIDA: 11/519	SILLA INFANTIL MATERNAL	---	---	---	0 (0)	---
2.1.72PARTIDA: 12/519	PIZARRON MAGNETICO DE PARED DE 150 CM.	---	---	---	0 (0)	---

2.1.78PARTIDA: 18/519	SILLA TIPO BOUNCER CON ESTRUCTURA DE TRINEO	---	---	---	0 (0)	---
2.1.79PARTIDA: 19/519	TABLERO DE CORCHO DE 120 cm	---	---	---	0 (0)	---
2.1.80PARTIDA: 20/519	TARIMA PARA ESTIBAR MERCANCIA	---	---	---	0 (0)	---
2.1.81PARTIDA: 21/519	TARIMA PLASTICA PARA PATIN HIDRAULICO,	---	---	---	0 (0)	---
2.1.82PARTIDA: 22/519	SILLÓN RECLINABLE CONFORTABLE TAPIZADO EN TELA	---	---	---	0 (0)	---
2.1.83PARTIDA: 23/519	SILLÓN FIJO CONFORTABLE DE 1 LUGAR TAPIZADO EN TELA	84	8.483,58	712.620,72	0 (0)	1
2.1.84PARTIDA: 24/519	CASILLERO DOBLE EN PLASTICO RESISTENTE	---	---	---	0 (0)	---

FOLIO:E-5

DALISA SERVICES

GOBIERNO DE MÉXICO | IMSS

DIRECCIÓN DE ADMINISTRACIÓN
Unidad de Infraestructura, Proyectos Especiales y Cartera de Inversión
Coordinación de Infraestructura Inmobiliaria
Coordinación Técnica de Proyectos y Construcción de Inmuebles

IMSS 2022 Flores Magón

Anexo No. 3.5
Formato de cotización o propuesta económica
Grupo 511 "Mobiliario Administrativo"

No.	CUCOP	Clave PREI	Clave SAI	Equipo	Marca*	Modelo*	Fabricante*	Cantidad	PRM sin IVA	% de descuento	Descuento	Precio Unitario ofertado con descuento SIN/IVA	Importe Total Ofertado SIN/IVA
2	51100111	16556	511.026.0436.01.01	ANAQUEL FIJO DE 80 A 85 CM. DOS VISTAS	HERLIS	S/M	HERLIS MEXICO SA DE CV	13	$ 19,305.75	6.00%	$ 1,158.34	$ 18,147.41	$ 235,916.33
5	51100040	16602	511.619.1106.01.01	MESA DE APOYO PARA TELEFONOS FABRICADA EN MDF	HERLIS	S/M	HERLIS MEXICO SA DE CV	30	$ 2,943.43	5.00%	$ 147.17	$ 2,796.26	$ 83,887.80
11	51100101	16630	511.836.0345.01.01	SILLÓN CONFORTABLE DE 1 LUGAR, TAPIZADO EN TELA	HERLIS	S/M	HERLIS MEXICO SA DE CV	15	$ 7,768.50	5.00%	$ 388.42	$ 7,380.08	$ 110,701.20
20	51100020	19243	511.268.0250.02.01	CREDENZA DE 150CM CON BASES METALICAS	HERLIS	S/M	HERLIS MEXICO SA DE CV	15	$ 14,711.61	9.00%	$ 1,324.04	$ 13,387.57	$ 200,813.55
21	51100022	19246	511.339.1212.02.01	ESCRITORIO MODULAR TIPO BALA DE 120CM SIN LATERAL	HERLIS	S/M	HERLIS MEXICO SA DE CV	23	$ 12,592.72	9.00%	$ 1,133.34	$ 11,459.38	$ 263,565.74
35	51100101	20011	511.836.0466.00.01	SILLON CONFORTABLE DE 3 LUGARES, TAPIZADO EN TELA	HERLIS	S/M	HERLIS MEXICO SA DE CV	18	$ 13,286.70	6.00%	$ 797.20	$ 12,489.50	$ 224,811.00
37	51100094	20015	511.836.0505.00.01	SILLA GIRATORIA DE RESPALDO BAJO TAPIZADA EN POLIPIEL CON PISTÓN NEUMÁTICO	HERLIS	S/M	HERLIS MEXICO SA DE CV	87	$ 3,125.00	3.00%	$ 93.75	$ 3,031.25	$ 263,718.75
42	51100040	20546	511.619.1465.00.01	MESA DE USOS MULTIPLES EN MDP	HERLIS	S/M	HERLIS MEXICO SA DE CV	70	$ 6,925.50	1.50%	$ 103.88	$ 6,821.62	$ 477,513.40
43	51100094	20554	511.814.0382.00.01	SILLA GIRATORIA DE RESPALDO BAJO TAPIZADA EN TELA CON PISTON NEUMATICO	HERLIS	S/M	HERLIS MEXICO SA DE CV	193	$ 3,325.00	3.00%	$ 99.75	$ 3,225.25	$ 622,473.25
46	51100040	20559	511.619.1476.00.01	MESA CIRCULAR PARA JUNTAS DE 4 LUGARES DE CRISTAL	HERLIS	S/M	HERLIS MEXICO SA DE CV	22	$ 9,025.00	9.00%	$ 812.25	$ 8,212.75	$ 180,680.50
								486	**$ 93,009.21**			**SUBTOTAL**	$ 2,664,081.52
												IVA	$ 426,253.04
												TOTAL	$ 3,090,334.56

Importe en letra: (SON DOS MILLONES SEISCIENTOS SESENTA Y CUATRO MIL OCHENTA Y UN PESOS 52/100 MN)

Nota:

1.- El porcentaje de descuento mínimo a ofertar para ser susceptible de evaluación será de 0.01%.
2.- Expresarse con un máximo de 2 (dos) decimales (truncado, es decir no redondear).
3.- Indicar con letra el importe total ofertado en Moneda Nacional, antes de I.V.A.
4.- Presentarse preferentemente en hoja membretada del licitante.
5.- La marca, modelo y fabricante deberá coincidir con el ofertado en la propuesta técnica.

LOS PRECIOS SERÁN FIJOS DURANTE LA VIGENCIA DEL CONTRATO.

Nombre y firma del Representante Legal
DANIEL GUTIERREZ CAMACHO
DALISA SERVICES SA DE CV
REPRESENTANTE LEGAL

CIUDAD DE MEXICO A 10 DE MARZO DE 2022

GOBIERNO DE MÉXICO | IMSS

FOLIO:E-6

DALISA SERVICES

DALISA SERVICES

DIRECCIÓN DE ADMINISTRACIÓN
Unidad de Infraestructura, Proyectos Especiales y Cartera de Inversión
Coordinación de Infraestructura Inmobiliaria
Coordinación Técnica de Proyectos y Construcción de Inmuebles

Anexo No. 3.5
Formato de cotización o propuesta económica
Grupo 514 "Mobiliario, Equipo y otros de uso en Centros Vacacionales"

No.	CUCOP	Clave PREI	Clave SAI	Equipo	Marca*	Modelo*	Fabricante*	Cantidad	PRM sin IVA	% de descuento	Descuento	Precio Unitario ofertado con descuento SIN/IVA	Importe Total Ofertado SIN/IVA
1	52200071	18440	514.160.0014.00.01	CARRO PARA SUPERMERCADO				1	$ 5,437.50	0.00%	$ -	$ 5,437.50	$ 5,437.50
								1				SUBTOTAL	
												IVA	

Importe en letra:

Nota:

1.- El porcentaje de descuento mínimo a ofertar para ser susceptible de evaluación será de 0.01%.
2.- Expresarse con un máximo de 2 (dos) decimales (truncado, es decir no redondear).
3.- Indicar con letra el importe total ofertado en Moneda Nacional, antes de I.V.A.
4.- Presentarse preferentemente en hoja membretada del licitante.
5.- La marca, modelo y fabricante deberá coincidir con el ofertado en la propuesta técnica.

LOS PRECIOS SERÁN FIJOS DURANTE LA VIGENCIA DEL CONTRATO.

Nombre y firma del Representante Legal
DANIEL GUTIERREZ CAMACHO
DALISA SERVICES SA DE CV
REPRESENTANTE LEGAL
CIUDAD DE MEXICO A 10 DE MARZO DE 2022

FOLIO:E-7

DALISA SERVICES

GOBIERNO DE MÉXICO | IMSS

DIRECCIÓN DE ADMINISTRACIÓN
Unidad de Infraestructura, Proyectos
Especiales y Cartera de Inversión
Coordinación de Infraestructura Inmobiliaria
Coordinación Técnica de Proyectos y Construcción de Inmuebles

IMSS 2022 Flores Magón

Anexo No. 3.5
Formato de cotización o propuesta económica
Grupo 517 "Mobiliario para Nutrición y Dietética (Cocina y Comedor)"

No.	CUCOP	Clave PREI	Clave SAI	Equipo	Marca*	Modelo*	Fabricante*	Cantidad	PRM sin IVA	% de descuento	Descuento	Precio Unitario ofertado con	Importe Total Ofertado SIN/IVA
9	51100040	20111	517.609.5613.00.01	MESA LISA DE 120 CM CON RESP Y ENTR	HERLIS	S/M	HERLIS MEXICO SA DE CV	25	$ 11,140.57	5.00%	$ 557.030	$ 10,583.54	$ 264,588.50
								25	**$ 11,140.57**			**SUBTOTAL**	$ 264,588.50
												IVA	$ 42,334.16

Importe en letra: (SON DOSCIENTOS SESENTA Y CUATRO MIL QUINIENTOS OCHENTA Y OCHO PESOS 50/100 MN)

Nota:

1.- El porcentaje de descuento mínimo a ofertar para ser susceptible de evaluación será de 0.01%.
2.- Expresarse con un máximo de 2 (dos) decimales (truncado, es decir no redondear).
3.- Indicar con letra el importe total ofertado en Moneda Nacional, antes de I.V.A.
4.- Presentarse preferentemente en hoja membretada del licitante.
5.- La marca, modelo y fabricante deberá coincidir con el ofertado en la propuesta técnica.

LOS PRECIOS SERÁN FIJOS DURANTE LA VIGENCIA DEL CONTRATO.

Nombre y firma del Representante Legal
DANIEL GUTIERREZ CAMACHO
DALISA SERVICES SA DE CV
REPRESENTANTE LEGAL
CIUDAD DE MEXICO A 10 DE MARZO DE 2022

AV. LA VENTA 99 COL LA CRUZ MAGDALENA CONTRERAS, CDMX CP 10600 TEL. 5560575111 RFC: DSE190220E73
www.dalisaservices.com.mx ventas@dalisaservices.com.mx

DALISA SERVICES

GOBIERNO DE MÉXICO | IMSS

DIRECCIÓN DE ADMINISTRACIÓN
Unidad de Infraestructura, Proyectos Especiales y Cartera de Inversión
Coordinación de Infraestructura Inmobiliaria
Coordinación Técnica de Proyectos y Construcción de Inmuebles

IMSS 2022 Flores Magón

Anexo No. 3.5
Formato de cotización o propuesta económica
Grupo 519 "Mobiliario para Salas de Espera, Almacenes, Lavanderias y Auditorios"

No.	CUCOP	Clave PREI	Clave SAI	Equipo	Marca*	Modelo*	Fabricante*	Cantidad	PRM sin IVA	% de descuento	Descuento	Precio Unitario ofertado con descuento SIN/IVA	Importe Total Ofertado SIN/IVA
1	51100009	16932	519.104.0269.01.01	BANCA EN REGADERA	HERLIS	S/M	HERLIS MEXICO SA DE CV	74	$ 3,036.25	2.00%	$ 60.72	$ 2,975.53	$ 220,189.22
5	51100090	17006	519.810.0058.01.01	SILLA PARA AULA	HERLIS	S/M	HERLIS MEXICO SA DE CV	40	$ 4,136.95	5.00%	$ 206.84	$ 3,930.11	$ 157,204.40
23	51100101	20568	519.824.0526.00.01	SILLÓN FIJO CONFORTABLE DE 1 LUGAR TAPIZADO EN TEL	HERLIS	S/M	HERLIS MEXICO SA DE CV	84	$ 8,569.27	1.00%	$ 85.69	$ 8,483.58	$ 712,620.72
								198	$ 15,742.47			SUBTOTAL	$ 1,090,014.34
													$ 174,402.29

Importe en letra: (UN MILLON NOVENTA MIL CATORCE PESOS 34/100 MN)

Nota:

1.- El porcentaje de descuento mínimo a ofertar para ser susceptible de evaluación será de 0.01%.
2.- Expresarse con un máximo de 2 (dos) decimales (truncado, es decir no redondear).
3.- Indicar con letra el importe total ofertado en Moneda Nacional, antes de I.V.A.
4.- Presentarse preferentemente en hoja membretada del licitante.
5.- La marca, modelo y fabricante deberá coincidir con el ofertado en la propuesta técnica.

LOS PRECIOS SERÁN FIJOS DURANTE LA VIGENCIA DEL CONTRATO.

Nombre y firma del Representante Legal
DANIEL GUTIERREZ CAMACHO

DALISA SERVICES SA DE CV

REPRESENTANTE LEGAL

CIUDAD DE MEXICO A 10 DE MARZO DE 2022

CompraNet

Volver a la Lista

Publicación DOF

Procedimiento : 1087474 - LA-050GYR975-E3-2022, "Adq-Mob-Advo. para el HGZ, Pachuca de Soto, Hidalgo

Evaluación Final

Expediente:**2401758**- LA-050GYR975-E3-2022, "Adq–Mob-Advo.HGZ, Pachuca de Soto, Hidalgo

Fecha y hora de apertura de proposiciones: 10/03/2022 10:00:00

Administración del Procedi... | Monitoreo de Licit... | Grupo de Evalua... | Apertura de proposiciones | F... | Discusio... | Mensajes Unidad Compradora / Licit...

Resumen de Respuestas | Propuestas Técnicas | Propuestas Económicas | Estatus de la Apertura de Propuestas

Licitante: DELGADO Y COMPAÑIA SA DE CV

Proposición Económica Licitante - Informe Evaluación

Histórico

Ronda actual
0

Detalles de envío de la Respuesta Económica
Respuesta enviada por Ronda 0 On 10/03/2022 00:16:23 Por SERGIO ESPADAS MADERA

¿Rechazar Propuesta del Licitante?

Motivo del rechazo

Anexo Requerimiento Económico Firmado Digitalmente

PriceEnvelopeSummary.pdf.p7m (82 KB)

Evaluación de la Respuesta actual (Evaluación de la Respuesta anterior)
0 (0) Ver/Añadir Notas

Visualizar Mi Evaluación | Comprobar la descarga de Anexos

Moneda del evento	Moneda respuesta del Proveedor	Precio Total
MXN	MXN	3.866.226,78

Moneda de la Proposición: MXN

2. Requerimiento Económico

2.1 PROPOSICIÓN ECONÓMICA GRUPO 511, 514, 517 y 519 - Sección Precio

					Total	Comentarios de Evaluación (a nivel de Ítem)	
					(Sub-Total incluido en el Total) 3.866.226,78	0	
	No de Control Interno de la Partida/Concepto de Obra	Descripción	Cantidad	Precio Unitario	Total	Comentarios de Evaluación (a nivel de Ítem)	Descuento
2.1.1	PARTIDA: 1/511	ANAQUEL PARA LIBROS Y REVISTAS	---	---	---	0 (0)	---
2.1.2	PARTIDA: 2/511	ANAQUEL FIJO DE 80 A 85 CM. DOS VISTAS	---	---	---	0 (0)	---
2.1.3	PARTIDA: 3/511	ARCHIVERO DE CUATRO GAVETAS	---	---	---	0 (0)	---
2.1.4	PARTIDA: 4/511	MESA PARA SALA DE USOS MULTIPLES	---	---	---	0 (0)	---
2.1.5	PARTIDA: 5/511	MESA DE APOYO PARA TELEFONOS FABRICADA EN MDF	---	---	---	0 (0)	---
2.1.6	PARTIDA: 6/511	MESA ESQUINERA FABRICADA EN MDF	8	1.980,16	15.841,28	0 (0)	290,93
2.1.7	PARTIDA: 7/511	MESA OVAL PARA JUNTAS 10 LUGARES CON BASES METALICAS	---	---	---	0 (0)	---
2.1.8	PARTIDA: 8/511	MODULO ESCRITORIO AUTOSUSTENTABLE PARA UN LUGAR	---	---	---	0 (0)	---
2.1.9	PARTIDA: 9/511	SILLA ALTA GIRATORIA	---	---	---	0 (0)	---
2.1.10	PARTIDA: 10/511	SILLON CONFORTABLE DE 2 LUGARES	---	---	---	0 (0)	---
2.1.11	PARTIDA: 11/511	SILLON CONFORTABLE DE 1 LUGAR, TAPIZADO EN TELA	15	6.680,13	100.201,95	0 (0)	1.088,37

2.1.12PARTIDA: 12/511	TARJETERO DOBLE PARA TARJETAS DE 7.62 X 12.7 CM (3" X 5")	---	---	---	0 (0)	---	
2.1.13PARTIDA: 13/511	TARJETERO SENCILLO PARA TARJETAS DE 7.62 X 12.7 CM (3" X 5")	---	---	---	0 (0)	---	
2.1.14PARTIDA: 14/511	SILLON GIRATORIO DE RESPALDO BAJO TAPIZADO EN PIEL SINTETICA CON PISTON NEUMATICO	5	1.980	9.900	0 (0)	677	
2.1.15PARTIDA: 15/511	SILLON FIJO DE RESPALDO BAJO BASE DE TRINEO TAPIZADO EN PIEL SINTETICA	245	1.881,9	461.065,5	0 (0)	1.808,1	
2.1.16PARTIDA: 16/511	ANAQUEL DOBLE PARA LIBROS Y REVISTAS	---	---	---	0 (0)	---	
2.1.17PARTIDA: 17/511	ESCRITORIO MODULAR DE 150 cm CON LATERAL DERECHO	12	13.678,63	164.143,56	0 (0)	1,37	
2.1.18PARTIDA: 18/511	ESCRITORIO MODULAR DE 150 CM CON LATERAL IZQUIERDO	18	13.678,63	246.215,34	0 (0)	1,37	
2.1.19PARTIDA: 19/511	ESCRITORIO MODULAR TIPO BALA DERECHA DE 150 CM. SIN LATERAL	1	12.178,78	12.178,78	0 (0)	1,22	
2.1.20PARTIDA: 20/511	CREDENZA DE 150CM CON BASES METALICAS	15	11.080,78	166.211,7	0 (0)	3.630,83	
2.1.21PARTIDA: 21/511	ESCRITORIO MODULAR TIPO BALA DE 120CM SIN LATERAL	23	7.980,01	183.540,23	0 (0)	4.612,71	
2.1.22PARTIDA: 22/511	MODULO DE ATENCION Y ORIENTACION AL DERECHOHABIENTE TIPO A	---	---	---	0 (0)	---	
2.1.23PARTIDA: 23/511	MODULO DE ATENCION Y ORIENTACION AL DERECHOHABIENTE TIPO B	---	---	---	0 (0)	---	
2.1.24PARTIDA: 24/511	ANAQUEL FIJO DE 45 CM UNA VISTA	---	---	---	0 (0)	---	
2.1.25PARTIDA: 25/511	BANCO ALTO	---	---	---	0 (0)	---	
2.1.26PARTIDA: 26/511	CARRETILLA PORTA BULTOS	---	---	---	0 (0)	---	
2.1.27PARTIDA: 27/511	ESCRITORIO MODULAR DE 150 CM CON LATERAL DERECHO	3	13.678,63	41.035,89	0 (0)	1,37	
2.1.28PARTIDA: 28/511	ESCRITORIO MODULAR DE 150 CM CON LATERAL IZQUIERDO	4	13.678,63	54.714,52	0 (0)	1,37	
2.1.29PARTIDA: 29/511	ESCRITORIO MODULAR TIPO BALA DE 120 CM SIN LATERAL	12	7.579,24	90.950,88	0 (0)	0,76	
2.1.30PARTIDA: 30/511	ESCRITORIO MODULAR TIPO BALA DE 150 CM. SIN LATERAL	---	---	---	0 (0)	---	
2.1.31PARTIDA: 31/511	PORTA ROTAFOLIO CON PIZARRON	---	---	---	0 (0)	---	
2.1.32PARTIDA: 32/511	SILLA FIJA APILABLE CON ESTRUCTURA TRINEO	373	980,01	365.543,73	0 (0)	309,99	
2.1.33PARTIDA: 33/511	SILLA GIRATORIA DE RESPALDO BAJO TAPIZADA EN POLIPIEL CON PISTÓN NEUMÁTICO	9	2.480,03	22.320,27	0 (0)	103,87	
2.1.34PARTIDA: 34/511	SILLON CONFORTABLE DE 1 LUGAR, TAPIZADO EN TELA.	6	6.680,23	40.081,38	0 (0)	1.317,17	
2.1.35PARTIDA: 35/511	SILLON CONFORTABLE DE 3 LUGARES, TAPIZADO EN TELA	18	10.080,62	181.451,16	0 (0)	3.206,08	
2.1.36PARTIDA: 36/511	SILLA GIRATORIA DE RESPALDO ALTO TAPIZADA EN POLIPIEL CON PISTÓN NEUMÁTICO	---	---	---	0 (0)	---	
2.1.37PARTIDA: 37/511	SILLA GIRATORIA DE RESPALDO BAJO TAPIZADA EN POLIPIEL CON PISTÓN NEUMÁTICO	87	1.980	172.260	0 (0)	1.145	
2.1.38PARTIDA: 38/511	ARCHIVERO 4 GAVETAS CON FRENTES EN MDP	---	---	---	0 (0)	---	
2.1.39PARTIDA: 39/511	EXHIBIDOR DE REVISTAS.	---	---	---	0 (0)	---	
2.1.40PARTIDA: 40/511	SILLON CONFORTABLE DE 2 LUGARES, TAPIZADO EN TELA	3	8.379,16	25.137,48	0 (0)	0,84	
2.1.41PARTIDA: 41/511	MESA DE APOYO LATERAL EN MDP	---	---	---	0 (0)	---	
2.1.42PARTIDA: 42/511	MESA DE USOS MULTIPLES EN MDP	70	5.280,69	369.648,3	0 (0)	1.644,81	
2.1.43PARTIDA: 43/511	SILLA GIRATORIA DE RESPALDO BAJO TAPIZADA EN TELA CON PISTON NEUMATICO	193	2.580,2	497.978,6	0 (0)	744,8	
2.1.44PARTIDA: 44/511	SILLA FIJA DE RESPALDO BAJO BASE DE TRINEO TAPIZADA EN TELA	54	980,23	52.932,42	0 (0)	872,06	
2.1.45PARTIDA: 45/511	SILLA ALTA GIRATORIA CON MECANISMO DE CONTACTO PERMANENTE Y ARO REPOSA PIES	30	3.479,65	104.389,5	0 (0)	0,35	
2.1.46PARTIDA: 46/511	MESA CIRCULAR PARA JUNTAS DE 4 LUGARES DE CRISTAL	22	10.878,91	239.336,02	0 (0)	1,09	
2.1.47PARTIDA: 47/511	MESA DE CENTRO EN MDP	---	---	---	0 (0)	---	
2.1.48PARTIDA: 48/511	ESCRITORIO RECTANGULAR DE 150 CM.	---	---	---	0 (0)	---	
2.1.49PARTIDA: 49/511	SILLA FIJA DE POLIPROPILENO	---	---	---	0 (0)	---	
2.1.50PARTIDA: 1/514	CARRO PARA SUPERMERCADO	---	---	---	0 (0)	---	
2.1.51PARTIDA: 1/517	BOTE DE BASURA SOBRE CARRO PATIN	---	---	---	0 (0)	---	
2.1.52PARTIDA: 2/517	MESA DE 230 CM CON FREGADERO IZQUIERDO	---	---	---	0 (0)	---	
2.1.53PARTIDA: 3/517	MESA DE 150 CM CON RESPALDO Y FREGADERO IZQUIERDO	---	---	---	0 (0)	---	
2.1.54PARTIDA: 4/517	MESA PARA COMEDOR 4 LUGARES	---	---	---	0 (0)	---	
2.1.55PARTIDA: 5/517	MESA LISA DE 120 CM CON RESPALDO Y ENTREPAÑO	---	---	---	0 (0)	---	
2.1.56PARTIDA: 6/517	MESA LISA 180 CM. PARA RECIBO DE LOZA CON ESCURRIDERO DERECHO	---	---	---	0 (0)	---	
2.1.57PARTIDA: 7/517	MESA DE 120 CM CON FREGADERO IZQUIERDO	---	---	---	0 (0)	---	
2.1.58PARTIDA: 8/517	COCINETA CON PARRILLA ELECTRICA IZQUIERDA Y FREGADERO DERECHO	---	---	---	0 (0)	---	
2.1.59PARTIDA: 9/517	MESA LISA DE 120 CM CON RESP Y ENTR	---	---	---	0 (0)	---	
2.1.60PARTIDA: 10/517	MESA DE 180 CM CON RESPALDO Y FREGADERO IZQUIERDO	---	---	---	0 (0)	---	
2.1.61PARTIDA: 1/519	BANCA EN REGADERA	---	---	---	0 (0)	---	
2.1.62PARTIDA: 2/519	CARRO TRANSPORTADOR DE ROPA HUMEDA	---	---	---	0 (0)	---	
2.1.63PARTIDA: 3/519	TABLERO DE CORCHO DE 150 CM.	---	---	---	0 (0)	---	
2.1.64PARTIDA: 4/519	SILLON ACOJINADO RECLINABLE	---	---	---	0 (0)	---	
2.1.65PARTIDA: 5/519	SILLA PARA AULA	40	1.580,31	63.212,4	0 (0)	2.556,64	
2.1.66PARTIDA: 6/519	PIZARRON MAGNETICO DE PARED DE 120 CM.	29	1.980,01	57.420,29	0 (0)	990,75	
2.1.67PARTIDA: 7/519	ESCALERA DE TIJERA DE 3 PELDAÑOS	---	---	---	0 (0)	---	
2.1.68PARTIDA: 8/519	MESA INFANTIL MATERNAL	---	---	---	0 (0)	---	

2.1.69PARTIDA: 9/519	MESA INFANTIL PRE-ESCOLAR	---	---	---	0 (0)---
2.1.70PARTIDA: 10/519	SILLA INFANTIL PRE-ESCOLAR	---	---	---	0 (0)---
2.1.71PARTIDA: 11/519	SILLA INFANTIL MATERNAL	---	---	---	0 (0)---
2.1.72PARTIDA: 12/519	PIZARRON MAGNETICO DE PARED DE 150 CM.	29	2.480,34	71.929,86	0 (0)1.269,23
2.1.73PARTIDA: 13/519	PIZARRON MAGNETICO DE PARED DE 180 CM.	---	---	---	0 (0)---
2.1.74PARTIDA: 14/519	BANCA VESTIDOR PARA BAÑOS	---	---	---	0 (0)---
2.1.75PARTIDA: 15/519	BANCA VESTIDOR PARA CONSULTORIO	---	---	---	0 (0)---
2.1.76PARTIDA: 16/519	CARRO DE ASEO FORMA TIJERA	---	---	---	0 (0)---
2.1.77PARTIDA: 17/519	ESCALERA DE TIJERA DE 3 PELDAÑOS	---	---	---	0 (0)---
2.1.78PARTIDA: 18/519	SILLA TIPO BOUNCER CON ESTRUCTURA DE TRINEO	---	---	---	0 (0)---
2.1.79PARTIDA: 19/519	TABLERO DE CORCHO DE 120 cm	82	690,07	56.585,74	0 (0)585,47
2.1.80PARTIDA: 20/519	TARIMA PARA ESTIBAR MERCANCIA	---	---	---	0 (0)---
2.1.81PARTIDA: 21/519	TARIMA PLASTICA PARA PATIN HIDRAULICO,	---	---	---	0 (0)---
2.1.82PARTIDA: 22/519	SILLON RECLINABLE CONFORTABLE TAPIZADO EN TELA	---	---	---	0 (0)---
2.1.83PARTIDA: 23/519	SILLON FIJO CONFORTABLE DE 1 LUGAR TAPIZADO EN TELA	---	---	---	0 (0)---
2.1.84PARTIDA: 24/519	CASILLERO DOBLE EN PLASTICO RESISTENTE	---	---	---	0 (0)---

Visualizar

2.2 Área Adicional de Anexos

Nombre del archivo	Descripción del archivo	Comentarios	Ultima fecha de modificación
1 PROPUESTA ECONOMICA.pdf (1.228 KB)			10/03/2022 00:12
2 PROPUESTA ECONOMICA.xls (352 KB)			10/03/2022 00:12

Anexos: **2**

Delgado y Compañía, S.A. de C.V.
Calle 68 No. 450-A entre 49 y 51
Centro C.P. 97000
Tels. (999) 923-83-80 y 928-40-77
Mérida, Yucatán, México.
E-mail: ventasmatriz@delgadoycia.mx
www.delgadoycia.mx

Instituto Mexicano del Seguro Social
Dirección de Administración, Unidad de Adquisiciones
Coordinación de Adquisición de Bienes y Contratación de Servicios
Coordinación Técnica de Adquisición de Bienes de Inversión y Activos
División de Equipo y Mobiliario Administrativo y de Transporte
Convocatoria del procedimiento de Licitación Pública Nacional Electrónica No. LA-050GYR975-E3-2022
"Adquisición de Mobiliario Administrativo para el Hospital General de Zona 170 camas, en la Ciudad de Pachuca de Soto, Hidalgo".
LICITANTE: DELGADO Y COMPAÑÍA SA DE CV
Anexo No. 3.5
Formato de cotización o propuesta económica
Grupo 511 "Mobiliario Administrativo"

No.	CUCOP	Clave PREI	Clave SAI	Equipo	Marca*	Modelo*	Fabricante*	Cantidad	PRM sin IVA	% de descuento	Descuento	Precio Unitario ofertado con descuento SIN/IVA	Importe Total Ofertado SIN/IVA
6	51100040	16606	511.619.11 55.01.01	MESA ESQUINERA FABRICADA EN MDF	PIZARRONES GUADALAJARA	PG-MESQ	PIZARRONES GUADALAJARA S.A. DE C.V.	8	$2,271.09	12.81%	$290.93	$1,980.16	$15,841.31
11	51100101	16630	511.836.03 45.01.01	SILLÓN CONFORTABLE DE 1 LUGAR, TAPIZADO EN TELA	PIZARRONES GUADALAJARA	PG-SCON1L	PIZARRONES GUADALAJARA S.A. DE C.V.	15	$7,768.50	14.01%	$1,088.37	$6,680.13	$100,202.00
14	51100101	18543	511.836.02 95.02.01	SILLON GIRATORIO DE RESPALDO BAJO TAPIZADO EN PIEL SINTETICA CON PISTON NEUMATICO	OFFIHO	ECO-GERENCIAL	OFFIHO S.A. DE C.V.	5	$2,657.00	25.48%	$677.00	$1,980.00	$9,899.98
15	51100101	18555	511.836.03 11.02.01	SILLON FIJO DE RESPALDO BAJO BASE DE TRINEO TAPIZADO EN PIEL SINTETICA	OFFIHO	ECO-GERENCIAL/V	OFFIHO S.A. DE C.V.	245	$3,690.00	49.00%	$1,808.10	$1,881.90	$461,065.50
17	51100022	19238	511.339.10 14.02.01	ESCRITORIO MODULAR DE 150 cm CON LATERAL DERECHO	VERSA	VR-1014	VERSA MUEBLES PARA OFICINA S.A. DE C.V.	12	$13,680.00	0.01%	$1.37	$13,678.63	$164,143.58
18	51100022	19239	511.339.10 22.02.01	ESCRITORIO MODULAR DE 150 CM CON LATERAL IZQUIERDO	VERSA	VR-1022	VERSA MUEBLES PARA OFICINA S.A. DE C.V.	18	$13,680.00	0.01%	$1.37	$13,678.63	$246,215.38

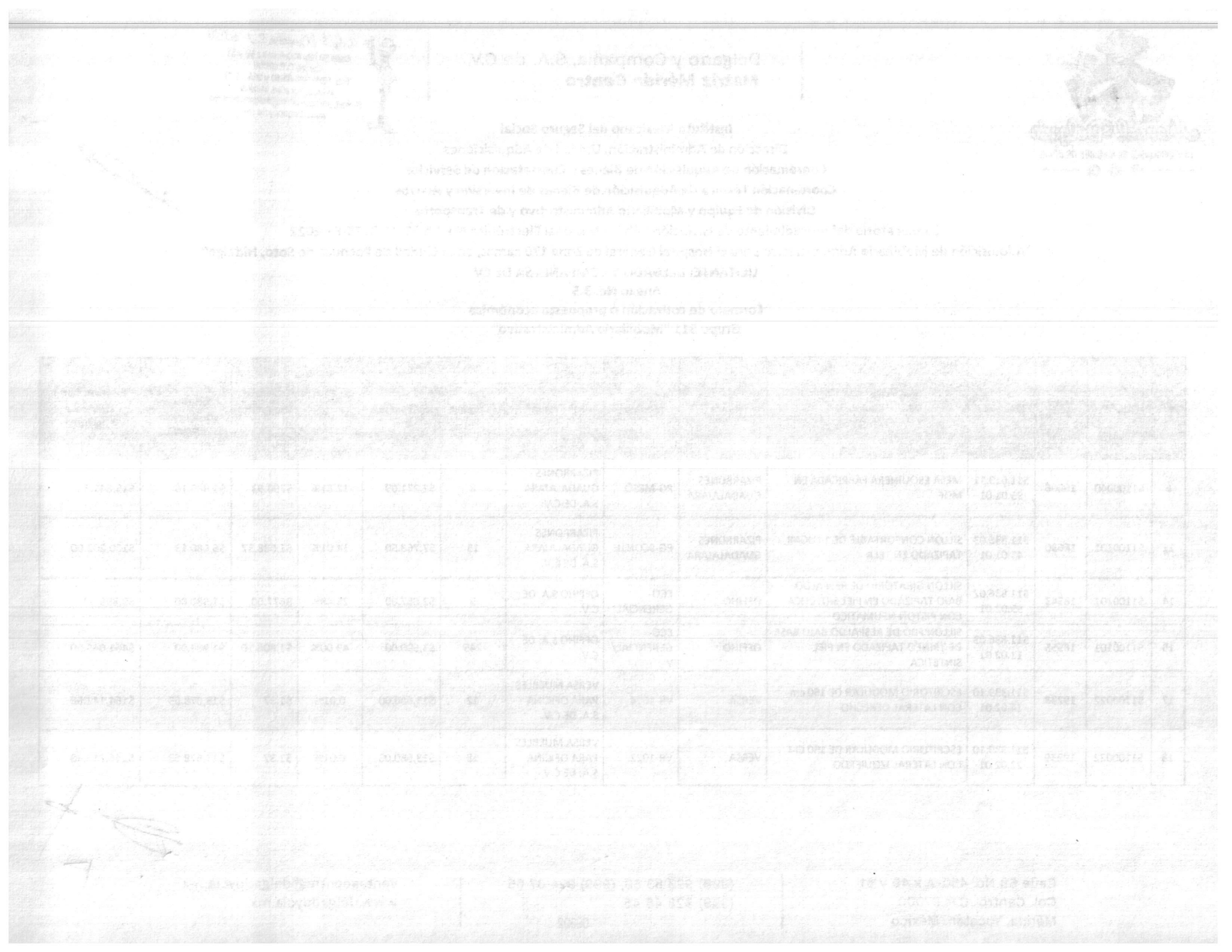

Instituto Mexicano del Seguro Social
Dirección de Administración, Unidad de Adquisiciones
Coordinación de Adquisición de Bienes y Contratación de Servicios
Coordinación Técnica de Adquisición de Bienes de Inversión y Activos
División de Equipo y Mobiliario Administrativo y de Transporte
Convocatoria del procedimiento de Licitación Pública Nacional Electrónica No. LA-050GYR975-E3-2022
"Adquisición de Mobiliario Administrativo para el Hospital General de Zona 170 camas, en la Ciudad de Pachuca de Soto, Hidalgo".
LICITANTE: DELGADO Y COMPAÑÍA SA DE CV

19	51100022	19241	511.339.12 20.02.01	ESCRITORIO MODULAR TIPO BALA DERECHA DE 150 CM. SIN LATERAL	VERSA	VR-1220	VERSA MUEBLES PARA OFICINA S.A. DE C.V.	1	$12,180.00	0.01%	$1.22	$12,178.78	$12,178.78
20	51100020	19243	511.268.02 50.02.01	CREDENZA DE 150CM CON BASES METALICAS	VERSA	VR-0250	VERSA MUEBLES PARA OFICINA S.A. DE C.V.	15	$14,711.61	24.68%	$3,630.83	$11,080.78	$166,211.77
21	51100022	19246	511.339.12 12.02.01	ESCRITORIO MODULAR TIPO BALA DE 120CM SIN LATERAL	VERSA	VR-1212	VERSA MUEBLES PARA OFICINA S.A. DE C.V.	23	$12,592.72	36.63%	$4,612.71	$7,980.01	$183,540.15
27	51100022	19989	511.339.12 75.00.01	ESCRITORIO MODULAR DE 150 CM CON LATERAL DERECHO	VERSA	VR-1275	VERSA MUEBLES PARA OFICINA S.A. DE C.V.	3	$13,680.00	0.01%	$1.37	$13,678.63	$41,035.90
28	51100022	19990	511.339.12 88.00.01	ESCRITORIO MODULAR DE 150 CM CON LATERAL IZQUIERDO	VERSA	VR-1288	VERSA MUEBLES PARA OFICINA S.A. DE C.V.	4	$13,680.00	0.01%	$1.37	$13,678.63	$54,714.53
29	51100022	19992	511.339.13 04.00.01	ESCRITORIO MODULAR TIPO BALA DE 120 CM SIN LATERAL	VERSA	VR-1304	VERSA MUEBLES PARA OFICINA S.A. DE C.V.	12	$7,580.00	0.01%	$0.76	$7,579.24	$90,950.90
32	51100090	20008	511.814.03 56.00.01	SILLA FIJA APILABLE CON ESTRUCTURA TRINEO	PIZARRONES GUADALAJARA	PG-SFATR	PIZARRONES GUADALAJARA S.A. DE C.V.	373	$1,290.00	24.03%	$309.99	$980.01	$365,544.85
33	51100094	20009	511.814.03 64.00.01	SILLA GIRATORIA DE RESPALDO BAJO TAPIZADA EN POLIPIEL CON PISTÓN NEUMÁTICO	OFFIHO	OHS-24PLUS / BRAZO-06	OFFIHO S.A. DE C.V.	9	$2,583.90	4.02%	$103.87	$2,480.03	$22,320.24
34	51100101	20010	511.836.04 58.00.01	SILLON CONFORTABLE DE 1 LUGAR, TAPIZADO EN TELA.	PIZARRONES GUADALAJARA	PG-SCON1LTT	PIZARRONES GUADALAJARA S.A. DE C.V.	6	$7,997.40	16.47%	$1,317.17	$6,680.23	$40,081.37

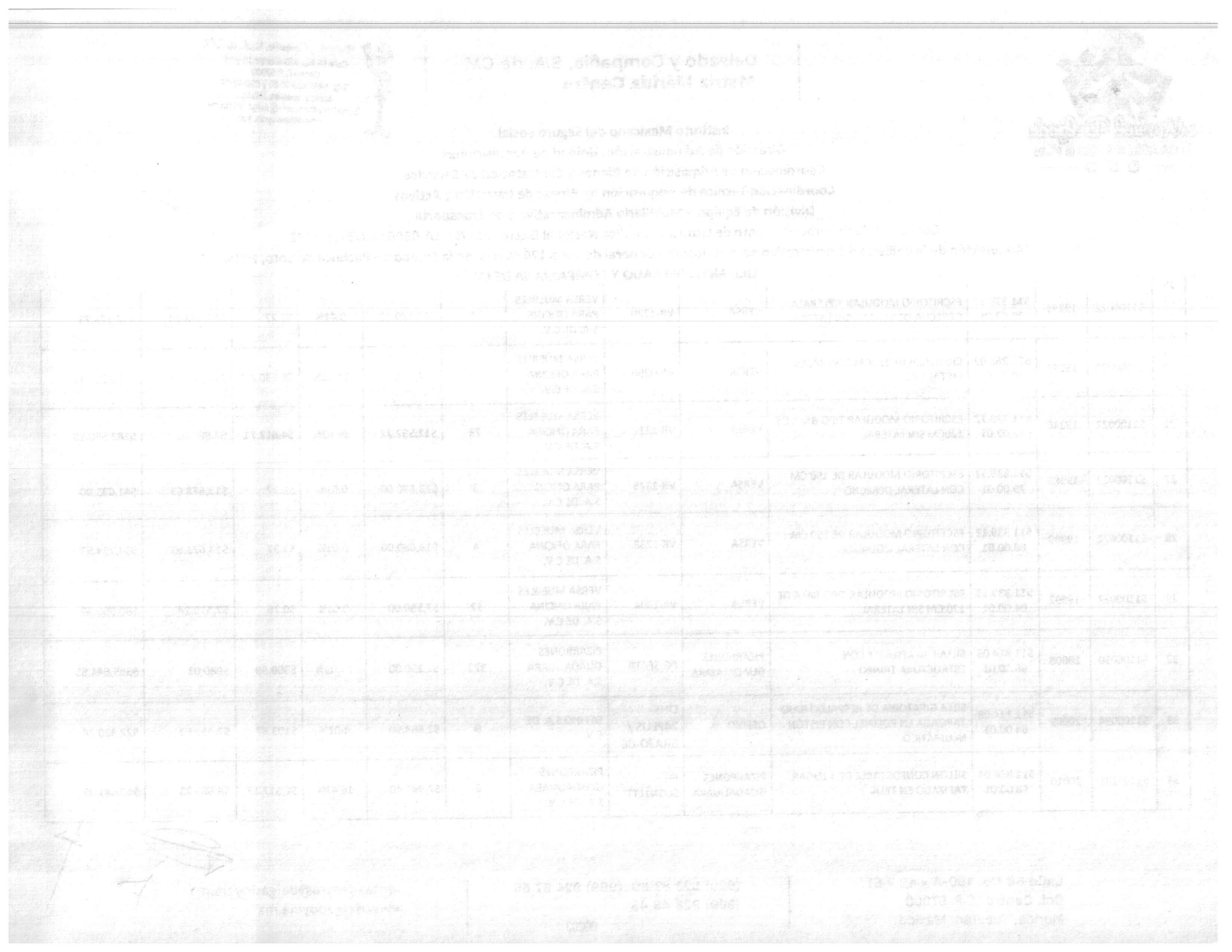

Instituto Mexicano del Seguro Social
Dirección de Administración, Unidad de Adquisiciones
Coordinación de Adquisición de Bienes y Contratación de Servicios
Coordinación Técnica de Adquisición de Bienes de Inversión y Activos
División de Equipo y Mobiliario Administrativo y de Transporte
Convocatoria del procedimiento de Licitación Pública Nacional Electrónica No. LA-050GYR975-E3-2022
"Adquisición de Mobiliario Administrativo para el Hospital General de Zona 170 camas, en la Ciudad de Pachuca de Soto, Hidalgo".
LICITANTE: DELGADO Y COMPAÑÍA SA DE CV

35	51100101	20011	511.836.04 66.00.01	SILLON CONFORTABLE DE 3 LUGARES, TAPIZADO EN TELA	PIZARRONES GUADALAJARA	PG-SCON3LTT	PIZARRONES GUADALAJARA S.A. DE C.V.	18	$13,286.70	24.13%	$3,206.08	$10,080.62	$181,451.15
37	51100094	20015	511.836.05 05.00.01	SILLA GIRATORIA DE RESPALDO BAJO TAPIZADA EN POLIPIEL CON PISTÓN NEUMÁTICO	OFFIHO	ECO-GERENCIAL	OFFIHO S.A. DE C.V.	87	$3,125.00	36.64%	$1,145.00	$1,980.00	$172,260.00
40	51100101	20413	511.836.05 14.00.01	SILLON CONFORTABLE DE 2 LUGARES, TAPIZADO EN TELA	PIZARRONES GUADALAJARA	PG-SCON2LTT	PIZARRONES GUADALAJARA S.A. DE C.V.	3	$8,380.00	0.01%	$0.84	$8,379.16	$25,137.49
42	51100040	20546	511.619.14 65.00.01	MESA DE USOS MULTIPLES EN MDP	VERSA	VR-1465	VERSA MUEBLES PARA OFICINA S.A. DE C.V.	70	$6,925.50	23.75%	$1,644.81	$5,280.69	$369,648.56
43	51100094	20554	511.814.03 82.00.01	SILLA GIRATORIA DE RESPALDO BAJO TAPIZADA EN TELA CON PISTON NEUMATICO	OFFIHO	OHS-24PLUS/BRAZO-55	OFFIHO S.A. DE C.V.	193	$3,325.00	22.40%	$744.80	$2,580.20	$497,978.60
44	51100090	20555	511.814.03 94.00.01	SILLA FIJA DE RESPALDO BAJO BASE DE TRINEO TAPIZADA EN TELA	PIZARRONES GUADALAJARA	PG-GENTRI	PIZARRONES GUADALAJARA S.A. DE C.V.	54	$1,852.29	47.08%	$872.06	$980.23	$52,932.52
45	51100094	20556	511.814.04 05.00.01	SILLA ALTA GIRATORIA CON MECANISMO DE CONTACTO PERMANENTE Y ARO REPOSA PIES	OFFIHO	OHS-24PLUS / BRAZO-55 / AROCR-PC	OFFIHO S.A. DE C.V.	30	$3,480.00	0.01%	$0.35	$3,479.65	$104,389.56
46	51100040	20559	511.619.14 76.00.01	MESA CIRCULAR PARA JUNTAS DE 4 LUGARES DE CRISTAL	VERSA	VR-1476	VERSA MUEBLES PARA OFICINA S.A. DE C.V.	22	$10,880.00	0.01%	$1.09	$10,878.91	$239,336.06
								1226	**$181,296.71**			**SUBTOTAL**	$3,617,080.18
												IVA	$578,732.83

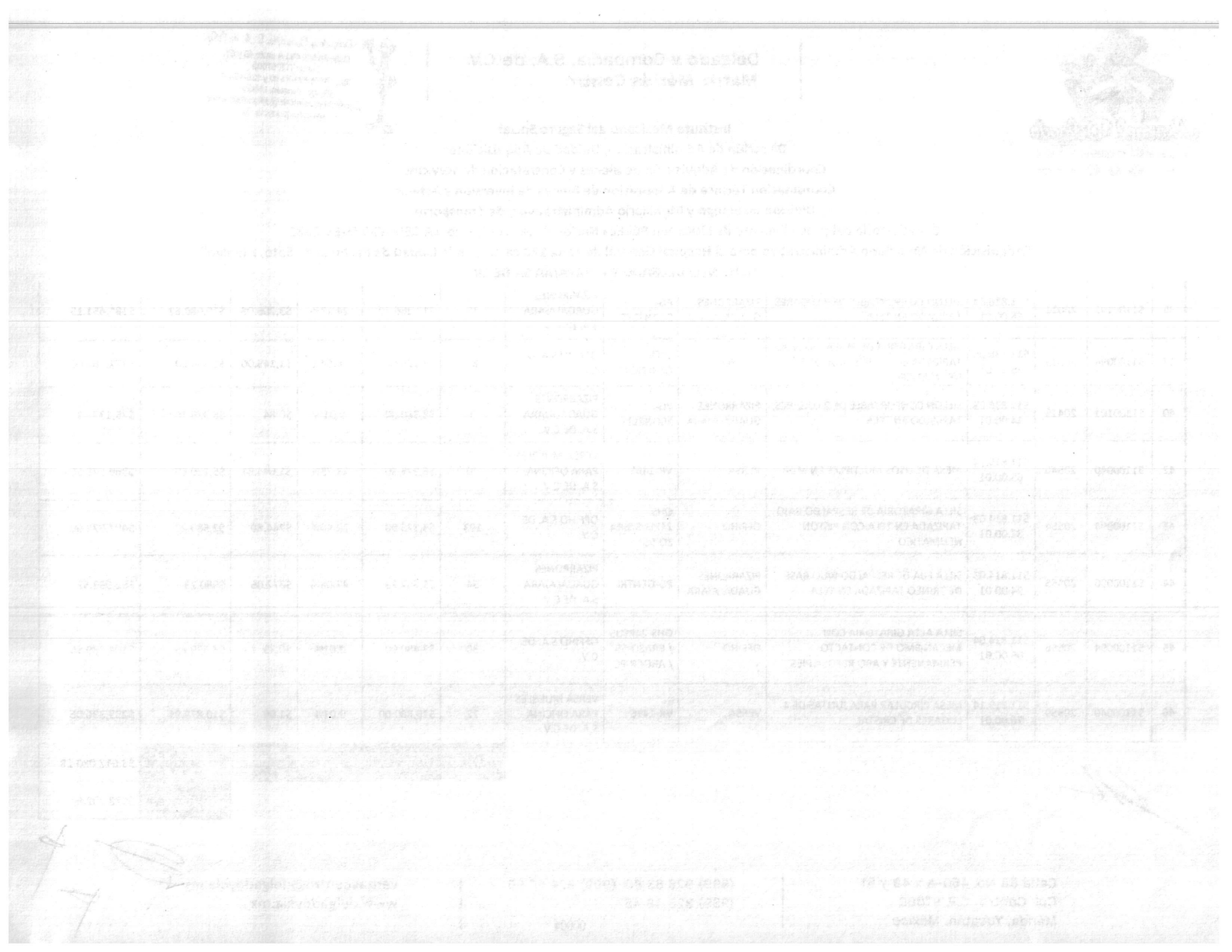

Delgado y Compañía, S.A. de C.V.
Calle 68 No. 450-A entre 49 y 51
Centro C.P. 97000
Tels. (999) 923-83-80 y 928-40-77
Mérida, Yucatán, México.
E-mail: ventasmatriz@delgadoycia.mx
www.delgadoycia.mx

Instituto Mexicano del Seguro Social
Dirección de Administración, Unidad de Adquisiciones
Coordinación de Adquisición de Bienes y Contratación de Servicios
Coordinación Técnica de Adquisición de Bienes de Inversión y Activos
División de Equipo y Mobiliario Administrativo y de Transporte
Convocatoria del procedimiento de Licitación Pública Nacional Electrónica No. LA-050GYR975-E3-2022
"Adquisición de Mobiliario Administrativo para el Hospital General de Zona 170 camas, en la Ciudad de Pachuca de Soto, Hidalgo".
LICITANTE: DELGADO Y COMPAÑÍA SA DE CV

TOTAL	$4,195,813.01

Importe en letra sin IVA: Son Tres millones seiscientos diecisiete mil ochenta pesos 18/100 M.N.

Importe en letra con IVA: Cuatro millones ciento noventa y cinco mil ochocientos trece pesos 01/100 M.N.

Nota:
1.- El porcentaje de descuento mínimo a ofertar para ser susceptible de evaluación será de 0.01%.
2.- Expresarse con un máximo de 2 (dos) decimales (truncado, es decir no redondear).
3.- Indicar con letra el importe total ofertado en Moneda Nacional, antes de I.V.A.
4.- Presentarse preferentemente en hoja membretada del licitante.
5.- La marca, modelo y fabricante deberá coincidir con el ofertado en la propuesta técnica.

LOS PRECIOS SERÁN FIJOS DURANTE LA VIGENCIA DEL CONTRATO.

MÉRIDA, YUCATÁN A 10 DE MARZO DE 2022

ATENTAMENTE

Protesto lo Necesario
Lic. Sergio Leopoldo Espadas Madera
Apoderado Legal
Delgado y Compañía, Sa de Cv

Instituto Mexicano del Seguro Social
Dirección de Administración, Unidad de Adquisiciones
Coordinación de Adquisición de Bienes y Contratación de Servicios
Coordinación Técnica de Adquisición de Bienes de Inversión y Activos
División de Equipo y Mobiliario Administrativo y de Transporte
Convocatoria del procedimiento de Licitación Pública Nacional Electrónica No. LA-050GYR975-E3-2022
"Adquisición de Mobiliario Administrativo para el Hospital General de Zona 170 camas, en la Ciudad de Pachuca de Soto, Hidalgo".
LICITANTE: DELGADO Y COMPAÑÍA SA DE CV
Anexo No. 3.5
Formato de cotización o propuesta económica
Grupo 519 "Mobiliario para Salas de Espera, Almacenes, Lavanderías y Auditorios"

No.	CUCOP	Clave PREI	Clave SAI	Equipo	Marca*	Modelo*	Fabricante*	Cantidad	PRM sin IVA	% de descuento	Descuento	Precio Unitario ofertado con descuento SIN/IVA	Importe Total Ofertado SIN/IVA
5	51100090	17006	519.810.0 058.01.01	SILLA PARA AULA	PIZARRONES GUADALAJARA	PG-STACK	PIZARRONES GUADALAJARA S.A. DE C.V.	40	$4,136.95	61.80%	$2,556.64	$1,580.31	$63,212.60
6	51900216	17014	519.695.0 058.01.01	PIZARRON MAGNETICO DE PARED DE 120 CM.	PIZARRONES GUADALAJARA	PG-PV120	PIZARRONES GUADALAJARA S.A. DE C.V.	29	$2,970.76	33.35%	$990.75	$1,980.01	$57,420.33
12	51900216	19706	519.695.1 908.01.01	PIZARRON MAGNETICO DE PARED DE 150 CM.	PIZARRONES GUADALAJARA	PG-PMP150	PIZARRONES GUADALAJARA S.A. DE C.V.	29	$3,749.57	33.85%	$1,269.23	$2,480.34	$71,929.88
19	51900256	20079	519.865.0 105.00.01	TABLERO DE CORCHO DE 120 cm	PIZARRONES GUADALAJARA	PG-TC120	PIZARRONES GUADALAJARA S.A. DE C.V.	82	$1,275.54	45.90%	$585.47	$690.07	$56,585.51
								180	**$12,132.82**			**SUBTOTAL**	$249,148.31
												IVA	$ 39,863.73
												TOTAL	$289,012.04

Importe en letra sin IVA: Son Doscientos cuarenta y nueve mil ciento cuarenta y ocho pesos 31/100 M.N.

Importe en letra con IVA: Doscientos ochenta y nueve mil doce pesos 04/100 M.N.

Delgado y Compañía, S.A. de C.V.
Calle 68 No. 450-A entre 49 y 51
Centro C.P. 97000
Tels. (999) 923-83-80 y 928-40-77
Mérida, Yucatán, México.
E-mail: ventasmatriz@delgadoycia.mx
www.delgadoycia.mx

Instituto Mexicano del Seguro Social
Dirección de Administración, Unidad de Adquisiciones
Coordinación de Adquisición de Bienes y Contratación de Servicios
Coordinación Técnica de Adquisición de Bienes de Inversión y Activos
División de Equipo y Mobiliario Administrativo y de Transporte
Convocatoria del procedimiento de Licitación Pública Nacional Electrónica No. LA-050GYR975-E3-2022
"Adquisición de Mobiliario Administrativo para el Hospital General de Zona 170 camas, en la Ciudad de Pachuca de Soto, Hidalgo".
LICITANTE: DELGADO Y COMPAÑÍA SA DE CV

Nota:
1.- El porcentaje de descuento mínimo a ofertar para ser susceptible de evaluación será de 0.01%.
2.- Expresarse con un máximo de 2 (dos) decimales (truncado, es decir no redondear).
3.- Indicar con letra el importe total ofertado en Moneda Nacional, antes de I.V.A.
4.- Presentarse preferentemente en hoja membretada del licitante.
5.- La marca, modelo y fabricante deberá coincidir con el ofertado en la propuesta técnica.

LOS PRECIOS SERÁN FIJOS DURANTE LA VIGENCIA DEL CONTRATO.

MÉRIDA, YUCATÁN A 10 DE MARZO DE 2022
ATENTAMENTE

Protesto lo Necesario
Lic. Sergio Leopoldo Espadas Madera
Apoderado Legal
Delgado y Compañía, Sa de Cv

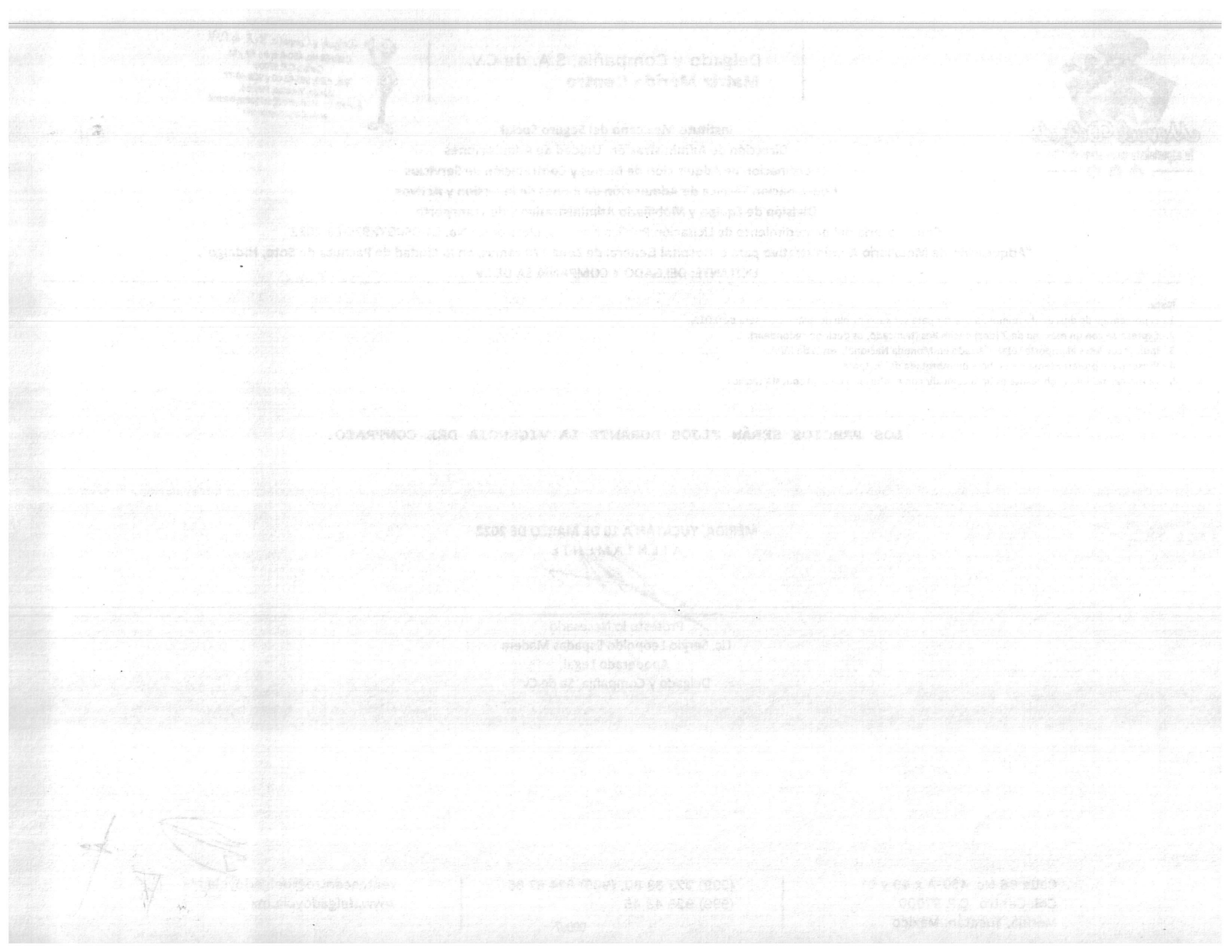

Delgado y Compañía, S.A. de C.V.
Calle 68 No. 450-A entre 49 y 51
Centro C.P. 97000
Tels. (999) 923-83-80 y 928-40-77
Mérida, Yucatán, México.
E-mail: ventasmatriz@delgadoycia.mx
www.delgadoycia.mx

Instituto Mexicano del Seguro Social
Dirección de Administración, Unidad de Adquisiciones
Coordinación de Adquisición de Bienes y Contratación de Servicios
Coordinación Técnica de Adquisición de Bienes de Inversión y Activos
División de Equipo y Mobiliario Administrativo y de Transporte
Convocatoria del procedimiento de Licitación Pública Nacional Electrónica No. LA-050GYR975-E3-2022
"Adquisición de Mobiliario Administrativo para el Hospital General de Zona 170 camas, en la Ciudad de Pachuca de Soto, Hidalgo".
LICITANTE: DELGADO Y COMPAÑÍA SA DE CV

4.3 Documentación económica.

El licitante deberá presentar su propuesta económica en pesos mexicanos de cada **GRUPO 511, 514, 517 y 519,** debidamente requisitada con la información solicitada, conforme al **Formato N° 11 Proposición económica,** considerando los **Precios Máximos de Referencia** establecido en el numeral 2.3 de la presente Convocatoria.

Deberá ofertar un porcentaje de descuento, mínimo del **0.01%,** el ofertar 0.00%, o descuentos negativos, será causal de desechamiento.

El precio unitario que resulta de aplicar el porcentaje de descuento ofertado **deberá ser truncado a dos decimales,** sin considerar el Impuesto al Valor Agregado, cuando el licitante no lo haya realizado así, la convocante realizará dicho truncamiento para efectos de la evaluación económica y adjudicación correspondiente.

La falta de presentación de la documentación afecta la solvencia de la propuesta y motivará su desechamiento.

CompraNet

Volver a la Lista

Publicación DOF

Procedimiento : 1087474 - LA-050GYR975-E3-2022, "Adq-Mob-Advo. para el HGZ, Pachuca de Soto, Hidalgo

Evaluación Final

Expediente:**2401758**- LA-050GYR975-E3-2022, "Adq–Mob-Advo.HGZ, Pachuca de Soto, Hidalgo

Fecha y hora de apertura de proposiciones: 10/03/2022 10:00:00

Administración del Procedi... | Monitoreo de Licit... | Grupo de Evalua... | Apertura de proposiciones | F... | Discusio... | Mensajes Unidad Compradora / Licit...

Resumen de Respuestas | Propuestas Técnicas | Propuestas Económicas | Estatus de la Apertura de Propuestas

Licitante: DISTRIBUIDORA AXKAN KUALI SAS DE CV

Proposición Económica Licitante - Informe Evaluación

Histórico

Ronda actual
0

Detalles de envío de la Respuesta Económica
Respuesta enviada por Ronda 0 On 08/03/2022 17:45:19 Por Arlette Karem Rodríguez Orozco

¿Rechazar Propuesta del Licitante?

Motivo del rechazo

Anexo Requerimiento Económico Firmado Digitalmente

PriceEnvelopeSummary.pdf.p7m (81 KB)

Evaluación de la Respuesta actual (Evaluación de la Respuesta anterior)
0 (0) Ver/Añadir Notas

Visualizar Mi Evaluación | Comprobar la descarga de Anexos

Moneda del evento	Moneda respuesta del Proveedor	Precio Total
MXN	MXN	**3.351.180,9**

Moneda de la Proposición: MXN

2. Requerimiento Económico

2.1 PROPOSICIÓN ECONÓMICA GRUPO 511, 514, 517 y 519 - Sección Precio					Total	Comentarios de Evaluación (a nivel de ítem)	
				(Sub-Total incluido en el Total)	3.351.180,9	0	
	No de Control Interno de la Partida/Concepto de Obra	Descripción	Cantidad	Precio Unitario	Total	Comentarios de Evaluación (a nivel de ítem)	Descuento
2.1.1	PARTIDA: 1/511	ANAQUEL PARA LIBROS Y REVISTAS	---	---	---	0 (0)	---
2.1.2	PARTIDA: 2/511	ANAQUEL FIJO DE 80 A 85 CM. DOS VISTAS	---	---	---	0 (0)	---
2.1.3	PARTIDA: 3/511	ARCHIVERO DE CUATRO GAVETAS	---	---	---	0 (0)	---
2.1.4	PARTIDA: 4/511	MESA PARA SALA DE USOS MÚLTIPLES	---	---	---	0 (0)	---
2.1.5	PARTIDA: 5/511	MESA DE APOYO PARA TELEFONOS FABRICADA EN MDF	---	---	---	0 (0)	---
2.1.6	PARTIDA: 6/511	MESA ESQUINERA FABRICADA EN MDF	---	---	---	0 (0)	---
2.1.7	PARTIDA: 7/511	MESA OVAL PARA JUNTAS 10 LUGARES CON BASES METALICAS	---	---	---	0 (0)	---
2.1.8	PARTIDA: 8/511	MODULO ESCRITORIO AUTOSUSTENTABLE PARA UN LUGAR	---	---	---	0 (0)	---
2.1.9	PARTIDA: 9/511	SILLA ALTA GIRATORIA	---	---	---	0 (0)	---
2.1.10	PARTIDA: 10/511	SILLON CONFORTABLE DE 2 LUGARES	---	---	---	0 (0)	---
2.1.11	PARTIDA: 11/511	SILLON CONFORTABLE DE 1 LUGAR, TAPIZADO EN TELA	15	6.680,91	100.213,65	0 (0)	1.087,59

2.1.12	PARTIDA: 12/511	TARJETERO DOBLE PARA TARJETAS DE 7.62 X 12.7 CM (3" X 5")	---	---	---	0 (0)	---
2.1.13	PARTIDA: 13/511	TARJETERO SENCILLO PARA TARJETAS DE 7.62 X 12.7 CM (3" X 5")	---	---	---	0 (0)	---
2.1.14	PARTIDA: 14/511	SILLON GIRATORIO DE RESPALDO BAJO TAPIZADO EN PIEL SINTETICA CON PISTON NEUMATICO	---	---	---	0 (0)	---
2.1.15	PARTIDA: 15/511	SILLON FIJO DE RESPALDO BAJO BASE DE TRINEO TAPIZADO EN PIEL SINTETICA	---	---	---	0 (0)	---
2.1.16	PARTIDA: 16/511	ANAQUEL DOBLE PARA LIBROS Y REVISTAS	---	---	---	0 (0)	---
2.1.17	PARTIDA: 17/511	ESCRITORIO MODULAR DE 150 cm CON LATERAL DERECHO	12	11.099,33	133.191,96	0 (0)	112,11
2.1.18	PARTIDA: 18/511	ESCRITORIO MODULAR DE 150 CM CON LATERAL IZQUIERDO	18	11.099,33	199.787,94	0 (0)	112,11
2.1.19	PARTIDA: 19/511	ESCRITORIO MODULAR TIPO BALA DERECHA DE 150 CM. SIN LATERAL	---	---	---	0 (0)	---
2.1.20	PARTIDA: 20/511	CREDENZA DE 150CM CON BASES METALICAS	15	12.651,98	189.779,7	0 (0)	2.059,63
2.1.21	PARTIDA: 21/511	ESCRITORIO MODULAR TIPO BALA DE 120CM SIN LATERAL	23	11.837,16	272.254,68	0 (0)	755,56
2.1.22	PARTIDA: 22/511	MODULO DE ATENCION Y ORIENTACION AL DERECHOHABIENTE TIPO A	---	---	---	0 (0)	---
2.1.23	PARTIDA: 23/511	MODULO DE ATENCION Y ORIENTACION AL DERECHOHABIENTE TIPO B	---	---	---	0 (0)	---
2.1.24	PARTIDA: 24/511	ANAQUEL FIJO DE 45 CM UNA VISTA	---	---	---	0 (0)	---
2.1.25	PARTIDA: 25/511	BANCO ALTO	---	---	---	0 (0)	---
2.1.26	PARTIDA: 26/511	CARRETILLA PORTA BULTOS	---	---	---	0 (0)	---
2.1.27	PARTIDA: 27/511	ESCRITORIO MODULAR DE 150 CM CON LATERAL DERECHO	---	---	---	0 (0)	---
2.1.28	PARTIDA: 28/511	ESCRITORIO MODULAR DE 150 CM CON LATERAL IZQUIERDO	---	---	---	0 (0)	---
2.1.29	PARTIDA: 29/511	ESCRITORIO MODULAR TIPO BALA DE 120 CM SIN LATERAL	---	---	---	0 (0)	---
2.1.30	PARTIDA: 30/511	ESCRITORIO MODULAR TIPO BALA DE 150 CM. SIN LATERAL	---	---	---	0 (0)	---
2.1.31	PARTIDA: 31/511	PORTA ROTAFOLIO CON PIZARRON	---	---	---	0 (0)	---
2.1.32	PARTIDA: 32/511	SILLA FIJA APILABLE CON ESTRUCTURA TRINEO	---	---	---	0 (0)	---
2.1.33	PARTIDA: 33/511	SILLA GIRATORIA DE RESPALDO BAJO TAPIZADA EN POLIPIEL CON PISTÓN NEUMÁTICO	---	---	---	0 (0)	---
2.1.34	PARTIDA: 34/511	SILLON CONFORTABLE DE 1 LUGAR, TAPIZADO EN TELA.	---	---	---	0 (0)	---
2.1.35	PARTIDA: 35/511	SILLON CONFORTABLE DE 3 LUGARES, TAPIZADO EN TELA	18	11.027,96	198.503,28	0 (0)	2.258,74
2.1.36	PARTIDA: 36/511	SILLA GIRATORIA DE RESPALDO ALTO TAPIZADA EN POLIPIEL CON PISTÓN NEUMÁTICO	---	---	---	0 (0)	---
2.1.37	PARTIDA: 37/511	SILLA GIRATORIA DE RESPALDO BAJO TAPIZADA EN POLIPIEL CON PISTÓN NEUMÁTICO	87	3.062,5	266.437,5	0 (0)	62,5
2.1.38	PARTIDA: 38/511	ARCHIVERO 4 GAVETAS CON FRENTES EN MDP	---	---	---	0 (0)	---
2.1.39	PARTIDA: 39/511	EXHIBIDOR DE REVISTAS.	---	---	---	0 (0)	---
2.1.40	PARTIDA: 40/511	SILLON CONFORTABLE DE 2 LUGARES, TAPIZADO EN TELA	---	---	---	0 (0)	---
2.1.41	PARTIDA: 41/511	MESA DE APOYO LATERAL EN MDP	---	---	---	0 (0)	---
2.1.42	PARTIDA: 42/511	MESA DE USOS MULTIPLES EN MDP	70	6.786,99	475.089,3	0 (0)	138,51
2.1.43	PARTIDA: 43/511	SILLA GIRATORIA DE RESPALDO BAJO TAPIZADA EN TELA CON PISTON NEUMATICO	---	---	---	0 (0)	---
2.1.44	PARTIDA: 44/511	SILLA FIJA DE RESPALDO BAJO BASE DE TRINEO TAPIZADA EN TELA	---	---	---	0 (0)	---
2.1.45	PARTIDA: 45/511	SILLA ALTA GIRATORIA CON MECANISMO DE CONTACTO PERMANENTE Y ARO REPOSA PIES	---	---	---	0 (0)	---
2.1.46	PARTIDA: 46/511	MESA CIRCULAR PARA JUNTAS DE 4 LUGARES DE CRISTAL	---	---	---	0 (0)	---
2.1.47	PARTIDA: 47/511	MESA DE CENTRO EN MDP	---	---	---	0 (0)	---
2.1.48	PARTIDA: 48/511	ESCRITORIO RECTANGULAR DE 150 CM.	---	---	---	0 (0)	---
2.1.49	PARTIDA: 49/511	SILLA FIJA DE POLIPROPILENO	---	---	---	0 (0)	---
2.1.50	PARTIDA: 1/514	CARRO PARA SUPERMERCADO	---	---	---	0 (0)	---
2.1.51	PARTIDA: 1/517	BOTE DE BASURA SOBRE CARRO PATIN	---	---	---	0 (0)	---
2.1.52	PARTIDA: 2/517	MESA DE 230 CM CON FREGADERO IZQUIERDO	---	---	---	0 (0)	---
2.1.53	PARTIDA: 3/517	MESA DE 150 CM CON RESPALDO Y FREGADERO IZQUIERDO	---	---	---	0 (0)	---
2.1.54	PARTIDA: 4/517	MESA PARA COMEDOR 4 LUGARES	---	---	---	0 (0)	---
2.1.55	PARTIDA: 5/517	MESA LISA DE 120 CM CON RESPALDO Y ENTREPAÑO	---	---	---	0 (0)	---
2.1.56	PARTIDA: 6/517	MESA LISA 180 CM. PARA RECIBO DE LOZA CON ESCURRIDERO DERECHO	---	---	---	0 (0)	---
2.1.57	PARTIDA: 7/517	MESA DE 120 CM CON FREGADERO IZQUIERDO	---	---	---	0 (0)	---
2.1.58	PARTIDA: 8/517	COCINETA CON PARRILLA ELECTRICA IZQUIERDA Y FREGADERO DERECHO	---	---	---	0 (0)	---
2.1.59	PARTIDA: 9/517	MESA LISA DE 120 CM CON RESP Y ENTR	25	10.360,73	259.018,25	0 (0)	779,84
2.1.60	PARTIDA: 10/517	MESA DE 180 CM CON RESPALDO Y FREGADERO IZQUIERDO	---	---	---	0 (0)	---
2.1.61	PARTIDA: 1/519	BANCA EN REGADERA	74	2.914,8	215.695,2	0 (0)	121,45
2.1.62	PARTIDA: 2/519	CARRO TRANSPORTADOR DE ROPA HUMEDA	---	---	---	0 (0)	---
2.1.63	PARTIDA: 3/519	TABLERO DE CORCHO DE 150 CM.	---	---	---	0 (0)	---
2.1.64	PARTIDA: 4/519	SILLON ACOJINADO RECLINABLE	8	7.958,57	63.668,56	0 (0)	331,61
2.1.65	PARTIDA: 5/519	SILLA PARA AULA	---	---	---	0 (0)	---
2.1.66	PARTIDA: 6/519	PIZARRON MAGNETICO DE PARED DE 120 CM.	---	---	---	0 (0)	---
2.1.67	PARTIDA: 7/519	ESCALERA DE TIJERA DE 3 PELDAÑOS	---	---	---	0 (0)	---
2.1.68	PARTIDA: 8/519	MESA INFANTIL MATERNAL	---	---	---	0 (0)	---
2.1.69	PARTIDA: 9/519	MESA INFANTIL PRE-ESCOLAR	---	---	---	0 (0)	---
2.1.70	PARTIDA: 10/519	SILLA INFANTIL PRE-ESCOLAR	---	---	---	0 (0)	---

2.1.71 PARTIDA: 11/519	SILLA INFANTIL MATERNAL	---	---	---	0 (0)	---
2.1.72 PARTIDA: 12/519	PIZARRON MAGNETICO DE PARED DE 150 CM.	---	---	---	0 (0)	---
2.1.73 PARTIDA: 13/519	PIZARRON MAGNETICO DE PARED DE 180 CM.	---	---	---	0 (0)	---
2.1.74 PARTIDA: 14/519	BANCA VESTIDOR PARA BAÑOS	39	2.233,94	87.123,66	0 (0)	22,57
2.1.75 PARTIDA: 15/519	BANCA VESTIDOR PARA CONSULTORIO	37	2.354,16	87.103,92	0 (0)	23,73
2.1.76 PARTIDA: 16/519	CARRO DE ASEO FORMA TIJERA	21	2.479,4	52.067,4	0 (0)	50,6
2.1.77 PARTIDA: 17/519	ESCALERA DE TIJERA DE 3 PELDAÑOS	---	---	---	0 (0)	---
2.1.78 PARTIDA: 18/519	SILLA TIPO BOUNCER CON ESTRUCTURA DE TRINEO	---	---	---	0 (0)	---
2.1.79 PARTIDA: 19/519	TABLERO DE CORCHO DE 120 cm	---	---	---	0 (0)	---
2.1.80 PARTIDA: 20/519	TARIMA PARA ESTIBAR MERCANCIA	---	---	---	0 (0)	---
2.1.81 PARTIDA: 21/519	TARIMA PLASTICA PARA PATIN HIDRAULICO,	---	---	---	0 (0)	---
2.1.82 PARTIDA: 22/519	SILLON RECLINABLE CONFORTABLE TAPIZADO EN TELA	9	6.691,1	60.219,9	0 (0)	136,55
2.1.83 PARTIDA: 23/519	SILLON FIJO CONFORTABLE DE 1 LUGAR TAPIZADO EN TELA	84	8.226,5	691.026	0 (0)	342,77
2.1.84 PARTIDA: 24/519	CASILLERO DOBLE EN PLASTICO RESISTENTE	---	---	---	0 (0)	---

Visualizar

2.2 Área Adicional de Anexos

	Nombre del archivo	Descripción del archivo	Comentarios	Ultima fecha de modificación
1	4.3 Formato 11 Propuesta Economica.xlsx (41 KB)	Propuesta economica en excel	Propuesta economica en excel	08/03/2022 17:36

Anexos: **1**

DISTRIBUIDORA AXKAN KUALI, S.A.S. DE C.V.

Valle de Yuriria Mz. 54 Lt 5, Colonia Fuentes de Aragón, C.P. 55210,
Ecatepec de Morelos, Estado de México.
RFC DAK2101282J2 Tel 55 6732 6798 Y 55 3021 7566,
Correo electrónico: distribuidoraaxkankuali@gmail.com ventasgobierno@distribuidoraaxkankuali.com
www.distribuidoraaxkankuali.com

Anexo No. 3.5
Formato de cotización o propuesta económica
Grupo 511 "Mobiliario Administrativo"

LICITANTE: **DISTRIBUIDORA AXKAN KUALI, S.A.S. DE C.V.** **LICITACION No. LA-050GYR975-E3-2022**

No.	CUCOP	Clave PREI	Clave SAI	Equipo	Marca*	Modelo*	Fabricante*	Cantidad	PRM sin IVA	% de descuento	Descuento	Precio Unitario ofertado con descuento SIN/IVA	Importe Total Ofertado SIN/IVA
11	51100101	16630	511.836.0345.01.01	SILLÓN CONFORTABLE DE 1 LUGAR, TAPIZADO EN TELA	LANDING	INSTITUCIONAL	OPERADORA LANDING, S.A. DE C.V.	15	$ 7,768.50	14.00%	$ 1,087.59	$ 6,680.91	$ 100,213.65
17	51100022	19238	511.339.1014.02.01	ESCRITORIO MODULAR DE 150 cm CON LATERAL DERECHO	LANDING	INSTITUCIONAL	OPERADORA LANDING, S.A. DE C.V.	12	$ 11,211.44	1.00%	$ 112.11	$ 11,099.33	$ 133,191.91
18	51100022	19239	511.339.1022.02.01	ESCRITORIO MODULAR DE 150 CM CON LATERAL IZQUIERDO	LANDING	INSTITUCIONAL	OPERADORA LANDING, S.A. DE C.V.	18	$ 11,211.44	1.00%	$ 112.11	$ 11,099.33	$ 199,787.86
20	51100020	19243	511.268.0250.02.01	CREDENZA DE 150CM CON BASES METALICAS	LANDING	INSTITUCIONAL	OPERADORA LANDING, S.A. DE C.V.	15	$ 14,711.61	14.00%	$ 2,059.63	$ 12,651.98	$ 189,779.77
21	51100022	19246	511.339.1212.02.01	ESCRITORIO MODULAR TIPO BALA DE 120CM SIN LATERAL	LANDING	INSTITUCIONAL	OPERADORA LANDING, S.A. DE C.V.	23	$ 12,592.72	6.00%	$ 755.56	$ 11,837.16	$ 272,254.61
35	51100101	20011	511.836.0466.00.01	SILLON CONFORTABLE DE 3 LUGARES, TAPIZADO EN TELA	LANDING	INSTITUCIONAL	OPERADORA LANDING, S.A. DE C.V.	18	$ 13,286.70	17.00%	$ 2,258.74	$ 11,027.96	$ 198,503.30
37	51100094	20015	511.836.0505.00.01	SILLA GIRATORIA DE RESPALDO BAJO TAPIZADA EN POLIPIEL CON PISTÓN NEUMÁTICO	LANDING	INSTITUCIONAL	OPERADORA LANDING, S.A. DE C.V.	87	$ 3,125.00	2.00%	$ 62.50	$ 3,062.50	$ 266,437.50
42	51100040	20546	511.619.1465.00.01	MESA DE USOS MULTIPLES EN MDP	LANDING	INSTITUCIONAL	OPERADORA LANDING, S.A. DE C.V.	70	$ 6,925.50	2.00%	$ 138.51	$ 6,786.99	$ 475,089.30
												SUBTOTAL	$ 1,835,257.89
												IVA	$ 394,894.86
												TOTAL	$ 2,128,899.15

Importe en letra: (dos millones ciento veintiocho mil ochocientos noventa y nueve pesos 15/100 m.n.)

AXKAN KUALI

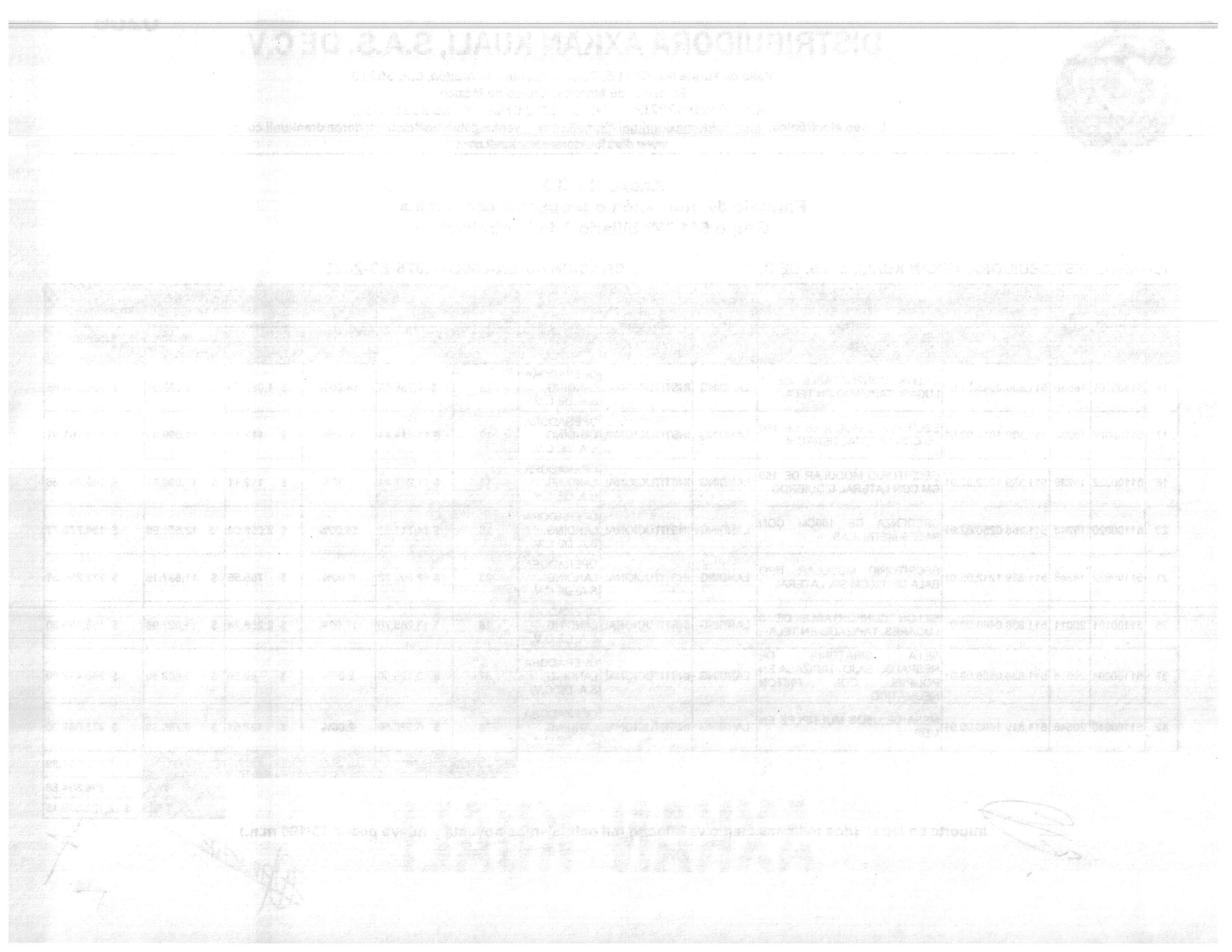

DISTRIBUIDORA AXKAN KUALI, S.A.S. DE C.V.

Valle de Yuriria Mz. 54 Lt 5, Colonia Fuentes de Aragón, C.P. 55210,
Ecatepec de Morelos, Estado de México.
RFC DAK2101282J2 Tel 55 6732 6798 Y 55 3021 7566,
Correo electrónico: distribuidoraaxkankuali@gmail.com ventasgobierno@distribuidoraaxkankuali.com
www.distribuidoraaxkankuali.com

Nota:
1.- El porcentaje de descuento mínimo a ofertar para ser susceptible de evaluación será de 0.01%.
2.- Expresarse con un máximo de 2 (dos) decimales (truncado, es decir no redondear).
3.- Indicar con letra el importe total ofertado en Moneda Nacional, antes de I.V.A.
4.- Presentarse preferentemente en hoja membretada del licitante.
5.- La marca, modelo y fabricante deberá coincidir con el ofertado en la propuesta técnica.

LOS PRECIOS SERÁN FIJOS DURANTE LA VIGENCIA DEL CONTRATO.

ARLETTE KAREM RODRIGUEZ OROZCO
Nombre y firma del Representante Legal

AXKAN KUALI

DISTRIBUIDORA AXKAN KUALI, S.A.S. DE C.V.

Valle de Yuriria Mz. 54 Lt 5, Colonia Fuentes de Aragón, C.P. 55210,
Ecatepec de Morelos, Estado de México.
RFC DAK2101282J2 Tel 55 6732 6798 Y 55 3021 7566,
Correo electrónico: distribuidoraaxkankuali@gmail.com ventasgobierno@distribuidoraaxkankuali.com
www.distribuidoraaxkankuali.com

Anexo No. 3.5
Formato de cotización o propuesta económica
Grupo 517 "Mobiliario para Nutrición y Dietética (Cocina y Comedor)"

LICITANTE: **DISTRIBUIDORA AXKAN KUALI, S.A.S. DE C.V.** **LICITACION No. LA-050GYR975-E3-2022**

No.	CUCOP	Clave PREI	Clave SAI	Equipo	Marca*	Modelo*	Fabricante*	Cantidad	PRM sin IVA	% de descuento	Descuento	Precio Unitario ofertado con descuento SIN/IVA	Importe Total Ofertado SIN/IVA
9	51100040	20111	517.609.5613.00.01	MESA LISA DE 120 CM CON RESP Y ENTR	LANDING	INSTITUCIONAL	OPERADORA LANDING, S.A. DE C.V.	25	$ 11,140.57	7.00%	$ 779.84	$ 10,360.73	$ 259,018.25
												SUBTOTAL	$ 259,018.25
												IVA	$ 394,894.86
												TOTAL	$ 300,461.17

Importe en letra: (trescientos mil cuatrocientos sesenta y un pesos 17/100 m.n.)

Nota:
1.- El porcentaje de descuento mínimo a ofertar para ser susceptible de evaluación será de 0.01%.
2.- Expresarse con un máximo de 2 (dos) decimales (truncado, es decir no redondear).
3.- Indicar con letra el importe total ofertado en Moneda Nacional, antes de I.V.A.
4.- Presentarse preferentemente en hoja membretada del licitante.
5.- La marca, modelo y fabricante deberá coincidir con el ofertado en la propuesta técnica.

LOS PRECIOS SERÁN FIJOS DURANTE LA VIGENCIA DEL CONTRATO.

ARLETTE KAREM RODRIGUEZ OROZCO
Nombre y firma del Representante Legal

AXKAN KUALI

DISTRIBUIDORA AXKAN KUALI, S.A.S. DE C.V.

Valle de Yuriria Mz. 54 Lt 5, Colonia Fuentes de Aragón, C.P. 55210,
Ecatepec de Morelos, Estado de México.
RFC DAK2101282J2 Tel 55 6732 6798 Y 55 3021 7566,
Correo electrónico: distribuidoraaxkankuali@gmail.com ventasgobierno@distribuidoraaxkankuali.com
www.distribuidoraaxkankuali.com

Anexo No. 3.5
Formato de cotización o propuesta económica
Grupo 519 "Mobiliario para Salas de Espera, Almacenes, Lavanderias y Auditorios"

LICITANTE: **DISTRIBUIDORA AXKAN KUALI, S.A.S. DE C.V.** **LICITACION No. LA-050GYR975-E3-2022**

No.	CUCOP	Clave PREI	Clave SAI	Equipo	Marca*	Modelo*	Fabricante*	Cantidad	PRM sin IVA	% de descuento	Descuento	Precio Unitario ofertado con descuento SIN/IVA	Importe Total Ofertado SIN/IVA
1	51100009	16932	519.104.0269.01.01	BANCA EN REGADERA	LANDING	INSTITUCIONAL	OPERADORA LANDING, S.A. DE C.V.	74	$ 3,036.25	4.00%	$ 121.45	$ 2,914.80	$ 215,695.20
4	51100101	17005	519.824.0052.01.01	SILLON ACOJINADO RECLINABLE	LANDING	INSTITUCIONAL	OPERADORA LANDING, S.A. DE C.V.	8	$ 8,290.18	4.00%	$ 331.61	$ 7,958.57	$ 63,668.58
14	51100009	20051	519.104.0569.00.01	BANCA VESTIDOR PARA BAÑOS	LANDING	INSTITUCIONAL	OPERADORA LANDING, S.A. DE C.V.	39	$ 2,256.50	1.00%	$ 22.57	$ 2,233.94	$ 87,123.47
15	51100010	20052	519.104.0574.00.01	BANCA VESTIDOR PARA CONSULTORIO	LANDING	INSTITUCIONAL	OPERADORA LANDING, S.A. DE C.V.	37	$ 2,377.94	1.00%	$ 23.78	$ 2,354.16	$ 87,103.94
16	51200010	20055	519.160.0357.00.01	CARRO DE ASEO FORMA TIJERA	LANDING	INSTITUCIONAL	OPERADORA LANDING, S.A. DE C.V.	21	$ 2,530.00	2.00%	$ 50.60	$ 2,479.40	$ 52,067.40
22	51100101	20567	519.824.0513.00.01	SILLÓN RECLINABLE CONFORTABLE TAPIZADO EN TELA	LANDING	INSTITUCIONAL	OPERADORA LANDING, S.A. DE C.V.	9	$ 6,827.65	2:00%	$ 136.55	$ 6,691.10	$ 60,219.87
23	51100101	20568	519.824.0526.00.01	SILLÓN FIJO CONFORTABLE DE 1 LUGAR TAPIZADO EN TELA	LANDING	INSTITUCIONAL	OPERADORA LANDING, S.A. DE C.V.	84	$ 8,569.27	4.00%	$ 342.77	$ 8,226.50	$ 691,025.93
												SUBTOTAL	$ 1,256,904.40
												IVA	$ 394,894.86
												TOTAL	$ 1,458,009.10

Importe en letra: (un millon cuatrocientos cincuenta y ocho mil nueve pesos 10/100 m.n.)

AXKAN KUALI

DISTRIBUIDORA AXKAN KUALI, S.A.S. DE C.V.

Valle de Yuriria Mz. 54 Lt 5, Colonia Fuentes de Aragón, C.P. 55210,
Ecatepec de Morelos, Estado de México.
RFC DAK2101282J2 Tel 55 6732 6798 Y 55 3021 7566,
Correo electrónico: distribuidoraaxkankuali@gmail.com ventasgobierno@distribuidoraaxkankuali.com
www.distribuidoraaxkankuali.com

Nota:
1.- El porcentaje de descuento mínimo a ofertar para ser susceptible de evaluación será de 0.01%.
2.- Expresarse con un máximo de 2 (dos) decimales (truncado, es decir no redondear).
3.- Indicar con letra el importe total ofertado en Moneda Nacional, antes de I.V.A.
4.- Presentarse preferentemente en hoja membretada del licitante.
5.- La marca, modelo y fabricante deberá coincidir con el ofertado en la propuesta técnica.

LOS PRECIOS SERÁN FIJOS DURANTE LA VIGENCIA DEL CONTRATO.

ARLETTE KAREM RODRIGUEZ OROZCO
Nombre y firma del Representante Legal

AXKAN KUALI

CompraNet

Volver a la Lista

Publicación DOF

Procedimiento : 1087474 - LA-050GYR975-E3-2022, "Adq-Mob-Advo. para el HGZ, Pachuca de Soto, Hidalgo

Evaluación Final

Expediente:**2401758**- LA-050GYR975-E3-2022, "Adq–Mob-Advo.HGZ, Pachuca de Soto, Hidalgo

Fecha y hora de apertura de proposiciones: 10/03/2022 10:00:00

Administración del Procedi... | Monitoreo de Licit... | Grupo de Evalua... | Apertura de proposiciones | F... | Discusio... | Mensajes Unidad Compradora / Licit...

Resumen de Respuestas | Propuestas Técnicas | Propuestas Económicas | Estatus de la Apertura de Propuestas

Licitante: EDIFICADORA DE HOSPITALES ECA S A P I DE CV

Proposición Económica Licitante - Informe Evaluación

Histórico

Ronda actual
0

Detalles de envío de la Respuesta Económica
Respuesta enviada por Ronda 0 On 09/03/2022 23:39:48 Por GUADALUPE GARCIA DOMINGUEZ

¿Rechazar Propuesta del Licitante?

Motivo del rechazo

Anexo Requerimiento Económico Firmado Digitalmente

PriceEnvelopeSummary.pdf.p7m (79 KB)

Evaluación de la Respuesta actual (Evaluación de la Respuesta anterior)

0 (0) Ver/Añadir Notas

Visualizar Mi Evaluación

Moneda del evento	Moneda respuesta del Proveedor	Precio Total
MXN	MXN	556.936,8975

Moneda de la Proposición: MXN

2. Requerimiento Económico

2.1 PROPOSICIÓN ECONÓMICA GRUPO 511, 514, 517 y 519 - Sección Precio					Total	Comentarios de Evaluación (a nivel de Ítem)	
				(Sub-Total incluido en el Total)	556.936,8975	0	
	No de Control Interno de la Partida/Concepto de Obra	Descripción	Cantidad	Precio Unitario	Total	Comentarios de Evaluación (a nivel de Ítem)	Descuento
2.1.1	PARTIDA: 1/511	ANAQUEL PARA LIBROS Y REVISTAS	---	---	---	0 (0)	---
2.1.2	PARTIDA: 2/511	ANAQUEL FIJO DE 80 A 85 CM. DOS VISTAS	---	---	---	0 (0)	---
2.1.3	PARTIDA: 3/511	ARCHIVERO DE CUATRO GAVETAS	---	---	---	0 (0)	---
2.1.4	PARTIDA: 4/511	MESA PARA SALA DE USOS MULTIPLES	---	---	---	0 (0)	---
2.1.5	PARTIDA: 5/511	MESA DE APOYO PARA TELEFONOS FABRICADA EN MDF	---	---	---	0 (0)	---
2.1.6	PARTIDA: 6/511	MESA ESQUINERA FABRICADA EN MDF	---	---	---	0 (0)	---
2.1.7	PARTIDA: 7/511	MESA OVAL PARA JUNTAS 10 LUGARES CON BASES METALICAS	---	---	---	0 (0)	---
2.1.8	PARTIDA: 8/511	MODULO ESCRITORIO AUTOSUSTENTABLE PARA UN LUGAR	---	---	---	0 (0)	---
2.1.9	PARTIDA: 9/511	SILLA ALTA GIRATORIA	---	---	---	0 (0)	---
2.1.10	PARTIDA: 10/511	SILLON CONFORTABLE DE 2 LUGARES	---	---	---	0 (0)	---

2.1.11PARTIDA: 11/511	SILLÓN CONFORTABLE DE 1 LUGAR, TAPIZADO EN TELA	---	---	---	0 (0)---
2.1.12PARTIDA: 12/511	TARJETERO DOBLE PARA TARJETAS DE 7.62 X 12.7 CM (3" X 5")	---	---	---	0 (0)---
2.1.13PARTIDA: 13/511	TARJETERO SENCILLO PARA TARJETAS DE 7.62 X 12.7 CM (3" X 5")	---	---	---	0 (0)---
2.1.14PARTIDA: 14/511	SILLON GIRATORIO DE RESPALDO BAJO TAPIZADO EN PIEL SINTETICA CON PISTON NEUMATICO	---	---	---	0 (0)---
2.1.15PARTIDA: 15/511	SILLON FIJO DE RESPALDO BAJO BASE DE TRINEO TAPIZADO EN PIEL SINTETICA	---	---	---	0 (0)---
2.1.16PARTIDA: 16/511	ANAQUEL DOBLE PARA LIBROS Y REVISTAS	---	---	---	0 (0)---
2.1.17PARTIDA: 17/511	ESCRITORIO MODULAR DE 150 cm CON LATERAL DERECHO	---	---	---	0 (0)---
2.1.18PARTIDA: 18/511	ESCRITORIO MODULAR DE 150 CM CON LATERAL IZQUIERDO	---	---	---	0 (0)---
2.1.19PARTIDA: 19/511	ESCRITORIO MODULAR TIPO BALA DERECHA DE 150 CM. SIN LATERAL	---	---	---	0 (0)---
2.1.20PARTIDA: 20/511	CREDENZA DE 150CM CON BASES METALICAS	---	---	---	0 (0)---
2.1.21PARTIDA: 21/511	ESCRITORIO MODULAR TIPO BALA DE 120CM SIN LATERAL	---	---	---	0 (0)---
2.1.22PARTIDA: 22/511	MODULO DE ATENCION Y ORIENTACION AL DERECHOHABIENTE TIPO A	---	---	---	0 (0)---
2.1.23PARTIDA: 23/511	MODULO DE ATENCION Y ORIENTACION AL DERECHOHABIENTE TIPO B	---	---	---	0 (0)---
2.1.24PARTIDA: 24/511	ANAQUEL FIJO DE 45 CM UNA VISTA	---	---	---	0 (0)---
2.1.25PARTIDA: 25/511	BANCO ALTO	---	---	---	0 (0)---
2.1.26PARTIDA: 26/511	CARRETILLA PORTA BULTOS	---	---	---	0 (0)---
2.1.27PARTIDA: 27/511	ESCRITORIO MODULAR DE 150 CM CON LATERAL DERECHO	---	---	---	0 (0)---
2.1.28PARTIDA: 28/511	ESCRITORIO MODULAR DE 150 CM CON LATERAL IZQUIERDO	---	---	---	0 (0)---
2.1.29PARTIDA: 29/511	ESCRITORIO MODULAR TIPO BALA DE 120 CM SIN LATERAL	---	---	---	0 (0)---
2.1.30PARTIDA: 30/511	ESCRITORIO MODULAR TIPO BALA DE 150 CM. SIN LATERAL	---	---	---	0 (0)---
2.1.31PARTIDA: 31/511	PORTA ROTAFOLIO CON PIZARRON	---	---	---	0 (0)---
2.1.32PARTIDA: 32/511	SILLA FIJA APILABLE CON ESTRUCTURA TRINEO	---	---	---	0 (0)---
2.1.33PARTIDA: 33/511	SILLA GIRATORIA DE RESPALDO BAJO TAPIZADA EN POLIPIEL CON PISTÓN NEUMÁTICO	---	---	---	0 (0)---
2.1.34PARTIDA: 34/511	SILLON CONFORTABLE DE 1 LUGAR, TAPIZADO EN TELA.	---	---	---	0 (0)---
2.1.35PARTIDA: 35/511	SILLON CONFORTABLE DE 3 LUGARES, TAPIZADO EN TELA	---	---	---	0 (0)---
2.1.36PARTIDA: 36/511	SILLA GIRATORIA DE RESPALDO ALTO TAPIZADA EN POLIPIEL CON PISTÓN NEUMÁTICO	---	---	---	0 (0)---
2.1.37PARTIDA: 37/511	SILLA GIRATORIA DE RESPALDO BAJO TAPIZADA EN POLIPIEL CON PISTÓN NEUMÁTICO	---	---	---	0 (0)---
2.1.38PARTIDA: 38/511	ARCHIVERO 4 GAVETAS CON FRENTES EN MDP	---	---	---	0 (0)---
2.1.39PARTIDA: 39/511	EXHIBIDOR DE REVISTAS.	---	---	---	0 (0)---
2.1.40PARTIDA: 40/511	SILLON CONFORTABLE DE 2 LUGARES, TAPIZADO EN TELA	---	---	---	0 (0)---
2.1.41PARTIDA: 41/511	MESA DE APOYO LATERAL EN MDP	---	---	---	0 (0)---
2.1.42PARTIDA: 42/511	MESA DE USOS MULTIPLES EN MDP	---	---	---	0 (0)---
2.1.43PARTIDA: 43/511	SILLA GIRATORIA DE RESPALDO BAJO TAPIZADA EN TELA CON PISTON NEUMATICO	---	---	---	0 (0)---
2.1.44PARTIDA: 44/511	SILLA FIJA DE RESPALDO BAJO BASE DE TRINEO TAPIZADA EN TELA	---	---	---	0 (0)---
2.1.45PARTIDA: 45/511	SILLA ALTA GIRATORIA CON MECANISMO DE CONTACTO PERMANENTE Y ARO REPOSA PIES	---	---	---	0 (0)---
2.1.46PARTIDA: 46/511	MESA CIRCULAR PARA JUNTAS DE 4 LUGARES DE CRISTAL	---	---	---	0 (0)---
2.1.47PARTIDA: 47/511	MESA DE CENTRO EN MDP	---	---	---	0 (0)---
2.1.48PARTIDA: 48/511	ESCRITORIO RECTANGULAR DE 150 CM.	---	---	---	0 (0)---
2.1.49PARTIDA: 49/511	SILLA FIJA DE POLIPROPILENO	---	---	---	0 (0)---
2.1.50PARTIDA: 1/514	CARRO PARA SUPERMERCADO	---	---	---	0 (0)---
2.1.51PARTIDA: 1/517	BOTE DE BASURA SOBRE CARRO PATIN	2	8.649,975	17.299,95	0 (0)
2.1.52PARTIDA: 2/517	MESA DE 230 CM CON FREGADERO IZQUIERDO	---	---	---	0 (0)---
2.1.53PARTIDA: 3/517	MESA DE 150 CM CON RESPALDO Y FREGADERO IZQUIERDO	---	---	---	0 (0)---
2.1.54PARTIDA: 4/517	MESA PARA COMEDOR 4 LUGARES	---	---	---	0 (0)---
2.1.55PARTIDA: 5/517	MESA LISA DE 120 CM CON RESPALDO Y ENTREPAÑO	---	---	---	0 (0)---
2.1.56PARTIDA: 6/517	MESA LISA 180 CM. PARA RECIBO DE LOZA CON ESCURRIDERO DERECHO	---	---	---	0 (0)---
2.1.57PARTIDA: 7/517	MESA DE 120 CM CON FREGADERO IZQUIERDO	---	---	---	0 (0)---
2.1.58PARTIDA: 8/517	COCINETA CON PARRILLA ELECTRICA IZQUIERDA Y FREGADERO DERECHO	---	---	---	0 (0)---
2.1.59PARTIDA: 9/517	MESA LISA DE 120 CM CON RESP Y ENTR	25	10.806,3529	270.158,8225	0 (0)
2.1.60PARTIDA: 10/517	MESA DE 180 CM CON RESPALDO Y FREGADERO IZQUIERDO	---	---	---	0 (0)---
2.1.61PARTIDA: 1/519	BANCA EN REGADERA	74	2.945,1625	217.942,025	0 (0)
2.1.62PARTIDA: 2/519	CARRO TRANSPORTADOR DE ROPA HUMEDA	---	---	---	0 (0)---
2.1.63PARTIDA: 3/519	TABLERO DE CORCHO DE 150 CM.	---	---	---	0 (0)---
2.1.64PARTIDA: 4/519	SILLON ACOJINADO RECLINABLE	---	---	---	0 (0)---

2.1.65PARTIDA: 5/519	SILLA PARA AULA	---	---	---	0 (0)---
2.1.66PARTIDA: 6/519	PIZARRON MAGNETICO DE PARED DE 120 CM.	---	---	---	0 (0)---
2.1.67PARTIDA: 7/519	ESCALERA DE TIJERA DE 3 PELDAÑOS	---	---	---	0 (0)---
2.1.68PARTIDA: 8/519	MESA INFANTIL MATERNAL	---	---	---	0 (0)---
2.1.69PARTIDA: 9/519	MESA INFANTIL PRE-ESCOLAR	---	---	---	0 (0)---
2.1.70PARTIDA: 10/519	SILLA INFANTIL PRE-ESCOLAR	---	---	---	0 (0)---
2.1.71PARTIDA: 11/519	SILLA INFANTIL MATERNAL	---	---	---	0 (0)---
2.1.72PARTIDA: 12/519	PIZARRON MAGNETICO DE PARED DE 150 CM.	---	---	---	0 (0)---
2.1.73PARTIDA: 13/519	PIZARRON MAGNETICO DE PARED DE 180 CM.	---	---	---	0 (0)---
2.1.74PARTIDA: 14/519	BANCA VESTIDOR PARA BAÑOS	---	---	---	0 (0)---
2.1.75PARTIDA: 15/519	BANCA VESTIDOR PARA CONSULTORIO	---	---	---	0 (0)---
2.1.76PARTIDA: 16/519	CARRO DE ASEO FORMA TIJERA	21	2.454,1	51.536,1	0 (0)
2.1.77PARTIDA: 17/519	ESCALERA DE TIJERA DE 3 PELDAÑOS	---	---	---	0 (0)---
2.1.78PARTIDA: 18/519	SILLA TIPO BOUNCER CON ESTRUCTURA DE TRINEO	---	---	---	0 (0)---
2.1.79PARTIDA: 19/519	TABLERO DE CORCHO DE 120 cm	---	---	---	0 (0)---
2.1.80PARTIDA: 20/519	TARIMA PARA ESTIBAR MERCANCIA	---	---	---	0 (0)---
2.1.81PARTIDA: 21/519	TARIMA PLASTICA PARA PATIN HIDRAULICO,	---	---	---	0 (0)---
2.1.82PARTIDA: 22/519	SILLON RECLINABLE CONFORTABLE TAPIZADO EN TELA	---	---	---	0 (0)---
2.1.83PARTIDA: 23/519	SILLON FIJO CONFORTABLE DE 1 LUGAR TAPIZADO EN TELA	---	---	---	0 (0)---
2.1.84PARTIDA: 24/519	CASILLERO DOBLE EN PLASTICO RESISTENTE	---	---	---	0 (0)---

EDIFICADORA DE HOSPITALES ECA S.A.P.I. DE C.V.
Presa Tepuxtepec, 40 E Lomas Hermosa CP 11200,
Miguel Hidalgo, Ciudad de México.
RFC: EHE2001216A

Licitación Pública Nacional, Electrónica
No. LA-050GYR975-E3-2022
"Adquisición de Mobiliario Administrativo para el Hospital General de Zona 170 camas, en la Ciudad de Pachuca de Soto, Hidalgo".

4.3 El licitante deberá presentar su propuesta económica en pesos mexicanos de cada GRUPO 511, 514, 517 y 519, debidamente requisitada con la información solicitada, conforme al Formato N° 11 Proposición económica, considerando los Precios Máximos de Referencia establecido en el numeral 2.3 de la presente Convocatoria.
Deberá ofertar un porcentaje de descuento, mínimo del 0.01%, el ofertar 0.00%, o descuentos negativos, será causal de desechamiento.
El precio unitario que resulta de aplicar el porcentaje de descuento ofertado deberá ser truncado a dos decimales, sin considerar el Impuesto al Valor Agregado, cuando el licitante no lo haya realizado así, la convocante realizará dicho truncamiento para efectos de la evaluación económica y adjudicación correspondiente.
La falta de presentación de la documentación afecta la solvencia de la propuesta y motivará su desechamiento.

medical

Anexo No. 3.5
Formato de cotización o propuesta económica
Grupo 511 "Mobiliario Administrativo"

No.	CUCOP	Clave PREI	Clave SAI	Equipo	Marca*	Modelo*	Fabricante*	Cantidad	PRM sin IVA	% de descuento	Descuento	Precio Unitario ofertado con descuento SIN/IVA	Importe Total Ofertado SIN/IVA
1	51100111	16555	511.026.0378.01.01	ANAQUEL PARA LIBROS Y REVISTAS	NO COTIZA	NO COTIZA	NO COTIZA	4	$ 21,197.60	0.00%	NO COTIZA	NO COTIZA	NO COTIZA
2	51100111	16556	511.026.0436.01.01	ANAQUEL FIJO DE 80 A 85 CM. DOS VISTAS	NO COTIZA	NO COTIZA	NO COTIZA	13	$ 19,305.75	0.00%	NO COTIZA	NO COTIZA	NO COTIZA
3	51100004	16561	511.076.0351.01.01	ARCHIVERO DE CUATRO GAVETAS	NO COTIZA	NO COTIZA	NO COTIZA	1	$ 6,525.83	0.00%	NO COTIZA	NO COTIZA	NO COTIZA
4	51100040	16600	511.619.1080.01.01	MESA PARA SALA DE USOS MÚLTIPLES	NO COTIZA	NO COTIZA	NO COTIZA	9	$ 6,636.73	0.00%	NO COTIZA	NO COTIZA	NO COTIZA
5	51100040	16602	511.619.1106.01.01	MESA DE APOYO PARA TELEFONOS FABRICADA EN MDF	NO COTIZA	NO COTIZA	NO COTIZA	30	$ 2,943.43	0.00%	NO COTIZA	NO COTIZA	NO COTIZA
6	51100040	16606	511.619.1155.01.01	MESA ESQUINERA FABRICADA EN MDF	NO COTIZA	NO COTIZA	NO COTIZA	8	$ 2,271.09	0.00%	NO COTIZA	NO COTIZA	NO COTIZA
7	51100040	16607	511.619.1197.01.01	MESA OVAL PARA JUNTAS 10 LUGARES CON BASES METALICAS	NO COTIZA	NO COTIZA	NO COTIZA	1	$ 11,385.00	0.00%	NO COTIZA	NO COTIZA	NO COTIZA
8	51100022	16612	511.622.0079.01.01	MODULO ESCRITORIO AUTOSUSTENTABLE PARA UN LUGAR	NO COTIZA	NO COTIZA	NO COTIZA	7	$ 17,100.00	0.00%	NO COTIZA	NO COTIZA	NO COTIZA
9	51100094	16619	511.814.0069.01.01	SILLA ALTA GIRATORIA	NO COTIZA	NO COTIZA	NO COTIZA	1	$ 2,807.18	0.00%	NO COTIZA	NO COTIZA	NO COTIZA
10	51100101	16629	511.836.0337.01.01	SILLON CONFORTABLE DE 2 LUGARES	NO COTIZA	NO COTIZA	NO COTIZA	1	$ 8,317.87	0.00%	NO COTIZA	NO COTIZA	NO COTIZA
11	51100101	16630	511.836.0345.01.01	SILLÓN CONFORTABLE DE 1 LUGAR, TAPIZADO EN TELA	NO COTIZA	NO COTIZA	NO COTIZA	15	$ 7,768.50	0.00%	NO COTIZA	NO COTIZA	NO COTIZA
12	51300187	16631	511.883.0057.01.01	TARJETERO DOBLE PARA TARJETAS DE 7.62 X 12.7 CM (3" X 5")	NO COTIZA	NO COTIZA	NO COTIZA	5	$ 6,300.00	0.00%	NO COTIZA	NO COTIZA	NO COTIZA
13	51300187	16636	511.883.0305.01.01	TARJETERO SENCILLO PARA TARJETAS DE 7.62 X 12.7 CM (3" X 5")	NO COTIZA	NO COTIZA	NO COTIZA	2	$ 1,431.34	0.00%	NO COTIZA	NO COTIZA	NO COTIZA
14	51100101	18543	511.836.0295.02.01	SILLON GIRATORIO DE RESPALDO BAJO TAPIZADO EN PIEL SINTETICA CON PISTON NEUMATICO	NO COTIZA	NO COTIZA	NO COTIZA	5	$ 2,657.00	0.00%	NO COTIZA	NO COTIZA	NO COTIZA
15	51100101	18555	511.836.0311.02.01	SILLON FIJO DE RESPALDO BAJO BASE DE TRINEO TAPIZADO EN PIEL SINTETICA	NO COTIZA	NO COTIZA	NO COTIZA	245	$ 3,690.00	0.00%	NO COTIZA	NO COTIZA	NO COTIZA
16	51100111	19122	511.026.0462.00.01	ANAQUEL DOBLE PARA LIBROS Y REVISTAS	NO COTIZA	NO COTIZA	NO COTIZA	4	$ 12,332.50	0.00%	NO COTIZA	NO COTIZA	NO COTIZA
17	51100022	19238	511.339.1014.02.01	ESCRITORIO MODULAR DE 150 cm CON LATERAL DERECHO	NO COTIZA	NO COTIZA	NO COTIZA	12	$ 11,211.44	0.00%	NO COTIZA	NO COTIZA	NO COTIZA
18	51100022	19239	511.339.1022.02.01	ESCRITORIO MODULAR DE 150 CM CON LATERAL IZQUIERDO	NO COTIZA	NO COTIZA	NO COTIZA	18	$ 11,211.44	0.00%	NO COTIZA	NO COTIZA	NO COTIZA
19	51100022	19241	511.339.1220.02.01	ESCRITORIO MODULAR TIPO BALA DERECHA DE 150 CM. SIN LATERAL	NO COTIZA	NO COTIZA	NO COTIZA	1	$ 10,450.00	0.00%	NO COTIZA	NO COTIZA	NO COTIZA
20	51100020	19243	511.268.0250.02.01	CREDENZA DE 150CM CON BASES METALICAS	NO COTIZA	NO COTIZA	NO COTIZA	15	$ 14,711.61	0.00%	NO COTIZA	NO COTIZA	NO COTIZA
21	51100022	19246	511.339.1212.02.01	ESCRITORIO MODULAR TIPO BALA DE 120CM SIN LATERAL	NO COTIZA	NO COTIZA	NO COTIZA	23	$ 12,592.72	0.00%	NO COTIZA	NO COTIZA	NO COTIZA
22	51100079	19698	511.622.0182.00.01	MODULO DE ATENCION Y ORIENTACION AL DERECHOHABIENTE TIPO A	NO COTIZA	NO COTIZA	NO COTIZA	1	$ 80,352.42	0.00%	NO COTIZA	NO COTIZA	NO COTIZA
23	51100079	19699	511.622.0194.00.01	MODULO DE ATENCION Y ORIENTACION AL DERECHOHABIENTE TIPO B	NO COTIZA	NO COTIZA	NO COTIZA	1	$ 150,538.07	0.00%	NO COTIZA	NO COTIZA	NO COTIZA
24	51100111	19977	511.026.0501.00.01	ANAQUEL FIJO DE 45 CM UNA VISTA	NO COTIZA	NO COTIZA	NO COTIZA	90	$ 10,832.56	0.00%	NO COTIZA	NO COTIZA	NO COTIZA
25	51100012	19980	511.109.0345.00.01	BANCO ALTO	NO COTIZA	NO COTIZA	NO COTIZA	3	$ 1,047.56	0.00%	NO COTIZA	NO COTIZA	NO COTIZA
26	56700026	19981	511.178.0113.00.01	CARRETILLA PORTA BULTOS	NO COTIZA	NO COTIZA	NO COTIZA	1	$ 1,590.64	0.00%	NO COTIZA	NO COTIZA	NO COTIZA
27	51100022	19989	511.339.1275.00.01	ESCRITORIO MODULAR DE 150 CM CON LATERAL DERECHO	NO COTIZA	NO COTIZA	NO COTIZA	3	$ 10,925.00	0.00%	NO COTIZA	NO COTIZA	NO COTIZA
28	51100022	19990	511.339.1288.00.01	ESCRITORIO MODULAR DE 150 CM CON LATERAL IZQUIERDO	NO COTIZA	NO COTIZA	NO COTIZA	4	$ 10,830.00	0.00%	NO COTIZA	NO COTIZA	NO COTIZA
29	51100022	19992	511.339.1304.00.01	ESCRITORIO MODULAR TIPO BALA DE 120 CM SIN LATERAL	NO COTIZA	NO COTIZA	NO COTIZA	12	$ 6,155.00	0.00%	NO COTIZA	NO COTIZA	NO COTIZA
30	51100022	19993	511.339.1313.00.01	ESCRITORIO MODULAR TIPO BALA DE 150 CM. SIN LATERAL	NO COTIZA	NO COTIZA	NO COTIZA	1	$ 8,075.00	0.00%	NO COTIZA	NO COTIZA	NO COTIZA
31	51100089	20006	511.790.0227.00.01	PORTA ROTAFOLIO CON PIZARRON	NO COTIZA	NO COTIZA	NO COTIZA	2	$ 3,840.31	0.00%	NO COTIZA	NO COTIZA	NO COTIZA
32	51100090	20008	511.814.0356.00.01	SILLA FIJA APILABLE CON ESTRUCTURA TRINEO	NO COTIZA	NO COTIZA	NO COTIZA	373	$ 1,290.00	0.00%	NO COTIZA	NO COTIZA	NO COTIZA

EDIFICADORA DE HOSPITALES ECA S.A.P.I. DE C.V.
Presa Tepuxtepec, 40 E Lomas Hermosa, CP 11200,
Alcaldía Miguel Hidalgo, Ciudad de México.
RFC: EHE2001216A

Anexo No. 3.5
Formato de cotización o propuesta económica
Grupo 511 "Mobiliario Administrativo"

No.	CUCOP	Clave PREI	Clave SAI	Equipo	Marca*	Modelo*	Fabricante*	Cantidad	PRM sin IVA	% de descuento	Descuento	Precio Unitario ofertado con descuento SIN/IVA	Importe Total Ofertado SIN/IVA
33	51100094	20009	511.814.0364.00.01	SILLA GIRATORIA DE RESPALDO BAJO TAPIZADA EN POLIPIEL CON PISTÓN NEUMÁTICO	NO COTIZA	NO COTIZA	NO COTIZA	9	$ 2,583.90	0.00%	NO COTIZA	NO COTIZA	NO COTIZA
34	51100101	20010	511.836.0458.00.01	SILLON CONFORTABLE DE 1 LUGAR, TAPIZADO EN TELA.	NO COTIZA	NO COTIZA	NO COTIZA	6	$ 7,997.40	0.00%	NO COTIZA	NO COTIZA	NO COTIZA
35	51100101	20011	511.836.0466.00.01	SILLON CONFORTABLE DE 3 LUGARES, TAPIZADO EN TELA	NO COTIZA	NO COTIZA	NO COTIZA	18	$ 13,286.70	0.00%	NO COTIZA	NO COTIZA	NO COTIZA
36	51100094	20014	511.836.0496.00.01	SILLA GIRATORIA DE RESPALDO ALTO TAPIZADA EN POLIPIEL CON PISTÓN NEUMÁTICO	NO COTIZA	NO COTIZA	NO COTIZA	1	$ 4,339.97	0.00%	NO COTIZA	NO COTIZA	NO COTIZA
37	51100094	20015	511.836.0505.00.01	SILLA GIRATORIA DE RESPALDO BAJO TAPIZADA EN POLIPIEL CON PISTÓN NEUMÁTICO	NO COTIZA	NO COTIZA	NO COTIZA	87	$ 3,125.00	0.00%	NO COTIZA	NO COTIZA	NO COTIZA
38	51100004	20388	511.076.1023.00.01	ARCHIVERO 4 GAVETAS CON FRENTES EN MDP	NO COTIZA	NO COTIZA	NO COTIZA	1	$ 10,925.00	0.00%	NO COTIZA	NO COTIZA	NO COTIZA
39	51100078	20401	511.401.0094.00.01	EXHIBIDOR DE REVISTAS.	NO COTIZA	NO COTIZA	NO COTIZA	1	$ 17,575.00	0.00%	NO COTIZA	NO COTIZA	NO COTIZA
40	51100101	20413	511.836.0514.00.01	SILLON CONFORTABLE DE 2 LUGARES, TAPIZADO EN TELA	NO COTIZA	NO COTIZA	NO COTIZA	3	$ 7,885.00	0.00%	NO COTIZA	NO COTIZA	NO COTIZA
41	51100040	20545	511.619.1457.00.01	MESA DE APOYO LATERAL EN MDP	NO COTIZA	NO COTIZA	NO COTIZA	6	$ 4,336.86	0.00%	NO COTIZA	NO COTIZA	NO COTIZA
42	51100040	20546	511.619.1465.00.01	MESA DE USOS MULTIPLES EN MDP	NO COTIZA	NO COTIZA	NO COTIZA	70	$ 6,925.50	0.00%	NO COTIZA	NO COTIZA	NO COTIZA
43	51100094	20554	511.814.0382.00.01	SILLA GIRATORIA DE RESPALDO BAJO TAPIZADA EN TELA CON PISTON NEUMATICO	NO COTIZA	NO COTIZA	NO COTIZA	193	$ 3,325.00	0.00%	NO COTIZA	NO COTIZA	NO COTIZA
44	51100090	20555	511.814.0394.00.01	SILLA FIJA DE RESPALDO BAJO BASE DE TRINEO TAPIZADA EN TELA	NO COTIZA	NO COTIZA	NO COTIZA	54	$ 1,852.29	0.00%	NO COTIZA	NO COTIZA	NO COTIZA
45	51100094	20556	511.814.0405.00.01	SILLA ALTA GIRATORIA CON MECANISMO DE CONTACTO PERMANENTE Y ARO REPOSA PIES	NO COTIZA	NO COTIZA	NO COTIZA	30	$ 3,100.00	0.00%	NO COTIZA	NO COTIZA	NO COTIZA
46	51100040	20559	511.619.1476.00.01	MESA CIRCULAR PARA JUNTAS DE 4 LUGARES DE CRISTAL	NO COTIZA	NO COTIZA	NO COTIZA	22	$ 9,025.00	0.00%	NO COTIZA	NO COTIZA	NO COTIZA
47	51100040	20561	511.619.1483.00.01	MESA DE CENTRO EN MDP	NO COTIZA	NO COTIZA	NO COTIZA	11	$ 5,842.50	0.00%	NO COTIZA	NO COTIZA	NO COTIZA
48	51100022	20592	511.339.1422.00.01	ESCRITORIO RECTANGULAR DE 150 CM.	NO COTIZA	NO COTIZA	NO COTIZA	5	$ 7,473.38	0.00%	NO COTIZA	NO COTIZA	NO COTIZA
49	51100090	20673	511.814.0421.00.01	SILLA FIJA DE POLIPROPILENO	NO COTIZA	NO COTIZA	NO COTIZA	25	$ 2,213.98	0.00%	NO COTIZA	NO COTIZA	NO COTIZA
								1453	**$ 590,136.07**			**SUBTOTAL**	NO COTIZA
												IVA	NO COTIZA
												TOTAL	NO COTIZA

Importe en letra: * NO COTIZA *****

Nota:

1.- El porcentaje de descuento mínimo a ofertar para ser susceptible de evaluación será de 0.01%.
2.- Expresarse con un máximo de 2 (dos) decimales (truncado, es decir no redondear).
3.- Indicar con letra el importe total ofertado en Moneda Nacional, antes de I.V.A.
4.- Presentarse preferentemente en hoja membretada del licitante.
5.- La marca, modelo y fabricante deberá coincidir con el ofertado en la propuesta técnica.

LOS PRECIOS SERÁN FIJOS DURANTE LA VIGENCIA DEL CONTRATO.

ATENTAMENTE

Eduardo Cerrillo Alemán
Representante Legal.

EDIFICADORA DE HOSPITALES ECA S.A.P.I. DE C.V.
Presa Tepuxtepec, 40 E Lomas Hermosa, CP 11200,
Alcaldía Miguel Hidalgo, Ciudad de México.
RFC: EHE2001216A

ecamedical

Licitación Pública Nacional, Electrónica
No. LA-050GYR975-E3-2022
"Adquisición de Mobiliario Administrativo para el Hospital General de Zona 170 camas, en la Ciudad de Pachuca de Soto, Hidalgo".

Anexo No. 3.5
Formato de cotización o propuesta económica
Grupo 514 "Mobiliario, Equipo y otros de uso en Centros Vacacionales"

No.	CUCOP	Clave PREI	Clave SAI	Equipo	Marca*	Modelo*	Fabricante*	Cantidad	PRM sin IVA	% de descuento	Descuento	Precio Unitario ofertado con descuento SIN/IVA	Importe Total Ofertado SIN/IVA
1	52200071	18440	514.160.0014.00.01	CARRO PARA SUPERMERCADO	NO COTIZA	NO COTIZA	NO COTIZA	1	$ 5,437.50	0.00%	NO COTIZA	NO COTIZA	NO COTIZA
								1				SUBTOTAL	NO COTIZA
												IVA	NO COTIZA
												TOTAL	NO COTIZA

Importe en letra: * NO COTIZA *****

Nota:

1.- El porcentaje de descuento mínimo a ofertar para ser susceptible de evaluación será de 0.01%.
2.- Expresarse con un máximo de 2 (dos) decimales (truncado, es decir no redondear).
3.- Indicar con letra el importe total ofertado en Moneda Nacional, antes de I.V.A.
4.- Presentarse preferentemente en hoja membretada del licitante.
5.- La marca, modelo y fabricante deberá coincidir con el ofertado en la propuesta técnica.

LOS PRECIOS SERÁN FIJOS DURANTE LA VIGENCIA DEL CONTRATO.

ATENTAMENTE

Eduardo Cerrillo Alemán
Representante Legal.

EDIFICADORA DE HOSPITALES ECA S.A.P.I. DE C.V.
Presa Tepuxtepec, 40 E Lomas Hermosa, CP 11200,
Alcaldía Miguel Hidalgo, Ciudad de México.
RFC: EHE2001216A

ecamedical

Anexo No. 3.5
Formato de cotización o propuesta económica
Grupo 517 "Mobiliario para Nutrición y Dietética (Cocina y Comedor)"

No.	CUCOP	Clave PREI	Clave SAI	Equipo	Marca*	Modelo*	Fabricante*	Cantidad	PRM sin IVA	% de descuento	Descuento	Precio Unitario ofertado con descuento SIN/IVA	Importe Total Ofertado SIN/IVA
1	53100053	16875	517.186.0066.01.01	BOTE DE BASURA SOBRE CARRO PATIN	HERLIS MÉXICO	GRICO	HERLIS	2	$ 8,917.50	3.00%	$ 267.53	$ 8,649.98	$ 17,299.95
2	51100040	16918	517.609.1386.01.01	MESA DE 230 CM CON FREGADERO IZQUIERDO	NO COTIZA	NO COTIZA	NO COTIZA	1	$ 23,432.70	0.00%	NO COTIZA	NO COTIZA	NO COTIZA
3	51100040	16938	517.609.1196.01.01	MESA DE 150 CM CON RESPALDO Y FREGADERO IZQUIERDO	NO COTIZA	NO COTIZA	NO COTIZA	1	$ 16,950.05	0.00%	NO COTIZA	NO COTIZA	NO COTIZA
4	51100040	16957	517.609.0784.01.01	MESA PARA COMEDOR 4 LUGARES	NO COTIZA	NO COTIZA	NO COTIZA	1	$ 4,560.00	0.00%	NO COTIZA	NO COTIZA	NO COTIZA
5	51100040	16975	517.609.0602.01.01	MESA LISA DE 120 CM CON RESPALDO Y ENTREPAÑO	NO COTIZA	NO COTIZA	NO COTIZA	1	$ 11,875.00	0.00%	NO COTIZA	NO COTIZA	NO COTIZA
6	51100040	19164	517.609.0222.02.01	MESA LISA 180 CM. PARA RECIBO DE LOZA CON ESCURRIDERO DERECHO	NO COTIZA	NO COTIZA	NO COTIZA	1	$ 17,412.50	0.00%	NO COTIZA	NO COTIZA	NO COTIZA
7	51100040	19392	517.609.5193.00.01	MESA DE 120 CM CON FREGADERO IZQUIERDO	NO COTIZA	NO COTIZA	NO COTIZA	1	$ 14,125.00	0.00%	NO COTIZA	NO COTIZA	NO COTIZA
8	51900208	19729	517.270.0022.01.01	COCINETA CON PARRILLA ELECTRICA IZQUIERDA Y FREGADERO DERECHO	NO COTIZA	NO COTIZA	NO COTIZA	1	$ 20,412.76	0.00%	NO COTIZA	NO COTIZA	NO COTIZA
9	51100040	20111	517.609.5613.00.01	MESA LISA DE 120 CM CON RESP Y ENTR	HERLIS MÉXICO	GRAL	HERLIS	25	$ 11,140.57	3.00%	$ 334.22	$ 10,806.35	$ 270,158.82
10	51100040	20474	517.609.6189.00.01	MESA DE 180 CM CON RESPALDO Y FREGADERO IZQUIERDO	NO COTIZA	NO COTIZA	NO COTIZA	1	$ 14,777.50	0.00%	NO COTIZA	NO COTIZA	NO COTIZA
								35	**$ 143,603.58**			**SUBTOTAL**	$ 287,458.77
												IVA	$ 45,993.40
												TOTAL	$ 333,452.18

Importe en letra: Doscientos ochenta y siete mil cuatrocientos cincuenta y ocho pesos 77/100 M.N. antes de I.V.A.

Nota:

1.- El porcentaje de descuento mínimo a ofertar para ser susceptible de evaluación será de 0.01%.
2.- Expresarse con un máximo de 2 (dos) decimales (truncado, es decir no redondear).
3.- Indicar con letra el importe total ofertado en Moneda Nacional, antes de I.V.A.
4.- Presentarse preferentemente en hoja membretada del licitante.
5.- La marca, modelo y fabricante deberá coincidir con el ofertado en la propuesta técnica.

LOS PRECIOS SERÁN FIJOS DURANTE LA VIGENCIA DEL CONTRATO.

ATENTAMENTE

Eduardo Cerrillo Alemán
Representante Legal.

EDIFICADORA DE HOSPITALES ECA S.A.P.I. DE C.V.
Presa Tepuxtepec, 40 E Lomas Hermosa, CP 11200,
Alcaldía Miguel Hidalgo, Ciudad de México.
RFC: EHE2001216A

ecamedical

Licitación Pública Nacional, Electrónica
No. LA-050GYR975-E3-2022
"Adquisición de Mobiliario Administrativo para el Hospital General de Zona 170 camas, en la Ciudad de Pachuca de Soto, Hidalgo".

Anexo No. 3.5

Formato de cotización o propuesta económica

Grupo 519 "Mobiliario para Salas de Espera, Almacenes, Lavanderias y Auditorios"

No.	CUCOP	Clave PREI	Clave SAI	Equipo	Marca*	Modelo*	Fabricante*	Cantidad	PRM sin IVA	% de descuento	Descuento	Precio Unitario ofertado con descuento SIN/IVA	Importe Total Ofertado SIN/IVA
1	51100009	16932	519.104.0269.01.01	BANCA EN REGADERA	HERLIS MÉXICO	GRAL	HERLIS	74	$ 3,036.25	3.00%	$ 91.09	$ 2,945.16	$ 217,942.03
2	51200013	16991	519.160.0203.01.01	CARRO TRANSPORTADOR DE ROPA HUMEDA	NO COTIZA	NO COTIZA	NO COTIZA	3	$ 21,708.70	0.00%	NO COTIZA	NO COTIZA	NO COTIZA
3	51900256	17004	519.865.0078.01.01	TABLERO DE CORCHO DE 150 CM.	NO COTIZA	NO COTIZA	NO COTIZA	1	$ 1,589.53	0.00%	NO COTIZA	NO COTIZA	NO COTIZA
4	51100101	17005	519.824.0052.01.01	SILLON ACOJINADO RECLINABLE	NO COTIZA	NO COTIZA	NO COTIZA	8	$ 8,290.18	0.00%	NO COTIZA	NO COTIZA	NO COTIZA
5	51100090	17006	519.810.0058.01.01	SILLA PARA AULA	NO COTIZA	NO COTIZA	NO COTIZA	40	$ 4,136.95	0.00%	NO COTIZA	NO COTIZA	NO COTIZA
6	51900216	17014	519.695.0058.01.01	PIZARRON MAGNETICO DE PARED DE 120 CM.	NO COTIZA	NO COTIZA	NO COTIZA	29	$ 2,970.76	0.00%	NO COTIZA	NO COTIZA	NO COTIZA
7	51900106	18569	519.315.0017.00.01	ESCALERA DE TIJERA DE 3 PELDAÑOS	NO COTIZA	NO COTIZA	NO COTIZA	2	$ 1,395.95	0.00%	NO COTIZA	NO COTIZA	NO COTIZA
8	51100040	19300	519.630.3506.02.01	MESA INFANTIL MATERNAL	NO COTIZA	NO COTIZA	NO COTIZA	1	$ 2,133.30	0.00%	NO COTIZA	NO COTIZA	NO COTIZA
9	51100040	19301	519.630.3514.02.01	MESA INFANTIL PRE-ESCOLAR	NO COTIZA	NO COTIZA	NO COTIZA	4	$ 1,635.00	0.00%	NO COTIZA	NO COTIZA	NO COTIZA
10	51100095	19302	519.810.0017.02.01	SILLA INFANTIL PRE-ESCOLAR	NO COTIZA	NO COTIZA	NO COTIZA	14	$ 777.50	0.00%	NO COTIZA	NO COTIZA	NO COTIZA
11	51100095	19304	519.810.0355.02.01	SILLA INFANTIL MATERNAL	NO COTIZA	NO COTIZA	NO COTIZA	4	$ 807.00	0.00%	NO COTIZA	NO COTIZA	NO COTIZA
12	51900216	19706	519.695.1908.01.01	PIZARRON MAGNETICO DE PARED DE 150 CM.	NO COTIZA	NO COTIZA	NO COTIZA	29	$ 3,749.57	0.00%	NO COTIZA	NO COTIZA	NO COTIZA
13	51900216	19707	519.695.1917.01.01	PIZARRON MAGNETICO DE PARED DE 180 CM.	NO COTIZA	NO COTIZA	NO COTIZA	1	$ 4,277.95	0.00%	NO COTIZA	NO COTIZA	NO COTIZA
14	51100009	20051	519.104.0569.00.01	BANCA VESTIDOR PARA BAÑOS	NO COTIZA	NO COTIZA	NO COTIZA	39	$ 2,256.50	0.00%	NO COTIZA	NO COTIZA	NO COTIZA
15	51100010	20052	519.104.0574.00.01	BANCA VESTIDOR PARA CONSULTORIO	NO COTIZA	NO COTIZA	NO COTIZA	37	$ 2,377.94	0.00%	NO COTIZA	NO COTIZA	NO COTIZA
16	51200010	20055	519.160.0357.00.01	CARRO DE ASEO FORMA TIJERA	HERLIS MÉXICO	GRICO	HERLIS	21	$ 2,530.00	3.00%	$ 75.90	$ 2,454.10	$ 51,536.10
17	51900106	20060	519.315.0059.00.01	ESCALERA DE TIJERA DE 3 PELDAÑOS	NO COTIZA	NO COTIZA	NO COTIZA	8	$ 1,541.65	0.00%	NO COTIZA	NO COTIZA	NO COTIZA
18	51100090	20076	519.810.0381.00.01	SILLA TIPO BOUNCER CON ESTRUCTURA DE TRINEO	NO COTIZA	NO COTIZA	NO COTIZA	4	$ 2,443.69	0.00%	NO COTIZA	NO COTIZA	NO COTIZA
19	51900256	20079	519.865.0105.00.01	TABLERO DE CORCHO DE 120 cm	NO COTIZA	NO COTIZA	NO COTIZA	82	$ 1,275.54	0.00%	NO COTIZA	NO COTIZA	NO COTIZA
20	29500010	20081	519.873.0141.00.01	TARIMA PARA ESTIBAR MERCANCIA	NO COTIZA	NO COTIZA	NO COTIZA	7	$ 1,143.21	0.00%	NO COTIZA	NO COTIZA	NO COTIZA
21	29500010	20082	519.873.0151.00.01	TARIMA PLASTICA PARA PATIN HIDRAULICO,	NO COTIZA	NO COTIZA	NO COTIZA	2	$ 1,950.40	0.00%	NO COTIZA	NO COTIZA	NO COTIZA
22	51100101	20567	519.824.0513.00.01	SILLÓN RECLINABLE CONFORTABLE TAPIZADO EN TELA	NO COTIZA	NO COTIZA	NO COTIZA	9	$ 6,827.65	0.00%	NO COTIZA	NO COTIZA	NO COTIZA
23	51100101	20568	519.824.0526.00.01	SILLÓN FIJO CONFORTABLE DE 1 LUGAR TAPIZADO EN TELA	NO COTIZA	NO COTIZA	NO COTIZA	84	$ 8,569.27	0.00%	NO COTIZA	NO COTIZA	NO COTIZA
24	51100039	20583	519.196.0194.00.01	CASILLERO DOBLE EN PLASTICO RESISTENTE	NO COTIZA	NO COTIZA	NO COTIZA	535	$ 7,843.48	0.00%	NO COTIZA	NO COTIZA	NO COTIZA
								1038	**$ 95,267.97**			**SUBTOTAL**	$ 269,478.13
												IVA	$ 43,116.50
												TOTAL	$ 312,594.63

Importe en letra: Doscientos sesenta y nueve mil cuatrocientos setenta y ocho pesos 13/100 M.N. antes de I.V.A.

Nota:

1.- El porcentaje de descuento mínimo a ofertar para ser susceptible de evaluación será de 0.01%.
2.- Expresarse con un máximo de 2 (dos) decimales (truncado, es decir no redondear).
3.- Indicar con letra el importe total ofertado en Moneda Nacional, antes de I.V.A.
4.- Presentarse preferentemente en hoja membretada del licitante.
5.- La marca, modelo y fabricante deberá coincidir con el ofertado en la propuesta técnica.

LOS PRECIOS SERÁN FIJOS DURANTE LA VIGENCIA DEL CONTRATO.

ATENTAMENTE

Eduardo Cerrillo Alemán

CompraNet

Volver a la Lista

Publicación DOF

Procedimiento : 1087474 - LA-050GYR975-E3-2022, "Adq-Mob-Advo. para el HGZ, Pachuca de Soto, Hidalgo

Evaluación Final

Expediente:**2401758**- LA-050GYR975-E3-2022, "Adq--Mob-Advo.HGZ, Pachuca de Soto, Hidalgo

Fecha y hora de apertura de proposiciones: 10/03/2022 10:00:00

Administración del Procedi... | Monitoreo de Licit... | Grupo de Evalua... | Apertura de proposiciones | F... | Discusio... | Mensajes Unidad Compradora / Licit...

Resumen de Respuestas | Propuestas Técnicas | Propuestas Económicas | Estatus de la Apertura de Propuestas

Licitante: EDVAG CONCEPTOS COMERCIALES SA DE CV

Proposición Económica Licitante - Informe Evaluación

Histórico

Ronda actual
0

Detalles de envío de la Respuesta Económica
Respuesta enviada por Ronda 0 On 10/03/2022 08:27:35 Por Edgar Valle Gómez

¿Rechazar Propuesta del Licitante?

Motivo del rechazo

Anexo Requerimiento Económico Firmado Digitalmente

PriceEnvelopeSummary.pdf.p7m (84 KB)

Evaluación de la Respuesta actual (Evaluación de la Respuesta anterior)

0 (0) Ver/Añadir Notas

Visualizar Mi Evaluación | Comprobar la descarga de Anexos

Moneda del evento	Moneda respuesta del Proveedor	Precio Total
MXN	MXN	13.407.329,6

Moneda de la Proposición: MXN

2. Requerimiento Económico

2.1 PROPOSICIÓN ECONÓMICA GRUPO 511, 514, 517 y 519 - Sección Precio					Total	Comentarios de Evaluación (a nivel de ítem)	
				(Sub-Total incluido en el Total)	13.407.329,6	0	
	No de Control Interno de la Partida/Concepto de Obra	Descripción	Cantidad	Precio Unitario	Total	Comentarios de Evaluación (a nivel de ítem)	Descuento
2.1.1	PARTIDA: 1/511	ANAQUEL PARA LIBROS Y REVISTAS	4	21.197,6	84.790,4	0 (0)	1
2.1.2	PARTIDA: 2/511	ANAQUEL FIJO DE 80 A 85 CM. DOS VISTAS	13	19.305,75	250.974,75	0 (0)	3
2.1.3	PARTIDA: 3/511	ARCHIVERO DE CUATRO GAVETAS	1	6.525,83	6.525,83	0 (0)	2
2.1.4	PARTIDA: 4/511	MESA PARA SALA DE USOS MULTIPLES	9	6.636,73	59.730,57	0 (0)	4
2.1.5	PARTIDA: 5/511	MESA DE APOYO PARA TELEFONOS FABRICADA EN MDF	30	2.943,43	88.302,9	0 (0)	5
2.1.6	PARTIDA: 6/511	MESA ESQUINERA FABRICADA EN MDF	8	2.271,09	18.168,72	0 (0)	6
2.1.7	PARTIDA: 7/511	MESA OVAL PARA JUNTAS 10 LUGARES CON BASES METALICAS	1	11.385	11.385	0 (0)	1
2.1.8	PARTIDA: 8/511	MODULO ESCRITORIO AUTOSUSTENTABLE PARA UN LUGAR	7	17.100	119.700	0 (0)	1
2.1.9	PARTIDA: 9/511	SILLA ALTA GIRATORIA	1	2.807,18	2.807,18	0 (0)	1
2.1.10	PARTIDA: 10/511	SILLON CONFORTABLE DE 2 LUGARES	1	8.317,87	8.317,87	0 (0)	1
2.1.11	PARTIDA: 11/511	SILLON CONFORTABLE DE 1 LUGAR, TAPIZADO EN TELA	15	7.768,5	116.527,5	0 (0)	2

2.1.12PARTIDA: 12/511	TARJETERO DOBLE PARA TARJETAS DE 7.62 X 12.7 CM (3" X 5")	5	6.300	31.500	0 (0)3
2.1.13PARTIDA: 13/511	TARJETERO SENCILLO PARA TARJETAS DE 7.62 X 12.7 CM (3" X 5")	2	1.431,34	2.862,68	0 (0)1
2.1.14PARTIDA: 14/511	SILLON GIRATORIO DE RESPALDO BAJO TAPIZADO EN PIEL SINTETICA CON PISTON NEUMATICO	5	2.657	13.285	0 (0)1
2.1.15PARTIDA: 15/511	SILLON FIJO DE RESPALDO BAJO BASE DE TRINEO TAPIZADO EN PIEL SINTETICA	245	3.960	970.200	0 (0)19
2.1.16PARTIDA: 16/511	ANAQUEL DOBLE PARA LIBROS Y REVISTAS	4	12.332,5	49.330	0 (0)1
2.1.17PARTIDA: 17/511	ESCRITORIO MODULAR DE 150 cm CON LATERAL DERECHO	12	11.211,44	134.537,28	0 (0)15
2.1.18PARTIDA: 18/511	ESCRITORIO MODULAR DE 150 CM CON LATERAL IZQUIERDO	18	11.211,44	201.805,92	0 (0)15
2.1.19PARTIDA: 19/511	ESCRITORIO MODULAR TIPO BALA DERECHA DE 150 CM. SIN LATERAL	1	10.450	10.450	0 (0)5
2.1.20PARTIDA: 20/511	CREDENZA DE 150CM CON BASES METALICAS	15	14.711,61	220.674,15	0 (0)10
2.1.21PARTIDA: 21/511	ESCRITORIO MODULAR TIPO BALA DE 120CM SIN LATERAL	23	12.592,72	289.632,56	0 (0)30
2.1.22PARTIDA: 22/511	MODULO DE ATENCION Y ORIENTACION AL DERECHOHABIENTE TIPO A	1	80.352,42	80.352,42	0 (0)1
2.1.23PARTIDA: 23/511	MODULO DE ATENCION Y ORIENTACION AL DERECHOHABIENTE TIPO B	1	150.538,07	150.538,07	0 (0)1
2.1.24PARTIDA: 24/511	ANAQUEL FIJO DE 45 CM UNA VISTA	90	10.832,56	974.930,4	0 (0)2
2.1.25PARTIDA: 25/511	BANCO ALTO	3	1.047,56	3.142,68	0 (0)1
2.1.26PARTIDA: 26/511	CARRETILLA PORTA BULTOS	1	1.590,64	1.590,64	0 (0)1
2.1.27PARTIDA: 27/511	ESCRITORIO MODULAR DE 150 CM CON LATERAL DERECHO	3	10.925	32.775	0 (0)13
2.1.28PARTIDA: 28/511	ESCRITORIO MODULAR DE 150 CM CON LATERAL IZQUIERDO	4	10.830	43.320	0 (0)12
2.1.29PARTIDA: 29/511	ESCRITORIO MODULAR TIPO BALA DE 120 CM SIN LATERAL	12	6.155	73.860	0 (0)1
2.1.30PARTIDA: 30/511	ESCRITORIO MODULAR TIPO BALA DE 150 CM. SIN LATERAL	1	8.075	8.075	0 (0)2
2.1.31PARTIDA: 31/511	PORTA ROTAFOLIO CON PIZARRON	2	3.840,31	7.680,62	0 (0)3
2.1.32PARTIDA: 32/511	SILLA FIJA APILABLE CON ESTRUCTURA TRINEO	373	1.290	481.170	0 (0)2
2.1.33PARTIDA: 33/511	SILLA GIRATORIA DE RESPALDO BAJO TAPIZADA EN POLIPIEL CON PISTÓN NEUMÁTICO	9	2.583,9	23.255,1	0 (0)3
2.1.34PARTIDA: 34/511	SILLON CONFORTABLE DE 1 LUGAR, TAPIZADO EN TELA.	6	7.997,4	47.984,4	0 (0)1
2.1.35PARTIDA: 35/511	SILLON CONFORTABLE DE 3 LUGARES, TAPIZADO EN TELA	18	13.286,7	239.160,6	0 (0)2
2.1.36PARTIDA: 36/511	SILLA GIRATORIA DE RESPALDO ALTO TAPIZADA EN POLIPIEL CON PISTÓN NEUMÁTICO	1	4.339,97	4.339,97	0 (0)1
2.1.37PARTIDA: 37/511	SILLA GIRATORIA DE RESPALDO BAJO TAPIZADA EN POLIPIEL CON PISTÓN NEUMÁTICO	87	3.125	271.875	0 (0)10
2.1.38PARTIDA: 38/511	ARCHIVERO 4 GAVETAS CON FRENTES EN MDP	1	10.925	10.925	0 (0)1
2.1.39PARTIDA: 39/511	EXHIBIDOR DE REVISTAS.	1	17.575	17.575	0 (0)1
2.1.40PARTIDA: 40/511	SILLON CONFORTABLE DE 2 LUGARES, TAPIZADO EN TELA	3	7.885	23.655	0 (0)1
2.1.41PARTIDA: 41/511	MESA DE APOYO LATERAL EN MDP	6	4.336,86	26.021,16	0 (0)10
2.1.42PARTIDA: 42/511	MESA DE USOS MULTIPLES EN MDP	70	6.925,5	484.785	0 (0)20
2.1.43PARTIDA: 43/511	SILLA GIRATORIA DE RESPALDO BAJO TAPIZADA EN TELA CON PISTON NEUMATICO	193	3.325	641.725	0 (0)10
2.1.44PARTIDA: 44/511	SILLA FIJA DE RESPALDO BAJO BASE DE TRINEO TAPIZADA EN TELA	54	1.852,29	100.023,66	0 (0)2
2.1.45PARTIDA: 45/511	SILLA ALTA GIRATORIA CON MECANISMO DE CONTACTO PERMANENTE Y ARO REPOSA PIES	30	3.100	93.000	0 (0)4
2.1.46PARTIDA: 46/511	MESA CIRCULAR PARA JUNTAS DE 4 LUGARES DE CRISTAL	22	9.025	198.550	0 (0)10
2.1.47PARTIDA: 47/511	MESA DE CENTRO EN MDP	11	5.842,5	64.267,5	0 (0)1
2.1.48PARTIDA: 48/511	ESCRITORIO RECTANGULAR DE 150 CM.	5	7.473,38	37.366,9	0 (0)2
2.1.49PARTIDA: 49/511	SILLA FIJA DE POLIPROPILENO	25	2.213,98	55.349,5	0 (0)3
2.1.50PARTIDA: 1/514	CARRO PARA SUPERMERCADO	1	5.437,5	5.437,5	0 (0)1
2.1.51PARTIDA: 1/517	BOTE DE BASURA SOBRE CARRO PATIN	2	8.917,5	17.835	0 (0)1
2.1.52PARTIDA: 2/517	MESA DE 230 CM CON FREGADERO IZQUIERDO	1	23.432,7	23.432,7	0 (0)1
2.1.53PARTIDA: 3/517	MESA DE 150 CM CON RESPALDO Y FREGADERO IZQUIERDO	1	16.950,05	16.950,05	0 (0)1
2.1.54PARTIDA: 4/517	MESA PARA COMEDOR 4 LUGARES	1	4.560	4.560	0 (0)1
2.1.55PARTIDA: 5/517	MESA LISA DE 120 CM CON RESPALDO Y ENTREPAÑO	1	11.875	11.875	0 (0)3
2.1.56PARTIDA: 6/517	MESA LISA 180 CM. PARA RECIBO DE LOZA CON ESCURRIDERO DERECHO	1	17.412,5	17.412,5	0 (0)1
2.1.57PARTIDA: 7/517	MESA DE 120 CM CON FREGADERO IZQUIERDO	1	14.125	14.125	0 (0)1
2.1.58PARTIDA: 8/517	COCINETA CON PARRILLA ELECTRICA IZQUIERDA Y FREGADERO DERECHO	1	20.412,76	20.412,76	0 (0)1
2.1.59PARTIDA: 9/517	MESA LISA DE 120 CM CON RESP Y ENTR	25	11.140,57	278.514,25	0 (0)1
2.1.60PARTIDA: 10/517	MESA DE 180 CM CON RESPALDO Y FREGADERO IZQUIERDO	1	14.777,5	14.777,5	0 (0)1
2.1.61PARTIDA: 1/519	BANCA EN REGADERA	74	3.036,25	224.682,5	0 (0)1
2.1.62PARTIDA: 2/519	CARRO TRANSPORTADOR DE ROPA HUMEDA	3	21.708,7	65.126,1	0 (0)3
2.1.63PARTIDA: 3/519	TABLERO DE CORCHO DE 150 CM.	1	1.589,53	1.589,53	0 (0)1
2.1.64PARTIDA: 4/519	SILLON ACOJINADO RECLINABLE	8	8.290,18	66.321,44	0 (0)2
2.1.65PARTIDA: 5/519	SILLA PARA AULA	40	4.136,95	165.478	0 (0)10
2.1.66PARTIDA: 6/519	PIZARRON MAGNETICO DE PARED DE 120 CM.	29	2.970,76	86.152,04	0 (0)1
2.1.67PARTIDA: 7/519	ESCALERA DE TIJERA DE 3 PELDAÑOS	2	1.395,95	2.791,9	0 (0)1

2.1.68 PARTIDA: 8/519	MESA INFANTIL MATERNAL	1	2.133,3	2.133,3	0 (0) 1
2.1.69 PARTIDA: 9/519	MESA INFANTIL PRE-ESCOLAR	4	1.635	6.540	0 (0) 1
2.1.70 PARTIDA: 10/519	SILLA INFANTIL PRE-ESCOLAR	14	777,5	10.885	0 (0) 1
2.1.71 PARTIDA: 11/519	SILLA INFANTIL MATERNAL	4	807	3.228	0 (0) 1
2.1.72 PARTIDA: 12/519	PIZARRON MAGNETICO DE PARED DE 150 CM.	29	3.749,57	108.737,53	0 (0) 5
2.1.73 PARTIDA: 13/519	PIZARRON MAGNETICO DE PARED DE 180 CM.	1	4.277,95	4.277,95	0 (0) 1
2.1.74 PARTIDA: 14/519	BANCA VESTIDOR PARA BAÑOS	39	2.256,5	88.003,5	0 (0) 1
2.1.75 PARTIDA: 15/519	BANCA VESTIDOR PARA CONSULTORIO	37	2.377,94	87.983,78	0 (0) 5
2.1.76 PARTIDA: 16/519	CARRO DE ASEO FORMA TIJERA	21	2.530	53.130	0 (0) 4
2.1.77 PARTIDA: 17/519	ESCALERA DE TIJERA DE 3 PELDAÑOS	8	1.541,65	12.333,2	0 (0) 1
2.1.78 PARTIDA: 18/519	SILLA TIPO BOUNCER CON ESTRUCTURA DE TRINEO	4	2.443,69	9.774,76	0 (0) 5
2.1.79 PARTIDA: 19/519	TABLERO DE CORCHO DE 120 cm	82	1.275,54	104.594,28	0 (0) 3
2.1.80 PARTIDA: 20/519	TARIMA PARA ESTIBAR MERCANCIA	7	1.143,21	8.002,47	0 (0) 1
2.1.81 PARTIDA: 21/519	TARIMA PLASTICA PARA PATIN HIDRAULICO,	2	1.950,4	3.900,8	0 (0) 1
2.1.82 PARTIDA: 22/519	SILLON RECLINABLE CONFORTABLE TAPIZADO EN TELA	9	6.827,65	61.448,85	0 (0) 1
2.1.83 PARTIDA: 23/519	SILLON FIJO CONFORTABLE DE 1 LUGAR TAPIZADO EN TELA	84	8.569,27	719.818,68	0 (0) 5
2.1.84 PARTIDA: 24/519	CASILLERO DOBLE EN PLASTICO RESISTENTE	535	7.843,48	4.196.261,8	0 (0) 15

Visualizar

2.2 Área Adicional de Anexos

Nombre del archivo	Descripción del archivo	Comentarios	Ultima fecha de modificación
1 constancia de situacion fiscal 2 de marz... (157 KB)			09/03/2022 20:03
2 formato 12 y 13.pdf (975 KB)			09/03/2022 18:54
3 manifestación del Protocolo de actuación... (15 KB)			09/03/2022 18:54
4 OPINION IMSS 28 FEBRERO.pdf (518 KB)			09/03/2022 20:03
5 OPINION INFONAVIT 28 DE FEBRERO.pdf (24 KB)			09/03/2022 20:03
6 opinion sat 28 de febrero.pdf (665 KB)			09/03/2022 20:03

Anexos: **6**

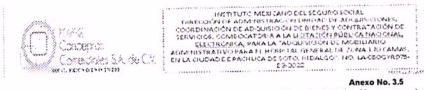

Anexo No. 3.5
Formato de cotización o propuesta económica
Grupo 511 "Mobiliario Administrativo"

No.	CUCOP	Clave PREI	Clave SAI	Equipo	Marca*	Modelo*	Fabricante*	Cantidad	PRM sin IVA	% de descuento	Descuento	Precio Unitario ofertado con descuento SINIVA	Importe Total Ofertado SINIVA
1	51100111	16555	511.026.0378.01.01	ANAQUEL PARA LIBROS Y REVISTAS	VE-GA	ANQL LR	MARTIN FELIPE VELASCO GARCIA	4	$ 21,197.60	1.00%	$ 211.98	$ 20,985.62	$ 83,942.50
2	51100111	16556	511.026.0436.01.01	ANAQUEL FIJO DE 80 A 85 CM. DOS VISTAS	VE-GA	ANQL FJO 2V	MARTIN FELIPE VELASCO GARCIA	13	$ 19,305.75	3.00%	$ 579.17	$ 18,726.58	$ 243,445.51
3	51100004	16561	511.076.0351.01.01	ARCHIVERO DE CUATRO GAVETAS	VE-GA	ARCH 4G	MARTIN FELIPE VELASCO GARCIA	1	$ 6,525.83	2.00%	$ 130.52	$ 6,395.31	$ 6,395.31
4	51100040	16600	511.619.1080.01.01	MESA PARA SALA DE USOS MÚLTIPLES	VE-GA	MSAMUL	MARTIN FELIPE VELASCO GARCIA	9	$ 6,636.73	4.00%	$ 265.47	$ 6,371.26	$ 57,341.35
5	51100040	16602	511.619.1106.01.01	MESA DE APOYO PARA TELEFONOS FABRICA	VE-GA	MSAP TEL	MARTIN FELIPE VELASCO GARCIA	30	$ 2,943.43	5.00%	$ 147.17	$ 2,796.26	$ 83,887.76
6	51100040	16606	511.619.1155.01.01	MESA ESQUINERA FABRICADA EN MDF	VE-GA	MSQN	MARTIN FELIPE VELASCO GARCIA	8	$ 2,271.09	6.00%	$ 136.27	$ 2,134.82	$ 17,078.60
7	51100040	16607	511.619.1197.01.01	MESA OVAL PARA JUNTAS 10 LUGARES CON	VE-GA	MSOVL 10	MARTIN FELIPE VELASCO GARCIA	1	$ 11,385.00	1.00%	$ 113.85	$ 11,271.15	$ 11,271.15
8	51100022	16612	511.622.0079.01.01	MODULO ESCRITORIO AUTOSUSTENTABLE F	VE-GA	MODESC 1L	MARTIN FELIPE VELASCO GARCIA	7	$ 17,100.00	1.00%	$ 171.00	$ 16,929.00	$ 118,503.00
9	51100094	16619	511.814.0009.01.01	SILLA ALTA GIRATORIA	VE-GA	SILAL GR	MARTIN FELIPE VELASCO GARCIA	1	$ 2,807.18	1.00%	$ 28.07	$ 2,779.11	$ 2,779.11
10	51100101	16629	511.836.0337.01.01	SILLON CONFORTABLE DE 2 LUGARES	VE-GA	SILN 2L	MARTIN FELIPE VELASCO GARCIA	1	$ 8,317.87	1.00%	$ 83.18	$ 8,234.69	$ 8,234.69
11	51100101	16630	511.836.0345.01.01	SILLÓN CONFORTABLE DE 1 LUGAR, TAPIZA	VE-GA	SILLN 1L	MARTIN FELIPE VELASCO GARCIA	15	$ 7,768.50	2.00%	$ 155.37	$ 7,613.13	$ 114,196.95
12	51300187	16631	511.883.0057.01.01	TARJETERO DOBLE PARA TARJETAS DE 7.62	VE-GA	TRJTRO DB	MARTIN FELIPE VELASCO GARCIA	5	$ 6,300.00	3.00%	$ 189.00	$ 6,111.00	$ 30,555.00
13	51300187	16636	511.883.0305.01.01	TARJETERO SENCILLO PARA TARJETAS DE 7	VE-GA	TRJTRO SNC	MARTIN FELIPE VELASCO GARCIA	2	$ 1,431.34	1.00%	$ 14.31	$ 1,417.03	$ 2,834.05
14	51100101	16543	511.836.0295.02.01	SILLON GIRATORIO DE RESPALDO BAJO TAP	VE-GA	SILLN GRB	MARTIN FELIPE VELASCO GARCIA	5	$ 2,657.00	1.00%	$ 26.57	$ 2,630.43	$ 13,152.15
15	51100101	16555	511.836.0311.02.01	SILLON FIJO DE RESPALDO BAJO BASE DE TI	VE-GA	SILLN FJRB	MARTIN FELIPE VELASCO GARCIA	245	$ 3,690.00	19.00%	$ 701.10	$ 2,988.90	$ 732,280.50
16	51100111	19122	511.026.0462.00.01	ANAQUEL DOBLE PARA LIBROS Y REVISTAS	VE-GA	ANQL DBLR	MARTIN FELIPE VELASCO GARCIA	4	$ 12,332.50	1.00%	$ 123.33	$ 12,209.18	$ 48,836.70
17	51100022	19238	511.339.1014.02.01	ESCRITORIO MODULAR DE 150 cm CON LATE	VE-GA	ESC MD 1SLDR	MARTIN FELIPE VELASCO GARCIA	12	$ 11,211.44	15.00%	$ 1,681.72	$ 9,529.72	$ 114,356.69
18	51100022	19239	511.339.1022.02.01	ESCRITORIO MODULAR DE 150 CM CON LATE	VE-GA	ESC MD 1SLIZ	MARTIN FELIPE VELASCO GARCIA	18	$ 11,211.44	15.00%	$ 1,681.72	$ 9,529.72	$ 171,535.03
19	51100022	19241	511.339.1220.02.01	ESCRITORIO MODULAR TIPO BALA DERECHA	VE-GA	ESC MD TBL 1	MARTIN FELIPE VELASCO GARCIA	1	$ 10,450.00	5.00%	$ 522.50	$ 9,927.50	$ 9,927.50
20	51100020	19243	511.268.0250.02.01	CREDENZA DE 150CM CON BASES METALICA	VE-GA	CRDNZ 1S	MARTIN FELIPE VELASCO GARCIA	15	$ 14,711.61	10.00%	$ 1,471.16	$ 13,240.45	$ 198,606.74
21	51100022	19246	511.339.1212.02.01	ESCRITORIO MODULAR TIPO BALA DE 120CM	VE-GA	ESCMOD TBDR	MARTIN FELIPE VELASCO GARCIA	23	$ 12,592.72	30.00%	$ 3,777.82	$ 8,814.90	$ 202,742.79
22	51100079	19698	511.622.0182.00.01	MODULO DE ATENCION Y ORIENTACION AL	VE-GA	MDATN DR	MARTIN FELIPE VELASCO GARCIA	1	$ 80,352.42	1.00%	$ 803.52	$ 79,548.90	$ 79,548.90
23	51100079	19699	511.622.0194.00.01	MODULO DE ATENCION Y ORIENTACION AL	VE-GA	MDATN DR	MARTIN FELIPE VELASCO GARCIA	1	$ 150,538.07	1.00%	$ 1,505.38	$ 149,032.69	$ 149,032.69
24	51100111	19977	511.026.0501.00.01	ANAQUEL FIJO DE 45 CM UNA VISTA	VE-GA	ANQLFJO 1V	MARTIN FELIPE VELASCO GARCIA	90	$ 10,832.56	2.00%	$ 216.65	$ 10,615.91	$ 955,431.79
25	51100012	19980	511.109.0345.00.01	BANCO ALTO	VE-GA	BNCOAL	MARTIN FELIPE VELASCO GARCIA	3	$ 1,047.56	1.00%	$ 10.48	$ 1,037.08	$ 3,111.25
26	56700026	19981	511.178.0113.00.01	CARRETILLA PORTA BULTOS	VE-GA	CARRTLL PB	MARTIN FELIPE VELASCO GARCIA	1	$ 1,590.64	1.00%	$ 15.91	$ 1,574.73	$ 1,574.73
27	51100022	19989	511.339.1275.00.01	ESCRITORIO MODULAR DE 150 CM CON LATE	VE-GA	ESCMOD 1S LD	MARTIN FELIPE VELASCO GARCIA	3	$ 10,925.00	13.00%	$ 1,420.25	$ 9,504.75	$ 28,514.25
28	51100022	19990	511.339.1286.00.01	ESCRITORIO MODULAR DE 150 CM CON LATE	VE-GA	ESCMOD 1S LI	MARTIN FELIPE VELASCO GARCIA	4	$ 10,830.00	12.00%	$ 1,299.60	$ 9,530.40	$ 38,121.60
29	51100022	19992	511.339.1304.00.01	ESCRITORIO MODULAR TIPO BALA DE 120 CM	VE-GA	ESCMOD 12 BD	MARTIN FELIPE VELASCO GARCIA	12	$ 6,155.00	1.00%	$ 61.55	$ 6,093.45	$ 73,121.40
30	51100022	19993	511.339.1313.00.01	ESCRITORIO MODULAR TIPO BALA DE 150 CM	VE-GA	ESCMOD 15 BD	MARTIN FELIPE VELASCO GARCIA	1	$ 8,075.00	2.00%	$ 161.50	$ 7,913.50	$ 7,913.50
31	51100089	20006	511.790.0227.00.01	PORTA ROTAFOLIO CON PIZARRON	VE-GA	PRTARTAFL P	MARTIN FELIPE VELASCO GARCIA	2	$ 3,840.31	3.00%	$ 115.21	$ 3,725.10	$ 7,450.20
32	51100090	20008	511.814.0356.00.01	SILLA FIJA APILABLE CON ESTRUCTURA TRI	VE-GA	SILFJAP	MARTIN FELIPE VELASCO GARCIA	373	$ 1,260.00	2.00%	$ 25.80	$ 1,264.20	$ 471,546.60
33	51100094	20009	511.814.0364.00.01	SILLA GIRATORIA DE RESPALDO BAJO TAPIZ	VE-GA	SILGRB	MARTIN FELIPE VELASCO GARCIA	9	$ 2,583.90	3.00%	$ 77.52	$ 2,506.38	$ 22,557.48
34	51100101	20010	511.836.0458.00.01	SILLON CONFORTABLE DE 1 LUGAR, TAPIZAD	VE-GA	SLL CNF 1	MARTIN FELIPE VELASCO GARCIA	6	$ 7,997.40	1.00%	$ 79.97	$ 7,917.43	$ 47,504.56
35	51100101	20011	511.836.0466.00.01	SILLON CONFORTABLE DE 3 LUGARES, TAPI	VE-GA	SLL CNF 3	MARTIN FELIPE VELASCO GARCIA	18	$ 13,286.70	2.00%	$ 265.73	$ 13,020.97	$ 234,377.39
36	51100094	20014	511.836.0496.00.01	SILLA GIRATORIA DE RESPALDO ALTO TAPIZ	VE-GA	SLL CNF 3	MARTIN FELIPE VELASCO GARCIA	1	$ 4,339.97	1.00%	$ 43.40	$ 4,296.57	$ 4,296.57
37	51100094	20015	511.836.0505.00.01	SILLA GIRATORIA DE RESPALDO BAJO TAPIZ	VE-GA	SIL GRB CNF 3	MARTIN FELIPE VELASCO GARCIA	87	$ 3,125.00	10.00%	$ 312.50	$ 2,812.50	$ 244,687.50
38	51100004	20388	511.076.1023.00.01	ARCHIVERO 4 GAVETAS CON FRENTES EN M	VE-GA	ARCH 4G	MARTIN FELIPE VELASCO GARCIA	1	$ 10,925.00	1.00%	$ 109.25	$ 10,815.75	$ 10,815.75
39	51100078	20401	511.401.0094.00.01	EXHIBIDOR DE REVISTAS.	VE-GA	EXHIBV	MARTIN FELIPE VELASCO GARCIA	1	$ 17,575.00	1.00%	$ 175.75	$ 17,399.25	$ 17,399.25
40	51100101	20413	511.836.0514.00.01	SILLON CONFORTABLE DE 2 LUGARES, TAPI	VE-GA	SILLCNF 2	MARTIN FELIPE VELASCO GARCIA	3	$ 7,885.00	1.00%	$ 78.85	$ 7,806.15	$ 23,418.45
41	51100040	20545	511.619.1457.00.01	MESA DE APOYO LATERAL EN MDP	VE-GA	MSAFV LT	MARTIN FELIPE VELASCO GARCIA	6	$ 4,336.66	10.00%	$ 433.69	$ 3,903.17	$ 23,419.04
42	51100040	20546	511.619.1465.00.01	MESA DE USOS MULTIPLES EN MDP	VE-GA	MSUSMUL	MARTIN FELIPE VELASCO GARCIA	70	$ 6,925.50	20.00%	$ 1,385.10	$ 5,540.40	$ 387,828.00
43	51100094	20554	511.814.0382.00.01	SILLA GIRATORIA DE RESPALDO BAJO TAPIZ	VE-GA	SLGRB	MARTIN FELIPE VELASCO GARCIA	193	$ 3,325.00	10.00%	$ 332.50	$ 2,992.50	$ 577,552.50
44	51100090	20555	511.814.0394.00.01	SILLA FIJA DE RESPALDO BAJO BASE DE TRI	VE-GA	SILFJRBJ	MARTIN FELIPE VELASCO GARCIA	54	$ 1,852.29	2.00%	$ 37.05	$ 1,815.24	$ 98,023.19
45	51100094	20556	511.814.0405.00.01	SILLA ALTA GIRATORIA CON MECANISMO DE	VE-GA	SLALGR	MARTIN FELIPE VELASCO GARCIA	30	$ 3,100.00	4.00%	$ 124.00	$ 2,976.00	$ 89,280.00
46	51100040	20559	511.619.1476.00.01	MESA CIRCULAR PARA JUNTAS DE 4 LUGARE	VE-GA	MSCR 4	MARTIN FELIPE VELASCO GARCIA	22	$ 9,025.00	10.00%	$ 902.50	$ 8,122.50	$ 178,695.00
47	51100040	20561	511.619.1483.00.01	MESA DE CENTRO EN MDP	VE-GA	MSCR 4	MARTIN FELIPE VELASCO GARCIA	11	$ 5,842.50	1.00%	$ 58.43	$ 5,784.08	$ 63,624.83
48	51100022	20592	511.339.1422.00.01	ESCRITORIO RECTANGULAR DE 150 CM.	VE-GA	ESCRE 1S	MARTIN FELIPE VELASCO GARCIA	5	$ 7,473.38	2.00%	$ 149.47	$ 7,323.91	$ 36,619.56
49	51100090	20673	511.814.0421.00.01	SILLA FIJA DE POLIPROPILENO	VE-GA	SILFJ	MARTIN FELIPE VELASCO GARCIA	25	$ 2,213.98	3.00%	$ 66.42	$ 2,147.56	$ 53,689.02
								1453	$ 890,136.07			SUBTOTAL	$ 6,201,058.03
												IVA	$ 992,169.28
												TOTAL	$ 7,193,227.31

Importe en letra: Siete millones ciento noventa y tres mil doscientos veinti siete pesos 31/100 mn.

Nota:
1.- El porcentaje de descuento mínimo a ofertar para ser susceptible de evaluación será de 0.01%
2.- Expresarse con un máximo de 2 (dos) decimales (truncado, es decir no redondear)
3.- Indicar con letra el importe total ofertado en Moneda Nacional, antes de I.V.A.
4.- Presentarse preferentemente en hoja membretada del licitante.
5.- La marca, modelo y fabricante deberá coincidir con el ofertado en la propuesta técnica

LOS PRECIOS SERÁN FIJOS DURANTE LA VIGENCIA DEL CONTRATO.

ATENTAMENTE

EDGAR VALLE GOMEZ / REPRESENTANTE LEGAL

Conceptos Comerciales S.A. de C.V.
REC. [illegible]

INSTITUTO MEXICANO DEL SEGURO SOCIAL
DIRECCIÓN DE ADMINISTRACIÓN UNIDAD DE ADQUISICIONES, COORDINACIÓN DE ADQUISICIÓN DE BIENES Y CONTRATACIÓN DE SERVICIOS, COMBOCATORIA A LA LICITACIÓN PÚBLICA NACIONAL, ELECTRÓNICA, PARA LA "ADQUISICIÓN DE MOBILIARIO ADMINISTRATIVO PARA EL HOSPITAL GENERAL DE ZONA 170 CAMAS, EN LA CIUDAD DE PACHUCA DE SOTO, HIDALGO". NO. LA-050GYR975-E3-2022

Anexo No. 3.5
Formato de cotización o propuesta económica
Grupo 514 "Mobiliario, Equipo y otros de uso en Centros Vacacionales"

No.	CUCOP	Clave PREI	Clave SAI	Equipo	Marca*	Modelo*	Fabricante*	Cantidad	PRM sin IVA	% de descuento	Descuento	Precio Unitario ofertado con descuento SIN/IVA	Importe Total Ofertado SIN/IVA
1	52200071	18440	514.160.0014.00.01	CARRO PARA SUPERMERCADO	VE-GA	CARSUP MK	MARTIN FELIPE VELASCO GARCIA	1	$ 5,437.50	1.00%	$ 54.38	$ 5,383.13	$ 5,383.13
								1				SUBTOTAL	$ 861.30
												IVA	$ 6,244.43
												TOTAL	$ 7,105.73

Importe en letra: Siete mil ciento cinco pesos 73/100 mn

Nota:
1.- El porcentaje de descuento mínimo a ofertar para ser susceptible de evaluación será de 0.01%.
2.- Expresarse con un máximo de 2 (dos) decimales (truncado, es decir no redondear).
3.- Indicar con letra el importe total ofertado en Moneda Nacional, antes de I.V.A.
4.- Presentarse preferentemente en hoja membretada del licitante.
5.- La marca, modelo y fabricante deberá coincidir con el ofertado en la propuesta técnica.

LOS PRECIOS SERÁN FIJOS DURANTE LA VIGENCIA DEL CONTRATO.

ATENTAMENTE

EDGAR VALLE GOMEZ / REPRESENTANTE LEGAL

Anexo No. 3.5
Formato de cotización o propuesta económica
Grupo 517 "Mobiliario para Nutrición y Dietética (Cocina y Comedor)"

No.	CUCOP	Clave PREI	Clave SAI	Equipo	Marca*	Modelo*	Fabricante*	Cantidad	PRM sin IVA	% de descuento	Descuento	Precio Unitario ofertado con descuento SIN/IVA	Importe Total Ofertado SIN/IVA
1	53100053	16875	517.186.0066.01.01	BOTE DE BASURA SOBRE CARRO PATIN	VE-GA	BTBS CP	MARTIN FELIPE VELASCO	2	$ 8,917.50	1.00%	$ 89.18	$ 8,828.33	$ 17,656.65
2	51100040	16918	517.609.1386.01.01	MESA DE 230 CM CON FREGADERO IZQUIERDO	VE-GA	MS 23 FGIZ	MARTIN FELIPE VELASCO	1	$ 23,432.70	1.00%	$ 234.33	$ 23,198.37	$ 23,198.37
3	51100040	16938	517.609.1196.01.01	MESA DE 150 CM CON RESPALDO Y FREGADERO IZQUIER	VE-GA	MS 15 RSFGIZ	MARTIN FELIPE VELASCO	1	$ 16,950.05	1.00%	$ 169.50	$ 16,780.55	$ 16,780.55
4	51100040	16957	517.609.0784.01.01	MESA PARA COMEDOR 4 LUGARES	VE-GA	MS 15 RSFGIZ	MARTIN FELIPE VELASCO	1	$ 4,560.00	1.00%	$ 45.60	$ 4,514.40	$ 4,514.40
5	51100040	16975	517.609.0602.01.01	MESA LISA DE 120 CM CON RESPALDO Y ENTREPAÑO	VE-GA	MSLS 12	MARTIN FELIPE VELASCO	1	$ 11,875.00	3.00%	$ 356.25	$ 11,518.75	$ 11,518.75
6	51100040	19164	517.609.0222.02.01	MESA LISA 180 CM. PARA RECIBO DE LOZA CON ESCURRID	VE-GA	MSLS 18LZ	MARTIN FELIPE VELASCO	1	$ 17,412.50	1.00%	$ 174.13	$ 17,238.38	$ 17,238.38
7	51100040	19392	517.609.5193.00.01	MESA DE 120 CM CON FREGADERO IZQUIERDO	VE-GA	MS 12FGIZ	MARTIN FELIPE VELASCO	1	$ 14,125.00	1.00%	$ 141.25	$ 13,983.75	$ 13,983.75
8	51900208	19729	517.270.0022.01.01	COCINETA CON PARRILLA ELECTRICA IZQUIERDA Y FREGA	VE-GA	CCNTA CPFGDR	MARTIN FELIPE VELASCO	1	$ 20,412.76	1.00%	$ 204.13	$ 20,208.63	$ 20,208.63
9	51100040	20111	517.609.5613.00.01	MESA LISA DE 120 CM CON RESP Y ENTR	VE-GA	MSLS 12	MARTIN FELIPE VELASCO	25	$ 11,140.57	1.00%	$ 111.41	$ 11,029.16	$ 275,729.11
10	51100040	20474	517.609.6189.00.01	MESA DE 180 CM CON RESPALDO Y FREGADERO IZQUIER	VE-GA	MS 18 RSFGIZ	MARTIN FELIPE VELASCO	1	$ 14,777.50	1.00%	$ 147.78	$ 14,629.73	$ 14,629.73
								35	$ 143,803.58			SUBTOTAL	$ 415,458.31
												IVA	$ 66,473.33
												total	$ 481,931.64

Importe en letra: Cuatrocientos ochenta y un mil novecientos treinta y un pesos 64/100 mn

Nota:
1.- El porcentaje de descuento mínimo a ofertar para ser susceptible de evaluación será de 0.01%.
2.- Expresarse con un máximo de 2 (dos) decimales (truncado, es decir no redondear).
3.- Indicar con letra el importe total ofertado en Moneda Nacional, antes de I.V.A.
4.- Presentarse preferentemente en hoja membretada del licitante.
5.- La marca, modelo y fabricante deberá coincidir con el ofertado en la propuesta técnica.

LOS PRECIOS SERÁN FIJOS DURANTE LA VIGENCIA DEL CONTRATO.

ATENTAMENTE

EDGAR VALLE GOMEZ / REPRESENTANTE LEGAL

Anexo No. 3.5
Formato de cotización o propuesta económica
Grupo 519 "Mobiliario para Salas de Espera, Almacenes, Lavanderias y Auditorios"

No.	CUCOP	Clave PREI	Clave SAI	Equipo	Marca*	Modelo*	Fabricante*	Cantidad	PRM sin IVA	% de descuento	Descuento	Precio Unitario ofertado con descuento SIN/IVA	Importe Total Ofertado SIN/IVA
1	51100009	16932	519.104.0269.01.01	BANCA EN REGADERA	VE-GA	BNK RG	MARTIN FELIPE VELASCO	74	$ 3,036.25	1.00%	$ 30.36	$ 3,005.89	$ 222,435.68
2	51200013	16991	519.160.0203.01.01	CARRO TRANSPORTADOR DE ROPA HUMEDA	VE-GA	CARTNS RH	MARTIN FELIPE VELASCO	3	$ 21,708.70	3.00%	$ 651.26	$ 21,057.44	$ 63,172.32
3	51900256	17004	519.865.0078.01.01	TABLERO DE CORCHO DE 150 CM.	VE-GA	TBL CORCH 1	MARTIN FELIPE VELASCO	1	$ 1,589.53	1.00%	$ 15.90	$ 1,573.63	$ 1,573.63
4	51100101	17005	519.824.0052.01.01	SILLON ACOJINADO RECLINABLE	VE-GA	SLLACJ R	MARTIN FELIPE VELASCO	8	$ 8,290.18	2.00%	$ 165.80	$ 8,124.38	$ 64,995.01
5	51100090	17006	519.810.0058.01.01	SILLA PARA AULA	VE-GA	SLAUL	MARTIN FELIPE VELASCO	40	$ 4,136.95	10.00%	$ 413.70	$ 3,723.26	$ 148,930.20
6	51900216	17014	519.695.0058.01.01	PIZARRON MAGNETICO DE PARED DE 120 CM.	VE-GA	PZRRN MGPD	MARTIN FELIPE VELASCO	29	$ 2,970.76	1.00%	$ 29.71	$ 2,941.05	$ 85,290.52
7	51900106	18569	519.315.0017.00.01	ESCALERA DE TIJERA DE 3 PELDAÑOS	VE-GA	ESKL 3	MARTIN FELIPE VELASCO	2	$ 1,395.95	1.00%	$ 13.96	$ 1,381.99	$ 2,763.98
8	51100040	19300	519.630.3506.02.01	MESA INFANTIL MATERNAL	VE-GA	MSINMAT	MARTIN FELIPE VELASCO	1	$ 2,133.30	1.00%	$ 21.33	$ 2,111.97	$ 2,111.97
9	51100040	19301	519.630.3514.02.01	MESA INFANTIL PRE-ESCOLAR	VE-GA	MSINMAT	MARTIN FELIPE VELASCO	4	$ 1,635.00	1.00%	$ 16.35	$ 1,618.65	$ 6,474.60
10	51100095	19302	519.810.0017.02.01	SILLA INFANTIL PRE-ESCOLAR	VE-GA	SLINPRS	MARTIN FELIPE VELASCO	14	$ 777.50	1.00%	$ 7.78	$ 769.73	$ 10,776.15
11	51100095	19304	519.810.0355.02.01	SILLA INFANTIL MATERNAL	VE-GA	SLINMAT	MARTIN FELIPE VELASCO	4	$ 807.00	1.00%	$ 8.07	$ 798.93	$ 3,195.72
12	51900216	19706	519.695.1908.01.01	PIZARRON MAGNETICO DE PARED DE 150 CM.	VE-GA	PZRRN MP15	MARTIN FELIPE VELASCO	29	$ 3,749.57	5.00%	$ 187.48	$ 3,562.09	$ 103,300.65
13	51900216	19707	519.695.1917.01.01	PIZARRON MAGNETICO DE PARED DE 180 CM.	VE-GA	PZRRN MP18	MARTIN FELIPE VELASCO	1	$ 4,277.95	1.00%	$ 42.78	$ 4,235.17	$ 4,235.17
14	51100009	20051	519.104.0569.00.01	BANCA VESTIDOR PARA BAÑOS	VE-GA	BNK VSBÑS	MARTIN FELIPE VELASCO	39	$ 2,256.50	1.00%	$ 22.57	$ 2,233.94	$ 87,123.47
15	51100010	20052	519.104.0574.00.01	BANCA VESTIDOR PARA CONSULTORIO	VE-GA	BNK VSCONS	MARTIN FELIPE VELASCO	37	$ 2,377.94	5.00%	$ 118.90	$ 2,259.04	$ 83,584.59
16	51200010	20055	519.160.0357.00.01	CARRO DE ASEO FORMA TIJERA	VE-GA	CRAS FTJ	MARTIN FELIPE VELASCO	21	$ 2,530.00	4.00%	$ 101.20	$ 2,428.80	$ 51,004.80
17	51900106	20060	519.315.0059.00.01	ESCALERA DE TIJERA DE 3 PELDAÑOS	VE-GA	ESKL 3	MARTIN FELIPE VELASCO	8	$ 1,541.65	1.00%	$ 15.42	$ 1,526.23	$ 12,209.87
18	51100090	20076	519.810.0381.00.01	SILLA TIPO BOUNCER CON ESTRUCTURA DE TRINEO	VE-GA	SLBOU	MARTIN FELIPE VELASCO	4	$ 2,443.69	5.00%	$ 122.18	$ 2,321.51	$ 9,286.02
19	51900256	20079	519.865.0105.00.01	TABLERO DE CORCHO DE 120 cm	VE-GA	TABCORCH12	MARTIN FELIPE VELASCO	82	$ 1,275.54	3.00%	$ 38.27	$ 1,237.27	$ 101,456.45
20	29500010	20081	519.873.0141.00.01	TARIMA PARA ESTIBAR MERCANCIA	VE-GA	TRMA	MARTIN FELIPE VELASCO	7	$ 1,143.21	1.00%	$ 11.43	$ 1,131.78	$ 7,922.45
21	29500010	20082	519.873.0151.00.01	TARIMA PLASTICA PARA PATIN HIDRAULICO,	VE-GA	TRMA PHD	MARTIN FELIPE VELASCO	2	$ 1,950.40	1.00%	$ 19.50	$ 1,930.90	$ 3,861.79
22	51100101	20567	519.824.0513.00.01	SILLÓN RECLINABLE CONFORTABLE TAPIZADO EN TELA	VE-GA	SLLRCONF	MARTIN FELIPE VELASCO	9	$ 6,827.65	1.00%	$ 68.28	$ 6,759.37	$ 60,834.36
23	51100101	20568	519.824.0526.00.01	SILLÓN FIJO CONFORTABLE DE 1 LUGAR TAPIZADO EN TE	VE-GA	SLLFJCONF1	MARTIN FELIPE VELASCO	84	$ 8,569.27	5.00%	$ 428.46	$ 8,140.81	$ 683,827.75
24	51100039	20583	519.196.0194.00.01	CASILLERO DOBLE EN PLASTICO RESISTENTE	VE-GA	CASDBL	MARTIN FELIPE VELASCO	535	$ 7,843.48	15.00%	$ 1,176.52	$ 6,666.96	$ 3,566,822.53
								1038	$ 95,267.97			SUBTOTAL	$ 5,387,189.67
												IVA	$ 861,950.35
												total	$ 6,249,140.02

Importe en letra: Seis millones doscientos cuarenta y nueve mil ciento cuarenta pesos 02/100 mn

Nota:
1.- El porcentaje de descuento mínimo a ofertar para ser susceptible de evaluación será de 0.01%.
2.- Expresarse con un máximo de 2 (dos) decimales (truncado, es decir no redondear).
3.- Indicar con letra el importe total ofertado en Moneda Nacional, antes de I.V.A.
4.- Presentarse preferentemente en hoja membretada del licitante.
5.- La marca, modelo y fabricante deberá coincidir con el ofertado en la propuesta técnica.

LOS PRECIOS SERÁN FIJOS DURANTE LA VIGENCIA DEL CONTRATO.

ATENTAMENTE

EDGAR VALLE GOMEZ / REPRESENTANTE LEGAL

CompraNet

Volver a la Lista

Publicación DOF

Procedimiento : 1087474 - LA-050GYR975-E3-2022, "Adq-Mob-Advo. para el HGZ, Pachuca de Soto, Hidalgo

Evaluación Final

Expediente:**2401758**- LA-050GYR975-E3-2022, "Adq–Mob-Advo.HGZ, Pachuca de Soto, Hidalgo

Fecha y hora de apertura de proposiciones: 10/03/2022 10:00:00

Licitante: ERGONOMIA PRODUCTIVIDAD SA DE CV

Histórico

Proposición Económica Licitante - Informe Evaluación

Ronda actual
0

Detalles de envío de la Respuesta Económica
Respuesta enviada por Ronda 0 On 09/03/2022 22:18:53 Por ALBERTO RODRIGUEZ HERNANDEZ

¿Rechazar Propuesta del Licitante?

Motivo del rechazo

Anexo Requerimiento Económico Firmado Digitalmente

PriceEnvelopeSummary.pdf.p7m (79 KB)

Evaluación de la Respuesta actual (Evaluación de la Respuesta anterior)
0 (0) Ver/Añadir Notas

Visualizar Mi Evaluación

Moneda del evento	Moneda respuesta del Proveedor	Precio Total
MXN	MXN	**1.286.574,59**

Moneda de la Proposición: MXN

2. Requerimiento Económico

2.1 PROPOSICIÓN ECONÓMICA GRUPO 511, 514, 517 y 519 - Sección Precio				Total	Comentarios de Evaluación (a nivel de Ítem)	
				(Sub-Total incluido en el Total) 1.286.574,59	0	
	No de Control Interno de la Partida/Concepto de Obra	Descripción	Cantidad	Precio Unitario	Total	Comentarios de Evaluación (a nivel de Ítem)	Descuento
2.1.1	PARTIDA: 1/511	ANAQUEL PARA LIBROS Y REVISTAS	---	---	---	0 (0)	---
2.1.2	PARTIDA: 2/511	ANAQUEL FIJO DE 80 A 85 CM. DOS VISTAS	---	---	---	0 (0)	---
2.1.3	PARTIDA: 3/511	ARCHIVERO DE CUATRO GAVETAS	---	---	---	0 (0)	---
2.1.4	PARTIDA: 4/511	MESA PARA SALA DE USOS MÚLTIPLES	---	---	---	0 (0)	---
2.1.5	PARTIDA: 5/511	MESA DE APOYO PARA TELEFONOS FABRICADA EN MDF	---	---	---	0 (0)	---
2.1.6	PARTIDA: 6/511	MESA ESQUINERA FABRICADA EN MDF	---	---	---	0 (0)	---
2.1.7	PARTIDA: 7/511	MESA OVAL PARA JUNTAS 10 LUGARES CON BASES METALICAS	---	---	---	0 (0)	---
2.1.8	PARTIDA: 8/511	MODULO ESCRITORIO AUTOSUSTENTABLE PARA UN LUGAR	---	---	---	0 (0)	---
2.1.9	PARTIDA: 9/511	SILLA ALTA GIRATORIA	---	---	---	0 (0)	---
2.1.10	PARTIDA: 10/511	SILLON CONFORTABLE DE 2 LUGARES	---	---	---	0 (0)	---
2.1.11	PARTIDA: 11/511	SILLON CONFORTABLE DE 1 LUGAR, TAPIZADO EN TELA	---	---	---	0 (0)	---

2.1.12PARTIDA: 12/511	TARJETERO DOBLE PARA TARJETAS DE 7.62 X 12.7 CM (3" X 5")	---	---	---	0 (0)	---
2.1.13PARTIDA: 13/511	TARJETERO SENCILLO PARA TARJETAS DE 7.62 X 12.7 CM (3" X 5")	---	---	---	0 (0)	---
2.1.14PARTIDA: 14/511	SILLON GIRATORIO DE RESPALDO BAJO TAPIZADO EN PIEL SINTETICA CON PISTON NEUMATICO	---	---	---	0 (0)	---
2.1.15PARTIDA: 15/511	SILLON FIJO DE RESPALDO BAJO BASE DE TRINEO TAPIZADO EN PIEL SINTETICA	245	3.675,24	900.433,8	0 (0)	14,76
2.1.16PARTIDA: 16/511	ANAQUEL DOBLE PARA LIBROS Y REVISTAS	---	---	---	0 (0)	---
2.1.17PARTIDA: 17/511	ESCRITORIO MODULAR DE 150 cm CON LATERAL DERECHO	---	---	---	0 (0)	---
2.1.18PARTIDA: 18/511	ESCRITORIO MODULAR DE 150 CM CON LATERAL IZQUIERDO	---	---	---	0 (0)	---
2.1.19PARTIDA: 19/511	ESCRITORIO MODULAR TIPO BALA DERECHA DE 150 CM. SIN LATERAL	---	---	---	0 (0)	---
2.1.20PARTIDA: 20/511	CREDENZA DE 150CM CON BASES METALICAS	---	---	---	0 (0)	---
2.1.21PARTIDA: 21/511	ESCRITORIO MODULAR TIPO BALA DE 120CM SIN LATERAL	---	---	---	0 (0)	---
2.1.22PARTIDA: 22/511	MODULO DE ATENCION Y ORIENTACION AL DERECHOHABIENTE TIPO A	---	---	---	0 (0)	---
2.1.23PARTIDA: 23/511	MODULO DE ATENCION Y ORIENTACION AL DERECHOHABIENTE TIPO B	---	---	---	0 (0)	---
2.1.24PARTIDA: 24/511	ANAQUEL FIJO DE 45 CM UNA VISTA	---	---	---	0 (0)	---
2.1.25PARTIDA: 25/511	BANCO ALTO	---	---	---	0 (0)	---
2.1.26PARTIDA: 26/511	CARRETILLA PORTA BULTOS	---	---	---	0 (0)	---
2.1.27PARTIDA: 27/511	ESCRITORIO MODULAR DE 150 CM CON LATERAL DERECHO	---	---	---	0 (0)	---
2.1.28PARTIDA: 28/511	ESCRITORIO MODULAR DE 150 CM CON LATERAL IZQUIERDO	---	---	---	0 (0)	---
2.1.29PARTIDA: 29/511	ESCRITORIO MODULAR TIPO BALA DE 120 CM SIN LATERAL	---	---	---	0 (0)	---
2.1.30PARTIDA: 30/511	ESCRITORIO MODULAR TIPO BALA DE 150 CM. SIN LATERAL	---	---	---	0 (0)	---
2.1.31PARTIDA: 31/511	PORTA ROTAFOLIO CON PIZARRON	---	---	---	0 (0)	---
2.1.32PARTIDA: 32/511	SILLA FIJA APILABLE CON ESTRUCTURA TRINEO	373	1.035,23	386.140,79	0 (0)	254,78
2.1.33PARTIDA: 33/511	SILLA GIRATORIA DE RESPALDO BAJO TAPIZADA EN POLIPIEL CON PISTÓN NEUMÁTICO	---	---	---	0 (0)	---
2.1.34PARTIDA: 34/511	SILLON CONFORTABLE DE 1 LUGAR, TAPIZADO EN TELA.	---	---	---	0 (0)	---
2.1.35PARTIDA: 35/511	SILLON CONFORTABLE DE 3 LUGARES, TAPIZADO EN TELA	---	---	---	0 (0)	---
2.1.36PARTIDA: 36/511	SILLA GIRATORIA DE RESPALDO ALTO TAPIZADA EN POLIPIEL CON PISTÓN NEUMÁTICO	---	---	---	0 (0)	---
2.1.37PARTIDA: 37/511	SILLA GIRATORIA DE RESPALDO BAJO TAPIZADA EN POLIPIEL CON PISTÓN NEUMÁTICO	---	---	---	0 (0)	---
2.1.38PARTIDA: 38/511	ARCHIVERO 4 GAVETAS CON FRENTES EN MDP	---	---	---	0 (0)	---
2.1.39PARTIDA: 39/511	EXHIBIDOR DE REVISTAS.	---	---	---	0 (0)	---
2.1.40PARTIDA: 40/511	SILLON CONFORTABLE DE 2 LUGARES, TAPIZADO EN TELA	---	---	---	0 (0)	---
2.1.41PARTIDA: 41/511	MESA DE APOYO LATERAL EN MDP	---	---	---	0 (0)	---
2.1.42PARTIDA: 42/511	MESA DE USOS MULTIPLES EN MDP	---	---	---	0 (0)	---
2.1.43PARTIDA: 43/511	SILLA GIRATORIA DE RESPALDO BAJO TAPIZADA EN TELA CON PISTON NEUMATICO	---	---	---	0 (0)	---
2.1.44PARTIDA: 44/511	SILLA FIJA DE RESPALDO BAJO BASE DE TRINEO TAPIZADA EN TELA	---	---	---	0 (0)	---
2.1.45PARTIDA: 45/511	SILLA ALTA GIRATORIA CON MECANISMO DE CONTACTO PERMANENTE Y ARO REPOSA PIES	---	---	---	0 (0)	---
2.1.46PARTIDA: 46/511	MESA CIRCULAR PARA JUNTAS DE 4 LUGARES DE CRISTAL	---	---	---	0 (0)	---
2.1.47PARTIDA: 47/511	MESA DE CENTRO EN MDP	---	---	---	0 (0)	---
2.1.48PARTIDA: 48/511	ESCRITORIO RECTANGULAR DE 150 CM.	---	---	---	0 (0)	---
2.1.49PARTIDA: 49/511	SILLA FIJA DE POLIPROPILENO	---	---	---	0 (0)	---
2.1.50PARTIDA: 1/514	CARRO PARA SUPERMERCADO	---	---	---	0 (0)	---
2.1.51PARTIDA: 1/517	BOTE DE BASURA SOBRE CARRO PATIN	---	---	---	0 (0)	---
2.1.52PARTIDA: 2/517	MESA DE 230 CM CON FREGADERO IZQUIERDO	---	---	---	0 (0)	---
2.1.53PARTIDA: 3/517	MESA DE 150 CM CON RESPALDO Y FREGADERO IZQUIERDO	---	---	---	0 (0)	---
2.1.54PARTIDA: 4/517	MESA PARA COMEDOR 4 LUGARES	---	---	---	0 (0)	---
2.1.55PARTIDA: 5/517	MESA LISA DE 120 CM CON RESPALDO Y ENTREPAÑO	---	---	---	0 (0)	---
2.1.56PARTIDA: 6/517	MESA LISA 180 CM. PARA RECIBO DE LOZA CON ESCURRIDERO DERECHO	---	---	---	0 (0)	---
2.1.57PARTIDA: 7/517	MESA DE 120 CM CON FREGADERO IZQUIERDO	---	---	---	0 (0)	---
2.1.58PARTIDA: 8/517	COCINETA CON PARRILLA ELECTRICA IZQUIERDA Y FREGADERO DERECHO	---	---	---	0 (0)	---
2.1.59PARTIDA: 9/517	MESA LISA DE 120 CM CON RESP Y ENTR	---	---	---	0 (0)	---
2.1.60PARTIDA: 10/517	MESA DE 180 CM CON RESPALDO Y FREGADERO IZQUIERDO	---	---	---	0 (0)	---
2.1.61PARTIDA: 1/519	BANCA EN REGADERA	---	---	---	0 (0)	---
2.1.62PARTIDA: 2/519	CARRO TRANSPORTADOR DE ROPA HUMEDA	---	---	---	0 (0)	---
2.1.63PARTIDA: 3/519	TABLERO DE CORCHO DE 150 CM.	---	---	---	0 (0)	---
2.1.64PARTIDA: 4/519	SILLON ACOJINADO RECLINABLE	---	---	---	0 (0)	---
2.1.65PARTIDA: 5/519	SILLA PARA AULA	---	---	---	0 (0)	---
2.1.66PARTIDA: 6/519	PIZARRON MAGNETICO DE PARED DE 120 CM.	---	---	---	0 (0)	---
2.1.67PARTIDA: 7/519	ESCALERA DE TIJERA DE 3 PELDAÑOS	---	---	---	0 (0)	---
2.1.68PARTIDA: 8/519	MESA INFANTIL MATERNAL	---	---	---	0 (0)	---
2.1.69PARTIDA: 9/519	MESA INFANTIL PRE-ESCOLAR	---	---	---	0 (0)	---
2.1.70PARTIDA: 10/519	SILLA INFANTIL PRE-ESCOLAR	---	---	---	0 (0)	---

2.1.71PARTIDA: 11/519	SILLA INFANTIL MATERNAL	---	---	---	0 (0)---
2.1.72PARTIDA: 12/519	PIZARRON MAGNETICO DE PARED DE 150 CM.	---	---	---	0 (0)---
2.1.73PARTIDA: 13/519	PIZARRON MAGNETICO DE PARED DE 180 CM.	---	---	---	0 (0)---
2.1.74PARTIDA: 14/519	BANCA VESTIDOR PARA BAÑOS	---	---	---	0 (0)---
2.1.75PARTIDA: 15/519	BANCA VESTIDOR PARA CONSULTORIO	---	---	---	0 (0)---
2.1.76PARTIDA: 16/519	CARRO DE ASEO FORMA TIJERA	---	---	---	0 (0)---
2.1.77PARTIDA: 17/519	ESCALERA DE TIJERA DE 3 PELDAÑOS	---	---	---	0 (0)---
2.1.78PARTIDA: 18/519	SILLA TIPO BOUNCER CON ESTRUCTURA DE TRINEO	---	---	---	0 (0)---
2.1.79PARTIDA: 19/519	TABLERO DE CORCHO DE 120 cm	---	---	---	0 (0)---
2.1.80PARTIDA: 20/519	TARIMA PARA ESTIBAR MERCANCIA	---	---	---	0 (0)---
2.1.81PARTIDA: 21/519	TARIMA PLASTICA PARA PATIN HIDRAULICO,	---	---	---	0 (0)---
2.1.82PARTIDA: 22/519	SILLON RECLINABLE CONFORTABLE TAPIZADO EN TELA	---	---	---	0 (0)---
2.1.83PARTIDA: 23/519	SILLON FIJO CONFORTABLE DE 1 LUGAR TAPIZADO EN TELA	---	---	---	0 (0)---
2.1.84PARTIDA: 24/519	CASILLERO DOBLE EN PLASTICO RESISTENTE	---	---	---	0 (0)---

www.tecnomuebles.com
ergonomia@tecnomuebles.com
ERGONOMIA PRODUCTIVIDAD S.A. DE C.V.
EPR - 980619 - AN5

INSTITUTO MEXICANO DEL SEGURO SOCIAL DIRECCIÓN DE ADMINISTRACIÓN UNIDAD DE ADQUISICIONES COORDINACIÓN DE ADQUISICIÓN DE BIENES Y CONTRATACIÓN DE SERVICIOS COORDINACIÓN TÉCNICA DE ADQUISICIÓN DE BIENES DE INVERSIÓN Y ACTIVOS DIVISIÓN DE EQUIPO Y MOBILIARIO ADMINISTRATIVO Y DE TRANSPORTE COORDINACIÓN TÉCNICA DE PROYECTOS Y CONSTRUCCIÓN DE INMUEBLES DIVISIÓN DE PROYECTOS LICITACIÓN PÚBLICA NACIONAL ELECTRÓNICA NO. LA-050GYR975-E3-2022 "ADQUISICIÓN DE MOBILIARIO ADMINISTRATIVO PARA EL HOSPITAL GENERAL DE ZONA 170 CAMAS, EN LA CIUDAD DE PACHUCA DE SOTO, HIDALGO".

GUADALAJARA JALISCO, A 10 DE MARZO DE 2022.

NSTITUTO MEXICANO DEL SEGURO SOCIAL
ICITACION LA-050GYR975-E3-2022
RESENTE.

FORMATO 11
FORMATO DE COTIZACIÓN O PROPUESTA ECONÓMICA
GRUPO 511 "MOBILIARIO ADMINISTRATIVO"

NO.	CUCOP	CLAVE PREI	CLAVE SAI	EQUIPO	MARCA *	MODELO*	FABRICANTE *	CANTIDAD	PRM SIN IVA	% DE DESCUENTO	DESCUENTO	PRECIO UNITARIO OFERTADO CON DESCUENTO SIN/IVA	IMPORTE TOTAL OFERTADO SIN/IVA
15	51100101	18555	511.836.0311.02 .01	SILLON FIJO DE RESPALDO BAJO BASE DE TRINEO TAPIZADO	VERSA	V-0311	VERSA MUEBLES PARA OFICINA S.A. DE C.V.	245	$ 3,690.00	0.40%	$ 14.76	$ 3,675.24	$ 900,433.80

PROTESTO LO NECESARIO

C. ALBERTO RODRIGUEZ HERNANDEZ
REPRESENTANTE LEGAL
R.F.C. EPR-980619-AN5
CORREO ELECTRONICO: ergonomia@tecnomuebles.com

MAQ TECNOMUEBLES

Oficinas Centrales
Gobernador Curiel No 1672
Col. Morelos C.P. 44910 Guadalajara Jal.
Tels. (33) 38110221

www.tecnomuebles.com
ergonomia@tecnomuebles.com
ERGONOMIA PRODUCTIVIDAD S.A. DE C.V.
EPR-980619-AN5

INSTITUTO MEXICANO DEL SEGURO SOCIAL DIRECCIÓN DE ADMINISTRACIÓN UNIDAD DE ADQUISICIONES COORDINACIÓN DE ADQUISICIÓN DE BIENES Y CONTRATACIÓN DE SERVICIOS COORDINACIÓN TÉCNICA DE ADQUISICIÓN DE BIENES DE INVERSIÓN Y ACTIVOS DIVISIÓN DE EQUIPO Y MOBILIARIO ADMINISTRATIVO Y DE TRANSPORTE COORDINACIÓN TÉCNICA DE PROYECTOS Y CONSTRUCCIÓN DE INMUEBLES DIVISIÓN DE PROYECTOS LICITACIÓN PÚBLICA NACIONAL ELECTRÓNICA NO. LA-050GYR975-E3-2022 "ADQUISICIÓN DE MOBILIARIO ADMINISTRATIVO PARA EL HOSPITAL GENERAL DE ZONA 170 CAMAS, EN LA CIUDAD DE PACHUCA DE SOTO, HIDALGO".

NO.	CUCOP	CLAVE PREI	CLAVE SAI	EQUIPO	MARCA *	MODELO*	FABRICANTE *	CANTIDAD	PRM SIN IVA	% DE DESCUENTO	DESCUENTO	PRECIO UNITARIO OFERTADO CON DESCUENTO SIN/IVA	IMPORTE TOTAL OFERTADO SIN/IVA
				EN PIEL SINTETICA									
32	51100090	20008	511.814.0356.00 .01	SILLA FIJA APILABLE CON ESTRUCTURA TRINEO	VERSA	V-0356	VERSA MUEBLES PARA OFICINA S.A. DE C.V.	373	$ 1,290.00	19.75%	$ 254.78	$ 1,035.23	$ 386,140.79
								618	$ 4,980.00	20.15%	$ 269.54	SUBTOTAL	$ 1,286,574.59
												IVA	$ 205,851.93
												TOTAL	$ 1,492,426.52

IMPORTE CON LETRA ANTES DE IVA
UN MILLON DOSCIENTOS OCHENTA Y SEIS MIL QUINIENTOS SETENTA Y CUATRO PESOS 59/100 M.N.

NOTA:
1.- EL PORCENTAJE DE DESCUENTO MÍNIMO A OFERTAR PARA SER SUSCEPTIBLE DE EVALUACIÓN SERÁ DE 0.01%.
2.- EXPRESARSE CON UN MÁXIMO DE 2 (DOS) DECIMALES (TRUNCADO, ES DECIR NO REDONDEAR).
3.- INDICAR CON LETRA EL IMPORTE TOTAL OFERTADO EN MONEDA NACIONAL, ANTES DE I.V.A.
4.- PRESENTARSE PREFERENTEMENTE EN HOJA MEMBRETADA DEL LICITANTE.
5.- LA MARCA, MODELO Y FABRICANTE DEBERÁ COINCIDIR CON EL OFERTADO EN LA PROPUESTA TÉCNICA.

LOS PRECIOS SERÁN FIJOS DURANTE LA VIGENCIA DEL CONTRATO.

PROTESTO LO NECESARIO

C. ALBERTO RODRIGUEZ HERNANDEZ
REPRESENTANTE LEGAL
R.F.C. EPR-980619-AN5
CORREO ELECTRONICO: ergonomia@tecnomuebles.com

TECNOMUEBLES

Oficinas Centrales
Gobernador Curiel No 1672
Col. Morelos C.P. 44910 Guadalajara Jal.
Tels. (33) 38110221

Volver a la Lista

Publicación DOF

Procedimiento : 1087474 - LA-050GYR975-E3-2022, "Adq-Mob-Advo. para el HGZ, Pachuca de Soto, Hidalgo

Evaluación Final

Expediente:**2401758**- LA-050GYR975-E3-2022, "Adq–Mob-Advo.HGZ, Pachuca de Soto, Hidalgo

Fecha y hora de apertura de proposiciones: 10/03/2022 10:00:00

Administración del Procedi... | Monitoreo de Licit... | Grupo de Evalua... | Apertura de proposiciones | F... | Discusio... | Mensajes Unidad Compradora / Licit...

Resumen de Respuestas | Propuestas Técnicas | Propuestas Económicas | Estatus de la Apertura de Propuestas

Licitante: EVING SA DE CV

Histórico

Proposición Económica Licitante - Informe Evaluación

Ronda actual
0

Detalles de envío de la Respuesta Económica
Respuesta enviada por Ronda 0 On 09/03/2022 21:12:21 Por Javier Torres Alonso

¿Rechazar Propuesta del Licitante?

Motivo del rechazo

Anexo Requerimiento Económico Firmado Digitalmente

PriceEnvelopeSummary.pdf.p7m (79 KB)

Evaluación de la Respuesta actual (Evaluación de la Respuesta anterior)

0 (0) Ver/Añadir Notas

Visualizar Mi Evaluación

Moneda del evento	Moneda respuesta del Proveedor	Precio Total
MXN	MXN	3.423.594,57

Moneda de la Proposición: MXN

2. Requerimiento Económico

2.1 PROPOSICIÓN ECONÓMICA GRUPO 511, 514, 517 y 519 - Sección Precio

					Total	Comentarios de Evaluación (a nivel de Ítem)	
					(Sub-Total incluido en el Total) 3.423.594,57	0	
	No de Control Interno de la Partida/Concepto de Obra	Descripción	Cantidad	Precio Unitario	Total	Comentarios de Evaluación (a nivel de Ítem)	Descuento
2.1.1	PARTIDA: 1/511	ANAQUEL PARA LIBROS Y REVISTAS	---	---	---	0 (0)	---
2.1.2	PARTIDA: 2/511	ANAQUEL FIJO DE 80 A 85 CM. DOS VISTAS	---	---	---	0 (0)	---
2.1.3	PARTIDA: 3/511	ARCHIVERO DE CUATRO GAVETAS	---	---	---	0 (0)	---
2.1.4	PARTIDA: 4/511	MESA PARA SALA DE USOS MULTIPLES	---	---	---	0 (0)	---
2.1.5	PARTIDA: 5/511	MESA DE APOYO PARA TELEFONOS FABRICADA EN MDF	30	2.796,26	83.887,8	0 (0)	5
2.1.6	PARTIDA: 6/511	MESA ESQUINERA FABRICADA EN MDF	8	2.157,54	17.260,32	0 (0)	5
2.1.7	PARTIDA: 7/511	MESA OVAL PARA JUNTAS 10 LUGARES CON BASES METALICAS	---	---	---	0 (0)	---
2.1.8	PARTIDA: 8/511	MODULO ESCRITORIO AUTOSUSTENTABLE PARA UN LUGAR	7	16.929	118.503	0 (0)	1
2.1.9	PARTIDA: 9/511	SILLA ALTA GIRATORIA	---	---	---	0 (0)	---
2.1.10	PARTIDA: 10/511	SILLON CONFORTABLE DE 2 LUGARES	---	---	---	0 (0)	---
2.1.11	PARTIDA: 11/511	SILLON CONFORTABLE DE 1 LUGAR, TAPIZADO EN TELA	15	7.613,13	114.196,95	0 (0)	2

2.1.12PARTIDA: 12/511	TARJETERO DOBLE PARA TARJETAS DE 7.62 X 12.7 CM (3" X 5")	---	---	---	0 (0)---
2.1.13PARTIDA: 13/511	TARJETERO SENCILLO PARA TARJETAS DE 7.62 X 12.7 CM (3" X 5")	---	---	---	0 (0)---
2.1.14PARTIDA: 14/511	SILLON GIRATORIO DE RESPALDO BAJO TAPIZADO EN PIEL SINTETICA CON PISTON NEUMATICO	5	2.603,86	13.019,3	0 (0)2
2.1.15PARTIDA: 15/511	SILLON FIJO DE RESPALDO BAJO BASE DE TRINEO TAPIZADO EN PIEL SINTETICA	245	3.505,5	858.847,5	0 (0)5
2.1.16PARTIDA: 16/511	ANAQUEL DOBLE PARA LIBROS Y REVISTAS	---	---	---	0 (0)---
2.1.17PARTIDA: 17/511	ESCRITORIO MODULAR DE 150 cm CON LATERAL DERECHO	12	10.090,3	121.083,6	0 (0)10
2.1.18PARTIDA: 18/511	ESCRITORIO MODULAR DE 150 CM CON LATERAL IZQUIERDO	18	10.090,3	181.625,4	0 (0)10
2.1.19PARTIDA: 19/511	ESCRITORIO MODULAR TIPO BALA DERECHA DE 150 CM. SIN LATERAL	---	---	---	0 (0)---
2.1.20PARTIDA: 20/511	CREDENZA DE 150CM CON BASES METALICAS	15	13.976,03	209.640,45	0 (0)5
2.1.21PARTIDA: 21/511	ESCRITORIO MODULAR TIPO BALA DE 120CM SIN LATERAL	23	11.333,45	260.669,35	0 (0)10
2.1.22PARTIDA: 22/511	MODULO DE ATENCION Y ORIENTACION AL DERECHOHABIENTE TIPO A	---	---	---	0 (0)---
2.1.23PARTIDA: 23/511	MODULO DE ATENCION Y ORIENTACION AL DERECHOHABIENTE TIPO B	1	147.527,31	147.527,31	0 (0)2
2.1.24PARTIDA: 24/511	ANAQUEL FIJO DE 45 CM UNA VISTA	---	---	---	0 (0)---
2.1.25PARTIDA: 25/511	BANCO ALTO	---	---	---	0 (0)---
2.1.26PARTIDA: 26/511	CARRETILLA PORTA BULTOS	---	---	---	0 (0)---
2.1.27PARTIDA: 27/511	ESCRITORIO MODULAR DE 150 CM CON LATERAL DERECHO	3	10.269,5	30.808,5	0 (0)6
2.1.28PARTIDA: 28/511	ESCRITORIO MODULAR DE 150 CM CON LATERAL IZQUIERDO	4	10.180,2	40.720,8	0 (0)6
2.1.29PARTIDA: 29/511	ESCRITORIO MODULAR TIPO BALA DE 120 CM SIN LATERAL	12	6.031,9	72.382,8	0 (0)2
2.1.30PARTIDA: 30/511	ESCRITORIO MODULAR TIPO BALA DE 150 CM. SIN LATERAL	---	---	---	0 (0)---
2.1.31PARTIDA: 31/511	PORTA ROTAFOLIO CON PIZARRON	---	---	---	0 (0)---
2.1.32PARTIDA: 32/511	SILLA FIJA APILABLE CON ESTRUCTURA TRINEO	---	---	---	0 (0)---
2.1.33PARTIDA: 33/511	SILLA GIRATORIA DE RESPALDO BAJO TAPIZADA EN POLIPIEL CON PISTÓN NEUMÁTICO	---	---	---	0 (0)---
2.1.34PARTIDA: 34/511	SILLON CONFORTABLE DE 1 LUGAR, TAPIZADO EN TELA.	6	7.837,45	47.024,7	0 (0)2
2.1.35PARTIDA: 35/511	SILLON CONFORTABLE DE 3 LUGARES, TAPIZADO EN TELA	18	11.958,03	215.244,54	0 (0)10
2.1.36PARTIDA: 36/511	SILLA GIRATORIA DE RESPALDO ALTO TAPIZADA EN POLIPIEL CON PISTÓN NEUMÁTICO	---	---	---	0 (0)---
2.1.37PARTIDA: 37/511	SILLA GIRATORIA DE RESPALDO BAJO TAPIZADA EN POLIPIEL CON PISTÓN NEUMÁTICO	87	2.968,75	258.281,25	0 (0)5
2.1.38PARTIDA: 38/511	ARCHIVERO 4 GAVETAS CON FRENTES EN MDP	---	---	---	0 (0)---
2.1.39PARTIDA: 39/511	EXHIBIDOR DE REVISTAS.	---	---	---	0 (0)---
2.1.40PARTIDA: 40/511	SILLON CONFORTABLE DE 2 LUGARES, TAPIZADO EN TELA	---	---	---	0 (0)---
2.1.41PARTIDA: 41/511	MESA DE APOYO LATERAL EN MDP	---	---	---	0 (0)---
2.1.42PARTIDA: 42/511	MESA DE USOS MULTIPLES EN MDP	70	6.232,95	436.306,5	0 (0)10
2.1.43PARTIDA: 43/511	SILLA GIRATORIA DE RESPALDO BAJO TAPIZADA EN TELA CON PISTON NEUMATICO	---	---	---	0 (0)---
2.1.44PARTIDA: 44/511	SILLA FIJA DE RESPALDO BAJO BASE DE TRINEO TAPIZADA EN TELA	---	---	---	0 (0)---
2.1.45PARTIDA: 45/511	SILLA ALTA GIRATORIA CON MECANISMO DE CONTACTO PERMANENTE Y ARO REPOSA PIES	---	---	---	0 (0)---
2.1.46PARTIDA: 46/511	MESA CIRCULAR PARA JUNTAS DE 4 LUGARES DE CRISTAL	22	8.934,75	196.564,5	0 (0)1
2.1.47PARTIDA: 47/511	MESA DE CENTRO EN MDP	---	---	---	0 (0)---
2.1.48PARTIDA: 48/511	ESCRITORIO RECTANGULAR DE 150 CM.	---	---	---	0 (0)---
2.1.49PARTIDA: 49/511	SILLA FIJA DE POLIPROPILENO	---	---	---	0 (0)---
2.1.50PARTIDA: 1/514	CARRO PARA SUPERMERCADO	---	---	---	0 (0)---
2.1.51PARTIDA: 1/517	BOTE DE BASURA SOBRE CARRO PATIN	---	---	---	0 (0)---
2.1.52PARTIDA: 2/517	MESA DE 230 CM CON FREGADERO IZQUIERDO	---	---	---	0 (0)---
2.1.53PARTIDA: 3/517	MESA DE 150 CM CON RESPALDO Y FREGADERO IZQUIERDO	---	---	---	0 (0)---
2.1.54PARTIDA: 4/517	MESA PARA COMEDOR 4 LUGARES	---	---	---	0 (0)---
2.1.55PARTIDA: 5/517	MESA LISA DE 120 CM CON RESPALDO Y ENTREPAÑO	---	---	---	0 (0)---
2.1.56PARTIDA: 6/517	MESA LISA 180 CM. PARA RECIBO DE LOZA CON ESCURRIDERO DERECHO	---	---	---	0 (0)---
2.1.57PARTIDA: 7/517	MESA DE 120 CM CON FREGADERO IZQUIERDO	---	---	---	0 (0)---
2.1.58PARTIDA: 8/517	COCINETA CON PARRILLA ELECTRICA IZQUIERDA Y FREGADERO DERECHO	---	---	---	0 (0)---
2.1.59PARTIDA: 9/517	MESA LISA DE 120 CM CON RESP Y ENTR	---	---	---	0 (0)---
2.1.60PARTIDA: 10/517	MESA DE 180 CM CON RESPALDO Y FREGADERO IZQUIERDO	---	---	---	0 (0)---
2.1.61PARTIDA: 1/519	BANCA EN REGADERA	---	---	---	0 (0)---
2.1.62PARTIDA: 2/519	CARRO TRANSPORTADOR DE ROPA HUMEDA	---	---	---	0 (0)---
2.1.63PARTIDA: 3/519	TABLERO DE CORCHO DE 150 CM.	---	---	---	0 (0)---
2.1.64PARTIDA: 4/519	SILLON ACOJINADO RECLINABLE	---	---	---	0 (0)---
2.1.65PARTIDA: 5/519	SILLA PARA AULA	---	---	---	0 (0)---
2.1.66PARTIDA: 6/519	PIZARRON MAGNETICO DE PARED DE 120 CM.	---	---	---	0 (0)---
2.1.67PARTIDA: 7/519	ESCALERA DE TIJERA DE 3 PELDAÑOS	---	---	---	0 (0)---

2.1.68PARTIDA: 8/519	MESA INFANTIL MATERNAL	---	---	---	0 (0)---
2.1.69PARTIDA: 9/519	MESA INFANTIL PRE-ESCOLAR	---	---	---	0 (0)---
2.1.70PARTIDA: 10/519	SILLA INFANTIL PRE-ESCOLAR	---	---	---	0 (0)---
2.1.71PARTIDA: 11/519	SILLA INFANTIL MATERNAL	---	---	---	0 (0)---
2.1.72PARTIDA: 12/519	PIZARRON MAGNETICO DE PARED DE 150 CM.	---	---	---	0 (0)---
2.1.73PARTIDA: 13/519	PIZARRON MAGNETICO DE PARED DE 180 CM.	---	---	---	0 (0)---
2.1.74PARTIDA: 14/519	BANCA VESTIDOR PARA BANOS	---	---	---	0 (0)---
2.1.75PARTIDA: 15/519	BANCA VESTIDOR PARA CONSULTORIO	---	---	---	0 (0)---
2.1.76PARTIDA: 16/519	CARRO DE ASEO FORMA TIJERA	---	---	---	0 (0)---
2.1.77PARTIDA: 17/519	ESCALERA DE TIJERA DE 3 PELDANOS	---	---	---	0 (0)---
2.1.78PARTIDA: 18/519	SILLA TIPO BOUNCER CON ESTRUCTURA DE TRINEO	---	---	---	0 (0)---
2.1.79PARTIDA: 19/519	TABLERO DE CORCHO DE 120 cm	---	---	---	0 (0)---
2.1.80PARTIDA: 20/519	TARIMA PARA ESTIBAR MERCANCIA	---	---	---	0 (0)---
2.1.81PARTIDA: 21/519	TARIMA PLASTICA PARA PATIN HIDRAULICO,	---	---	---	0 (0)---
2.1.82PARTIDA: 22/519	SILLON RECLINABLE CONFORTABLE TAPIZADO EN TELA	---	---	---	0 (0)---
2.1.83PARTIDA: 23/519	SILLON FIJO CONFORTABLE DE 1 LUGAR TAPIZADO EN TELA	---	---	---	0 (0)---
2.1.84PARTIDA: 24/519	CASILLERO DOBLE EN PLASTICO RESISTENTE	---	---	---	0 (0)---

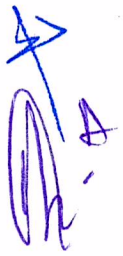

Ciudad de México, a 10 de MARZO de 2022.

Instituto Mexicano del Seguro Social
Coordinación de Adquisición de Bienes y Contratación de Servicios
Coordinación Técnica de Adquisición de Bienes de Inversión y Activos
División de Equipo y Mobiliario Administrativo y de Transporte
Calle Durango número 291, Piso 11,
Colonia Roma Norte, Demarcación Territorial Cuauhtémoc,
Ciudad de México, México. Código Postal 06700.

Licitación Pública Nacional, Electrónica
No. LA-050GYR975-E3-2022
"Adquisición de Mobiliario Administrativo para el Hospital General de Zona 170 camas, en la Ciudad de Pachuca de Soto, Hidalgo".

DOCUMENTACIÓN DE LA PROPOSICIÓN ECONÓMICA 4.3

(JAVIER TORRES ALONSO), manifiesto bajo protesta de decir verdad, que los datos aquí asentados, son ciertos y han sido debidamente verificados, así como que cuento con facultades suficientes para comprometerse por sí o por su representada, en la presente a nombre y representación de: **(EVING, S.A. DE C.V).**

propuesta económica en pesos mexicanos de cada GRUPO 511, 514, 517 y 519, debidamente requisitada con la información solicitada, conforme al Formato N° 11 Proposición económica, considerando los Precios Máximos de Referencia establecido en el numeral 2.3 de la presente Convocatoria.

oferto un porcentaje de descuento, mínimo del 0.01%, de la oferta.

El precio unitario que resulta de aplicar el porcentaje de descuento ofertado sera truncado a dos decimales, sin considerar el Impuesto al Valor Agregado,

ATENTAMENTE
EVING, S.A. DE C.V.

JAVIER TORRES ALONSO
REPRESENTANTE LEGAL

001

CALLE DARWIN # 32 PISO 3 DESPACHO 302, COLONIA ANZURES
DELEGACIÓN MIGUEL HIDALGO, CIUDAD DE MEXICO
TEL. 55 7160 4038 / 55 7160 9048 jtorres@eving,com,mx

Anexo No. 3.5

Formato de cotización o propuesta económica

Grupo 519 "Mobiliario para Salas de Espera, Almacenes, Lavanderias y Auditorios"

No.	CUCOP	Clave PREI	Clave SAI	Equipo	Marca*	Modelo*	Fabricante*	Cantidad	PRM sin IVA	% de descuento	Descuento	Precio Unitario ofertado con descuento SIN/IVA	Importe Total Ofertado SIN/IVA
5	51100040	16602	511.619.1106.01.01	MESA DE APOYO PARA TELEFONOS FABRICADA EN MDF	versa concepto	EVO-MAPT	versa concepto	30	$ 2,943.43	5.00%	$ 147.17	$ 2,796.26	$ 83,887.76
6	51100040	16606	511.619.1155.01.01	MESA ESQUINERA FABRICADA EN MDF	versa concepto	EVO-MEEQ	versa concepto	8	$ 2,271.09	5.00%	$ 113.55	$ 2,157.54	$ 17,260.28
8	51100022	16612	511.622.0079.01.01	MODULO ESCRITORIO AUTOSUSTENTABLE PARA UN LUGAR	versa concepto	URBANIA	versa concepto	7	$ 17,100.00	1.00%	$ 171.00	$ 16,929.00	$ 118,503.00
11	51100101	16630	511.836.0345.01.01	SILLÓN CONFORTABLE DE 1 LUGAR, TAPIZADO EN TELA	versa concepto	DECCO-1	versa concepto	15	$ 7,768.50	2.00%	$ 155.37	$ 7,613.13	$ 114,196.95
14	51100101	18543	511.836.0295.02.01	SILLON GIRATORIO DE RESPALDO BAJO TAPIZADO EN PIEL SINTETICA CON PISTON NEUMATICO	versa concepto	Portico ejec	versa concepto	5	$ 2,657.00	2.00%	$ 53.14	$ 2,603.86	$ 13,019.30
15	51100101	18555	511.836.0311.02.01	SILLON FIJO DE RESPALDO BAJO BASE DE TRINEO TAPIZADO EN PIEL SINTETICA	versa concepto	Porto tri	versa concepto	245	$ 3,690.00	5.00%	$ 184.50	$ 3,505.50	$ 858,847.50
17	51100022	19238	511.339.1014.02.01	ESCRITORIO MODULAR DE 150 cm CON LATERAL DERECHO	versa concepto	Aire150L	versa concepto	12	$ 11,211.44	10.00%	$ 1,121.14	$ 10,090.30	$ 121,083.55
18	51100022	19239	511.339.1022.02.01	ESCRITORIO MODULAR DE 150 CM CON LATERAL IZQUIERDO	versa concepto	Aire 150 L	versa concepto	16	$ 11,211.44	10.00%	$ 1,121.14	$ 10,090.30	$ 181,625.33
20	51100020	19243	511.268.0250.02.01	CREDENZA DE 150CM CON BASES METALICAS	versa concepto	Aire 150 CDZ	versa concepto	15	$ 14,711.61	5.00%	$ 735.58	$ 13,976.03	$ 209,640.44
21	51100022	19246	511.339.1212.02.01	ESCRITORIO MODULAR TIPO BALA DE 120CM SIN LATERAL	versa concepto	Aire 150 Bal	versa concepto	23	$ 12,592.72	10.00%	$ 1,259.27	$ 11,333.45	$ 260,669.30
23	51100079	19699	511.622.0194.00.01	MODULO DE ATENCION Y ORIENTACION AL DERECHOHABIENTE TIPO B	versa concepto	MAESP VER	versa concepto	1	$ 150,538.07	2.00%	$ 3,010.76	$ 147,527.31	$ 147,527.31
27	51100022	19989	511.339.1275.00.01	ESCRITORIO MODULAR DE 150 CM CON LATERAL DERECHO	versa concepto	Aire 150LD	versa concepto	3	$ 10,925.00	6.00%	$ 655.50	$ 10,269.50	$ 30,808.50
28	51100022	19990	511.339.1288.00.01	ESCRITORIO MODULAR DE 150 CM CON LATERAL IZQUIERDO	versa concepto	Aire 150 LI	versa concepto	4	$ 10,930.00	6.00%	$ 649.80	$ 10,180.20	$ 40,720.80
29	51100022	19992	511.339.1304.00.01	ESCRITORIO MODULAR TIPO BALA DE 120 CM SIN LATERAL	versa concepto	EMB 120	versa concepto	12	$ 6,155.00	2.00%	$ 123.10	$ 6,031.90	$ 72,382.80
34	51100101	20010	511.836.0458.00.01	SILLON CONFORTABLE DE 1 LUGAR, TAPIZADO EN TELA.	versa concepto	DECCO 1	versa concepto	6	$ 7,997.40	2.00%	$ 159.95	$ 7,837.45	$ 47,024.71
35	51100101	20011	511.836.0466.00.01	SILLON CONFORTABLE DE 3 LUGARES, TAPIZADO EN TELA	versa concepto	DECCO 3	versa concepto	18	$ 13,286.70	10.00%	$ 1,328.67	$ 11,958.03	$ 215,244.54
37	51100094	20015	511.836.0505.00.01	SILLA GIRATORIA DE RESPALDO BAJO TAPIZADA EN POLIPIEL CON PISTÓN NEUMÁTICO	versa concepto	Portico ejec	versa concepto	87	$ 3,125.00	5.00%	$ 156.25	$ 2,968.75	$ 258,281.25
42	51100040	20546	511.619.1465.00.01	MESA DE USOS MULTIPLES EN MDP	versa concepto	MUM	versa concepto	70	$ 6,925.50	10.00%	$ 692.55	$ 6,232.95	$ 436,306.50
46	51100040	20559	511.619.1476.00.01	MESA CIRCULAR PARA JUNTAS DE 4 LUGARES DE CRISTAL	versa concepto	MJCC120	versa concepto	22	$ 9,025.00	1.00%	$ 90.25	$ 8,934.75	$ 196,564.50
								601	$ 304,964.90			SUBTOTAL	$ 3,423,594.33

Importe en letra:

Nota:

1.- El porcentaje de descuento mínimo a ofertar para ser susceptible de evaluación será de 0.01%.
2.- Expresarse con un máximo de 2 (dos) decimales (truncado, es decir no redondear).
3.- Indicar con letra el importe total ofertado en Moneda Nacional, antes de I.V.A.
4.- Presentarse preferentemente en hoja membretada del licitante.
5.- La marca, modelo y fabricante deberá coincidir con el ofertado en la propuesta técnica.

LOS PRECIOS SERÁN FIJOS DURANTE LA VIGENCIA DEL CONTRATO.

Atentamente
EVING, S.A. DE C.V.

LIC. JAVIER TORRES ALONSO
REPRESENTANTE LEGAL

200

eving

Ciudad de México, a 10 de MARZO de 2022.

Instituto Mexicano del Seguro Social
Coordinación de Adquisición de Bienes y Contratación de Servicios
Coordinación Técnica de Adquisición de Bienes de Inversión y Activos
División de Equipo y Mobiliario Administrativo y de Transporte
Calle Durango número 291, Piso 11,
Colonia Roma Norte, Demarcación Territorial Cuauhtémoc,
Ciudad de México, México. Código Postal 06700.

Licitación Pública Nacional, Electrónica
No. LA-050GYR975-E3-2022
"Adquisición de Mobiliario Administrativo para el Hospital General de Zona 170 camas,
en la Ciudad de Pachuca de Soto, Hidalgo".

CONDICIONES

(JAVIER TORRES ALONSO), manifiesto bajo protesta de decir verdad, que los datos aquí asentados, son ciertos y han sido debidamente verificados, así como que cuento con facultades suficientes para comprometerse por sí o por su representada, en la presente a nombre y representación de: **(EVING, S.A. DE C.V).**

- LUGAR DE ENTREGA: Hospital General de Zona 170 camas, en la Ciudad de Pachuca de Soto, Hidalgo Boulvard Felipe Ángeles No. 1102, Fraccionamiento Aeropuerto, Municipio de Pachuca de Soto, Hidalgo. C.P. 42083 SEGÚN BASES.
- TIEMPO DE ENTREGA: "20 días naturales, contados a partir del día natural siguiente a la notificación de la adjudicación
- GARANTÍA: 36 MESES DE LOS BIENES SU INSTALACION, CONTRA DEFECTO DE FABRICACIÓN Y VICIOS OCULTOS
- FABRICACIÓN: 85% NACIONAL (MEXICO)
- VIGENCIA DE COTIZACIÓN: del día natural siguiente al Acto de Fallo y hasta el 31 de diciembre de 2022 vigencia de 24 meses.
- FORMA DE PAGO: 20 días naturales posteriores a la entrega de la representación impresa del comprobante fiscal digital y documentación comprobatoria que acredite la entrega de los bienes a entera satisfacción del Instituto.
- NORMA OFICIAL MEXICANA Y CERTIFICADO: ISO 9001 / 2015
- NORMA OFICIAL MEXICANA Y CERTIFICADO: NOM 117 PRÁCTICAS COMERCIALES.
- NORMA OFICIAL MEXICANA Y CERTIFICADO: DE CADENA DE CUSTODIA DE LOS BOSQUES.

Protesto lo necesario

ATENTAMENTE.
EVING, S.A. DE C.V.

LIC. JAVIER TORRES ALONSO
REPRESENTANTE LEGAL

003

CALLE DARWIN # 32 PISO 3 DESPACHO 302, COLONIA ANZURES
DELEGACIÓN MIGUEL HIDALGO, CIUDAD DE MEXICO
TEL. 55 7160 4038 / 55 7160 9048 jtorres@eving,com,mx

CompraNet

Volver a la Lista

Publicación DOF

Procedimiento : 1087474 - LA-050GYR975-E3-2022, "Adq-Mob-Advo. para el HGZ, Pachuca de Soto, Hidalgo

Evaluación Final

Expediente:**2401758**- LA-050GYR975-E3-2022, "Adq–Mob-Advo.HGZ, Pachuca de Soto, Hidalgo

Fecha y hora de apertura de proposiciones: 10/03/2022 10:00:00

Administración del Procedi... | Monitoreo de Licit... | Grupo de Evalua... | Apertura de proposiciones | F... | Discusio... | Mensajes Unidad Compradora / Licit...

Resumen de Respuestas | Propuestas Técnicas | Propuestas Económicas | Estatus de la Apertura de Propuestas

Licitante: GRUPO EMPRESARIAL TECNICARE S.A DE C.V.

Proposición Económica Licitante - Informe Evaluación

Histórico

Ronda actual
0

Detalles de envío de la Respuesta Económica
Respuesta enviada por Ronda 0 On 07/03/2022 12:25:05 Por DIANA AGUILAR ROMERO

¿Rechazar Propuesta del Licitante?

Motivo del rechazo

Anexo Requerimiento Económico Firmado Digitalmente

PriceEnvelopeSummary.pdf.p7m (79 KB)

Evaluación de la Respuesta actual (Evaluación de la Respuesta anterior)
0 (0) Ver/Añadir Notas

Visualizar Mi Evaluación

Moneda del evento	Moneda respuesta del Proveedor	Precio Total
MXN	MXN	51.669,03

Moneda de la Proposición: MXN

2. Requerimiento Económico

2.1 PROPOSICIÓN ECONÓMICA GRUPO 511, 514, 517 y 519 - Sección Precio					Total	Comentarios de Evaluación (a nivel de ítem)	
				(Sub-Total incluido en el Total)	51.669,03	0	
	No de Control Interno de la Partida/Concepto de Obra	Descripción	Cantidad	Precio Unitario	Total	Comentarios de Evaluación (a nivel de ítem)	Descuento
2.1.1	PARTIDA: 1/511	ANAQUEL PARA LIBROS Y REVISTAS	---	---	---	0 (0)	---
2.1.2	PARTIDA: 2/511	ANAQUEL FIJO DE 80 A 85 CM. DOS VISTAS	---	---	---	0 (0)	---
2.1.3	PARTIDA: 3/511	ARCHIVERO DE CUATRO GAVETAS	---	---	---	0 (0)	---
2.1.4	PARTIDA: 4/511	MESA PARA SALA DE USOS MÚLTIPLES	---	---	---	0 (0)	---
2.1.5	PARTIDA: 5/511	MESA DE APOYO PARA TELEFONOS FABRICADA EN MDF	---	---	---	0 (0)	---
2.1.6	PARTIDA: 6/511	MESA ESQUINERA FABRICADA EN MDF	---	---	---	0 (0)	---
2.1.7	PARTIDA: 7/511	MESA OVAL PARA JUNTAS 10 LUGARES CON BASES METALICAS	---	---	---	0 (0)	---
2.1.8	PARTIDA: 8/511	MODULO ESCRITORIO AUTOSUSTENTABLE PARA UN LUGAR	---	---	---	0 (0)	---
2.1.9	PARTIDA: 9/511	SILLA ALTA GIRATORIA	---	---	---	0 (0)	---
2.1.10	PARTIDA: 10/511	SILLON CONFORTABLE DE 2 LUGARES	---	---	---	0 (0)	---
2.1.11	PARTIDA: 11/511	SILLON CONFORTABLE DE 1 LUGAR, TAPIZADO EN TELA	---	---	---	0 (0)	---
2.1.12	PARTIDA: 12/511	TARJETERO DOBLE PARA TARJETAS DE 7.62 X	---	---	---	0 (0)	---

	12.7 CM (3" X 5")				
2.1.13PARTIDA: 13/511	TARJETERO SENCILLO PARA TARJETAS DE 7.62 X 12.7 CM (3" X 5")	---	---	---	0 (0)---
2.1.14PARTIDA: 14/511	SILLON GIRATORIO DE RESPALDO BAJO TAPIZADO EN PIEL SINTETICA CON PISTON NEUMATICO	---	---	---	0 (0)---
2.1.15PARTIDA: 15/511	SILLON FIJO DE RESPALDO BAJO BASE DE TRINEO TAPIZADO EN PIEL SINTETICA	---	---	---	0 (0)---
2.1.16PARTIDA: 16/511	ANAQUEL DOBLE PARA LIBROS Y REVISTAS	---	---	---	0 (0)---
2.1.17PARTIDA: 17/511	ESCRITORIO MODULAR DE 150 cm CON LATERAL DERECHO	---	---	---	0 (0)---
2.1.18PARTIDA: 18/511	ESCRITORIO MODULAR DE 150 CM CON LATERAL IZQUIERDO	---	---	---	0 (0)---
2.1.19PARTIDA: 19/511	ESCRITORIO MODULAR TIPO BALA DERECHA DE 150 CM. SIN LATERAL	---	---	---	0 (0)---
2.1.20PARTIDA: 20/511	CREDENZA DE 150CM CON BASES METALICAS	---	---	---	0 (0)---
2.1.21PARTIDA: 21/511	ESCRITORIO MODULAR TIPO BALA DE 120CM SIN LATERAL	---	---	---	0 (0)---
2.1.22PARTIDA: 22/511	MODULO DE ATENCION Y ORIENTACION AL DERECHOHABIENTE TIPO A	---	---	---	0 (0)---
2.1.23PARTIDA: 23/511	MODULO DE ATENCION Y ORIENTACION AL DERECHOHABIENTE TIPO B	---	---	---	0 (0)---
2.1.24PARTIDA: 24/511	ANAQUEL FIJO DE 45 CM UNA VISTA	---	---	---	0 (0)---
2.1.25PARTIDA: 25/511	BANCO ALTO	---	---	---	0 (0)---
2.1.26PARTIDA: 26/511	CARRETILLA PORTA BULTOS	---	---	---	0 (0)---
2.1.27PARTIDA: 27/511	ESCRITORIO MODULAR DE 150 CM CON LATERAL DERECHO	---	---	---	0 (0)---
2.1.28PARTIDA: 28/511	ESCRITORIO MODULAR DE 150 CM CON LATERAL IZQUIERDO	---	---	---	0 (0)---
2.1.29PARTIDA: 29/511	ESCRITORIO MODULAR TIPO BALA DE 120 CM SIN LATERAL	---	---	---	0 (0)---
2.1.30PARTIDA: 30/511	ESCRITORIO MODULAR TIPO BALA DE 150 CM. SIN LATERAL	---	---	---	0 (0)---
2.1.31PARTIDA: 31/511	PORTA ROTAFOLIO CON PIZARRON	---	---	---	0 (0)---
2.1.32PARTIDA: 32/511	SILLA FIJA APILABLE CON ESTRUCTURA TRINEO	---	---	---	0 (0)---
2.1.33PARTIDA: 33/511	SILLA GIRATORIA DE RESPALDO BAJO TAPIZADA EN POLIPIEL CON PISTÓN NEUMÁTICO	---	---	---	0 (0)---
2.1.34PARTIDA: 34/511	SILLON CONFORTABLE DE 1 LUGAR, TAPIZADO EN TELA.	---	---	---	0 (0)---
2.1.35PARTIDA: 35/511	SILLON CONFORTABLE DE 3 LUGARES, TAPIZADO EN TELA	---	---	---	0 (0)---
2.1.36PARTIDA: 36/511	SILLA GIRATORIA DE RESPALDO ALTO TAPIZADA EN POLIPIEL CON PISTÓN NEUMÁTICO	---	---	---	0 (0)---
2.1.37PARTIDA: 37/511	SILLA GIRATORIA DE RESPALDO BAJO TAPIZADA EN POLIPIEL CON PISTÓN NEUMÁTICO	---	---	---	0 (0)---
2.1.38PARTIDA: 38/511	ARCHIVERO 4 GAVETAS CON FRENTES EN MDP	---	---	---	0 (0)---
2.1.39PARTIDA: 39/511	EXHIBIDOR DE REVISTAS.	---	---	---	0 (0)---
2.1.40PARTIDA: 40/511	SILLON CONFORTABLE DE 2 LUGARES, TAPIZADO EN TELA	---	---	---	0 (0)---
2.1.41PARTIDA: 41/511	MESA DE APOYO LATERAL EN MDP	---	---	---	0 (0)---
2.1.42PARTIDA: 42/511	MESA DE USOS MULTIPLES EN MDP	---	---	---	0 (0)---
2.1.43PARTIDA: 43/511	SILLA GIRATORIA DE RESPALDO BAJO TAPIZADA EN TELA CON PISTON NEUMATICO	---	---	---	0 (0)---
2.1.44PARTIDA: 44/511	SILLA FIJA DE RESPALDO BAJO BASE DE TRINEO TAPIZADA EN TELA	---	---	---	0 (0)---
2.1.45PARTIDA: 45/511	SILLA ALTA GIRATORIA CON MECANISMO DE CONTACTO PERMANENTE Y ARO REPOSA PIES	---	---	---	0 (0)---
2.1.46PARTIDA: 46/511	MESA CIRCULAR PARA JUNTAS DE 4 LUGARES DE CRISTAL	---	---	---	0 (0)---
2.1.47PARTIDA: 47/511	MESA DE CENTRO EN MDP	---	---	---	0 (0)---
2.1.48PARTIDA: 48/511	ESCRITORIO RECTANGULAR DE 150 CM.	---	---	---	0 (0)---
2.1.49PARTIDA: 49/511	SILLA FIJA DE POLIPROPILENO	---	---	---	0 (0)---
2.1.50PARTIDA: 1/514	CARRO PARA SUPERMERCADO	---	---	---	0 (0)---
2.1.51PARTIDA: 1/517	BOTE DE BASURA SOBRE CARRO PATIN	---	---	---	0 (0)---
2.1.52PARTIDA: 2/517	MESA DE 230 CM CON FREGADERO IZQUIERDO	---	---	---	0 (0)---
2.1.53PARTIDA: 3/517	MESA DE 150 CM CON RESPALDO Y FREGADERO IZQUIERDO	---	---	---	0 (0)---
2.1.54PARTIDA: 4/517	MESA PARA COMEDOR 4 LUGARES	---	---	---	0 (0)---
2.1.55PARTIDA: 5/517	MESA LISA DE 120 CM CON RESPALDO Y ENTREPAÑO	---	---	---	0 (0)---
2.1.56PARTIDA: 6/517	MESA LISA 180 CM. PARA RECIBO DE LOZA CON ESCURRIDERO DERECHO	---	---	---	0 (0)---
2.1.57PARTIDA: 7/517	MESA DE 120 CM CON FREGADERO IZQUIERDO	---	---	---	0 (0)---
2.1.58PARTIDA: 8/517	COCINETA CON PARRILLA ELECTRICA IZQUIERDA Y FREGADERO DERECHO	---	---	---	0 (0)---
2.1.59PARTIDA: 9/517	MESA LISA DE 120 CM CON RESP Y ENTR	---	---	---	0 (0)---
2.1.60PARTIDA: 10/517	MESA DE 180 CM CON RESPALDO Y FREGADERO IZQUIERDO	---	---	---	0 (0)---
2.1.61PARTIDA: 1/519	BANCA EN REGADERA	---	---	---	0 (0)---
2.1.62PARTIDA: 2/519	CARRO TRANSPORTADOR DE ROPA HUMEDA	---	---	---	0 (0)---
2.1.63PARTIDA: 3/519	TABLERO DE CORCHO DE 150 CM.	---	---	---	0 (0)---
2.1.64PARTIDA: 4/519	SILLON ACOJINADO RECLINABLE	---	---	---	0 (0)---
2.1.65PARTIDA: 5/519	SILLA PARA AULA	---	---	---	0 (0)---
2.1.66PARTIDA: 6/519	PIZARRON MAGNETICO DE PARED DE 120 CM.	---	---	---	0 (0)---
2.1.67PARTIDA: 7/519	ESCALERA DE TIJERA DE 3 PELDAÑOS	---	---	---	0 (0)---
2.1.68PARTIDA: 8/519	MESA INFANTIL MATERNAL	---	---	---	0 (0)---
2.1.69PARTIDA: 9/519	MESA INFANTIL PRE-ESCOLAR	---	---	---	0 (0)---
2.1.70PARTIDA: 10/519	SILLA INFANTIL PRE-ESCOLAR	---	---	---	0 (0)---
2.1.71PARTIDA: 11/519	SILLA INFANTIL MATERNAL	---	---	---	0 (0)---

2.1.72PARTIDA: 12/519	PIZARRON MAGNETICO DE PARED DE 150 CM.	---	---	---	0 (0)---
2.1.73PARTIDA: 13/519	PIZARRON MAGNETICO DE PARED DE 180 CM.	---	---	---	0 (0)---
2.1.74PARTIDA: 14/519	BANCA VESTIDOR PARA BAÑOS	---	---	---	0 (0)---
2.1.75PARTIDA: 15/519	BANCA VESTIDOR PARA CONSULTORIO	---	---	---	0 (0)---
2.1.76PARTIDA: 16/519	CARRO DE ASEO FORMA TIJERA	21	2.460,43	51.669,03	0 (0)
2.1.77PARTIDA: 17/519	ESCALERA DE TIJERA DE 3 PELDAÑOS	---	---	---	0 (0)---
2.1.78PARTIDA: 18/519	SILLA TIPO BOUNCER CON ESTRUCTURA DE TRINEO	---	---	---	0 (0)---
2.1.79PARTIDA: 19/519	TABLERO DE CORCHO DE 120 cm	---	---	---	0 (0)---
2.1.80PARTIDA: 20/519	TARIMA PARA ESTIBAR MERCANCIA	---	---	---	0 (0)---
2.1.81PARTIDA: 21/519	TARIMA PLASTICA PARA PATIN HIDRAULICO,	---	---	---	0 (0)---
2.1.82PARTIDA: 22/519	SILLÓN RECLINABLE CONFORTABLE TAPIZADO EN TELA	---	---	---	0 (0)---
2.1.83PARTIDA: 23/519	SILLÓN FIJO CONFORTABLE DE 1 LUGAR TAPIZADO EN TELA	---	---	---	0 (0)---
2.1.84PARTIDA: 24/519	CASILLERO DOBLE EN PLASTICO RESISTENTE	---	---	---	0 (0)---

LICITACION PUBLICA NACIONAL
No. LA-050GYR975-E3-2022
MOBILIARIO ADMINISTRATIVO PARA EL
HOSPITAL GENERAL DE ZONA 170 CAMAS"
NAUCALPAN DE JUAREZ, EDO. DE MEX., A 10 DE MARZO DE 2022.

TECNICARE

GOBIERNO DE MÉXICO | IMSS

DIRECCIÓN DE ADMINISTRACIÓN
Unidad de Infraestructura, Proyectos Especiales y Cartera de Inversión
Coordinación de Infraestructura Inmobiliaria
Coordinación Técnica de Proyectos y Construcción de Inmuebles

IMSS 2022 Flores Magón

Anexo No. 3.5
Formato de cotización o propuesta económica
Grupo 519 "Mobiliario para Salas de Espera, Almacenes, Lavanderias y Auditorios"

No.	CUCOP	Clave PREI	Clave SAI	Equipo	Marca*	Modelo*	Fabricante*	Cantidad	PRM sin IVA	% de descuento	Descuento	Precio Unitario ofertado con descuento SIN/IVA	Importe Total Ofertado SIN/IVA
1	51100009	16932	519.104.0269.01.01	BANCA EN REGADERA				74	$ 3,036.25	0.00%	$ -	NO COTIZO	
2	51200013	16991	519.160.0203.01.01	CARRO TRANSPORTADOR DE ROPA HUMEDA				3	$ 21,708.70	0.00%	$ -	NO COTIZO	
3	51900256	17004	519.865.0078.01.01	TABLERO DE CORCHO DE 150 CM.				1	$ 1,589.53	0.00%	$ -	NO COTIZO	
4	51100101	17005	519.824.0052.01.01	SILLON ACOJINADO RECLINABLE				8	$ 8,290.18	0.00%	$ -	NO COTIZO	
5	51100090	17006	519.810.0058.01.01	SILLA PARA AULA				40	$ 4,136.95	0.00%	$ -	NO COTIZO	
6	51900216	17014	519.695.0058.01.01	PIZARRON MAGNETICO DE PARED DE 120 CM.				29	$ 2,970.76	0.00%	$ -	NO COTIZO	
7	51900106	18569	519.315.0017.00.01	ESCALERA DE TIJERA DE 3 PELDAÑOS				2	$ 1,395.95	0.00%	$ -	NO COTIZO	
8	51100040	19300	519.630.3506.02.01	MESA INFANTIL MATERNAL				1	$ 2,133.30	0.00%	$ -	NO COTIZO	
9	51100040	19301	519.630.3514.02.01	MESA INFANTIL PRE-ESCOLAR				4	$ 1,635.00	0.00%	$ -	NO COTIZO	
10	51100095	19302	519.810.0017.02.01	SILLA INFANTIL PRE-ESCOLAR				14	$ 777.50	0.00%	$ -	NO COTIZO	
11	51100095	19304	519.810.0355.02.01	SILLA INFANTIL MATERNAL				4	$ 807.00	0.00%	$ -	NO COTIZO	
12	51900216	19706	519.695.1908.01.01	PIZARRON MAGNETICO DE PARED DE 150 CM.				29	$ 3,749.57	0.00%	$ -	NO COTIZO	
13	51900216	19707	519.695.1917.01.01	PIZARRON MAGNETICO DE PARED DE 180 CM.				1	$ 4,277.95	0.00%	$ -	NO COTIZO	
14	51100009	20051	519.104.0569.00.01	BANCA VESTIDOR PARA BAÑOS				39	$ 2,256.50	0.00%	$ -	NO COTIZO	
15	51100010	20052	519.104.0574.00.01	BANCA VESTIDOR PARA CONSULTORIO				37	$ 2,377.94	0.00%	$ -	NO COTIZO	
16	51200010	20055	519.160.0357.00.01	CARRO DE ASEO FORMA TIJERA	PROEMSA		PRODUCTOS EMPRESARIALES ARRONIZ, S.A. DE C.V.	21	$ 2,530.00	2.75%	$ 69.58	$ 2,460.43	$ 51,668.93
17	51900106	20060	519.315.0059.00.01	ESCALERA DE TIJERA DE 3 PELDAÑOS				8	$ 1,541.65	0.00%	$ -	NO COTIZO	
18	51100090	20076	519.810.0381.00.01	SILLA TIPO BOUNCER CON ESTRUCTURA DE TRINEO				4	$ 2,443.69	0.00%	$ -	NO COTIZO	
19	51900256	20079	519.865.0105.00.01	TABLERO DE CORCHO DE 120 cm				82	$ 1,275.54	0.00%	$ -	NO COTIZO	
20	29500010	20081	519.873.0141.00.01	TARIMA PARA ESTIBAR MERCANCIA				7	$ 1,143.21	0.00%	$ -	NO COTIZO	
21	29500010	20082	519.873.0151.00.01	TARIMA PLASTICA PARA PATIN HIDRAULICO.				2	$ 1,950.40	0.00%	$ -	NO COTIZO	
22	51100101	20567	519.824.0513.00.01	SILLÓN RECLINABLE CONFORTABLE TAPIZADO EN TELA				9	$ 6,827.65	0.00%	$ -	NO COTIZO	
23	51100101	20568	519.824.0526.00.01	SILLÓN FIJO CONFORTABLE DE 1 LUGAR TAPIZADO EN TELA				84	$ 8,569.27	0.00%	$ -	NO COTIZO	
24	51100039	20583	519.196.0194.00.01	CASILLERO DOBLE EN PLASTICO RESISTENTE				535	$ 7,843.48	0.00%	$ -	NO COTIZO	
								1038	**$ 95,267.97**			**SUBTOTAL**	$ 51,668.93
												I.V.A.	$ 8,267.03
												TOTAL	$ 59,935.95

Importe en letra: CINCENTA Y NUEVE MIL NOVECIENTOS TREINTA Y CINCO PESOS 95/100 M.N.

Nota:
1.- El porcentaje de descuento mínimo a ofertar para ser susceptible de evaluación será de 0.01%.
2.- Expresarse con un máximo de 2 (dos) decimales (truncado, es decir no redondear).
3.- Indicar con letra el importe total ofertado en Moneda Nacional, antes de I.V.A.
4.- Presentarse preferentemente en hoja membretada del licitante.
5.- La marca, modelo y fabricante deberá coincidir con el ofertado en la propuesta técnica.

LOS PRECIOS SERÁN FIJOS DURANTE LA VIGENCIA DEL CONTRATO.

LUZ MARÍA GALINDO MEJÍA
APODERADO LEGAL
GRUPO EMPRESARIAL TECNICARE, S.A. DE C.V.

Grupo Empresarial Tecnicare S.A. de C.V.
www.tecnicare.net
27 de Abril no. 15
Col. Gral. Manuel Avila Camacho
53910, Naucalpan, Edo de Mèxico
Tel./Fax +52(55) 5925+8184
RFC. GET040202HH1

CompraNet

Volver a la Lista

Publicación DOF

Procedimiento : 1087474 - LA-050GYR975-E3-2022, "Adq-Mob-Advo. para el HGZ, Pachuca de Soto, Hidalgo

Evaluación Final

Expediente:**2401758**- LA-050GYR975-E3-2022, "Adq–Mob-Advo.HGZ, Pachuca de Soto, Hidalgo

Fecha y hora de apertura de proposiciones: 10/03/2022 10:00:00

Administración del Procedi... | Monitoreo de Licit... | Grupo de Evalua... | Apertura de proposiciones | F... | Discusio... | Mensajes Unidad Compradora / Licit...

Resumen de Respuestas | Propuestas Técnicas | Propuestas Económicas | Estatus de la Apertura de Propuestas

Licitante: LEOBARDO CAMPERO HERRERA

Proposición Económica Licitante - Informe Evaluación

Histórico

Ronda actual
0

Detalles de envío de la Respuesta Económica
Respuesta enviada por Ronda 0 On 04/03/2022 15:53:49 Por Leobardo Campero Herrera

¿Rechazar Propuesta del Licitante?

Motivo del rechazo

Anexo Requerimiento Económico Firmado Digitalmente
PriceEnvelopeSummary(1).pdf.p7m (0 KB)

Evaluación de la Respuesta actual (Evaluación de la Respuesta anterior)
0 (0) Ver/Añadir Notas

Visualizar Mi Evaluación

Moneda del evento	Moneda respuesta del Proveedor	Precio Total
MXN	MXN	**754.402,59**

Moneda de la Proposición: MXN

2. Requerimiento Económico

2.1 PROPOSICIÓN ECONÓMICA GRUPO 511, 514, 517 y 519 - Sección Precio

					Total	Comentarios de Evaluación (a nivel de Ítem)	
				(Sub-Total incluido en el Total)	**754.402,59**	**0**	
	No de Control Interno de la Partida/Concepto de Obra	**Descripción**	**Cantidad**	**Precio Unitario**	**Total**	**Comentarios de Evaluación (a nivel de Ítem)**	**Descuento**
2.1.1	PARTIDA: 1/511	ANAQUEL PARA LIBROS Y REVISTAS	---	---	---	0 (0)	---
2.1.2	PARTIDA: 2/511	ANAQUEL FIJO DE 80 A 85 CM. DOS VISTAS	---	---	---	0 (0)	---
2.1.3	PARTIDA: 3/511	ARCHIVERO DE CUATRO GAVETAS	---	---	---	0 (0)	---
2.1.4	PARTIDA: 4/511	MESA PARA SALA DE USOS MULTIPLES	---	---	---	0 (0)	---
2.1.5	PARTIDA: 5/511	MESA DE APOYO PARA TELEFONOS FABRICADA EN MDF	---	---	---	0 (0)	---
2.1.6	PARTIDA: 6/511	MESA ESQUINERA FABRICADA EN MDF	---	---	---	0 (0)	---
2.1.7	PARTIDA: 7/511	MESA OVAL PARA JUNTAS 10 LUGARES CON BASES METALICAS	---	---	---	0 (0)	---
2.1.8	PARTIDA: 8/511	MODULO ESCRITORIO AUTOSUSTENTABLE PARA UN LUGAR	---	---	---	0 (0)	---
2.1.9	PARTIDA: 9/511	SILLA ALTA GIRATORIA	---	---	---	0 (0)	---
2.1.10	PARTIDA: 10/511	SILLON CONFORTABLE DE 2 LUGARES	---	---	---	0 (0)	---
2.1.11	PARTIDA: 11/511	SILLÓN CONFORTABLE DE 1 LUGAR, TAPIZADO EN TELA	---	---	---	0 (0)	---

2.1.12PARTIDA: 12/511	TARJETERO DOBLE PARA TARJETAS DE 7.62 X 12.7 CM (3" X 5")	---	---	---	0 (0)---
2.1.13PARTIDA: 13/511	TARJETERO SENCILLO PARA TARJETAS DE 7.62 X 12.7 CM (3" X 5")	---	---	---	0 (0)---
2.1.14PARTIDA: 14/511	SILLON GIRATORIO DE RESPALDO BAJO TAPIZADO EN PIEL SINTETICA CON PISTON NEUMATICO	---	---	---	0 (0)---
2.1.15PARTIDA: 15/511	SILLON FIJO DE RESPALDO BAJO BASE DE TRINEO TAPIZADO EN PIEL SINTETICA	---	---	---	0 (0)---
2.1.16PARTIDA: 16/511	ANAQUEL DOBLE PARA LIBROS Y REVISTAS	---	---	---	0 (0)---
2.1.17PARTIDA: 17/511	ESCRITORIO MODULAR DE 150 cm CON LATERAL DERECHO	---	---	---	0 (0)---
2.1.18PARTIDA: 18/511	ESCRITORIO MODULAR DE 150 CM CON LATERAL IZQUIERDO	18	8.969,15	161.444,7	0 (0)
2.1.19PARTIDA: 19/511	ESCRITORIO MODULAR TIPO BALA DERECHA DE 150 CM. SIN LATERAL	---	---	---	0 (0)---
2.1.20PARTIDA: 20/511	CREDENZA DE 150CM CON BASES METALICAS	15	11.769,29	176.539,35	0 (0)
2.1.21PARTIDA: 21/511	ESCRITORIO MODULAR TIPO BALA DE 120CM SIN LATERAL	23	10.074,18	231.706,14	0 (0)
2.1.22PARTIDA: 22/511	MODULO DE ATENCION Y ORIENTACION AL DERECHOHABIENTE TIPO A	1	64.281,94	64.281,94	0 (0)
2.1.23PARTIDA: 23/511	MODULO DE ATENCION Y ORIENTACION AL DERECHOHABIENTE TIPO B	1	120.430,46	120.430,46	0 (0)
2.1.24PARTIDA: 24/511	ANAQUEL FIJO DE 45 CM UNA VISTA	---	---	---	0 (0)---
2.1.25PARTIDA: 25/511	BANCO ALTO	---	---	---	0 (0)---
2.1.26PARTIDA: 26/511	CARRETILLA PORTA BULTOS	---	---	---	0 (0)---
2.1.27PARTIDA: 27/511	ESCRITORIO MODULAR DE 150 CM CON LATERAL DERECHO	---	---	---	0 (0)---
2.1.28PARTIDA: 28/511	ESCRITORIO MODULAR DE 150 CM CON LATERAL IZQUIERDO	---	---	---	0 (0)---
2.1.29PARTIDA: 29/511	ESCRITORIO MODULAR TIPO BALA DE 120 CM SIN LATERAL	---	---	---	0 (0)---
2.1.30PARTIDA: 30/511	ESCRITORIO MODULAR TIPO BALA DE 150 CM. SIN LATERAL	---	---	---	0 (0)---
2.1.31PARTIDA: 31/511	PORTA ROTAFOLIO CON PIZARRON	---	---	---	0 (0)---
2.1.32PARTIDA: 32/511	SILLA FIJA APILABLE CON ESTRUCTURA TRINEO	---	---	---	0 (0)---
2.1.33PARTIDA: 33/511	SILLA GIRATORIA DE RESPALDO BAJO TAPIZADA EN POLIPIEL CON PISTÓN NEUMÁTICO	---	---	---	0 (0)---
2.1.34PARTIDA: 34/511	SILLON CONFORTABLE DE 1 LUGAR, TAPIZADO EN TELA.	---	---	---	0 (0)---
2.1.35PARTIDA: 35/511	SILLON CONFORTABLE DE 3 LUGARES, TAPIZADO EN TELA	---	---	---	0 (0)---
2.1.36PARTIDA: 36/511	SILLA GIRATORIA DE RESPALDO ALTO TAPIZADA EN POLIPIEL CON PISTÓN NEUMÁTICO	---	---	---	0 (0)---
2.1.37PARTIDA: 37/511	SILLA GIRATORIA DE RESPALDO BAJO TAPIZADA EN POLIPIEL CON PISTÓN NEUMÁTICO	---	---	---	0 (0)---
2.1.38PARTIDA: 38/511	ARCHIVERO 4 GAVETAS CON FRENTES EN MDP	---	---	---	0 (0)---
2.1.39PARTIDA: 39/511	EXHIBIDOR DE REVISTAS.	---	---	---	0 (0)---
2.1.40PARTIDA: 40/511	SILLON CONFORTABLE DE 2 LUGARES, TAPIZADO EN TELA	---	---	---	0 (0)---
2.1.41PARTIDA: 41/511	MESA DE APOYO LATERAL EN MDP	---	---	---	0 (0)---
2.1.42PARTIDA: 42/511	MESA DE USOS MULTIPLES EN MDP	---	---	---	0 (0)---
2.1.43PARTIDA: 43/511	SILLA GIRATORIA DE RESPALDO BAJO TAPIZADA EN TELA CON PISTON NEUMATICO	---	---	---	0 (0)---
2.1.44PARTIDA: 44/511	SILLA FIJA DE RESPALDO BAJO BASE DE TRINEO TAPIZADA EN TELA	---	---	---	0 (0)---
2.1.45PARTIDA: 45/511	SILLA ALTA GIRATORIA CON MECANISMO DE CONTACTO PERMANENTE Y ARO REPOSA PIES	---	---	---	0 (0)---
2.1.46PARTIDA: 46/511	MESA CIRCULAR PARA JUNTAS DE 4 LUGARES DE CRISTAL	---	---	---	0 (0)---
2.1.47PARTIDA: 47/511	MESA DE CENTRO EN MDP	---	---	---	0 (0)---
2.1.48PARTIDA: 48/511	ESCRITORIO RECTANGULAR DE 150 CM.	---	---	---	0 (0)---
2.1.49PARTIDA: 49/511	SILLA FIJA DE POLIPROPILENO	---	---	---	0 (0)---
2.1.50PARTIDA: 1/514	CARRO PARA SUPERMERCADO	---	---	---	0 (0)---
2.1.51PARTIDA: 1/517	BOTE DE BASURA SOBRE CARRO PATIN	---	---	---	0 (0)---
2.1.52PARTIDA: 2/517	MESA DE 230 CM CON FREGADERO IZQUIERDO	---	---	---	0 (0)---
2.1.53PARTIDA: 3/517	MESA DE 150 CM CON RESPALDO Y FREGADERO IZQUIERDO	---	---	---	0 (0)---
2.1.54PARTIDA: 4/517	MESA PARA COMEDOR 4 LUGARES	---	---	---	0 (0)---
2.1.55PARTIDA: 5/517	MESA LISA DE 120 CM CON RESPALDO Y ENTREPAÑO	---	---	---	0 (0)---
2.1.56PARTIDA: 6/517	MESA LISA 180 CM. PARA RECIBO DE LOZA CON ESCURRIDERO DERECHO	---	---	---	0 (0)---
2.1.57PARTIDA: 7/517	MESA DE 120 CM CON FREGADERO IZQUIERDO	---	---	---	0 (0)---
2.1.58PARTIDA: 8/517	COCINETA CON PARRILLA ELECTRICA IZQUIERDA Y FREGADERO DERECHO	---	---	---	0 (0)---
2.1.59PARTIDA: 9/517	MESA LISA DE 120 CM CON RESP Y ENTR	---	---	---	0 (0)---
2.1.60PARTIDA: 10/517	MESA DE 180 CM CON RESPALDO Y FREGADERO IZQUIERDO	---	---	---	0 (0)---
2.1.61PARTIDA: 1/519	BANCA EN REGADERA	---	---	---	0 (0)---
2.1.62PARTIDA: 2/519	CARRO TRANSPORTADOR DE ROPA HUMEDA	---	---	---	0 (0)---
2.1.63PARTIDA: 3/519	TABLERO DE CORCHO DE 150 CM.	---	---	---	0 (0)---
2.1.64PARTIDA: 4/519	SILLON ACOJINADO RECLINABLE	---	---	---	0 (0)---
2.1.65PARTIDA: 5/519	SILLA PARA AULA	---	---	---	0 (0)---
2.1.66PARTIDA: 6/519	PIZARRON MAGNETICO DE PARED DE 120 CM.	---	---	---	0 (0)---
2.1.67PARTIDA: 7/519	ESCALERA DE TIJERA DE 3 PELDAÑOS	---	---	---	0 (0)---
2.1.68PARTIDA: 8/519	MESA INFANTIL MATERNAL	---	---	---	0 (0)---
2.1.69PARTIDA: 9/519	MESA INFANTIL PRE-ESCOLAR	---	---	---	0 (0)---
2.1.70PARTIDA: 10/519	SILLA INFANTIL PRE-ESCOLAR	---	---	---	0 (0)---

2.1.71PARTIDA: 11/519	SILLA INFANTIL MATERNAL	---	---	---	0 (0)---
2.1.72PARTIDA: 12/519	PIZARRON MAGNETICO DE PARED DE 150 CM.	---	---	---	0 (0)---
2.1.73PARTIDA: 13/519	PIZARRON MAGNETICO DE PARED DE 180 CM.	---	---	---	0 (0)---
2.1.74PARTIDA: 14/519	BANCA VESTIDOR PARA BANOS	---	---	---	0 (0)---
2.1.75PARTIDA: 15/519	BANCA VESTIDOR PARA CONSULTORIO	---	---	---	0 (0)---
2.1.76PARTIDA: 16/519	CARRO DE ASEO FORMA TIJERA	---	---	---	0 (0)---
2.1.77PARTIDA: 17/519	ESCALERA DE TIJERA DE 3 PELDANOS	---	---	---	0 (0)---
2.1.78PARTIDA: 18/519	SILLA TIPO BOUNCER CON ESTRUCTURA DE TRINEO	---	---	---	0 (0)---
2.1.79PARTIDA: 19/519	TABLERO DE CORCHO DE 120 cm	---	---	---	0 (0)---
2.1.80PARTIDA: 20/519	TARIMA PARA ESTIBAR MERCANCIA	---	---	---	0 (0)---
2.1.81PARTIDA: 21/519	TARIMA PLASTICA PARA PATIN HIDRAULICO,	---	---	---	0 (0)---
2.1.82PARTIDA: 22/519	SILLON RECLINABLE CONFORTABLE TAPIZADO EN TELA	---	---	---	0 (0)---
2.1.83PARTIDA: 23/519	SILLON FIJO CONFORTABLE DE 1 LUGAR TAPIZADO EN TELA	---	---	---	0 (0)---
2.1.84PARTIDA: 24/519	CASILLERO DOBLE EN PLASTICO RESISTENTE	---	---	---	0 (0)---

LCH Leobardo Campero Herrera

Anexo No. 3.5

Formato de cotización o propuesta económica

Grupo 511 "Mobiliario Administrativo"

No.	CUCOP	Clave PREI	Clave SAI	Equipo	Marca*	Modelo*	Fabricante*	Cantidad	PRM sin IVA	% de descuento	Descuento	Precio Unitario ofertado con descuento SIN/IVA	Importe Total Ofertado SIN/IVA
18	51100022	19239	511.339.1022.02.01	ESCRITORIO MODULAR DE 150 CM CON LATERAL IZQUIERDO	LCH	EM150-1022	LCH	18	$ 11,211.44	20.00%	$ 2,242.29	$ 8,969.15	$ 161,444.74
20	51100020	19243	511.268.0250.02.01	CREDENZA DE 150CM CON BASES METALICAS	LCH	CBM-0250	LCH	15	$ 14,711.61	20.00%	$ 2,942.32	$ 11,769.29	$ 176,539.32
21	51100022	19246	511.339.1212.02.01	ESCRITORIO MODULAR TIPO BALA DE 120CM SIN LATERAL	LCH	EMB-1212	LCH	23	$ 12,592.72	20.00%	$ 2,518.54	$ 10,074.18	$ 231,706.05
22	51100079	19698	511.622.0182.00.01	MODULO DE ATENCION Y ORIENTACION AL DERECHOHABIENTE TIPO A	LCH	MAOA-0182	LCH	1	$ 80,352.42	20.00%	$ 16,070.48	$ 64,281.94	$ 64,281.94
23	51100079	19699	511.622.0194.00.01	MODULO DE ATENCION Y ORIENTACION AL DERECHOHABIENTE TIPO B	LCH	MAOB-0194	LCH	1	$ 150,538.07	20.00%	$ 30,107.61	$ 120,430.46	$ 120,430.46
								58	**$ 269,406.26**			**SUBTOTAL**	$ 754,402.50
												IVA	$ 120,704.40
												TOTAL	$ 875,106.90

Importe en letra: (SETECIENTOS CINCUENTA Y CUATRO MIL CUATROCIENTOS DOS PESOS 50/100 M.N.)

Nota:

1.- El porcentaje de descuento mínimo a ofertar para ser susceptible de evaluación será de 0.01%.
2.- Expresarse con un máximo de 2 (dos) decimales (truncado, es decir no redondear).
3.- Indicar con letra el importe total ofertado en Moneda Nacional, antes de I.V.A.
4.- Presentarse preferentemente en hoja membretada del licitante.
5.- La marca, modelo y fabricante deberá coincidir con el ofertado en la propuesta técnica.

LOS PRECIOS SERÁN FIJOS DURANTE LA VIGENCIA DEL CONTRATO.

Ciudad de México, a 10 de marzo de 2022
Atentamente

L. Campero H.

Leobardo Campero Herrera
Propietario
Firma

CompraNet

Volver a la Lista

Publicación DOF

Procedimiento : 1087474 - LA-050GYR975-E3-2022, "Adq-Mob-Advo. para el HGZ, Pachuca de Soto, Hidalgo

Evaluación Final

Expediente:**2401758**- LA-050GYR975-E3-2022, "Adq--Mob-Advo.HGZ, Pachuca de Soto, Hidalgo

Fecha y hora de apertura de proposiciones: 10/03/2022 10:00:00

Administración del Procedi... | Monitoreo de Licit... | Grupo de Evalua... | Apertura de proposiciones | F... | Discusio... | Mensajes Unidad Compradora / Licit...

Resumen de Respuestas | Propuestas Técnicas | Propuestas Económicas | Estatus de la Apertura de Propuestas

Licitante: MERCADO DE MAQUINAS PARA OFICINA

Proposición Económica Licitante - Informe Evaluación

Histórico

Ronda actual
0

Detalles de envío de la Respuesta Económica
Respuesta enviada por Ronda 0 On 10/03/2022 09:29:20 Por LUIS SALINAS

¿Rechazar Propuesta del Licitante?

Motivo del rechazo

Anexo Requerimiento Económico Firmado Digitalmente

PriceEnvelopeSummary.pdf.p7m (79 KB)

Evaluación de la Respuesta actual (Evaluación de la Respuesta anterior)
0 (0) Ver/Añadir Notas

Visualizar Mi Evaluación

Moneda del evento	Moneda respuesta del Proveedor	Precio Total
MXN	MXN	**2.188.393,67**

Moneda de la Proposición: MXN

2. Requerimiento Económico

2.1 PROPOSICIÓN ECONÓMICA GRUPO 511, 514, 517 y 519 - Sección Precio					Total	Comentarios de Evaluación (a nivel de Ítem)	
				(Sub-Total incluido en el Total)	2.188.393,67	0	
	No de Control Interno de la Partida/Concepto de Obra	Descripción	Cantidad	Precio Unitario	Total	Comentarios de Evaluación (a nivel de Ítem)	Descuento
2.1.1	PARTIDA: 1/511	ANAQUEL PARA LIBROS Y REVISTAS	---	---	---	0 (0)	---
2.1.2	PARTIDA: 2/511	ANAQUEL FIJO DE 80 A 85 CM. DOS VISTAS	---	---	---	0 (0)	---
2.1.3	PARTIDA: 3/511	ARCHIVERO DE CUATRO GAVETAS	---	---	---	0 (0)	---
2.1.4	PARTIDA: 4/511	MESA PARA SALA DE USOS MULTIPLES	---	---	---	0 (0)	---
2.1.5	PARTIDA: 5/511	MESA DE APOYO PARA TELEFONOS FABRICADA EN MDF	---	---	---	0 (0)	---
2.1.6	PARTIDA: 6/511	MESA ESQUINERA FABRICADA EN MDF	---	---	---	0 (0)	---
2.1.7	PARTIDA: 7/511	MESA OVAL PARA JUNTAS 10 LUGARES CON BASES METALICAS	---	---	---	0 (0)	---
2.1.8	PARTIDA: 8/511	MODULO ESCRITORIO AUTOSUSTENTABLE PARA UN LUGAR	---	---	---	0 (0)	---
2.1.9	PARTIDA: 9/511	SILLA ALTA GIRATORIA	---	---	---	0 (0)	---
2.1.10	PARTIDA: 10/511	SILLON CONFORTABLE DE 2 LUGARES	---	---	---	0 (0)	---
2.1.11	PARTIDA: 11/511	SILLON CONFORTABLE DE 1 LUGAR, TAPIZADO EN TELA	---	---	---	0 (0)	---

2.1.12PARTIDA: 12/511	TARJETERO DOBLE PARA TARJETAS DE 7.62 X 12.7 CM (3" X 5")	---	---	---	0 (0)	---
2.1.13PARTIDA: 13/511	TARJETERO SENCILLO PARA TARJETAS DE 7.62 X 12.7 CM (3" X 5")	---	---	---	0 (0)	---
2.1.14PARTIDA: 14/511	SILLON GIRATORIO DE RESPALDO BAJO TAPIZADO EN PIEL SINTETICA CON PISTON NEUMATICO	---	---	---	0 (0)	---
2.1.15PARTIDA: 15/511	SILLON FIJO DE RESPALDO BAJO BASE DE TRINEO TAPIZADO EN PIEL SINTETICA	245	2.767,5	678.037,5	0 (0)	922,5
2.1.16PARTIDA: 16/511	ANAQUEL DOBLE PARA LIBROS Y REVISTAS	---	---	---	0 (0)	---
2.1.17PARTIDA: 17/511	ESCRITORIO MODULAR DE 150 cm CON LATERAL DERECHO	---	---	---	0 (0)	---
2.1.18PARTIDA: 18/511	ESCRITORIO MODULAR DE 150 CM CON LATERAL IZQUIERDO	---	---	---	0 (0)	---
2.1.19PARTIDA: 19/511	ESCRITORIO MODULAR TIPO BALA DERECHA DE 150 CM. SIN LATERAL	---	---	---	0 (0)	---
2.1.20PARTIDA: 20/511	CREDENZA DE 150CM CON BASES METALICAS	---	---	---	0 (0)	---
2.1.21PARTIDA: 21/511	ESCRITORIO MODULAR TIPO BALA DE 120CM SIN LATERAL	---	---	---	0 (0)	---
2.1.22PARTIDA: 22/511	MODULO DE ATENCION Y ORIENTACION AL DERECHOHABIENTE TIPO A	---	---	---	0 (0)	---
2.1.23PARTIDA: 23/511	MODULO DE ATENCION Y ORIENTACION AL DERECHOHABIENTE TIPO B	---	---	---	0 (0)	---
2.1.24PARTIDA: 24/511	ANAQUEL FIJO DE 45 CM UNA VISTA	---	---	---	0 (0)	---
2.1.25PARTIDA: 25/511	BANCO ALTO	---	---	---	0 (0)	---
2.1.26PARTIDA: 26/511	CARRETILLA PORTA BULTOS	---	---	---	0 (0)	---
2.1.27PARTIDA: 27/511	ESCRITORIO MODULAR DE 150 CM CON LATERAL DERECHO	---	---	---	0 (0)	---
2.1.28PARTIDA: 28/511	ESCRITORIO MODULAR DE 150 CM CON LATERAL IZQUIERDO	---	---	---	0 (0)	---
2.1.29PARTIDA: 29/511	ESCRITORIO MODULAR TIPO BALA DE 120 CM SIN LATERAL	---	---	---	0 (0)	---
2.1.30PARTIDA: 30/511	ESCRITORIO MODULAR TIPO BALA DE 150 CM. SIN LATERAL	---	---	---	0 (0)	---
2.1.31PARTIDA: 31/511	PORTA ROTAFOLIO CON PIZARRON	---	---	---	0 (0)	---
2.1.32PARTIDA: 32/511	SILLA FIJA APILABLE CON ESTRUCTURA TRINEO	---	---	---	0 (0)	---
2.1.33PARTIDA: 33/511	SILLA GIRATORIA DE RESPALDO BAJO TAPIZADA EN POLIPIEL CON PISTÓN NEUMÁTICO	---	---	---	0 (0)	---
2.1.34PARTIDA: 34/511	SILLON CONFORTABLE DE 1 LUGAR, TAPIZADO EN TELA.	---	---	---	0 (0)	---
2.1.35PARTIDA: 35/511	SILLON CONFORTABLE DE 3 LUGARES, TAPIZADO EN TELA	---	---	---	0 (0)	---
2.1.36PARTIDA: 36/511	SILLA GIRATORIA DE RESPALDO ALTO TAPIZADA EN POLIPIEL CON PISTÓN NEUMÁTICO	---	---	---	0 (0)	---
2.1.37PARTIDA: 37/511	SILLA GIRATORIA DE RESPALDO BAJO TAPIZADA EN POLIPIEL CON PISTÓN NEUMÁTICO	---	---	---	0 (0)	---
2.1.38PARTIDA: 38/511	ARCHIVERO 4 GAVETAS CON FRENTES EN MDP	---	---	---	0 (0)	---
2.1.39PARTIDA: 39/511	EXHIBIDOR DE REVISTAS.	---	---	---	0 (0)	---
2.1.40PARTIDA: 40/511	SILLON CONFORTABLE DE 2 LUGARES, TAPIZADO EN TELA	---	---	---	0 (0)	---
2.1.41PARTIDA: 41/511	MESA DE APOYO LATERAL EN MDP	---	---	---	0 (0)	---
2.1.42PARTIDA: 42/511	MESA DE USOS MULTIPLES EN MDP	---	---	---	0 (0)	---
2.1.43PARTIDA: 43/511	SILLA GIRATORIA DE RESPALDO BAJO TAPIZADA EN TELA CON PISTON NEUMATICO	193	2.826,25	545.466,25	0 (0)	498,75
2.1.44PARTIDA: 44/511	SILLA FIJA DE RESPALDO BAJO BASE DE TRINEO TAPIZADA EN TELA	---	---	---	0 (0)	---
2.1.45PARTIDA: 45/511	SILLA ALTA GIRATORIA CON MECANISMO DE CONTACTO PERMANENTE Y ARO REPOSA PIES	---	---	---	0 (0)	---
2.1.46PARTIDA: 46/511	MESA CIRCULAR PARA JUNTAS DE 4 LUGARES DE CRISTAL	---	---	---	0 (0)	---
2.1.47PARTIDA: 47/511	MESA DE CENTRO EN MDP	---	---	---	0 (0)	---
2.1.48PARTIDA: 48/511	ESCRITORIO RECTANGULAR DE 150 CM.	---	---	---	0 (0)	---
2.1.49PARTIDA: 49/511	SILLA FIJA DE POLIPROPILENO	---	---	---	0 (0)	---
2.1.50PARTIDA: 1/514	CARRO PARA SUPERMERCADO	---	---	---	0 (0)	---
2.1.51PARTIDA: 1/517	BOTE DE BASURA SOBRE CARRO PATIN	---	---	---	0 (0)	---
2.1.52PARTIDA: 2/517	MESA DE 230 CM CON FREGADERO IZQUIERDO	---	---	---	0 (0)	---
2.1.53PARTIDA: 3/517	MESA DE 150 CM CON RESPALDO Y FREGADERO IZQUIERDO	---	---	---	0 (0)	---
2.1.54PARTIDA: 4/517	MESA PARA COMEDOR 4 LUGARES	---	---	---	0 (0)	---
2.1.55PARTIDA: 5/517	MESA LISA DE 120 CM CON RESPALDO Y ENTREPAÑO	---	---	---	0 (0)	---
2.1.56PARTIDA: 6/517	MESA LISA 180 CM. PARA RECIBO DE LOZA CON ESCURRIDERO DERECHO	---	---	---	0 (0)	---
2.1.57PARTIDA: 7/517	MESA DE 120 CM CON FREGADERO IZQUIERDO	---	---	---	0 (0)	---
2.1.58PARTIDA: 8/517	COCINETA CON PARRILLA ELECTRICA IZQUIERDA Y FREGADERO DERECHO	---	---	---	0 (0)	---
2.1.59PARTIDA: 9/517	MESA LISA DE 120 CM CON RESP Y ENTR	25	8.912,46	222.811,5	0 (0)	2.228,11
2.1.60PARTIDA: 10/517	MESA DE 180 CM CON RESPALDO Y FREGADERO IZQUIERDO	---	---	---	0 (0)	---
2.1.61PARTIDA: 1/519	BANCA EN REGADERA	74	2.732,63	202.214,62	0 (0)	303,63
2.1.62PARTIDA: 2/519	CARRO TRANSPORTADOR DE ROPA HUMEDA	---	---	---	0 (0)	---
2.1.63PARTIDA: 3/519	TABLERO DE CORCHO DE 150 CM.	---	---	---	0 (0)	---
2.1.64PARTIDA: 4/519	SILLON ACOJINADO RECLINABLE	---	---	---	0 (0)	---
2.1.65PARTIDA: 5/519	SILLA PARA AULA	---	---	---	0 (0)	---
2.1.66PARTIDA: 6/519	PIZARRON MAGNETICO DE PARED DE 120 CM.	---	---	---	0 (0)	---
2.1.67PARTIDA: 7/519	ESCALERA DE TIJERA DE 3 PELDAÑOS	---	---	---	0 (0)	---
2.1.68PARTIDA: 8/519	MESA INFANTIL MATERNAL	---	---	---	0 (0)	---
2.1.69PARTIDA: 9/519	MESA INFANTIL PRE-ESCOLAR	---	---	---	0 (0)	---
2.1.70PARTIDA: 10/519	SILLA INFANTIL PRE-ESCOLAR	---	---	---	0 (0)	---

2.1.71	PARTIDA: 11/519	SILLA INFANTIL MATERNAL	---	---	---	0 (0) ---
2.1.72	PARTIDA: 12/519	PIZARRON MAGNETICO DE PARED DE 150 CM.	---	---	---	0 (0) ---
2.1.73	PARTIDA: 13/519	PIZARRON MAGNETICO DE PARED DE 180 CM.	---	---	---	0 (0) ---
2.1.74	PARTIDA: 14/519	BANCA VESTIDOR PARA BANOS	---	---	---	0 (0) ---
2.1.75	PARTIDA: 15/519	BANCA VESTIDOR PARA CONSULTORIO	---	---	---	0 (0) ---
2.1.76	PARTIDA: 16/519	CARRO DE ASEO FORMA TIJERA	---	---	---	0 (0) ---
2.1.77	PARTIDA: 17/519	ESCALERA DE TIJERA DE 3 PELDANOS	---	---	---	0 (0) ---
2.1.78	PARTIDA: 18/519	SILLA TIPO BOUNCER CON ESTRUCTURA DE TRINEO	---	---	---	0 (0) ---
2.1.79	PARTIDA: 19/519	TABLERO DE CORCHO DE 120 cm	---	---	---	0 (0) ---
2.1.80	PARTIDA: 20/519	TARIMA PARA ESTIBAR MERCANCIA	---	---	---	0 (0) ---
2.1.81	PARTIDA: 21/519	TARIMA PLASTICA PARA PATIN HIDRAULICO,	---	---	---	0 (0) ---
2.1.82	PARTIDA: 22/519	SILLON RECLINABLE CONFORTABLE TAPIZADO EN TELA	---	---	---	0 (0) ---
2.1.83	PARTIDA: 23/519	SILLON FIJO CONFORTABLE DE 1 LUGAR TAPIZADO EN TELA	84	6.426,95	539.863,8	0 (0) 2.142,32
2.1.84	PARTIDA: 24/519	CASILLERO DOBLE EN PLASTICO RESISTENTE	---	---	---	0 (0) ---

GOBIERNO DE MÉXICO | IMSS

DIRECCIÓN DE ADMINISTRACIÓN
Unidad de Infraestructura, Proyectos Especiales y Cartera de Inversión
Coordinación de Infraestructura Inmobiliaria
Coordinación Técnica de Proyectos y Construcción de Inmuebles

IMSS 2022 Planes de Apoyo

Anexo No. 3.5
Formato de cotización o propuesta económica
Grupo 511 "Mobiliario Administrativo"

No.	CUCOP	Clave PREI	Clave SAI	Equipo	Marca*	Modelo*	Fabricante*	Cantidad	PRM sin IVA	% de descuento	Descuento	Precio Unitario ofertado con descuento SIN/IVA	Importe Total Ofertado SIN/IVA
1	51100111	16555	511.026.0378.01.01	ANAQUEL PARA LIBROS Y REVISTAS				0	$ 21,197.60	0.00%	$ -	$ 21,197.60	$ -
2	51100111	16556	511.026.0436.01.01	ANAQUEL FIJO DE 80 A 85 CM. DOS VISTAS				0	$ 19,305.75	0.00%	$ -	$ 19,305.75	$ -
3	51100004	16561	511.076.0351.01.01	ARCHIVERO DE CUATRO GAVETAS				0	$ 6,525.83	0.00%	$ -	$ 6,525.83	$ -
4	51100040	16600	511.619.1080.01.01	MESA PARA SALA DE USOS MÚLTIPLES				0	$ 6,636.73	0.00%	$ -	$ 6,636.73	$ -
5	51100040	16602	511.619.1106.01.01	MESA DE APOYO PARA TELEFONOS FABRICADA EN MDF				30	$ 2,943.43			$ 2,943.43	
6	51100040	16606	511.619.1155.01.01	MESA ESQUINERA FABRICADA EN MDF				0	$ 2,271.09	0.00%	$ -	$ 2,271.09	$ -
7	51100040	16607	511.619.1197.01.01	MESA OVAL PARA JUNTAS 10 LUGARES CON BASES METALICAS				0	$ 11,385.00	0.00%	$ -	$ 11,385.00	$ -
8	51100022	16612	511.622.0079.01.01	MODULO ESCRITORIO AUTOSUSTENTABLE PARA UN LUGAR				0	$ 17,100.00	0.00%	$ -	$ 17,100.00	$ -
9	51100094	16619	511.814.0069.01.01	SILLA ALTA GIRATORIA				0	$ 2,807.18	0.00%	$ -	$ 2,807.18	$ -
10	51100101	16629	511.836.0337.01.01	SILLON CONFORTABLE DE 2 LUGARES				0	$ 8,317.87	0.00%	$ -	$ 8,317.87	$ -
11	51100101	16630	511.836.0345.01.01	SILLÓN CONFORTABLE DE 1 LUGAR, TAPIZADO EN TELA				0	$ 7,768.50	0.00%	$ -	$ 7,768.50	$ -
12	51300187	16631	511.883.0057.01.01	TARJETERO DOBLE PARA TARJETAS DE 7.62 X 12.7 CM (3" X 5")				0	$ 6,300.00	0.00%	$ -	$ 6,300.00	$ -
13	51300187	16636	511.883.0305.01.01	TARJETERO SENCILLO PARA TARJETAS DE 7.62 X 12.7 CM (3" X 5")				0	$ 1,431.34	0.00%	$ -	$ 1,431.34	$ -
14	51100101	18543	511.836.0295.02.01	SILLON GIRATORIO DE RESPALDO BAJO TAPIZADO EN PIEL SINTETICA CON PISTON NEUM				0	$ 2,657.00	0.00%	$ -	$ 2,657.00	$ -
15	51100101	18555	511.836.0311.02.01	SILLON FIJO DE RESPALDO BAJO BASE DE	EXTRAL	IMSSHGO	ALUMINIO EXTRUDO EXTRAL, S.A. D	245	$ 3,690.00	25.00%	$ 922.50	$ 2,767.50	$ 678,037.50
16	51100111	19122	511.026.0462.00.01	ANAQUEL DOBLE PARA LIBROS Y REVISTAS				0	$ 12,332.50	0.00%	$ -	$ 12,332.50	$ -
17	51100022	19238	511.339.1014.02.01	ESCRITORIO MODULAR DE 150 cm CON LATERAL DERECHO				0	$ 11,211.44	0.00%	$ -	$ 11,211.44	$ -
18	51100022	19239	511.339.1022.02.01	ESCRITORIO MODULAR DE 150 CM CON LATERAL IZQUIERDO				0	$ 11,211.44	0.00%	$ -	$ 11,211.44	$ -
19	51100022	19241	511.339.1220.02.01	ESCRITORIO MODULAR TIPO BALA DERECHA DE 150 CM. SIN LATERAL				0	$ 10,450.00	0.00%	$ -	$ 10,450.00	$ -
20	51100020	19243	511.268.0250.02.01	CREDENZA DE 150CM CON BASES METALICAS				0	$ 14,711.61	0.00%	$ -	$ 14,711.61	$ -
21	51100022	19246	511.339.1212.02.01	ESCRITORIO MODULAR TIPO BALA DE 120CM SIN LATERAL				0	$ 12,592.72	0.00%	$ -	$ 12,592.72	$ -
22	51100079	19698	511.622.0182.00.01	MODULO DE ATENCION Y ORIENTACION AL DERECHOHABIENTE TIPO A				0	$ 80,352.42	0.00%	$ -	$ 80,352.42	$ -
23	51100079	19699	511.622.0194.00.01	MODULO DE ATENCION Y ORIENTACION AL DERECHOHABIENTE TIPO B				0	$ 150,538.07	0.00%	$ -	$ 150,538.07	$ -
24	51100111	19977	511.026.0501.00.01	ANAQUEL FIJO DE 45 CM UNA VISTA				0	$ 10,832.56	0.00%	$ -	$ 10,832.56	$ -
25	51100012	19980	511.109.0345.00.01	BANCO ALTO				0	$ 1,047.56	0.00%	$ -	$ 1,047.56	$ -
26	56700026	19981	511.178.0113.00.01	CARRETILLA PORTA BULTOS				0	$ 1,590.64	0.00%	$ -	$ 1,590.64	$ -
27	51100022	19989	511.339.1275.00.01	ESCRITORIO MODULAR DE 150 CM CON LATERAL DERECHO				0	$ 10,925.00	0.00%	$ -	$ 10,925.00	$ -
28	51100022	19990	511.339.1288.00.01	ESCRITORIO MODULAR DE 150 CM CON LATERAL IZQUIERDO				0	$ 10,830.00	0.00%	$ -	$ 10,830.00	$ -
29	51100022	19992	511.339.1304.00.01	ESCRITORIO MODULAR TIPO BALA DE 120 CM SIN LATERAL				0	$ 6,155.00	0.00%	$ -	$ 6,155.00	$ -
30	51100022	19993	511.339.1313.00.01	ESCRITORIO MODULAR TIPO BALA DE 150 CM. SIN LATERAL				0	$ 8,075.00	0.00%	$ -	$ 8,075.00	$ -
31	51100089	20006	511.790.0227.00.01	PORTA ROTAFOLIO CON PIZARRON				0	$ 3,840.31	0.00%	$ -	$ 3,840.31	$ -
32	51100090	20008	511.814.0356.00.01	SILLA FIJA APILABLE CON ESTRUCTURA TRINEO				0	$ 1,290.00	0.00%	$ -	$ 1,290.00	$ -
33	51100094	20009	511.814.0364.00.01	SILLA GIRATORIA DE RESPALDO BAJO TAPIZADA EN POLIPIEL CON PISTÓN NEUMÁTICO				0	$ 2,583.90	0.00%	$ -	$ 2,583.90	$ -
34	51100101	20010	511.836.0458.00.01	SILLON CONFORTABLE DE 1 LUGAR, TAPIZADO EN TELA.				0	$ 7,997.40	0.00%	$ -	$ 7,997.40	$ -
35	51100101	20011	511.836.0466.00.01	SILLON CONFORTABLE DE 3 LUGARES, TAPIZADO EN TELA				0	$ 13,286.70	0.00%	$ -	$ 13,286.70	$ -
36	51100094	20014	511.836.0496.00.01	SILLA GIRATORIA DE RESPALDO ALTO TAPIZADA EN POLIPIEL CON PISTÓN NEUMÁTICO				0	$ 4,339.97	0.00%	$ -	$ 4,339.97	$ -
37	51100094	20015	511.836.0505.00.01	SILLA GIRATORIA DE RESPALDO BAJO TAPIZADA EN POLIPIEL CON PISTÓN NEUMÁTICO				87	$ 3,125.00			$ 3,125.00	
38	51100004	20388	511.076.1023.00.01	ARCHIVERO 4 GAVETAS CON FRENTES EN MDP				0	$ 10,925.00	0.00%	$ -	$ 10,925.00	$ -
39	51100078	20401	511.401.0094.00.01	EXHIBIDOR DE REVISTAS.				0	$ 17,575.00	0.00%	$ -	$ 17,575.00	$ -
40	51100101	20413	511.836.0514.00.01	SILLON CONFORTABLE DE 2 LUGARES, TAPIZADO EN TELA				0	$ 7,885.00	0.00%	$ -	$ 7,885.00	$ -
41	51100040	20545	511.619.1457.00.01	MESA DE APOYO LATERAL EN MDP				0	$ 4,336.86	0.00%	$ -	$ 4,336.86	$ -
42	51100040	20546	511.619.1465.00.01	MESA DE USOS MULTIPLES EN MDP				0	$ 6,925.50	0.00%	$ -	$ 6,925.50	$ -
43	51100094	20554	511.814.0382.00.01	SILLA GIRATORIA DE RESPALDO BAJO TAPI	EXTRAL	IMSSHGO	ALUMINIO EXTRUDO EXTRAL, S.A. D	193	$ 3,325.00	15.00%	$ 498.75	$ 2,826.25	$ 545,466.25
44	51100090	20555	511.814.0394.00.01	SILLA FIJA DE RESPALDO BAJO BASE DE TRINEO TAPIZADA EN TELA				0	$ 1,852.29	0.00%	$ -	$ 1,852.29	$ -
45	51100094	20556	511.814.0405.00.01	SILLA ALTA GIRATORIA CON MECANISMO DE CONTACTO PERMANENTE Y ARO REPOSA PI				0	$ 3,100.00	0.00%	$ -	$ 3,100.00	$ -
46	51100040	20559	511.619.1476.00.01	MESA CIRCULAR PARA JUNTAS DE 4 LUGARES DE CRISTAL				0	$ 9,025.00	0.00%	$ -	$ 9,025.00	$ -
47	51100040	20561	511.619.1483.00.01	MESA DE CENTRO EN MDP				0	$ 5,842.50	0.00%	$ -	$ 5,842.50	$ -
48	51100022	20592	511.339.1422.00.01	ESCRITORIO RECTANGULAR DE 150 CM.				0	$ 7,473.38	0.00%	$ -	$ 7,473.38	$ -
49	51100090	20673	511.814.0421.00.01	SILLA FIJA DE POLIPROPILENO				0	$ 2,213.98	0.00%	$ -	$ 2,213.98	$
								555	$ 590,136.07			SUBTOTAL	$ 1,223,503.75
												IVA	$ 195,760.60
												TOTAL	$ 1,419,264.35

Importe en letra: UN MILLON CUATROCIENTOS DIEZ Y NUEVE MIL DOSCIENTOS SESENTA Y CUATRO PESOS 35/100 M.N.

Mercado de Máquinas para Oficinas S.A. de C.V.
Misión de Bucareli No. 7, Parque Industrial Bernardo Quintana, El Marqués, Qro. C.P. 76246
Tel. 01 800 333 636 672 (442) 215 30 58 y 59 E-mail: ventas@memosamuebles.com
R.F.C. MMO800912MA1 www.memosamuebles.com

memosa®

Anexo No. 3.5
Formato de cotización o propuesta económica
Grupo 511 "Mobiliario Administrativo"

No.	CUCOP	Clave PREI	Clave SAI	Equipo	Marca*	Modelo*	Fabricante*	Cantidad	PRM sin IVA	% de descuento	Descuento	Precio Unitario ofertado con descuento SIN/IVA	Importe Total Ofertado SIN/IVA

Nota:

1.- El porcentaje de descuento mínimo a ofertar para ser susceptible de evaluación será de 0.01%.
2.- Expresarse con un máximo de 2 (dos) decimales (truncado, es decir no redondear).
3.- Indicar con letra el importe total ofertado en Moneda Nacional, antes de I.V.A.
4.- Presentarse preferentemente en hoja membretada del licitante.
5.- La marca, modelo y fabricante deberá coincidir con el ofertado en la propuesta técnica.

LOS PRECIOS SERÁN FIJOS DURANTE LA VIGENCIA DEL CONTRATO.

RODOLFO LOZANO CONTRERAS
REPRESENTANTE LEGAL

Mercado de Máquinas para Oficinas S.A. de C.V.
Misión de Bucareli No. 7, Parque Industrial Bernardo Quintana, El Marqués, Qro. C.P. 76246
Tel. 01 800 333 636 672 (442) 215 30 58 y 59 E-mail: ventas@memosamuebles.com
R.F.C. MMO800912MA1 www.memosamuebles.com

memosa®

GOBIERNO DE MÉXICO | IMSS

DIRECCIÓN DE ADMINISTRACIÓN
Unidad de Infraestructura, Proyectos Especiales y Cartera de Inversión
Coordinación de Infraestructura Inmobiliaria
Coordinación Técnica de Proyectos y Construcción de Inmuebles

IMSS 2022 Flor de Mag

Anexo No. 3.5
Formato de cotización o propuesta económica
Grupo 517 "Mobiliario para Nutrición y Dietética (Cocina y Comedor)"

No.	CUCOP	Clave PREI	Clave SAI	Equipo	Marca*	Modelo*	Fabricante*	Cantidad	PRM sin IVA	% de descuento	Descuento	Precio Unitario ofertado con descuento SIN/IVA	Importe Total Ofertado SIN/IVA
1	53100053	16875	517.185.0066.01.01	BOTE DE BASURA SOBRE CARRO PATIN				0	$ 8,917.50	0.00%	$ -	$ 8,917.50	$ -
2	51100040	16918	517.609.1386.01.01	MESA DE 230 CM CON FREGADERO IZQUIERDO				1	$ 23,432.70	0.00%	$ -	$ 23,432.70	
3	51100040	16938	517.609.1196.01.01	MESA DE 150 CM CON RESPALDO Y FREGADERO IZQUIERDO				1	$ 16,950.05	0.00%	$ -	$ 16,950.05	
4	51100040	16957	517.609.0784.01.01	MESA PARA COMEDOR 4 LUGARES				1	$ 4,560.00	0.00%	$ -	$ 4,560.00	
5	51100040	16975	517.609.0602.01.01	MESA LISA DE 120 CM CON RESPALDO Y ENTREPAÑO				1	$ 11,875.00	0.00%	$ -	$ 11,875.00	
6	51100040	19164	517.609.0222.02.01	MESA LISA 160 CM. PARA RECIBO DE LOZA CON ESCURRIDERO DERECHO				1	$ 17,412.50	0.00%	$ -	$ 17,412.50	
7	51100040	19392	517.609.5193.00.01	MESA DE 120 CM CON FREGADERO IZQUIERDO				1	$ 14,125.00	0.00%	$ -	$ 14,125.00	
8	51900208	19729	517.270.0022.01.01	COCINETA CON PARRILLA ELECTRICA IZQUIERDA Y FREGADERO DERECHO				1	$ 20,412.76	0.00%	$ -	$ 20,412.76	
9	51100040	20111	517.609.5613.00.01	MESA LISA DE 120 CM CON RESP Y ENTR	EXTRAL	IMSSHGO	ALUMINIO EXTRUIDO EXTRAL, S.A.	25	$ 11,140.57	20.00%	$ 2,228.11	$ 8,912.46	$ 222,811.40
10	51100040	20474	517.609.6189.00.01	MESA DE 180 CM CON RESPALDO Y FREGADERO IZQUIERDO				1	$ 14,777.50	0.00%	$ -	$ 14,777.50	
								33	$ 143,603.58			SUBTOTAL	$ 222,811.40
												IVA	$ 35,649.82
												TOTAL	$ 258,461.22

Importe en letra: DOSCIENTOS CINCUENTA Y OCHO MIL CUATROCIENTOS SESENTA Y UN PESOS 22/100 M.N.

Nota:

1.- El porcentaje de descuento mínimo a ofertar para ser susceptible de evaluación será de 0.01%.
2.- Expresarse con un máximo de 2 (dos) decimales (truncado, es decir no redondear).
3.- Indicar con letra el importe total ofertado en Moneda Nacional, antes de I.V.A.
4.- Presentarse preferentemente en hoja membretada del licitante.
5.- La marca, modelo y fabricante deberá coincidir con el ofertado en la propuesta técnica.

LOS PRECIOS SERÁN FIJOS DURANTE LA VIGENCIA DEL CONTRATO.

RODOLFO LOZANO CONTRERAS
REPRESENTANTE LEGAL

Mercado de Máquinas para Oficinas S.A. de C.V.
Misión de Bucareli No. 7, Parque Industrial Bernardo Quintana, El Marqués, Qro. C.P. 76246
Tel. 01 800 333 636 672 (442) 215 30 58 y 59 E-mail: ventas@memosamuebles.com
R.F.C. MMO0800912MA1 www.memosamuebles.com

memosa

GOBIERNO DE MÉXICO | IMSS

DIRECCIÓN DE ADMINISTRACIÓN
Unidad de Infraestructura, Proyectos Especiales y Cartera de Inversión
Coordinación de Infraestructura Inmobiliaria
Coordinación Técnica de Proyectos y Construcción de Inmuebles

IMSS 2022 Flores Magón

Anexo No. 3.5

Formato de cotización o propuesta económica

Grupo 519 "Mobiliario para Salas de Espera, Almacenes, Lavanderías y Auditorios"

No.	CUCOP	Clave PREI	Clave SAI	Equipo	Marca*	Modelo*	Fabricante*	Cantidad	PRM sin IVA	% de descuento	Descuento	Precio Unitario ofertado con descuento SIN/IVA	Importe Total Ofertado SIN/IVA
1	51100009	16932	519.104.0269.01.01	BANCA EN REGADERA	EXTRAL	IMSSHGO	ALUMINIO EXTRUIDO EXTRAL	74	$ 3,036.25	10.00%	$ 303.63	$ 2,732.63	$ 202,214.25
2	51200013	16991	519.160.0203.01.01	CARRO TRANSPORTADOR DE ROPA HUMEDA				0	$ 21,708.70	0.00%	$ -		$ -
3	51900256	17004	519.865.0078.01.01	TABLERO DE CORCHO DE 150 CM.				0	$ 1,589.53	0.00%	$ -		$ -
4	51100101	17005	519.824.0052.01.01	SILLON ACOJINADO RECLINABLE				0	$ 8,290.18	0.00%	$ -		$ -
5	51100090	17006	519.810.0058.01.01	SILLA PARA AULA				40	$ 4,136.95	0.00%	$ -		$ -
6	51900216	17014	519.695.0058.01.01	PIZARRON MAGNETICO DE PARED DE 120 CM.				29	$ 2,970.76	0.00%	$ -		$ -
7	51900106	16569	519.315.0017.00.01	ESCALERA DE TIJERA DE 3 PELDAÑOS				0	$ 1,395.95	0.00%	$ -		$ -
8	51100040	19300	519.630.3506.02.01	MESA INFANTIL MATERNAL				1	$ 2,133.30	0.00%	$ -		$ -
9	51100040	19301	519.630.3514.02.01	MESA INFANTIL PRE-ESCOLAR				4	$ 1,635.00	0.00%	$ -		$ -
10	51100095	19302	519.810.0017.02.01	SILLA INFANTIL PRE-ESCOLAR				14	$ 777.50	0.00%	$ -		$ -
11	51100095	19304	519.810.0355.02.01	SILLA INFANTIL MATERNAL				4	$ 807.00	0.00%	$ -		$ -
12	51900216	19706	519.695.1908.01.01	PIZARRON MAGNETICO DE PARED DE 150 CM.				29	$ 3,749.57	0.00%	$ -		$ -
13	51900216	19707	519.695.1917.01.01	PIZARRON MAGNETICO DE PARED DE 180 CM.				0	$ 4,277.95	0.00%	$ -		$ -
14	51100009	20051	519.104.0569.00.01	BANCA VESTIDOR PARA BAÑOS				0	$ 2,256.50	0.00%	$ -		$ -
15	51100010	20052	519.104.0574.00.01	BANCA VESTIDOR PARA CONSULTORIO				0	$ 2,377.94	0.00%	$ -		$ -
16	51200010	20055	519.160.0357.00.01	CARRO DE ASEO FORMA TIJERA				0	$ 2,530.00	0.00%	$ -		$ -
17	51900106	20060	519.315.0059.00.01	ESCALERA DE TIJERA DE 3 PELDAÑOS				0	$ 1,541.65	0.00%	$ -		$ -
18	51100090	20076	519.810.0381.00.01	SILLA TIPO BOUNCER CON ESTRUCTURA DE TRINEO				0	$ 2,443.69	0.00%	$ -		$ -
19	51900256	20079	519.865.0105.00.01	TABLERO DE CORCHO DE 120 cm				82	$ 1,275.54	0.00%	$ -		$ -
20	29500010	20081	519.873.0141.00.01	TARIMA PARA ESTIBAR MERCANCIA				0	$ 1,143.21	0.00%	$ -		$ -
21	29500010	20082	519.873.0151.00.01	TARIMA PLASTICA PARA PATIN HIDRAULICO.				0	$ 1,950.40	0.00%	$ -		$ -
22	51100101	20567	519.824.0513.00.01	SILLÓN RECLINABLE CONFORTABLE TAPIZADO EN TELA				0	$ 6,827.65	0.00%	$ -		$ -
23	51100101	20568	519.824.0526.00.01	SILLÓN FIJO CONFORTABLE DE 1 LUGAR TAPIZADO EN TEL	EXTRAL	IMSSHGO	ALUMINIO EXTRUIDO EXTRAL	84	$ 8,569.27	25.00%	$ 2,142.32	$ 6,426.95	$ 539,864.01
24	51100039	20583	519.196.0194.00.01	CASILLERO DOBLE EN PLASTICO RESISTENTE				0	$ 7,843.48	0.00%	$ -		$ -
								361	$ 95,267.97			SUBTOTAL	$ 742,078.26
												IVA	$ 118,732.52
												TOTAL	$ 860,810.78

Importe en letra: OCHOCIENTOS SESENTA MIL OCHOCIENTOS DIEZ PESOS 78/100 M.N.

Nota:

1.- El porcentaje de descuento mínimo a ofertar para ser susceptible de evaluación será de 0.01%.

2.- Expresarse con un máximo de 2 (dos) decimales (truncado, es decir no redondear).

3.- Indicar con letra el importe total ofertado en Moneda Nacional, antes de I.V.A.

4.- Presentarse preferentemente en hoja membretada del licitante.

5.- La marca, modelo y fabricante deberá coincidir con el ofertado en la propuesta técnica.

LOS PRECIOS SERÁN FIJOS DURANTE LA VIGENCIA DEL CONTRATO.

RODOLFO LOZANO CONTRERAS
REPRESENTANTE LEGAL

memosa®
Misión de Bucareli No. 7, Parque Industrial Bernardo Quintana, El Marqués, Qro. C.P. 76246
Tel. 01 800 333 636 672 (442) 215 30 58 y 59 E-mail: ventas@memosamuebles.com
R.F.C. MMO0800912MA1 www.memosamuebles.com
Mercado de Máquinas para Oficinas S.A. de C.V.

CompraNet

Volver a la Lista

Publicación DOF

Procedimiento : 1087474 - LA-050GYR975-E3-2022, "Adq-Mob-Advo. para el HGZ, Pachuca de Soto, Hidalgo

Evaluación Final

Expediente:**2401758**- LA-050GYR975-E3-2022, "Adq–Mob-Advo.HGZ, Pachuca de Soto, Hidalgo

Fecha y hora de apertura de proposiciones: 10/03/2022 10:00:00

Administración del Procedi... | Monitoreo de Licit... | Grupo de Evalua... | Apertura de proposiciones | F... | Discusio... | Mensajes Unidad Compradora / Licit...

Resumen de Respuestas | Propuestas Técnicas | Propuestas Económicas | Estatus de la Apertura de Propuestas

Licitante: PLANES Y PROYECTOS INDUSTRIALES Y COMERCIALES SA DE CV

Proposición Económica Licitante - Informe Evaluación

Histórico

Ronda actual
0

Detalles de envío de la Respuesta Económica
Respuesta enviada por Ronda 0 On 10/03/2022 02:38:29 Por FRANCISCO JAVIER MORFIN SANCHEZ

¿Rechazar Propuesta del Licitante?

Motivo del rechazo

Anexo Requerimiento Económico Firmado Digitalmente

PriceEnvelopeSummary.pdf.p7m (80 KB)

Evaluación de la Respuesta actual (Evaluación de la Respuesta anterior)

0 (0) Ver/Añadir Notas

Visualizar Mi Evaluación | Comprobar la descarga de Anexos

Moneda del evento	Moneda respuesta del Proveedor	Precio Total
MXN	MXN	4.878.191,35

Moneda de la Proposición: MXN

2. Requerimiento Económico

2.1 PROPOSICIÓN ECONÓMICA GRUPO 511, 514, 517 y 519 - Sección Precio					Total	Comentarios de Evaluación (a nivel de Ítem)	
				(Sub-Total incluido en el Total)	4.878.191,35	0	
	No de Control Interno de la Partida/Concepto de Obra	Descripción	Cantidad	Precio Unitario	Total	Comentarios de Evaluación (a nivel de Ítem)	Descuento
2.1.1	PARTIDA: 1/511	ANAQUEL PARA LIBROS Y REVISTAS	4	20.985,62	83.942,48	0 (0)	
2.1.2	PARTIDA: 2/511	ANAQUEL FIJO DE 80 A 85 CM. DOS VISTAS	13	19.112,69	248.464,97	0 (0)	
2.1.3	PARTIDA: 3/511	ARCHIVERO DE CUATRO GAVETAS	---	---	---	0 (0)	---
2.1.4	PARTIDA: 4/511	MESA PARA SALA DE USOS MÚLTIPLES	9	6.570,36	59.133,24	0 (0)	
2.1.5	PARTIDA: 5/511	MESA DE APOYO PARA TELEFONOS FABRICADA EN MDF	30	2.913,99	87.419,7	0 (0)	
2.1.6	PARTIDA: 6/511	MESA ESQUINERA FABRICADA EN MDF	8	2.248,37	17.986,96	0 (0)	
2.1.7	PARTIDA: 7/511	MESA OVAL PARA JUNTAS 10 LUGARES CON BASES METALICAS	---	---	---	0 (0)	---
2.1.8	PARTIDA: 8/511	MODULO ESCRITORIO AUTOSUSTENTABLE PARA UN LUGAR	7	16.929	118.503	0 (0)	
2.1.9	PARTIDA: 9/511	SILLA ALTA GIRATORIA	---	---	---	0 (0)	---
2.1.10	PARTIDA: 10/511	SILLON CONFORTABLE DE 2 LUGARES	---	---	---	0 (0)	---
2.1.11	PARTIDA: 11/511	SILLON CONFORTABLE DE 1 LUGAR, TAPIZADO EN TELA	---	---	---	0 (0)	---

2.1.12PARTIDA: 12/511	TARJETERO DOBLE PARA TARJETAS DE 7.62 X 12.7 CM (3" X 5")	---	---	---	0 (0)---
2.1.13PARTIDA: 13/511	TARJETERO SENCILLO PARA TARJETAS DE 7.62 X 12.7 CM (3" X 5")	---	---	---	0 (0)---
2.1.14PARTIDA: 14/511	SILLON GIRATORIO DE RESPALDO BAJO TAPIZADO EN PIEL SINTETICA CON PISTON NEUMATICO	---	---	---	0 (0)---
2.1.15PARTIDA: 15/511	SILLON FIJO DE RESPALDO BAJO BASE DE TRINEO TAPIZADO EN PIEL SINTETICA	245	3.653,1	895.009,5	0 (0)
2.1.16PARTIDA: 16/511	ANAQUEL DOBLE PARA LIBROS Y REVISTAS	---	---	---	0 (0)---
2.1.17PARTIDA: 17/511	ESCRITORIO MODULAR DE 150 cm CON LATERAL DERECHO	12	11.099,32	133.191,84	0 (0)
2.1.18PARTIDA: 18/511	ESCRITORIO MODULAR DE 150 CM CON LATERAL IZQUIERDO	18	11.099,32	199.787,76	0 (0)
2.1.19PARTIDA: 19/511	ESCRITORIO MODULAR TIPO BALA DERECHA DE 150 CM. SIN LATERAL	1	10.345,5	10.345,5	0 (0)
2.1.20PARTIDA: 20/511	CREDENZA DE 150CM CON BASES METALICAS	15	14.564,49	218.467,35	0 (0)
2.1.21PARTIDA: 21/511	ESCRITORIO MODULAR TIPO BALA DE 120CM SIN LATERAL	23	12.466,79	286.736,17	0 (0)
2.1.22PARTIDA: 22/511	MODULO DE ATENCION Y ORIENTACION AL DERECHOHABIENTE TIPO A	---	---	---	0 (0)---
2.1.23PARTIDA: 23/511	MODULO DE ATENCION Y ORIENTACION AL DERECHOHABIENTE TIPO B	---	---	---	0 (0)---
2.1.24PARTIDA: 24/511	ANAQUEL FIJO DE 45 CM UNA VISTA	90	10.724,23	965.180,7	0 (0)
2.1.25PARTIDA: 25/511	BANCO ALTO	---	---	---	0 (0)---
2.1.26PARTIDA: 26/511	CARRETILLA PORTA BULTOS	---	---	---	0 (0)---
2.1.27PARTIDA: 27/511	ESCRITORIO MODULAR DE 150 CM CON LATERAL DERECHO	3	10.815,75	32.447,25	0 (0)
2.1.28PARTIDA: 28/511	ESCRITORIO MODULAR DE 150 CM CON LATERAL IZQUIERDO	4	10.721,7	42.886,8	0 (0)
2.1.29PARTIDA: 29/511	ESCRITORIO MODULAR TIPO BALA DE 120 CM SIN LATERAL	12	6.093,45	73.121,4	0 (0)
2.1.30PARTIDA: 30/511	ESCRITORIO MODULAR TIPO BALA DE 150 CM. SIN LATERAL	1	7.994,25	7.994,25	0 (0)
2.1.31PARTIDA: 31/511	PORTA ROTAFOLIO CON PIZARRON	2	3.801,9	7.603,8	0 (0)
2.1.32PARTIDA: 32/511	SILLA FIJA APILABLE CON ESTRUCTURA TRINEO	---	---	---	0 (0)---
2.1.33PARTIDA: 33/511	SILLA GIRATORIA DE RESPALDO BAJO TAPIZADA EN POLIPIEL CON PISTÓN NEUMÁTICO	---	---	---	0 (0)---
2.1.34PARTIDA: 34/511	SILLON CONFORTABLE DE 1 LUGAR, TAPIZADO EN TELA.	---	---	---	0 (0)---
2.1.35PARTIDA: 35/511	SILLON CONFORTABLE DE 3 LUGARES, TAPIZADO EN TELA	---	---	---	0 (0)---
2.1.36PARTIDA: 36/511	SILLA GIRATORIA DE RESPALDO ALTO TAPIZADA EN POLIPIEL CON PISTÓN NEUMÁTICO	---	---	---	0 (0)---
2.1.37PARTIDA: 37/511	SILLA GIRATORIA DE RESPALDO BAJO TAPIZADA EN POLIPIEL CON PISTÓN NEUMÁTICO	---	---	---	0 (0)---
2.1.38PARTIDA: 38/511	ARCHIVERO 4 GAVETAS CON FRENTES EN MDP	---	---	---	0 (0)---
2.1.39PARTIDA: 39/511	EXHIBIDOR DE REVISTAS.	1	17.399,25	17.399,25	0 (0)
2.1.40PARTIDA: 40/511	SILLON CONFORTABLE DE 2 LUGARES, TAPIZADO EN TELA	---	---	---	0 (0)---
2.1.41PARTIDA: 41/511	MESA DE APOYO LATERAL EN MDP	6	4.293,49	25.760,94	0 (0)
2.1.42PARTIDA: 42/511	MESA DE USOS MULTIPLES EN MDP	70	6.856,24	479.936,8	0 (0)
2.1.43PARTIDA: 43/511	SILLA GIRATORIA DE RESPALDO BAJO TAPIZADA EN TELA CON PISTON NEUMATICO	---	---	---	0 (0)---
2.1.44PARTIDA: 44/511	SILLA FIJA DE RESPALDO BAJO BASE DE TRINEO TAPIZADA EN TELA	54	1.833,76	99.023,04	0 (0)
2.1.45PARTIDA: 45/511	SILLA ALTA GIRATORIA CON MECANISMO DE CONTACTO PERMANENTE Y ARO REPOSA PIES	---	---	---	0 (0)---
2.1.46PARTIDA: 46/511	MESA CIRCULAR PARA JUNTAS DE 4 LUGARES DE CRISTAL	22	8.934,75	196.564,5	0 (0)
2.1.47PARTIDA: 47/511	MESA DE CENTRO EN MDP	11	5.784,07	63.624,77	0 (0)
2.1.48PARTIDA: 48/511	ESCRITORIO RECTANGULAR DE 150 CM.	---	---	---	0 (0)---
2.1.49PARTIDA: 49/511	SILLA FIJA DE POLIPROPILENO	25	2.191,84	54.796	0 (0)
2.1.50PARTIDA: 1/514	CARRO PARA SUPERMERCADO	---	---	---	0 (0)---
2.1.51PARTIDA: 1/517	BOTE DE BASURA SOBRE CARRO PATIN	2	8.828,32	17.656,64	0 (0)
2.1.52PARTIDA: 2/517	MESA DE 230 CM CON FREGADERO IZQUIERDO	---	---	---	0 (0)---
2.1.53PARTIDA: 3/517	MESA DE 150 CM CON RESPALDO Y FREGADERO IZQUIERDO	---	---	---	0 (0)---
2.1.54PARTIDA: 4/517	MESA PARA COMEDOR 4 LUGARES	---	---	---	0 (0)---
2.1.55PARTIDA: 5/517	MESA LISA DE 120 CM CON RESPALDO Y ENTREPAÑO	---	---	---	0 (0)---
2.1.56PARTIDA: 6/517	MESA LISA 180 CM. PARA RECIBO DE LOZA CON ESCURRIDERO DERECHO	---	---	---	0 (0)---
2.1.57PARTIDA: 7/517	MESA DE 120 CM CON FREGADERO IZQUIERDO	---	---	---	0 (0)---
2.1.58PARTIDA: 8/517	COCINETA CON PARRILLA ELECTRICA IZQUIERDA Y FREGADERO DERECHO	---	---	---	0 (0)---
2.1.59PARTIDA: 9/517	MESA LISA DE 120 CM CON RESP Y ENTR	---	---	---	0 (0)---
2.1.60PARTIDA: 10/517	MESA DE 180 CM CON RESPALDO Y FREGADERO IZQUIERDO	---	---	---	0 (0)---
2.1.61PARTIDA: 1/519	BANCA EN REGADERA	74	3.005,88	222.435,12	0 (0)
2.1.62PARTIDA: 2/519	CARRO TRANSPORTADOR DE ROPA HUMEDA	---	---	---	0 (0)---
2.1.63PARTIDA: 3/519	TABLERO DE CORCHO DE 150 CM.	1	1.573,63	1.573,63	0 (0)
2.1.64PARTIDA: 4/519	SILLON ACOJINADO RECLINABLE	---	---	---	0 (0)---
2.1.65PARTIDA: 5/519	SILLA PARA AULA	---	---	---	0 (0)---
2.1.66PARTIDA: 6/519	PIZARRON MAGNETICO DE PARED DE 120 CM.	---	---	---	0 (0)---
2.1.67PARTIDA: 7/519	ESCALERA DE TIJERA DE 3 PELDAÑOS	---	---	---	0 (0)---
2.1.68PARTIDA: 8/519	MESA INFANTIL MATERNAL	---	---	---	0 (0)---

2.1.69 PARTIDA: 9/519	MESA INFANTIL PRE-ESCOLAR	---	---	---	0 (0) ---
2.1.70 PARTIDA: 10/519	SILLA INFANTIL PRE-ESCOLAR	---	---	---	0 (0) ---
2.1.71 PARTIDA: 11/519	SILLA INFANTIL MATERNAL	---	---	---	0 (0) ---
2.1.72 PARTIDA: 12/519	PIZARRON MAGNETICO DE PARED DE 150 CM.	29	3.712,07	107.650,03	0 (0)
2.1.73 PARTIDA: 13/519	PIZARRON MAGNETICO DE PARED DE 180 CM.	---	---	---	0 (0) ---
2.1.74 PARTIDA: 14/519	BANCA VESTIDOR PARA BAÑOS	---	---	---	0 (0) ---
2.1.75 PARTIDA: 15/519	BANCA VESTIDOR PARA CONSULTORIO	---	---	---	0 (0) ---
2.1.76 PARTIDA: 16/519	CARRO DE ASEO FORMA TIJERA	---	---	---	0 (0) ---
2.1.77 PARTIDA: 17/519	ESCALERA DE TIJERA DE 3 PELDAÑOS	---	---	---	0 (0) ---
2.1.78 PARTIDA: 18/519	SILLA TIPO BOUNCER CON ESTRUCTURA DE TRINEO	---	---	---	0 (0) ---
2.1.79 PARTIDA: 19/519	TABLERO DE CORCHO DE 120 cm	82	1.262,78	103.547,96	0 (0)
2.1.80 PARTIDA: 20/519	TARIMA PARA ESTIBAR MERCANCIA	---	---	---	0 (0) ---
2.1.81 PARTIDA: 21/519	TARIMA PLASTICA PARA PATIN HIDRAULICO,	---	---	---	0 (0) ---
2.1.82 PARTIDA: 22/519	SILLÓN RECLINABLE CONFORTABLE TAPIZADO EN TELA	---	---	---	0 (0) ---
2.1.83 PARTIDA: 23/519	SILLÓN FIJO CONFORTABLE DE 1 LUGAR TAPIZADO EN TELA	---	---	---	0 (0) ---
2.1.84 PARTIDA: 24/519	CASILLERO DOBLE EN PLASTICO RESISTENTE	---	---	---	0 (0) ---

Visualizar

2.2 Área Adicional de Anexos

	Nombre del archivo	Descripción del archivo	Comentarios	Ultima fecha de modificación
1	Otros Anexos.pdf (8.228 KB)			10/03/2022 02:33

Anexos: **1**

Planes y Proyectos Industriales y Comerciales S.A. de C.U.
Dirección: Av. 31 Oriente No. 1801 Interior 302
Col. El Mirador Puebla, Pue. C.P. 72530
Tel. 222 620 1013 R.F.C. PPI1205232U4
Correo planesyproyectos.im@gmail.com

Anexo No. 3.5

Formato de cotización o propuesta económica
Grupo 511 "Mobiliario Administrativo"

Instituto Mexicano del Seguro Social
Licitación Pública Nacional, Electrónica No. LA-050GYR975-E3-2022
P r e s e n t e.

No.	CUCOP	Clave PREI	Clave SAI	Equipo	Marca*	Modelo*	Fabricante*	Cantidad	PRM sin IVA	% de descuento	Descuento	Precio Unitario ofertado con descuento SIN/IVA	Importe Total Ofertado SIN/IVA
1	51100111	16555	511.026.0378.01.01	ANAQUEL PARA LIBROS Y REVISTAS	TECNO ROBLES	ALR-01	TECNO ROBLES DE MÉXICO, S.A. DE C.V.	4	$21,197.60	1.00%	$211.98	$20,985.62	$83,942.48
2	51100111	16556	511.026.0436.01.01	ANAQUEL FIJO DE 80 A 85 CM. DOS VISTAS	TECNO ROBLES	AFVI-05	TECNO ROBLES DE MÉXICO, S.A. DE C.V.	13	$19,305.75	1.00%	$193.06	$19,112.69	$248,464.97
4	51100040	16600	511.619.1080.01.01	MESA PARA SALA DE USOS MÚLTIPLES	TECNO ROBLES	MSA-035	TECNO ROBLES DE MÉXICO, S.A. DE C.V.	9	$6,636.73	1.00%	$66.37	$6,570.36	$59,133.24
5	51100040	16602	511.619.1106.01.01	MESA DE APOYO PARA TELEFONOS FABRICADA EN MDF	TECNO ROBLES	ACL-0224	TECNO ROBLES DE MÉXICO, S.A. DE C.V.	30	$2,943.43	1.00%	$29.44	$2,913.99	$87,419.70
6	51100040	16606	511.619.1155.01.01	MESA ESQUINERA FABRICADA EN MDF	TECNO ROBLES	MEF-042	TECNO ROBLES DE MÉXICO, S.A. DE C.V.	8	$2,271.09	1.00%	$22.72	$2,248.37	$17,986.96
8	51100022	16612	511.622.0079.01.01	MODULO ESCRITORIO AUTOSUSTENTABLE PARA UN LUGAR	TECNO ROBLES	MST-0455	TECNO ROBLES DE MÉXICO, S.A. DE C.V.	7	$17,100.00	1.00%	$171.00	$16,929.00	$118,503.00
15	51100101	18555	511.836.0311.02.01	SILLON FIJO DE RESPALDO BAJO BASE DE TRINEO TAPIZADO EN PIEL SINTETICA	TECNO ROBLES	SRB-4552	TECNO ROBLES DE MÉXICO, S.A. DE C.V.	245	$3,690.00	1.00%	$36.90	$3,653.10	$895,009.50
17	51100022	19238	511.339.1014.02.01	ESCRITORIO MODULAR DE 150 cm CON LATERAL DERECHO	TECNO ROBLES	ESM-0465	TECNO ROBLES DE MÉXICO, S.A. DE C.V.	12	$11,211.44	1.00%	$112.12	$11,099.32	$133,191.84
18	51100022	19239	511.339.1022.02.01	ESCRITORIO MODULAR DE 150 CM CON LATERAL IZQUIERDO	TECNO ROBLES	ESQ-0466	TECNO ROBLES DE MÉXICO, S.A. DE C.V.	18	$11,211.44	1.00%	$112.12	$11,099.32	$199,787.76
19	51100022	19241	511.339.1220.02.01	ESCRITORIO MODULAR TIPO BALA DERECHA DE 150 CM. SIN LATERAL	TECNO ROBLES	MTL-0476	TECNO ROBLES DE MÉXICO, S.A. DE C.V.	1	$10,450.00	1.00%	$104.50	$10,345.50	$10,345.50
20	51100020	19243	511.268.0250.02.01	CREDENZA DE 150CM CON BASES METALICAS	TECNO ROBLES	MBL-0478	TECNO ROBLES DE MÉXICO, S.A. DE C.V.	15	$14,711.61	1.00%	$147.12	$14,564.49	$218,467.35
21	51100022	19246	511.339.1212.02.01	ESCRITORIO MODULAR TIPO BALA DE 120CM SIN LATERAL	TECNO ROBLES	TLL-0110	TECNO ROBLES DE MÉXICO, S.A. DE C.V.	23	$12,592.72	1.00%	$125.93	$12,466.79	$286,736.17
24	51100111	19977	511.026.0501.00.01	ANAQUEL FIJO DE 45 CM UNA VISTA	TECNO ROBLES	MFJ-0588	TECNO ROBLES DE MÉXICO, S.A. DE C.V.	90	$10,832.56	1.00%	$108.33	$10,724.23	$965,180.70
27	51100022	19989	511.339.1275.00.01	ESCRITORIO MODULAR DE 150 CM CON LATERAL DERECHO	TECNO ROBLES	MFJ-0595	TECNO ROBLES DE MÉXICO, S.A. DE C.V.	3	$10,925.00	1.00%	$109.25	$10,815.75	$32,447.25
28	51100022	19990	511.339.1288.00.01	ESCRITORIO MODULAR DE 150 CM CON LATERAL IZQUIERDO	TECNO ROBLES	MFJ-0499	TECNO ROBLES DE MÉXICO, S.A. DE C.V.	4	$10,830.00	1.00%	$108.30	$10,721.70	$42,886.80
29	51100022	19992	511.339.1304.00.01	ESCRITORIO MODULAR TIPO BALA DE 120 CM SIN LATERAL	TECNO ROBLES	TBJ-0598	TECNO ROBLES DE MÉXICO, S.A. DE C.V.	12	$6,155.00	1.00%	$61.55	$6,093.45	$73,121.40
30	51100022	19993	511.339.1313.00.01	ESCRITORIO MODULAR TIPO BALA DE 150 CM. SIN LATERAL	TECNO ROBLES	TYU-0398	TECNO ROBLES DE MÉXICO, S.A. DE C.V.	1	$8,075.00	1.00%	$80.75	$7,994.25	$7,994.25
31	51100089	20006	511.790.0227.00.01	PORTA ROTAFOLIO CON PIZARRON	TECNO ROBLES	POR-562	TECNO ROBLES DE MÉXICO, S.A. DE C.V.	2	$3,840.31	1.00%	$38.41	$3,801.90	$7,603.80
39	51100078	20401	511.401.0094.00.01	EXHIBIDOR DE REVISTAS.	TECNO ROBLES	RER-0184	TECNO ROBLES DE MÉXICO, S.A. DE C.V.	1	$17,575.00	1.00%	$175.75	$17,399.25	$17,399.25
41	51100040	20545	511.619.1457.00.01	MESA DE APOYO LATERAL EN MDP	TECNO ROBLES	APL-0124	TECNO ROBLES DE MÉXICO, S.A.	6	$4,336.86	1.00%	$43.37	$4,293.49	$25,760.94

PLANES Y PROYECTOS

Planes y Proyectos Industriales y Comerciales S.A. de C.U.

42	51100040	20546	511.619.1465.00.01	MESA DE USOS MULTIPLES EN MDP	TECNO ROBLES	MDC-0158	TECNO ROBLES DE MÉXICO, S.A. DE C.V.	70	$6,925.50	1.00%	$69.26	$6,856.24	$479,936.80
44	51100090	20555	511.814.0394.00.01	SILLA FIJA DE RESPALDO BAJO BASE DE TRINEO TAPIZADA EN TELA	TECNO ROBLES	SFR-312	TECNO ROBLES DE MÉXICO, S.A. DE C.V.	54	$1,852.29	1.00%	$18.53	$1,833.76	$99,023.04
46	51100040	20559	511.619.1476.00.01	MESA CIRCULAR PARA JUNTAS DE 4 LUGARES DE CRISTAL	TECNO ROBLES	ACL-0224	TECNO ROBLES DE MÉXICO, S.A. DE C.V.	22	$9,025.00	1.00%	$90.25	$8,934.75	$196,564.50
47	51100040	20561	511.619.1483.00.01	MESA DE CENTRO EN MDP	TECNO ROBLES	MDC-0158	TECNO ROBLES DE MÉXICO, S.A. DE C.V.	11	$5,842.50	1.00%	$58.43	$5,784.07	$63,624.77
49	51100090	20673	511.814.0421.00.01	SILLA FIJA DE POLIPROPILENO	TECNO ROBLES	SFP-354	TECNO ROBLES DE MÉXICO, S.A. DE C.V.	25	$2,213.98	1.00%	$22.14	$2,191.84	$54,796.00

SUBTOTAL	$	4,425,327.97
IVA	$	708,052.48
TOTAL	$	5,133,380.45

Importe en letra: CUATRO MILLONES CUATROCIENTOS VEINTICINCO MIL TRESCIENTOS VEINTISIETE PESOS 97/100 M.N.

Nota:

1.- El porcentaje de descuento mínimo a ofertar para ser susceptible de evaluación será de 0.01%.
2.- Expresarse con un máximo de 2 (dos) decimales (truncado, es decir no redondear).
3.- Indicar con letra el importe total ofertado en Moneda Nacional, antes de I.V.A.
4.- Presentarse preferentemente en hoja membretada del licitante.
5.- La marca, modelo y fabricante deberá coincidir con el ofertado en la propuesta técnica.

LOS PRECIOS SERÁN FIJOS DURANTE LA VIGENCIA DEL CONTRATO.

GABRIELA HUERTA GUTIÉRREZ
REPRESENTANTE LEGAL
GERENTE ADMINISTRATIVO

PLANES Y PROYECTOS
Planes y Proyectos Industriales y Comerciales S.A. de C.U.
Direccion: Av. 31 Oriente No. 1801 interior 302
Col. El Mirador Puebla, Pue. C.P. 72530
Tel. 222 620 1013 R.F.C. PPI1205232U4
Correo planesyproyectos.im@gmail.com

Licitación Pública Nacional, Electrónica No. LA-050GYR975-E3-2022, para la "Adquisición de Mobiliario Administrativo para el Hospital General de Zona 170 camas, en la Ciudad de Pachuca de Soto, Hidalgo".

Anexo No. 3.5
Formato de cotización o propuesta económica
Grupo 517 "Mobiliario para Nutrición y Dietética (Cocina y Comedor)"

Instituto Mexicano del Seguro Social
Licitación Pública Nacional, Electrónica No. LA-050GYR975-E3-2022
P r e s e n t e.

No.	CUCOP	Clave PREI	Clave SAI	Equipo	Marca*	Modelo*	Fabricante*	Cantidad	PRM sin IVA	% de descuento	Descuento	Precio Unitario ofertado con descuento SIN/IVA	Importe Total Ofertado SIN/IVA
1	53100053	16875	517.186.0066.01.01	BOTE DE BASURA SOBRE CARRO PATIN	TECNO ROBLES	BBC-640	TECNO ROBLES DE MÉXICO, S.A. DE C.V.	2	$8,917.50	1.00%	$89.18	$8,828.32	$17,656.64

SUBTOTAL	$ 17,656.64
IVA	$ 2,825.06
TOTAL	$ 20,481.70

Importe en letra: DIECISIETE MIL SEISCIENTOS CINCUENTA Y SEIS PESOS 64/100 M.N

Nota:
1.- El porcentaje de descuento mínimo a ofertar para ser susceptible de evaluación será de 0.01%.
2.- Expresarse con un máximo de 2 (dos) decimales (truncado, es decir no redondear).
3.- Indicar con letra el importe total ofertado en Moneda Nacional, antes de I.V.A.
4.- Presentarse preferentemente en hoja membretada del licitante.
5.- La marca, modelo y fabricante deberá coincidir con el ofertado en la propuesta técnica.

LOS PRECIOS SERÁN FIJOS DURANTE LA VIGENCIA DEL CONTRATO.

GABRIELA HUERTA GUTIÉRREZ
REPRESENTANTE LEGAL
GERENTE ADMINISTRATIVO

PLANES Y PROYECTOS
Planes y Proyectos Industriales y Comerciales S.A. de C.U.
Direccion: Av. 31 Oriente No. 1801 interior 302
Col. El Mirador Puebla, Pue. C.P. 72530
Tel. 222 620 1013 R.F.C. PPI1205232U4
Correo planesyproyectos.im@gmail.com

Licitación Pública Nacional, Electrónica No. LA-050GYR975-E3-2022, para la "Adquisición de Mobiliario Administrativo para el Hospital General de Zona 170 camas, en la Ciudad de Pachuca de Soto, Hidalgo".

Anexo No. 3.5

Formato de cotización o propuesta económica

Grupo 519 "Mobiliario para Salas de Espera, Almacenes, Lavanderias y Auditorios"

Instituto Mexicano del Seguro Social
Licitación Pública Nacional, Electrónica No. LA-050GYR975-E3-2022
P r e s e n t e.

No.	CUCOP	Clave PREI	Clave SAI	Equipo	Marca*	Modelo*	Fabricante*	Cantidad	PRM sin IVA	% de descuento	Descuento	Precio Unitario ofertado con descuento SIN/IVA	Importe Total Ofertado SIN/IVA
1	51100009	16932	519.104.0269.01.01	BANCA EN REGADERA	TECNO ROBLES	BAN-159	TECNO ROBLES DE MÉXICO, S.A. DE C.V.	74	$ 3,036.25	1.00%	$ 30.37	$ 3,005.88	$ 222,435.12
3	51900256	17004	519.865.0078.01.01	TABLERO DE CORCHO DE 150 CM.	TECNO ROBLES	TAC-456	TECNO ROBLES DE MÉXICO, S.A. DE C.V.	1	$ 1,589.53	1.00%	$ 15.90	$ 1,573.63	$ 1,573.63
12	51900216	19706	519.695.1908.01.01	PIZARRON MAGNETICO DE PARED DE 150 CM.	TECNO ROBLES	PIM-150	TECNO ROBLES DE MÉXICO, S.A. DE C.V.	29	$ 3,749.57	1.00%	$ 37.50	$ 3,712.07	$ 107,650.03
19	51900256	20079	519.865.0105.00.01	TABLERO DE CORCHO DE 120 cm	TECNO ROBLES	TAC-455	TECNO ROBLES DE MÉXICO, S.A. DE C.V.	82	$ 1,275.54	1.00%	$ 12.76	$ 1,262.78	$ 103,547.96
												SUBTOTAL	$ 435,206.74
												IVA	$ 69,633.08
												TOTAL	$ 504,839.82

Importe en letra: CUATROCIENTOS TREINTA Y CINCO MIL DOSCIENTOS SEIS PESOS 74/100 M.N.

Nota:
1.- El porcentaje de descuento mínimo a ofertar para ser susceptible de evaluación será de 0.01%.
2.- Expresarse con un máximo de 2 (dos) decimales (truncado, es decir no redondear).
3.- Indicar con letra el importe total ofertado en Moneda Nacional, antes de I.V.A.
4.- Presentarse preferentemente en hoja membretada del licitante.
5.- La marca, modelo y fabricante deberá coincidir con el ofertado en la propuesta técnica.

LOS PRECIOS SERÁN FIJOS DURANTE LA VIGENCIA DEL CONTRATO.

GABRIELA HUERTA GUTIÉRREZ
REPRESENTANTE LEGAL
GERENTE ADMINISTRATIVO

PLANES Y PROYECTOS
Planes y Proyectos Industriales y Comerciales S.A. de C.U.
Direccion: Av. 31 Oriente No. 1801 interior 302
Col. El Mirador Puebla, Pue. C.P. 72530
Tel. 222 620 1013 R.F.C. PPI120523204
Correo planesyproyectos.im@gmail.com

CompraNet

Volver a la Lista

Publicación DOF

Procedimiento : 1087474 - LA-050GYR975-E3-2022, "Adq-Mob-Advo. para el HGZ, Pachuca de Soto, Hidalgo

Evaluación Final

Expediente:**2401758**- LA-050GYR975-E3-2022, "Adq–Mob-Advo.HGZ, Pachuca de Soto, Hidalgo

Fecha y hora de apertura de proposiciones: 10/03/2022 10:00:00

Administración del Procedi... | Monitoreo de Licit... | Grupo de Evalua... | Apertura de proposiciones | F... | Discusio... | Mensajes Unidad Compradora / Licit...

Resumen de Respuestas | Propuestas Técnicas | Propuestas Económicas | Estatus de la Apertura de Propuestas

Licitante: **SINERGIA 17 SAS**

Proposición Económica Licitante - Informe Evaluación

Histórico

Ronda actual
0

Detalles de envío de la Respuesta Económica
Respuesta enviada por Ronda 0 On 09/03/2022 12:53:04 Por Sergio Macias Araujo

¿Rechazar Propuesta del Licitante?

Motivo del rechazo

Anexo Requerimiento Económico Firmado Digitalmente

PriceEnvelopeSummary.pdf.p7m (80 KB)

Evaluación de la Respuesta actual (Evaluación de la Respuesta anterior)
0 (0) Ver/Añadir Notas

Visualizar Mi Evaluación

Moneda del evento	Moneda respuesta del Proveedor	Precio Total
MXN	MXN	**2.223.384,46**

Moneda de la Proposición: MXN

2. Requerimiento Económico

2.1 PROPOSICIÓN ECONÓMICA GRUPO 511, 514, 517 y 519 - Sección Precio					Total	Comentarios de Evaluación (a nivel de Ítem)	
				(Sub-Total incluido en el Total)	2.223.384,46	0	
	No de Control Interno de la Partida/Concepto de Obra	**Descripción**	**Cantidad**	**Precio Unitario**	**Total**	**Comentarios de Evaluación (a nivel de Ítem)**	**Descuento**
2.1.1	PARTIDA: 1/511	ANAQUEL PARA LIBROS Y REVISTAS	---	---	---	0 (0)	---
2.1.2	PARTIDA: 2/511	ANAQUEL FIJO DE 80 A 85 CM. DOS VISTAS	---	---	---	0 (0)	---
2.1.3	PARTIDA: 3/511	ARCHIVERO DE CUATRO GAVETAS	---	---	---	0 (0)	---
2.1.4	PARTIDA: 4/511	MESA PARA SALA DE USOS MÚLTIPLES	---	---	---	0 (0)	---
2.1.5	PARTIDA: 5/511	MESA DE APOYO PARA TELEFONOS FABRICADA EN MDF	---	---	---	0 (0)	---
2.1.6	PARTIDA: 6/511	MESA ESQUINERA FABRICADA EN MDF	---	---	---	0 (0)	---
2.1.7	PARTIDA: 7/511	MESA OVAL PARA JUNTAS 10 LUGARES CON BASES METALICAS	---	---	---	0 (0)	---
2.1.8	PARTIDA: 8/511	MODULO ESCRITORIO AUTOSUSTENTABLE PARA UN LUGAR	---	---	---	0 (0)	---
2.1.9	PARTIDA: 9/511	SILLA ALTA GIRATORIA	---	---	---	0 (0)	---
2.1.10	PARTIDA: 10/511	SILLON CONFORTABLE DE 2 LUGARES	---	---	---	0 (0)	---
2.1.11	PARTIDA: 11/511	SILLON CONFORTABLE DE 1 LUGAR, TAPIZADO EN TELA	---	---	---	0 (0)	---

2.1.12PARTIDA: 12/511	TARJETERO DOBLE PARA TARJETAS DE 7.62 X 12.7 CM (3" X 5")	---	---	---	0 (0)---
2.1.13PARTIDA: 13/511	TARJETERO SENCILLO PARA TARJETAS DE 7.62 X 12.7 CM (3" X 5")	---	---	---	0 (0)---
2.1.14PARTIDA: 14/511	SILLON GIRATORIO DE RESPALDO BAJO TAPIZADO EN PIEL SINTETICA CON PISTON NEUMATICO	---	---	---	0 (0)---
2.1.15PARTIDA: 15/511	SILLON FIJO DE RESPALDO BAJO BASE DE TRINEO TAPIZADO EN PIEL SINTETICA	---	---	---	0 (0)---
2.1.16PARTIDA: 16/511	ANAQUEL DOBLE PARA LIBROS Y REVISTAS	---	---	---	0 (0)---
2.1.17PARTIDA: 17/511	ESCRITORIO MODULAR DE 150 cm CON LATERAL DERECHO	12	9.978,18	119.738,16	0 (0)11
2.1.18PARTIDA: 18/511	ESCRITORIO MODULAR DE 150 CM CON LATERAL IZQUIERDO	18	9.978,18	179.607,24	0 (0)11
2.1.19PARTIDA: 19/511	ESCRITORIO MODULAR TIPO BALA DERECHA DE 150 CM. SIN LATERAL	1	9.300,5	9.300,5	0 (0)11
2.1.20PARTIDA: 20/511	CREDENZA DE 150CM CON BASES METALICAS	---	---	---	0 (0)---
2.1.21PARTIDA: 21/511	ESCRITORIO MODULAR TIPO BALA DE 120CM SIN LATERAL	23	11.207,52	257.772,96	0 (0)11
2.1.22PARTIDA: 22/511	MODULO DE ATENCION Y ORIENTACION AL DERECHOHABIENTE TIPO A	---	---	---	0 (0)---
2.1.23PARTIDA: 23/511	MODULO DE ATENCION Y ORIENTACION AL DERECHOHABIENTE TIPO B	---	---	---	0 (0)---
2.1.24PARTIDA: 24/511	ANAQUEL FIJO DE 45 CM UNA VISTA	---	---	---	0 (0)---
2.1.25PARTIDA: 25/511	BANCO ALTO	3	785,67	2.357,01	0 (0)25
2.1.26PARTIDA: 26/511	CARRETILLA PORTA BULTOS	---	---	---	0 (0)---
2.1.27PARTIDA: 27/511	ESCRITORIO MODULAR DE 150 CM CON LATERAL DERECHO	3	9.723,25	29.169,75	0 (0)11
2.1.28PARTIDA: 28/511	ESCRITORIO MODULAR DE 150 CM CON LATERAL IZQUIERDO	4	9.638,7	38.554,8	0 (0)11
2.1.29PARTIDA: 29/511	ESCRITORIO MODULAR TIPO BALA DE 120 CM SIN LATERAL	12	5.477,95	65.735,4	0 (0)11
2.1.30PARTIDA: 30/511	ESCRITORIO MODULAR TIPO BALA DE 150 CM. SIN LATERAL	1	7.186,75	7.186,75	0 (0)11
2.1.31PARTIDA: 31/511	PORTA ROTAFOLIO CON PIZARRON	2	3.072,25	6.144,5	0 (0)20
2.1.32PARTIDA: 32/511	SILLA FIJA APILABLE CON ESTRUCTURA TRINEO	373	1.006,2	375.312,6	0 (0)22
2.1.33PARTIDA: 33/511	SILLA GIRATORIA DE RESPALDO BAJO TAPIZADA EN POLIPIEL CON PISTÓN NEUMÁTICO	---	---	---	0 (0)---
2.1.34PARTIDA: 34/511	SILLON CONFORTABLE DE 1 LUGAR, TAPIZADO EN TELA.	---	---	---	0 (0)---
2.1.35PARTIDA: 35/511	SILLON CONFORTABLE DE 3 LUGARES, TAPIZADO EN TELA	---	---	---	0 (0)---
2.1.36PARTIDA: 36/511	SILLA GIRATORIA DE RESPALDO ALTO TAPIZADA EN POLIPIEL CON PISTÓN NEUMÁTICO	---	---	---	0 (0)---
2.1.37PARTIDA: 37/511	SILLA GIRATORIA DE RESPALDO BAJO TAPIZADA EN POLIPIEL CON PISTÓN NEUMÁTICO	---	---	---	0 (0)---
2.1.38PARTIDA: 38/511	ARCHIVERO 4 GAVETAS CON FRENTES EN MDP	---	---	---	0 (0)---
2.1.39PARTIDA: 39/511	EXHIBIDOR DE REVISTAS.	---	---	---	0 (0)---
2.1.40PARTIDA: 40/511	SILLON CONFORTABLE DE 2 LUGARES, TAPIZADO EN TELA	---	---	---	0 (0)---
2.1.41PARTIDA: 41/511	MESA DE APOYO LATERAL EN MDP	6	3.469,49	20.816,94	0 (0)20
2.1.42PARTIDA: 42/511	MESA DE USOS MULTIPLES EN MDP	70	5.540,4	387.828	0 (0)20
2.1.43PARTIDA: 43/511	SILLA GIRATORIA DE RESPALDO BAJO TAPIZADA EN TELA CON PISTON NEUMATICO	---	---	---	0 (0)---
2.1.44PARTIDA: 44/511	SILLA FIJA DE RESPALDO BAJO BASE DE TRINEO TAPIZADA EN TELA	54	1.481,83	80.018,82	0 (0)20
2.1.45PARTIDA: 45/511	SILLA ALTA GIRATORIA CON MECANISMO DE CONTACTO PERMANENTE Y ARO REPOSA PIES	---	---	---	0 (0)---
2.1.46PARTIDA: 46/511	MESA CIRCULAR PARA JUNTAS DE 4 LUGARES DE CRISTAL	---	---	---	0 (0)---
2.1.47PARTIDA: 47/511	MESA DE CENTRO EN MDP	---	---	---	0 (0)---
2.1.48PARTIDA: 48/511	ESCRITORIO RECTANGULAR DE 150 CM.	5	5.978,7	29.893,5	0 (0)20
2.1.49PARTIDA: 49/511	SILLA FIJA DE POLIPROPILENO	25	1.771,18	44.279,5	0 (0)20
2.1.50PARTIDA: 1/514	CARRO PARA SUPERMERCADO	---	---	---	0 (0)---
2.1.51PARTIDA: 1/517	BOTE DE BASURA SOBRE CARRO PATIN	---	---	---	0 (0)---
2.1.52PARTIDA: 2/517	MESA DE 230 CM CON FREGADERO IZQUIERDO	---	---	---	0 (0)---
2.1.53PARTIDA: 3/517	MESA DE 150 CM CON RESPALDO Y FREGADERO IZQUIERDO	---	---	---	0 (0)---
2.1.54PARTIDA: 4/517	MESA PARA COMEDOR 4 LUGARES	1	3.648	3.648	0 (0)20
2.1.55PARTIDA: 5/517	MESA LISA DE 120 CM CON RESPALDO Y ENTREPAÑO	---	---	---	0 (0)---
2.1.56PARTIDA: 6/517	MESA LISA 180 CM. PARA RECIBO DE LOZA CON ESCURRIDERO DERECHO	---	---	---	0 (0)---
2.1.57PARTIDA: 7/517	MESA DE 120 CM CON FREGADERO IZQUIERDO	---	---	---	0 (0)---
2.1.58PARTIDA: 8/517	COCINETA CON PARRILLA ELECTRICA IZQUIERDA Y FREGADERO DERECHO	---	---	---	0 (0)---
2.1.59PARTIDA: 9/517	MESA LISA DE 120 CM CON RESP Y ENTR	---	---	---	0 (0)---
2.1.60PARTIDA: 10/517	MESA DE 180 CM CON RESPALDO Y FREGADERO IZQUIERDO	---	---	---	0 (0)---
2.1.61PARTIDA: 1/519	BANCA EN REGADERA	74	2.125,38	157.278,12	0 (0)30
2.1.62PARTIDA: 2/519	CARRO TRANSPORTADOR DE ROPA HUMEDA	---	---	---	0 (0)---
2.1.63PARTIDA: 3/519	TABLERO DE CORCHO DE 150 CM.	1	1.351,1	1.351,1	0 (0)15
2.1.64PARTIDA: 4/519	SILLON ACOJINADO RECLINABLE	---	---	---	0 (0)---
2.1.65PARTIDA: 5/519	SILLA PARA AULA	40	2.068,48	82.739,2	0 (0)50
2.1.66PARTIDA: 6/519	PIZARRON MAGNETICO DE PARED DE 120 CM.	29	2.228,07	64.614,03	0 (0)25
2.1.67PARTIDA: 7/519	ESCALERA DE TIJERA DE 3 PELDAÑOS	---	---	---	0 (0)---
2.1.68PARTIDA: 8/519	MESA INFANTIL MATERNAL	1	1.919,97	1.919,97	0 (0)10

2.1.69PARTIDA: 9/519	MESA INFANTIL PRE-ESCOLAR	4	1.471,5	5.886	0 (0)10
2.1.70PARTIDA: 10/519	SILLA INFANTIL PRE-ESCOLAR	14	544,25	7.619,5	0 (0)30
2.1.71PARTIDA: 11/519	SILLA INFANTIL MATERNAL	4	548,76	2.195,04	0 (0)32
2.1.72PARTIDA: 12/519	PIZARRON MAGNETICO DE PARED DE 150 CM.	29	2.624,7	76.116,3	0 (0)30
2.1.73PARTIDA: 13/519	PIZARRON MAGNETICO DE PARED DE 180 CM.	1	3.422,36	3.422,36	0 (0)20
2.1.74PARTIDA: 14/519	BANCA VESTIDOR PARA BANOS	39	2.030,85	79.203,15	0 (0)10
2.1.75PARTIDA: 15/519	BANCA VESTIDOR PARA CONSULTORIO	---	---	---	0 (0)---
2.1.76PARTIDA: 16/519	CARRO DE ASEO FORMA TIJERA	---	---	---	0 (0)---
2.1.77PARTIDA: 17/519	ESCALERA DE TIJERA DE 3 PELDANOS	---	---	---	0 (0)---
2.1.78PARTIDA: 18/519	SILLA TIPO BOUNCER CON ESTRUCTURA DE TRINEO	---	---	---	0 (0)---
2.1.79PARTIDA: 19/519	TABLERO DE CORCHO DE 120 cm	82	1.020,43	83.675,26	0 (0)20
2.1.80PARTIDA: 20/519	TARIMA PARA ESTIBAR MERCANCIA	---	---	---	0 (0)---
2.1.81PARTIDA: 21/519	TARIMA PLASTICA PARA PATIN HIDRAULICO,	---	---	---	0 (0)---
2.1.82PARTIDA: 22/519	SILLON RECLINABLE CONFORTABLE TAPIZADO EN TELA	---	---	---	0 (0)---
2.1.83PARTIDA: 23/519	SILLON FIJO CONFORTABLE DE 1 LUGAR TAPIZADO EN TELA	---	---	---	0 (0)---
2.1.84PARTIDA: 24/519	CASILLERO DOBLE EN PLASTICO RESISTENTE	---	---	---	0 (0)---

4.3 Documentación económica.

Formato de Proposición Económica

GOBIERNO DE MÉXICO | IMSS

DIRECCIÓN DE ADMINISTRACIÓN
Unidad de Infraestructura, Proyectos Especiales y Cartera de Inversión
Coordinación de Infraestructura Inmobiliaria
Coordinación Técnica de Proyectos y Construcción de Inmuebles

IMSS 2022 Flores Magón

Anexo No. 3.5
Formato de cotización o propuesta económica
Grupo 511 "Mobiliario Administrativo"

No.	CUCOP	Clave PREI	Clave SAI	Equipo	Marca*	Modelo*	Fabricante*	Cantidad	PRM sin IVA	% de descuento	Descuento	Precio Unitario ofertado con descuento SIN/IVA	Importe Total Ofertado SIN/IVA
17	51100022	19238	511.339.1014.02.01	ESCRITORIO MODULAR DE 150 cm CON LATERAL DERECHO	Pizarrones Gd	Escritorio 150	Pizarrones Gdl	12	$ 11,211.44	11.00%	$ 1,233.26	$ 9,978.18	$ 119,738.18
18	51100022	19239	511.339.1022.02.01	ESCRITORIO MODULAR DE 150 CM CON LATERAL IZQUIERDO	Pizarrones Gd	Escritorio 150	Pizarrones Gdl	18	$ 11,211.44	11.00%	$ 1,233.26	$ 9,978.18	$ 179,607.27
19	51100022	19241	511.339.1220.02.01	ESCRITORIO MODULAR TIPO BALA DERECHA DE 150 CM. SIN LATERAL	Pizarrones Gd	Escritorio 150	Pizarrones Gdl	1	$ 10,450.00	11.00%	$ 1,149.50	$ 9,300.50	$ 9,300.50
21	51100022	19246	511.339.1212.02.01	ESCRITORIO MODULAR TIPO BALA DE 120CM SIN LATERAL	Pizarrones Gd	Escritorio 120	Pizarrones Gdl	23	$ 12,592.72	11.00%	$ 1,385.20	$ 11,207.52	$ 257,772.98
25	51100012	19980	511.109.0345.00.01	BANCO ALTO	Pizarrones Gd	Banco Labora	Pizarrones Gdl	3	$ 1,047.56	25.00%	$ 261.89	$ 785.67	$ 2,357.01
27	51100022	19989	511.339.1275.00.01	ESCRITORIO MODULAR DE 150 CM CON LATERAL DERECHO	Pizarrones Gd	Escritorio 150	Pizarrones Gdl	3	$ 10,925.00	11.00%	$ 1,201.75	$ 9,723.25	$ 29,169.75
28	51100022	19990	511.339.1288.00.01	ESCRITORIO MODULAR DE 150 CM CON LATERAL IZQUIERDO	Pizarrones Gd	Escritorio 150	Pizarrones Gdl	4	$ 10,830.00	11.00%	$ 1,191.30	$ 9,638.70	$ 38,554.80
29	51100022	19992	511.339.1304.00.01	ESCRITORIO MODULAR TIPO BALA DE 120 CM SIN LATERAL	Pizarrones Gd	Escritorio 120	Pizarrones Gdl	12	$ 6,155.00	11.00%	$ 677.05	$ 5,477.95	$ 65,735.40
30	51100022	19993	511.339.1313.00.01	ESCRITORIO MODULAR TIPO BALA DE 150 CM. SIN LATERAL	Pizarrones Gd	Escritorio 150	Pizarrones Gdl	1	$ 8,075.00	11.00%	$ 888.25	$ 7,186.75	$ 7,186.75
31	51100089	20006	511.790.0227.00.01	PORTA ROTAFOLIO CON PIZARRON	Pizarrones Gd	Rotafolio 60 x	Pizarrones Gdl	2	$ 3,840.31	20.00%	$ 768.06	$ 3,072.25	$ 6,144.50
32	51100090	20008	511.814.0356.00.01	SILLA FIJA APILABLE CON ESTRUCTURA TRINEO	Pizarrones Gd	Silla Stack	Pizarrones Gdl	373	$ 1,290.00	22.00%	$ 283.80	$ 1,006.20	$ 375,312.60
41	51100040	20545	511.619.1457.00.01	MESA DE APOYO LATERAL EN MDP	Pizarrones Gd	Mesa 45 x45	Pizarrones Gdl	6	$ 4,336.86	20.00%	$ 867.37	$ 3,469.49	$ 20,816.93
42	51100040	20546	511.619.1465.00.01	MESA DE USOS MULTIPLES EN MDP	Pizarrones Gd	Mesa Binaria	Pizarrones Gdl	70	$ 6,925.50	20.00%	$ 1,385.10	$ 5,540.40	$ 387,828.00
44	51100090	20555	511.814.0394.00.01	SILLA FIJA DE RESPALDO BAJO BASE DE TRINEO TAPIZADA EN TELA	Pizarrones Gd	Silla Neon Co	Pizarrones Gdl	54	$ 1,852.29	20.00%	$ 370.46	$ 1,481.83	$ 80,018.93
48	51100022	20592	511.339.1422.00.01	ESCRITORIO RECTANGULAR DE 150 CM.	Pizarrones Gd	Escritorio pat	Pizarrones Gdl	5	$ 7,473.38	20.00%	$ 1,494.68	$ 5,978.70	$ 29,893.52
49	51100090	20673	511.814.0421.00.01	SILLA FIJA DE POLIPROPILENO	Pizarrones Gd	Silla Baluarte	Pizarrones Gdl	25	$ 2,213.98	20.00%	$ 442.80	$ 1,771.18	$ 44,279.60
								612	$ 110,430.48			SUBTOTAL	$ 1,653,716.71
												IVA	$ 264,594.67
												TOTAL	$ 1,918,311.38

Importe en letra: Un Millon, Novecientos Diez y Ocho Mil, Trecientos Once pesos 38/100 M.N.

Nota:
1.- El porcentaje de descuento mínimo a ofertar para ser susceptible de evaluación será de 0.01%.
2.- Expresarse con un máximo de 2 (dos) decimales (truncado, es decir no redondear).
3.- Indicar con letra el importe total ofertado en Moneda Nacional, antes de I.V.A.
4.- Presentarse preferentemente en hoja membretada del licitante.
5.- La marca, modelo y fabricante deberá coincidir con el ofertado en la propuesta técnica.

LOS PRECIOS SERÁN FIJOS DURANTE LA VIGENCIA DEL CONTRATO.
Nombre de la Empresa representada Sinergia 17 S.R.L. de C.V.
El Representante Legal de la Empresa: Sergio Edgardo Macías Araujo

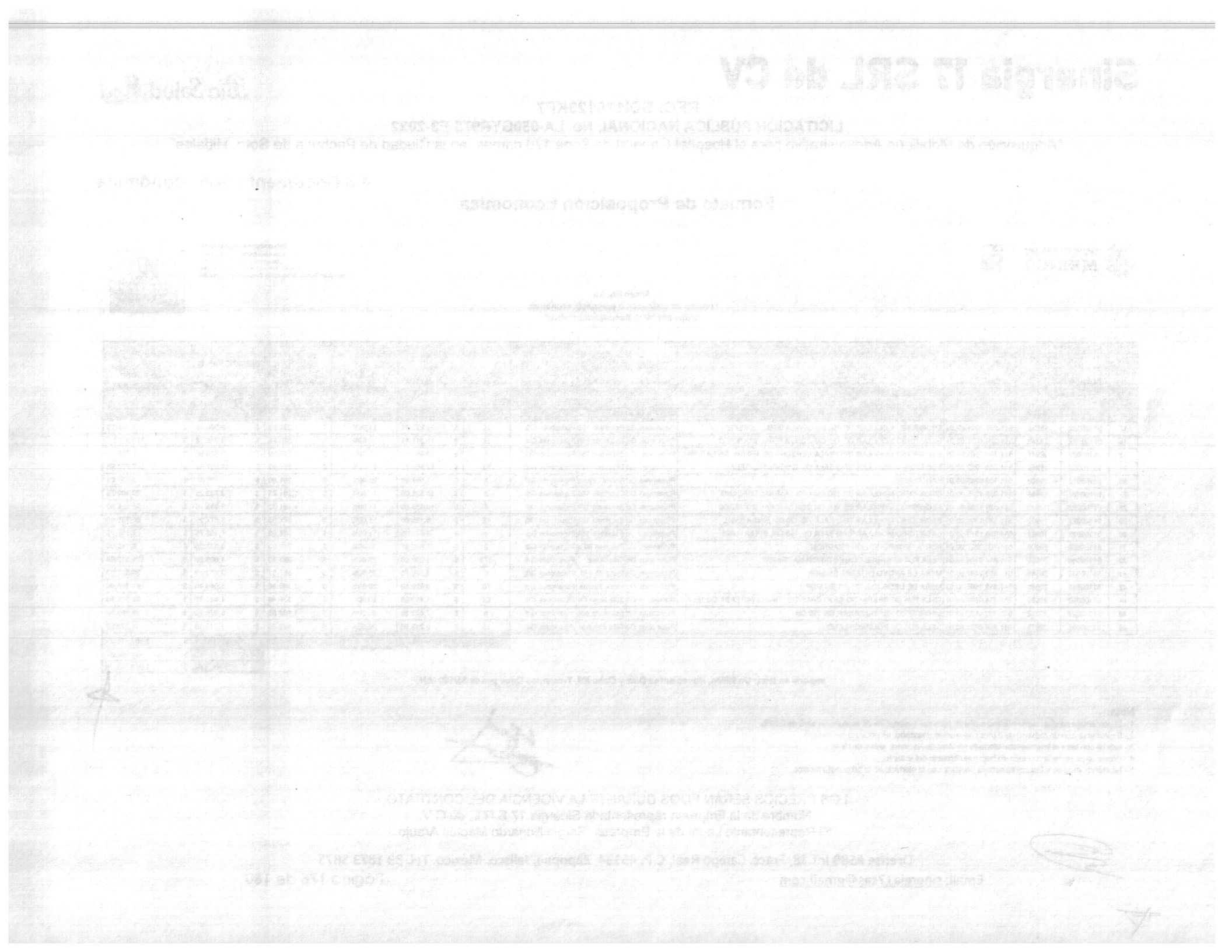

4.3 Documentación económica.

Formato de Proposición Económica

GOBIERNO DE MÉXICO | IMSS

DIRECCIÓN DE ADMINISTRACIÓN
Unidad de Infraestructura, Proyectos Especiales y Cartera de Inversión
Coordinación de Infraestructura Inmobiliaria
Coordinación Técnica de Proyectos y Construcción de Inmuebles

Anexo No. 3.5
Formato de cotización o propuesta económica
Grupo 517 "Mobiliario para Nutrición y Dietética (Cocina y Comedor)"

No.	CUCOP	Clave PREI	Clave SAI	Equipo	Marca*	Modelo*	Fabricante*	Cantidad	PRM sin IVA	% de descuento	Descuento	Precio Unitario ofertado con descuento SIN/IVA	Importe Total Ofertado SIN/IVA
4	51100040	16957	517.609.0784.01.01	MESA PARA COMEDOR 4 LUGARES	Pizarrones Gdl	Mesa 90 x90	Pizarrones Gdl	1	$ 4,560.00	20.00%	$ 912.00	$ 3,648.00	$ 3,648.00
								1	$ 4,560.00			SUBTOTAL	$ 3,648.00
												IVA	$ 583.68
												TOTAL	$ 4,231.68

Importe en letra: Cuatro Mil, Doscientos Treinta y Un pesos 68/100 M.N.

Nota:

1.- El porcentaje de descuento mínimo a ofertar para ser susceptible de evaluación será de 0.01%.
2.- Expresarse con un máximo de 2 (dos) decimales (truncado, es decir no redondear).
3.- Indicar con letra el importe total ofertado en Moneda Nacional, antes de I.V.A.
4.- Presentarse preferentemente en hoja membretada del licitante.
5.- La marca, modelo y fabricante deberá coincidir con el ofertado en la propuesta técnica.

LOS PRECIOS SERÁN FIJOS DURANTE LA VIGENCIA DEL CONTRATO.
Nombre de la Empresa representada Sinergia 17 S.R.L. de C.V.
El Representante Legal de la Empresa: Sergio Edgardo Macías Araujo

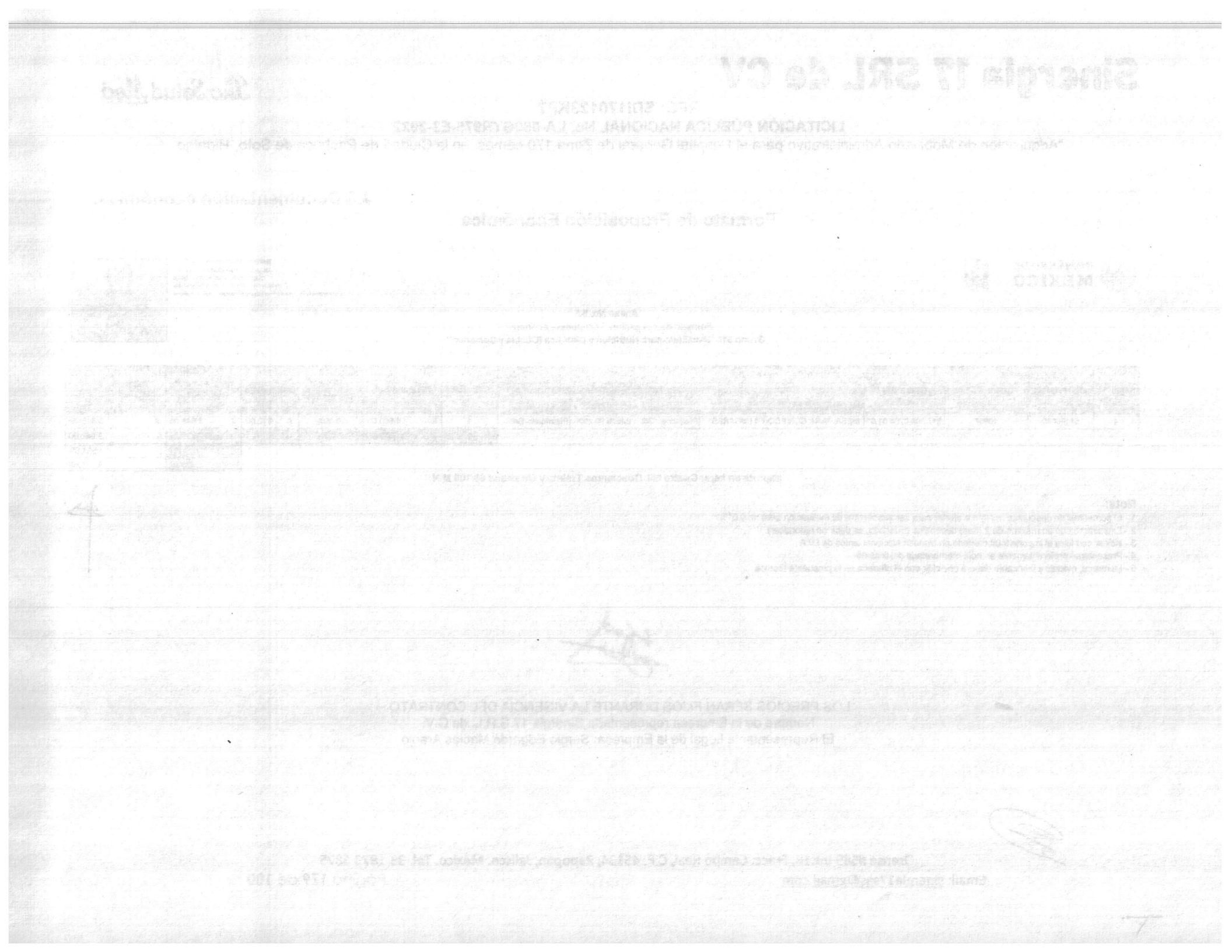

Formato de Proposición Económica

GOBIERNO DE MÉXICO | IMSS

DIRECCIÓN DE ADMINISTRACIÓN
Unidad de Infraestructura, Proyectos Especiales y Cartera de Inversión
Coordinación de Infraestructura Inmobiliaria
Coordinación Técnica de Proyectos y Construcción de Inmuebles

IMSS 2022 Flores Magón

Anexo No. 3.5

Formato de cotización o propuesta económica

Grupo 519 "Mobiliario para Salas de Espera, Almacenes, Lavanderías y Auditorios"

No.	CUCOP	Clave PREI	Clave SAI	Equipo	Marca*	Modelo*	Fabricante*	Cantidad	PRM sin IVA	% de descuento	Descuento	Precio Unitario ofertado con descuento SIN/IVA	Importe Total Ofertado SIN/IVA
1	51100009	16932	519.104.0269.01.01	BANCA EN REGADERA	Pizarrones Gdl		Pizarrones Gdl	74	$ 3,036.25	30.00%	$ 910.88	$ 2,125.38	$ 157,277.75
3	51900256	17004	519.865.0078.01.01	TABLERO DE CORCHO DE 150 CM.	Pizarrones Gdl		Pizarrones Gdl	1	$ 1,589.53	15.00%	$ 238.43	$ 1,351.10	$ 1,351.10
5	51100090	17006	519.810.0058.01.01	SILLA PARA AULA	Pizarrones Gdl		Pizarrones Gdl	40	$ 4,136.95	50.00%	$ 2,068.48	$ 2,068.48	$ 82,739.00
6	51900216	17014	519.695.0058.01.01	PIZARRON MAGNETICO DE PARED DE 120 CM.	Pizarrones Gdl		Pizarrones Gdl	29	$ 2,970.76	25.00%	$ 742.69	$ 2,228.07	$ 64,614.03
8	51100040	19300	519.630.3506.02.01	MESA INFANTIL MATERNAL	Pizarrones Gdl		Pizarrones Gdl	1	$ 2,133.30	10.00%	$ 213.33	$ 1,919.97	$ 1,919.97
9	51100040	19301	519.630.3514.02.01	MESA INFANTIL PRE-ESCOLAR	Pizarrones Gdl		Pizarrones Gdl	4	$ 1,635.00	10.00%	$ 163.50	$ 1,471.50	$ 5,886.00
10	51100095	19302	519.810.0017.02.01	SILLA INFANTIL PRE-ESCOLAR	Pizarrones Gdl		Pizarrones Gdl	14	$ 777.50	30.00%	$ 233.25	$ 544.25	$ 7,619.50
11	51100095	19304	519.810.0355.02.01	SILLA INFANTIL MATERNAL	Pizarrones Gdl		Pizarrones Gdl	4	$ 807.00	32.00%	$ 258.24	$ 548.76	$ 2,195.04
12	51900216	19706	519.695.1908.01.01	PIZARRON MAGNETICO DE PARED DE 150 CM.	Pizarrones Gdl		Pizarrones Gdl	29	$ 3,749.57	30.00%	$ 1,124.87	$ 2,624.70	$ 76,116.27
13	51900216	19707	519.695.1917.01.01	PIZARRON MAGNETICO DE PARED DE 180 CM.	Pizarrones Gdl		Pizarrones Gdl	1	$ 4,277.95	20.00%	$ 855.59	$ 3,422.36	$ 3,422.36
14	51100009	20051	519.104.0569.00.01	BANCA VESTIDOR PARA BAÑOS	Pizarrones Gdl		Pizarrones Gdl	39	$ 2,256.50	10.00%	$ 225.65	$ 2,030.85	$ 79,203.15
19	51900256	20079	519.865.0105.00.01	TABLERO DE CORCHO DE 120 cm	Pizarrones Gdl		Pizarrones Gdl	82	$ 1,275.54	20.00%	$ 255.11	$ 1,020.43	$ 83,675.42
								318				SUBTOTAL	$ 566,019.60
												IVA	$ 90,563.14
												TOTAL	$ 656,582.73

Importe en letra: Seiscientos Cincuenta y Seis Mil, Quinientos Ochenta y Dos pesos 73/100 M.N.

Nota:

1.- El porcentaje de descuento mínimo a ofertar para ser susceptible de evaluación será de 0.01%.
2.- Expresarse con un máximo de 2 (dos) decimales (truncado, es decir no redondear).
3.- Indicar con letra el importe total ofertado en Moneda Nacional, antes de I.V.A.
4.- Presentarse preferentemente en hoja membretada del licitante.
5.- La marca, modelo y fabricante deberá coincidir con el ofertado en la propuesta técnica.

LOS PRECIOS SERÁN FIJOS DURANTE LA VIGENCIA DEL CONTRATO.
Nombre de la Empresa representada Sinergia 17 S.R.L. de C.V.
El Representante Legal de la Empresa: Sergio Edgardo Macías Araujo

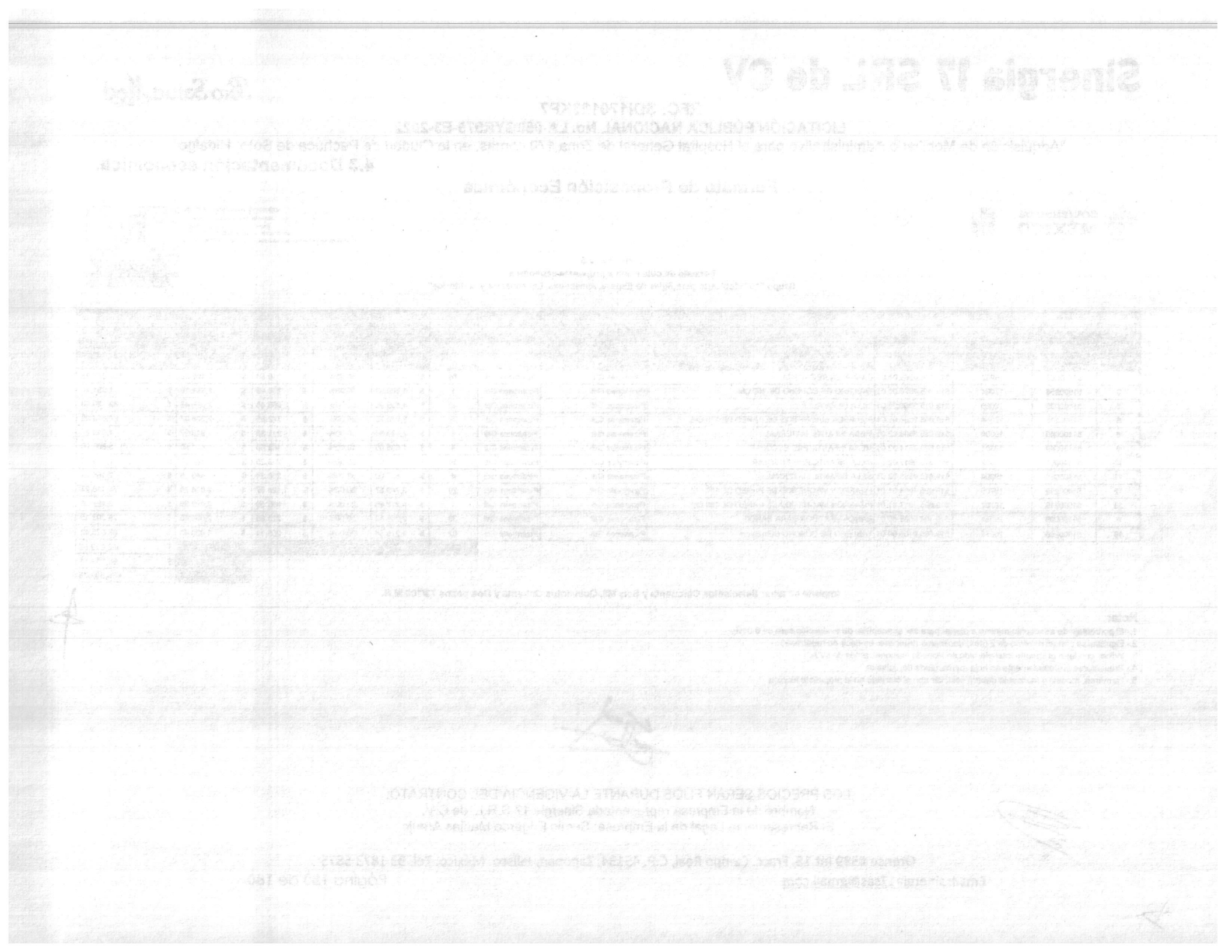

Anexo No. 3.5
Formato de cotización o propuesta económica
Grupo 511 "Mobiliario Administrativo"

No.	CUCOP	Clave PREI	Clave SAI	Equipo	Marca*	Modelo*	Fabricante*	Cantidad	PRM sin IVA	% de descuento	Descuento	Precio Unitario ofertado con descuento SIN/IVA	Importe Total Ofertado SIN/IVA
17	51100022	19238	511.339.1014.02.01	ESCRITORIO MODULAR DE 150 cm CON LATERAL DERECHO	Pizarrones Gdl	Escritorio 150	Pizarrones Gdl	12	$ 11,211.44	11.00%	$ 1,233.26	$ 9,978.18	$ 119,738.18
18	51100022	19239	511.339.1022.02.01	ESCRITORIO MODULAR DE 150 CM CON LATERAL IZQUIERDO	Pizarrones Gdl	Escritorio 150	Pizarrones Gdl	18	$ 11,211.44	11.00%	$ 1,233.26	$ 9,978.18	$ 179,607.27
19	51100022	19241	511.339.1220.02.01	ESCRITORIO MODULAR TIPO BALA DERECHA DE 150 CM. SIN LATERAL	Pizarrones Gdl	Escritorio 150	Pizarrones Gdl	1	$ 10,450.00	11.00%	$ 1,149.50	$ 9,300.50	$ 9,300.50
21	51100022	19246	511.339.1212.02.01	ESCRITORIO MODULAR TIPO BALA DE 120CM SIN LATERAL	Pizarrones Gdl	Escritorio 120	Pizarrones Gdl	23	$ 12,592.72	11.00%	$ 1,385.20	$ 11,207.52	$ 257,772.98
25	51100012	19980	511.109.0345.00.01	BANCO ALTO	Pizarrones Gdl	Banco Laborat	Pizarrones Gdl	3	$ 1,047.56	25.00%	$ 261.89	$ 785.67	$ 2,357.01
27	51100022	19989	511.339.1275.00.01	ESCRITORIO MODULAR DE 150 CM CON LATERAL DERECHO	Pizarrones Gdl	Escritorio 150	Pizarrones Gdl	3	$ 10,925.00	11.00%	$ 1,201.75	$ 9,723.25	$ 29,169.75
28	51100022	19990	511.339.1288.00.01	ESCRITORIO MODULAR DE 150 CM CON LATERAL IZQUIERDO	Pizarrones Gdl	Escritorio 150	Pizarrones Gdl	4	$ 10,830.00	11.00%	$ 1,191.30	$ 9,638.70	$ 38,554.80
29	51100022	19992	511.339.1304.00.01	ESCRITORIO MODULAR TIPO BALA DE 120 CM SIN LATERAL	Pizarrones Gdl	Escritorio 120	Pizarrones Gdl	12	$ 6,155.00	11.00%	$ 677.05	$ 5,477.95	$ 65,735.40
30	51100022	19993	511.339.1313.00.01	ESCRITORIO MODULAR TIPO BALA DE 150 CM. SIN LATERAL	Pizarrones Gdl	Escritorio 150	Pizarrones Gdl	1	$ 8,075.00	11.00%	$ 888.25	$ 7,186.75	$ 7,186.75
31	51100089	20006	511.790.0227.00.01	PORTA ROTAFOLIO CON PIZARRON	Pizarrones Gdl	Rotafolio 60 x	Pizarrones Gdl	2	$ 3,840.31	20.00%	$ 768.06	$ 3,072.25	$ 6,144.50
32	51100090	20008	511.814.0356.00.01	SILLA FIJA APILABLE CON ESTRUCTURA TRINEO	Pizarrones Gdl	Silla Stack	Pizarrones Gdl	373	$ 1,290.00	22.00%	$ 283.80	$ 1,006.20	$ 375,312.60
41	51100040	20545	511.619.1457.00.01	MESA DE APOYO LATERAL EN MDP	Pizarrones Gdl	Mesa 45 x45	Pizarrones Gdl	6	$ 4,336.86	20.00%	$ 867.37	$ 3,469.49	$ 20,816.93
42	51100040	20546	511.619.1465.00.01	MESA DE USOS MULTIPLES EN MDP	Pizarrones Gdl	Mesa Binaria 1	Pizarrones Gdl	70	$ 6,925.50	20.00%	$ 1,385.10	$ 5,540.40	$ 387,828.00
44	51100090	20555	511.814.0394.00.01	SILLA FIJA DE RESPALDO BAJO BASE DE TRINEO TAPIZADA EN TELA	Pizarrones Gdl	Silla Neon Col	Pizarrones Gdl	54	$ 1,852.29	20.00%	$ 370.46	$ 1,481.83	$ 80,018.93
48	51100022	20592	511.339.1422.00.01	ESCRITORIO RECTANGULAR DE 150 CM.	Pizarrones Gdl	Escritorio pata	Pizarrones Gdl	5	$ 7,473.38	20.00%	$ 1,494.68	$ 5,978.70	$ 29,893.52
49	51100090	20673	511.814.0421.00.01	SILLA FIJA DE POLIPROPILENO	Pizarrones Gdl	Silla Baluarte	Pizarrones Gdl	25	$ 2,213.98	20.00%	$ 442.80	$ 1,771.18	$ 44,279.60
								612	$ 110,430.48			SUBTOTAL	$ 1,653,716.71
												IVA	$ 264,594.67
												TOTAL	$ 1,918,311.38

Importe en letra: Un Millon, Novecientos Diez y Ocho Mil, Trecientos Once pesos 38/100 M.N.

Nota:
1.- El porcentaje de descuento mínimo a ofertar para ser susceptible de evaluación será de 0.01%.
2.- Expresarse con un máximo de 2 (dos) decimales (truncado, es decir no redondear).
3.- Indicar con letra el importe total ofertado en Moneda Nacional, antes de I.V.A.
4.- Presentarse preferentemente en hoja membretada del licitante.
5.- La marca, modelo y fabricante deberá coincidir con el ofertado en la propuesta técnica.

LOS PRECIOS SERÁN FIJOS DURANTE LA VIGENCIA DEL CONTRATO.

Sergio Edgardo Macias Araujo
Nombre y firma del Representante Legal

GOBIERNO DE MÉXICO | IMSS

DIRECCIÓN DE ADMINISTRACIÓN
Unidad de Infraestructura, Proyectos Especiales y Cartera de Inversión
Coordinación de Infraestructura Inmobiliaria
Coordinación Técnica de Proyectos y Construcción de Inmuebles

Anexo No. 3.5
Formato de cotización o propuesta económica
Grupo 517 "Mobiliario para Nutrición y Dietética (Cocina y Comedor)"

No.	CUCOP	Clave PREI	Clave SAI	Equipo	Marca*	Modelo*	Fabricante*	Cantidad	PRM sin IVA	% de descuento	Descuento	Precio Unitario ofertado con descuento SIN/IVA	Importe Total Ofertado SIN/IVA
4	51100040	16957	517.609.0784.01.01	MESA PARA COMEDOR 4 LUGARES	Pizarrones Gdl	Mesa 90 x90	Pizarrones Gdl	1	$ 4,560.00	20.00%	$ 912.00	$ 3,648.00	$ 3,648.00
								1	$ 4,560.00			SUBTOTAL	$ 3,648.00
												IVA	$ 583.68
												TOTAL	$ 4,231.68

Importe en letra: Cuatro Mil, Doscientos Treinta y Un pesos 68/100 M.N.

Nota:

1.- El porcentaje de descuento mínimo a ofertar para ser susceptible de evaluación será de 0.01%.
2.- Expresarse con un máximo de 2 (dos) decimales (truncado, es decir no redondear).
3.- Indicar con letra el importe total ofertado en Moneda Nacional, antes de I.V.A.
4.- Presentarse preferentemente en hoja membretada del licitante.
5.- La marca, modelo y fabricante deberá coincidir con el ofertado en la propuesta técnica.

LOS PRECIOS SERÁN FIJOS DURANTE LA VIGENCIA DEL CONTRATO.

Sergio Edgardo Macias Araujo
Nombre y firma del Representante Legal

Anexo No. 3.5
Formato de cotización o propuesta económica
Grupo 519 "Mobiliario para Salas de Espera, Almacenes, Lavanderias y Auditorios"

No.	CUCOP	Clave PREI	Clave SAI	Equipo	Marca*	Modelo*	Fabricante*	Cantidad	PRM sin IVA	% de descuento	Descuento	Precio Unitario ofertado con descuento SIN/IVA	Importe Total Ofertado SIN/IVA
1	51100009	16932	519.104.0269.01.01	BANCA EN REGADERA	Pizarrones Gdl		Pizarrones Gdl	74	$ 3,036.25	30.00%	$ 910.88	$ 2,125.38	$ 157,277.75
3	51900256	17004	519.865.0078.01.01	TABLERO DE CORCHO DE 150 CM.	Pizarrones Gdl		Pizarrones Gdl	1	$ 1,589.53	15.00%	$ 238.43	$ 1,351.10	$ 1,351.10
5	51100090	17006	519.810.0058.01.01	SILLA PARA AULA	Pizarrones Gdl		Pizarrones Gdl	40	$ 4,136.95	50.00%	$ 2,068.48	$ 2,068.48	$ 82,739.00
6	51900216	17014	519.695.0058.01.01	PIZARRON MAGNETICO DE PARED DE 120 CM.	Pizarrones Gdl		Pizarrones Gdl	29	$ 2,970.76	25.00%	$ 742.69	$ 2,228.07	$ 64,614.03
8	51100040	19300	519.630.3506.02.01	MESA INFANTIL MATERNAL	Pizarrones Gdl		Pizarrones Gdl	1	$ 2,133.30	10.00%	$ 213.33	$ 1,919.97	$ 1,919.97
9	51100040	19301	519.630.3514.02.01	MESA INFANTIL PRE-ESCOLAR	Pizarrones Gdl		Pizarrones Gdl	4	$ 1,635.00	10.00%	$ 163.50	$ 1,471.50	$ 5,886.00
10	51100095	19302	519.810.0017.02.01	SILLA INFANTIL PRE-ESCOLAR	Pizarrones Gdl		Pizarrones Gdl	14	$ 777.50	30.00%	$ 233.25	$ 544.25	$ 7,619.50
11	51100095	19304	519.810.0355.02.01	SILLA INFANTIL MATERNAL	Pizarrones Gdl		Pizarrones Gdl	4	$ 807.00	32.00%	$ 258.24	$ 548.76	$ 2,195.04
12	51900216	19706	519.695.1908.01.01	PIZARRON MAGNETICO DE PARED DE 150 CM.	Pizarrones Gdl		Pizarrones Gdl	29	$ 3,749.57	30.00%	$ 1,124.87	$ 2,624.70	$ 76,116.27
13	51900216	19707	519.695.1917.01.01	PIZARRON MAGNETICO DE PARED DE 180 CM.	Pizarrones Gdl		Pizarrones Gdl	1	$ 4,277.95	20.00%	$ 855.59	$ 3,422.36	$ 3,422.36
14	51100009	20051	519.104.0569.00.01	BANCA VESTIDOR PARA BAÑOS	Pizarrones Gdl		Pizarrones Gdl	39	$ 2,256.50	10.00%	$ 225.65	$ 2,030.85	$ 79,203.15
19	51900256	20079	519.865.0105.00.01	TABLERO DE CORCHO DE 120 cm	Pizarrones Gdl		Pizarrones Gdl	82	$ 1,275.54	20.00%	$ 255.11	$ 1,020.43	$ 83,675.42
								318				SUBTOTAL	$ 566,019.60
												IVA	$ 90,563.14
												TOTAL	$ 656,582.73

Importe en letra: Seiscientos Cincuenta y Seis Mil, Quinientos Ochenta y Dos pesos 73/100 M.N.

Nota:

1.- El porcentaje de descuento mínimo a ofertar para ser susceptible de evaluación será de 0.01%.
2.- Expresarse con un máximo de 2 (dos) decimales (truncado, es decir no redondear).
3.- Indicar con letra el importe total ofertado en Moneda Nacional, antes de I.V.A.
4.- Presentarse preferentemente en hoja membretada del licitante.
5.- La marca, modelo y fabricante deberá coincidir con el ofertado en la propuesta técnica.

LOS PRECIOS SERÁN FIJOS DURANTE LA VIGENCIA DEL CONTRATO.

Sergio Edgardo Macias Araujo
Nombre y firma del Representante Legal

CompraNet

Volver a la Lista

Publicación DOF

Procedimiento : 1087474 - LA-050GYR975-E3-2022, "Adq-Mob-Advo. para el HGZ, Pachuca de Soto, Hidalgo

Evaluación Final

Expediente:**2401758**- LA-050GYR975-E3-2022, "Adq--Mob-Advo.HGZ, Pachuca de Soto, Hidalgo

Fecha y hora de apertura de proposiciones: 10/03/2022 10:00:00

Administración del Procedi... | Monitoreo de Licit... | Grupo de Evalua... | Apertura de proposiciones | F... | Discusio... | Mensajes Unidad Compradora / Licit...

Resumen de Respuestas | Propuestas Técnicas | Propuestas Económicas | Estatus de la Apertura de Propuestas

Licitante: SISTEMAS INTEGRALES DE OFICINA SIO SA DE CV

Proposición Económica Licitante - Informe Evaluación

Histórico

Ronda actual
0

Detalles de envío de la Respuesta Económica
Respuesta enviada por Ronda 0 On 10/03/2022 09:52:54 Por Victor Hernandez Miranda

¿Rechazar Propuesta del Licitante?

Motivo del rechazo

Anexo Requerimiento Económico Firmado Digitalmente

PriceEnvelopeSummary.pdf.p7m (81 KB)

Evaluación de la Respuesta actual (Evaluación de la Respuesta anterior)
0 (0) Ver/Añadir Notas

Visualizar Mi Evaluación

Moneda del evento	Moneda respuesta del Proveedor	Precio Total
MXN	MXN	**1.532.506,56**

Moneda de la Proposición: MXN

2. Requerimiento Económico

2.1 PROPOSICIÓN ECONÓMICA GRUPO 511, 514, 517 y 519 - Sección Precio					Total	Comentarios de Evaluación (a nivel de ítem)	
				(Sub-Total incluido en el Total)	1.532.506,56	0	
	No de Control Interno de la Partida/Concepto de Obra	Descripción	Cantidad	Precio Unitario	Total	Comentarios de Evaluación (a nivel de ítem)	Descuento
2.1.1	PARTIDA: 1/511	ANAQUEL PARA LIBROS Y REVISTAS	4	0	0	0 (0)	0
2.1.2	PARTIDA: 2/511	ANAQUEL FIJO DE 80 A 85 CM. DOS VISTAS	13	0	0	0 (0)	0
2.1.3	PARTIDA: 3/511	ARCHIVERO DE CUATRO GAVETAS	1	0	0	0 (0)	0
2.1.4	PARTIDA: 4/511	MESA PARA SALA DE USOS MULTIPLES	9	0	0	0 (0)	0
2.1.5	PARTIDA: 5/511	MESA DE APOYO PARA TELEFONOS FABRICADA EN MDF	30	0	0	0 (0)	0
2.1.6	PARTIDA: 6/511	MESA ESQUINERA FABRICADA EN MDF	8	0	0	0 (0)	0
2.1.7	PARTIDA: 7/511	MESA OVAL PARA JUNTAS 10 LUGARES CON BASES METALICAS	1	0	0	0 (0)	0
2.1.8	PARTIDA: 8/511	MODULO ESCRITORIO AUTOSUSTENTABLE PARA UN LUGAR	7	0	0	0 (0)	0
2.1.9	PARTIDA: 9/511	SILLA ALTA GIRATORIA	1	0	0	0 (0)	0
2.1.10	PARTIDA: 10/511	SILLON CONFORTABLE DE 2 LUGARES	1	0	0	0 (0)	0
2.1.11	PARTIDA: 11/511	SILLON CONFORTABLE DE 1 LUGAR, TAPIZADO EN TELA	15	0	0	0 (0)	0

2.1.12PARTIDA: 12/511	TARJETERO DOBLE PARA TARJETAS DE 7.62 X 12.7 CM (3" X 5")	5	0	0	0 (0)0
2.1.13PARTIDA: 13/511	TARJETERO SENCILLO PARA TARJETAS DE 7.62 X 12.7 CM (3" X 5")	2	0	0	0 (0)0
2.1.14PARTIDA: 14/511	SILLON GIRATORIO DE RESPALDO BAJO TAPIZADO EN PIEL SINTETICA CON PISTON NEUMATICO	5	0	0	0 (0)0
2.1.15PARTIDA: 15/511	SILLON FIJO DE RESPALDO BAJO BASE DE TRINEO TAPIZADO EN PIEL SINTETICA	245	1.771,2	433.944	0 (0)52
2.1.16PARTIDA: 16/511	ANAQUEL DOBLE PARA LIBROS Y REVISTAS	4	0	0	0 (0)0
2.1.17PARTIDA: 17/511	ESCRITORIO MODULAR DE 150 cm CON LATERAL DERECHO	12	0	0	0 (0)0
2.1.18PARTIDA: 18/511	ESCRITORIO MODULAR DE 150 CM CON LATERAL IZQUIERDO	18	0	0	0 (0)0
2.1.19PARTIDA: 19/511	ESCRITORIO MODULAR TIPO BALA DERECHA DE 150 CM. SIN LATERAL	1	0	0	0 (0)0
2.1.20PARTIDA: 20/511	CREDENZA DE 150CM CON BASES METALICAS	15	0	0	0 (0)0
2.1.21PARTIDA: 21/511	ESCRITORIO MODULAR TIPO BALA DE 120CM SIN LATERAL	23	0	0	0 (0)0
2.1.22PARTIDA: 22/511	MODULO DE ATENCION Y ORIENTACION AL DERECHOHABIENTE TIPO A	1	0	0	0 (0)0
2.1.23PARTIDA: 23/511	MODULO DE ATENCION Y ORIENTACION AL DERECHOHABIENTE TIPO B	1	0	0	0 (0)0
2.1.24PARTIDA: 24/511	ANAQUEL FIJO DE 45 CM UNA VISTA	90	0	0	0 (0)0
2.1.25PARTIDA: 25/511	BANCO ALTO	3	0	0	0 (0)0
2.1.26PARTIDA: 26/511	CARRETILLA PORTA BULTOS	1	0	0	0 (0)0
2.1.27PARTIDA: 27/511	ESCRITORIO MODULAR DE 150 CM CON LATERAL DERECHO	3	0	0	0 (0)0
2.1.28PARTIDA: 28/511	ESCRITORIO MODULAR DE 150 CM CON LATERAL IZQUIERDO	4	0	0	0 (0)0
2.1.29PARTIDA: 29/511	ESCRITORIO MODULAR TIPO BALA DE 120 CM SIN LATERAL	12	0	0	0 (0)0
2.1.30PARTIDA: 30/511	ESCRITORIO MODULAR TIPO BALA DE 150 CM. SIN LATERAL	1	0	0	0 (0)0
2.1.31PARTIDA: 31/511	PORTA ROTAFOLIO CON PIZARRON	2	0	0	0 (0)0
2.1.32PARTIDA: 32/511	SILLA FIJA APILABLE CON ESTRUCTURA TRINEO	373	0	0	0 (0)0
2.1.33PARTIDA: 33/511	SILLA GIRATORIA DE RESPALDO BAJO TAPIZADA EN POLIPIEL CON PISTÓN NEUMÁTICO	9	0	0	0 (0)0
2.1.34PARTIDA: 34/511	SILLON CONFORTABLE DE 1 LUGAR, TAPIZADO EN TELA.	6	0	0	0 (0)0
2.1.35PARTIDA: 35/511	SILLON CONFORTABLE DE 3 LUGARES, TAPIZADO EN TELA	18	0	0	0 (0)0
2.1.36PARTIDA: 36/511	SILLA GIRATORIA DE RESPALDO ALTO TAPIZADA EN POLIPIEL CON PISTÓN NEUMÁTICO	1	0	0	0 (0)0
2.1.37PARTIDA: 37/511	SILLA GIRATORIA DE RESPALDO BAJO TAPIZADA EN POLIPIEL CON PISTÓN NEUMÁTICO	87	1.906,25	165.843,75	0 (0)39
2.1.38PARTIDA: 38/511	ARCHIVERO 4 GAVETAS CON FRENTES EN MDP	1	0	0	0 (0)0
2.1.39PARTIDA: 39/511	EXHIBIDOR DE REVISTAS.	1	0	0	0 (0)0
2.1.40PARTIDA: 40/511	SILLON CONFORTABLE DE 2 LUGARES, TAPIZADO EN TELA	3	0	0	0 (0)0
2.1.41PARTIDA: 41/511	MESA DE APOYO LATERAL EN MDP	6	0	0	0 (0)0
2.1.42PARTIDA: 42/511	MESA DE USOS MULTIPLES EN MDP	70	0	0	0 (0)0
2.1.43PARTIDA: 43/511	SILLA GIRATORIA DE RESPALDO BAJO TAPIZADA EN TELA CON PISTON NEUMATICO	193	1.928,5	372.200,5	0 (0)42
2.1.44PARTIDA: 44/511	SILLA FIJA DE RESPALDO BAJO BASE DE TRINEO TAPIZADA EN TELA	54	0	0	0 (0)0
2.1.45PARTIDA: 45/511	SILLA ALTA GIRATORIA CON MECANISMO DE CONTACTO PERMANENTE Y ARO REPOSA PIES	30	2.418	72.540	0 (0)22
2.1.46PARTIDA: 46/511	MESA CIRCULAR PARA JUNTAS DE 4 LUGARES DE CRISTAL	22	0	0	0 (0)0
2.1.47PARTIDA: 47/511	MESA DE CENTRO EN MDP	11	0	0	0 (0)0
2.1.48PARTIDA: 48/511	ESCRITORIO RECTANGULAR DE 150 CM.	5	0	0	0 (0)0
2.1.49PARTIDA: 49/511	SILLA FIJA DE POLIPROPILENO	25	1.151,27	28.781,75	0 (0)52
2.1.50PARTIDA: 1/514	CARRO PARA SUPERMERCADO	1	0	0	0 (0)0
2.1.51PARTIDA: 1/517	BOTE DE BASURA SOBRE CARRO PATIN	2	0	0	0 (0)0
2.1.52PARTIDA: 2/517	MESA DE 230 CM CON FREGADERO IZQUIERDO	1	0	0	0 (0)0
2.1.53PARTIDA: 3/517	MESA DE 150 CM CON RESPALDO Y FREGADERO IZQUIERDO	1	0	0	0 (0)0
2.1.54PARTIDA: 4/517	MESA PARA COMEDOR 4 LUGARES	1	0	0	0 (0)0
2.1.55PARTIDA: 5/517	MESA LISA DE 120 CM CON RESPALDO Y ENTREPAÑO	1	0	0	0 (0)0
2.1.56PARTIDA: 6/517	MESA LISA 180 CM. PARA RECIBO DE LOZA CON ESCURRIDERO DERECHO	1	0	0	0 (0)0
2.1.57PARTIDA: 7/517	MESA DE 120 CM CON FREGADERO IZQUIERDO	1	0	0	0 (0)0
2.1.58PARTIDA: 8/517	COCINETA CON PARRILLA ELECTRICA IZQUIERDA Y FREGADERO DERECHO	1	0	0	0 (0)0
2.1.59PARTIDA: 9/517	MESA LISA DE 120 CM CON RESP Y ENTR	25	0	0	0 (0)0
2.1.60PARTIDA: 10/517	MESA DE 180 CM CON RESPALDO Y FREGADERO IZQUIERDO	1	0	0	0 (0)0
2.1.61PARTIDA: 1/519	BANCA EN REGADERA	74	0	0	0 (0)0
2.1.62PARTIDA: 2/519	CARRO TRANSPORTADOR DE ROPA HUMEDA	3	0	0	0 (0)0
2.1.63PARTIDA: 3/519	TABLERO DE CORCHO DE 150 CM.	1	0	0	0 (0)0
2.1.64PARTIDA: 4/519	SILLON ACOJINADO RECLINABLE	8	0	0	0 (0)0
2.1.65PARTIDA: 5/519	SILLA PARA AULA	40	2.482,17	99.286,8	0 (0)40
2.1.66PARTIDA: 6/519	PIZARRON MAGNETICO DE PARED DE 120 CM.	29	0	0	0 (0)0
2.1.67PARTIDA: 7/519	ESCALERA DE TIJERA DE 3 PELDAÑOS	2	0	0	0 (0)0
2.1.68PARTIDA: 8/519	MESA INFANTIL MATERNAL	1	0	0	0 (0)0
2.1.69PARTIDA: 9/519	MESA INFANTIL PRE-ESCOLAR	4	0	0	0 (0)0
2.1.70PARTIDA: 10/519	SILLA INFANTIL PRE-ESCOLAR	14	0	0	0 (0)0

2.1.71 PARTIDA: 11/519	SILLA INFANTIL MATERNAL	4	0	0	0 (0) 0
2.1.72 PARTIDA: 12/519	PIZARRON MAGNETICO DE PARED DE 150 CM.	29	0	0	0 (0) 0
2.1.73 PARTIDA: 13/519	PIZARRON MAGNETICO DE PARED DE 180 CM.	1	0	0	0 (0) 0
2.1.74 PARTIDA: 14/519	BANCA VESTIDOR PARA BANOS	39	0	0	0 (0) 0
2.1.75 PARTIDA: 15/519	BANCA VESTIDOR PARA CONSULTORIO	37	0	0	0 (0) 0
2.1.76 PARTIDA: 16/519	CARRO DE ASEO FORMA TIJERA	21	0	0	0 (0) 0
2.1.77 PARTIDA: 17/519	ESCALERA DE TIJERA DE 3 PELDANOS	8	0	0	0 (0) 0
2.1.78 PARTIDA: 18/519	SILLA TIPO BOUNCER CON ESTRUCTURA DE TRINEO	4	0	0	0 (0) 0
2.1.79 PARTIDA: 19/519	TABLERO DE CORCHO DE 120 cm	82	0	0	0 (0) 0
2.1.80 PARTIDA: 20/519	TARIMA PARA ESTIBAR MERCANCIA	7	0	0	0 (0) 0
2.1.81 PARTIDA: 21/519	TARIMA PLASTICA PARA PATIN HIDRAULICO,	2	0	0	0 (0) 0
2.1.82 PARTIDA: 22/519	SILLON RECLINABLE CONFORTABLE TAPIZADO EN TELA	9	0	0	0 (0) 0
2.1.83 PARTIDA: 23/519	SILLON FIJO CONFORTABLE DE 1 LUGAR TAPIZADO EN TELA	84	4.284,64	359.909,76	0 (0) 50
2.1.84 PARTIDA: 24/519	CASILLERO DOBLE EN PLASTICO RESISTENTE	535	0	0	0 (0) 0

www.siomuebles.com

INSTITUTO MEXICANO DEL SEGURO SOCIAL
DIRECCION DE ADMINISTRACION, UNIDAD DE ADQUISICIONES
LICITACIÓN PÚBLICA NACIONAL No. LA-050GYR975-E3-2022
ADQUISICION DE MOBILIARIO ADMINISTRATIVO PARA EL HOSPITAL GENERAL DE ZONA 170
CAMAS EN LA CIUDAD DE PACHUCA DE SOTO, HIDALGO

GOBIERNO DE MÉXICO | IMSS

Mérida Yucatán a 10 de Marzo de 2022

DIRECCIÓN DE ADMINISTRACIÓN
Unidad de Infraestructura, Proyectos Especiales y Cartera de Inversión
Coordinación de Infraestructura Inmobiliaria
Coordinación Técnica de Proyectos y Construcción de Inmuebles

Anexo No. 3.5
Formato de cotización o propuesta económica
Grupo 511 "Mobiliario Administrativo"

No.	CUCOP	Clave PREI	Clave SAI	Equipo	Marca*	Modelo*	Fabricante*	Cantidad	PRM sin IVA	% de descuento	Descuento	Precio Unitario ofertado con descuento SIN/IVA	Importe Total Ofertado SIN/IVA
1	51100111	16555	511.026.0378.01.01	ANAQUEL PARA LIBROS Y REVISTAS				4	$ 21,197.60	0.00%	$ -	$ -	$ -
2	51100111	16556	511.026.0436.01.01	ANAQUEL FIJO DE 80 A 85 CM. DOS VISTAS				13	$ 19,305.75	0.00%	$ -	$ -	$ -
3	51100004	16561	511.076.0351.01.01	ARCHIVERO DE CUATRO GAVETAS				1	$ 6,525.83	0.00%	$ -	$ -	$ -
4	51100040	16600	511.619.1080.01.01	MESA PARA SALA DE USOS MÚLTIPLES				9	$ 6,636.73	0.00%	$ -	$ -	$ -
5	51100040	16602	511.619.1106.01.01	MESA DE APOYO PARA TELEFONOS FABRICADA EN MDF				30	$ 2,943.43	0.00%	$ -	$ -	$ -
6	51100040	16606	511.619.1155.01.01	MESA ESQUINERA FABRICADA EN MDF				8	$ 2,271.09	0.00%	$ -	$ -	$ -
7	51100040	16607	511.619.1197.01.01	MESA OVAL PARA JUNTAS 10 LUGARES CON BASES METALICAS				1	$ 11,385.00	0.00%	$ -	$ -	$ -
8	51100022	16612	511.622.0079.01.01	MODULO ESCRITORIO AUTOSUSTENTABLE PARA UN LUGAR				7	$ 17,100.00	0.00%	$ -	$ -	$ -
9	51100094	16619	511.814.0069.01.01	SILLA ALTA GIRATORIA				1	$ 2,807.18	0.00%	$ -	$ -	$ -
10	51100101	16629	511.836.0337.01.01	SILLON CONFORTABLE DE 2 LUGARES				1	$ 8,317.87	0.00%	$ -	$ -	$ -
11	51100101	16630	511.836.0345.01.01	SILLÓN CONFORTABLE DE 1 LUGAR, TAPIZADO EN TELA				15	$ 7,768.50	0.00%	$ -	$ -	$ -
12	51300187	16631	511.883.0057.01.01	TARJETERO DOBLE PARA TARJETAS DE 7.62 X 12.7 CM (3" X 5")				5	$ 6,300.00	0.00%	$ -	$ -	$ -
13	51300187	16636	511.883.0305.01.01	TARJETERO SENCILLO PARA TARJETAS DE 7.62 X 12.7 CM (3" X 5")				2	$ 1,431.34	0.00%	$ -	$ -	$ -
14	51100101	18543	511.836.0295.02.01	SILLON GIRATORIO DE RESPALDO BAJO TAPIZADO EN PIEL SINTETICA CON PISTON NEUMATICO				5	$ 2,657.00	0.00%	$ -	$ -	$ -
15	51100101	18555	511.836.0311.02.01	SILLON FIJO DE RESPALDO BAJO BASE DE TRINEO TAPIZADO EN PIEL SINTETICA	OFFIHO	PADUA VISITA ESPECIAL	OFFIHO	245	$ 3,690.00	52.00%	$ 1,918.80	$ 1,771.20	$ 433,944.00
16	51100111	19122	511.026.0462.00.01	ANAQUEL DOBLE PARA LIBROS Y REVISTAS				4	$ 12,332.50	0.00%	$ -	$ -	$ -
17	51100022	19238	511.339.1014.02.01	ESCRITORIO MODULAR DE 150 cm CON LATERAL DERECHO				12	$ 11,211.44	0.00%	$ -	$ -	$ -
18	51100022	19239	511.339.1022.02.01	ESCRITORIO MODULAR DE 150 CM CON LATERAL IZQUIERDO				18	$ 11,211.44	0.00%	$ -	$ -	$ -
19	51100022	19241	511.339.1220.02.01	ESCRITORIO MODULAR TIPO BALA DERECHA DE 150 CM. SIN LATERAL				1	$ 10,450.00	0.00%	$ -	$ -	$ -
20	51100020	19243	511.268.0250.02.01	CREDENZA DE 150CM CON BASES METALICAS				15	$ 14,711.61	0.00%	$ -	$ -	$ -
21	51100022	19246	511.339.1212.02.01	ESCRITORIO MODULAR TIPO BALA DE 120CM SIN LATERAL				23	$ 12,592.72	0.00%	$ -	$ -	$ -
22	51100079	19698	511.622.0182.00.01	MODULO DE ATENCION Y ORIENTACION AL DERECHOHABIENTE TIPO A				1	$ 80,352.42	0.00%	$ -	$ -	$ -
23	51100079	19699	511.622.0194.00.01	MODULO DE ATENCION Y ORIENTACION AL DERECHOHABIENTE TIPO B				1	$ 150,538.07	0.00%	$ -	$ -	$ -
24	51100111	19977	511.026.0501.00.01	ANAQUEL FIJO DE 45 CM UNA VISTA				90	$ 10,832.56	0.00%	$ -	$ -	$ -
25	51100012	19980	511.109.0345.00.01	BANCO ALTO				3	$ 1,047.56	0.00%	$ -	$ -	$ -
26	56700026	19981	511.178.0113.00.01	CARRETILLA PORTA BULTOS				1	$ 1,590.64	0.00%	$ -	$ -	$ -
27	51100022	19989	511.339.1275.00.01	ESCRITORIO MODULAR DE 150 CM CON LATERAL DERECHO				3	$ 10,925.00	0.00%	$ -	$ -	$ -

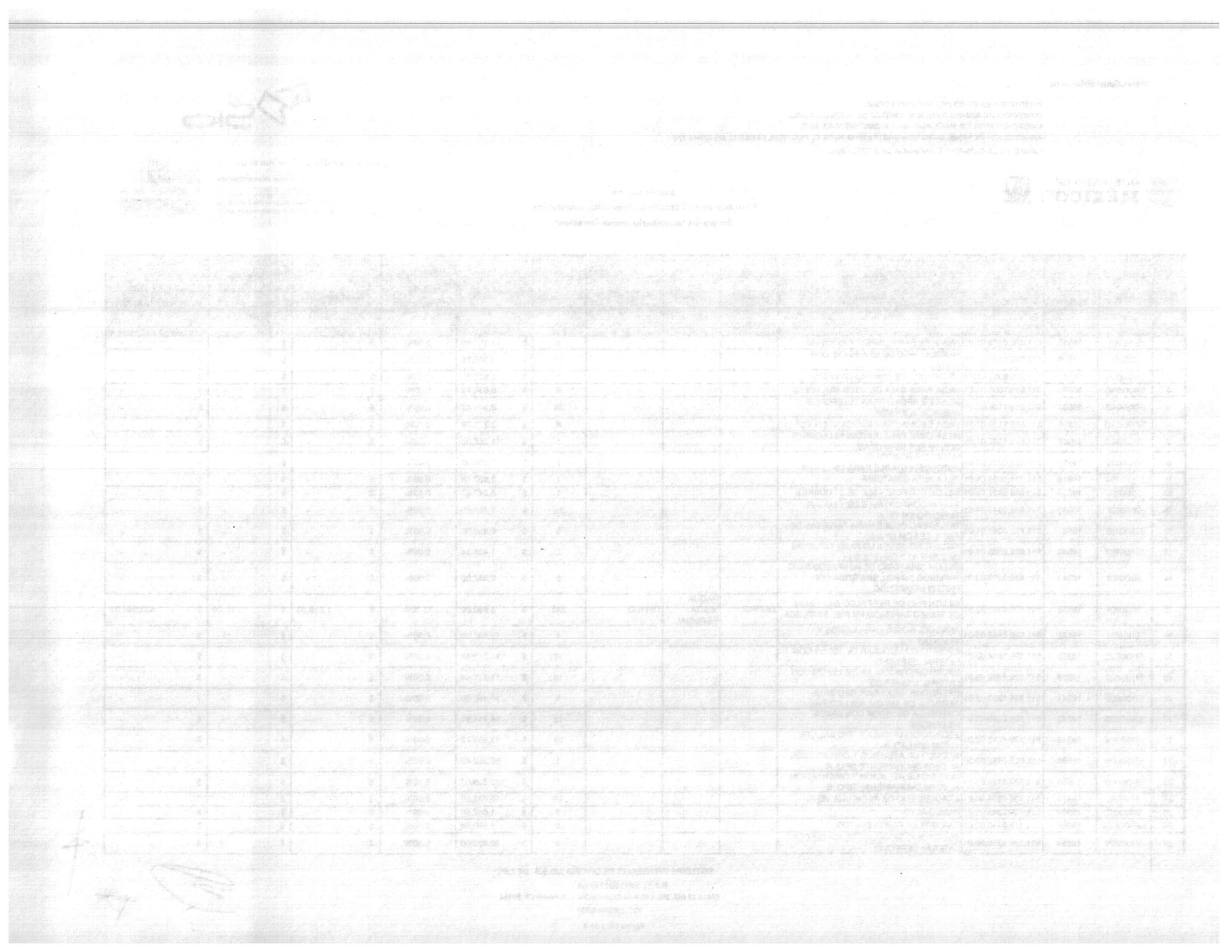

Anexo No. 3.5
Formato de cotización o propuesta económica
Grupo 511 "Mobiliario Administrativo"

No.	CUCOP	Clave PREI	Clave SAI	Equipo	Marca*	Modelo*	Fabricante*	Cantidad	PRM sin IVA	% de descuento	Descuento	Precio Unitario ofertado con descuento SIN/IVA	Importe Total Ofertado SIN/IVA
28	51100022	19990	511.339.1288.00.01	ESCRITORIO MODULAR DE 150 CM CON LATERAL IZQUIERDO				4	$ 10,830.00	0.00%	$ -	$ -	$ -
29	51100022	19992	511.339.1304.00.01	ESCRITORIO MODULAR TIPO BALA DE 120 CM SIN LATERAL				12	$ 6,155.00	0.00%	$ -	$ -	$ -
30	51100022	19993	511.339.1313.00.01	ESCRITORIO MODULAR TIPO BALA DE 150 CM. SIN LATERAL				1	$ 8,075.00	0.00%	$ -	$ -	$ -
31	51100089	20006	511.790.0227.00.01	PORTA ROTAFOLIO CON PIZARRON				2	$ 3,840.31	0.00%	$ -	$ -	$ -
32	51100090	20008	511.814.0356.00.01	SILLA FIJA APILABLE CON ESTRUCTURA TRINEO				373	$ 1,290.00	0.00%	$ -	$ -	$ -
33	51100094	20009	511.814.0364.00.01	SILLA GIRATORIA DE RESPALDO BAJO TAPIZADA EN POLIPIEL CON PISTÓN NEUMÁTICO				9	$ 2,583.90	0.00%	$ -	$ -	$ -
34	51100101	20010	511.836.0458.00.01	SILLON CONFORTABLE DE 1 LUGAR, TAPIZADO EN TELA.				6	$ 7,997.40	0.00%	$ -	$ -	$ -
35	51100101	20011	511.836.0466.00.01	SILLON CONFORTABLE DE 3 LUGARES, TAPIZADO EN TELA				18	$ 13,286.70	0.00%	$ -	$ -	$ -
36	51100094	20014	511.836.0496.00.01	SILLA GIRATORIA DE RESPALDO ALTO TAPIZADA EN POLIPIEL CON PISTÓN NEUMÁTICO				1	$ 4,339.97	0.00%	$ -	$ -	$ -
37	51100094	20015	511.836.0505.00.01	SILLA GIRATORIA DE RESPALDO BAJO TAPIZADA EN POLIPIEL CON PISTÓN NEUMÁTICO	OFFIHO	ECOGERENCIAL	OFFIHO	87	$ 3,125.00	39.00%	$ 1,218.75	$ 1,906.25	$ 165,843.75
38	51100004	20388	511.076.1023.00.01	ARCHIVERO 4 GAVETAS CON FRENTES EN MDP				1	$ 10,925.00	0.00%	$ -	$ 10,925.00	$ 10,925.00
39	51100078	20401	511.401.0094.00.01	EXHIBIDOR DE REVISTAS.				1	$ 17,575.00	0.00%	$ -	$ 17,575.00	$ 17,575.00
40	51100101	20413	511.836.0514.00.01	SILLON CONFORTABLE DE 2 LUGARES, TAPIZADO EN TELA				3	$ 7,885.00	0.00%	$ -	$ 7,885.00	$ 23,655.00
41	51100040	20545	511.619.1457.00.01	MESA DE APOYO LATERAL EN MDP				6	$ 4,336.86	0.00%	$ -	$ 4,336.86	$ 26,021.16
42	51100040	20546	511.619.1465.00.01	MESA DE USOS MULTIPLES EN MDP				70	$ 6,925.50	0.00%	$ -	$ 6,925.50	$ 484,785.00
43	51100094	20554	511.814.0382.00.01	SILLA GIRATORIA DE RESPALDO BAJO TAPIZADA EN TELA CON PISTON NEUMATICO	OFFIHO	OHS24PLUS ESP	OFFIHO	193	$ 3,325.00	42.00%	$ 1,396.50	$ 1,928.50	$ 372,200.50
44	51100090	20555	511.814.0394.00.01	SILLA FIJA DE RESPALDO BAJO BASE DE TRINEO TAPIZADA EN TELA				54	$ 1,852.29	0.00%	$ -	$ -	$ -
45	51100094	20556	511.814.0405.00.01	SILLA ALTA GIRATORIA CON MECANISMO DE CONTACTO PERMANENTE Y ARO REPOSA PIES	OFFIHO	OHS24PLUS ESPCKITCR	OFFIHO	30	$ 3,100.00	22.00%	$ 682.00	$ 2,418.00	$ 72,540.00
46	51100040	20559	511.619.1476.00.01	MESA CIRCULAR PARA JUNTAS DE 4 LUGARES DE CRISTAL				22	$ 9,025.00	0.00%	$ -	$ -	$ -
47	51100040	20561	511.619.1483.00.01	MESA DE CENTRO EN MDP				11	$ 5,842.50	0.00%	$ -	$ -	$ -
48	51100022	20592	511.339.1422.00.01	ESCRITORIO RECTANGULAR DE 150 CM.				5	$ 7,473.38	0.00%	$ -	$ -	$ -
49	51100090	20673	511.814.0421.00.01	SILLA FIJA DE POLIPROPILENO	CMEEDUCATIVA S.A. DE C.V.	TOKE	CMEEDUCATIVA S.A. DE C.V.	25	$ 2,213.98	52.00%	$ 1,151.27	$ 1,062.71	$ 26,567.76
								1453	**$ 590,136.07**			**SUBTOTAL**	$ 1,634,057.17
												IVA	$ 261,449.15
												TOTAL	$ 1,895,506.32

Importe en letra: UN MILLON NOVENTA Y CINCO MIL QUINIENTOS SEIS PESOS 32/100 M.N. IVA INCLUIDO

Anexo No. 3.5
Formato de cotización o propuesta económica
Grupo 511 "Mobiliario Administrativo"

No.	CUCOP	Clave PREI	Clave SAI	Equipo	Marca*	Modelo*	Fabricante*	Cantidad	PRM sin IVA	% de descuento	Descuento	Precio Unitario ofertado con descuento SIN/IVA	Importe Total Ofertado SIN/IVA

LOS PRECIOS SERÁN FIJOS DURANTE LA VIGENCIA DEL CONTRATO.

PRECIOS LAB. PACHUCA DE SOTO, HIDALGO

Garantía: 24 meses contra defectos de fabricación y vicios ocultos

CERTIFICADOS Y NORMAS DE CALIDAD Y DE SUSTENTIBILIDAD AMBIENTAL:

- **NOM: NMX-CC-9001-IMNC-2015**
- **ISO 9001:2015**
- **FSC-STD-40-004 V3-0; FSC-STD-40-007 V2-0; FSC-STD-50-001 V2-0**

LUGAR DE ENTREGA: Hospital General de Zona 170 camas, en la Ciudad de Pachuca de Soto, Hidalgo

TIEMPO DE ENTREGA: 20 días naturales, contados a partir del día natural siguiente a la notificación de la adjudicación

LIC. VICTOR HERNÁNDEZ MIRANDA
REPRESENTANTE LEGAL

Nombre y firma del Representante Legal

09/03/22 21:51

GOBIERNO DE MÉXICO | IMSS

www.siomuebles.com

INSTITUTO MEXICANO DEL SEGURO SOCIAL
DIRECCION DE ADMINISTRACION, UNIDAD DE ADQUISICIONES
LICITACIÓN PÚBLICA NACIONAL No. LA-050GYR975-E3-2022
ADQUISICIÓN DE MOBILIARIO ADMINISTRATIVO PARA EL HOSPITAL GENERAL DE ZONA 170 CAMAS EN LA CIUDAD DE PACHUCA DE SOTO, HIDALGO

SIO

Mérida Yucatán a 10 de Marzo de 2022

DIRECCIÓN DE ADMINISTRACIÓN
Unidad de Infraestructura, Proyectos Especiales y Cartera de Inversión
Coordinación de Infraestructura Inmobiliaria
Coordinación Técnica de Proyectos y Construcción de Inmuebles

IMSS 2022

Anexo No. 3.5
Formato de cotización o propuesta económica
Grupo 519 "Mobiliario para Salas de Espera, Almacenes, Lavanderias y Auditorios"

No.	CUCOP	Clave PREI	Clave SAI	Equipo	Marca*	Modelo*	Fabricante*	Cantidad	PRM sin IVA	% de descuento	Descuento	Precio Unitario ofertado con descuento SIN/IVA	Importe Total Ofertado SIN/IVA
1	51100009	16932	519.104.0269.01.01	BANCA EN REGADERA				74	$ 3,036.25	0.00%	$ -	$ -	$ -
2	51200013	16991	519.160.0203.01.01	CARRO TRANSPORTADOR DE ROPA HUMEDA				3	$ 21,708.70	0.00%	$ -	$ -	$ -
3	51900256	17004	519.865.0078.01.01	TABLERO DE CORCHO DE 150 CM.				1	$ 1,589.53	0.00%	$ -	$ -	$ -
4	51100101	17005	519.824.0052.01.01	SILLON ACOJINADO RECLINABLE				8	$ 8,290.18	0.00%	$ -	$ -	$ -
5	51100090	17006	519.810.0058.01.01	SILLA PARA AULA	CMEEDUCATIVA S.A. DE C.V.	STACKCP	CMEEDUCATIVA S.A. DE C.V.	40	$ 4,136.95	40.00%	$ 1,654.78	$ 2,482.17	$ 99,286.80
6	51900216	17014	519.695.0058.01.01	PIZARRON MAGNETICO DE PARED DE 120 CM.				29	$ 2,970.76	0.00%	$ -	$ -	$ -
7	51900106	18569	519.315.0017.00.01	ESCALERA DE TIJERA DE 3 PELDAÑOS				2	$ 1,395.95	0.00%	$ -	$ -	$ -
8	51100040	19300	519.630.3506.02.01	MESA INFANTIL MATERNAL				1	$ 2,133.30	0.00%	$ -	$ -	$ -
9	51100040	19301	519.630.3514.02.01	MESA INFANTIL PRE-ESCOLAR				4	$ 1,635.00	0.00%	$ -	$ -	$ -
10	51100095	19302	519.810.0017.02.01	SILLA INFANTIL PRE-ESCOLAR				14	$ 777.50	0.00%	$ -	$ -	$ -
11	51100095	19304	519.810.0355.02.01	SILLA INFANTIL MATERNAL				4	$ 807.00	0.00%	$ -	$ -	$ -
12	51900216	19706	519.695.1908.01.01	PIZARRON MAGNETICO DE PARED DE 150 CM.				29	$ 3,749.57	0.00%	$ -	$ -	$ -
13	51900216	19707	519.695.1917.01.01	PIZARRON MAGNETICO DE PARED DE 180 CM.				1	$ 4,277.95	0.00%	$ -	$ -	$ -
14	51100009	20051	519.104.0569.00.01	BANCA VESTIDOR PARA BAÑOS				39	$ 2,256.50	0.00%	$ -	$ -	$ -
15	51100010	20052	519.104.0574.00.01	BANCA VESTIDOR PARA CONSULTORIO				37	$ 2,377.94	0.00%	$ -	$ -	$ -
16	51200010	20055	519.160.0357.00.01	CARRO DE ASEO FORMA TIJERA				21	$ 2,530.00	0.00%	$ -	$ -	$ -
17	51900106	20060	519.315.0059.00.01	ESCALERA DE TIJERA DE 3 PELDAÑOS				8	$ 1,541.65	0.00%	$ -	$ -	$ -
18	51100090	20076	519.810.0381.00.01	SILLA TIPO BOUNCER CON ESTRUCTURA DE TRINEO				4	$ 2,443.69	0.00%	$ -	$ -	$ -
19	51900256	20079	519.865.0105.00.01	TABLERO DE CORCHO DE 120 cm				82	$ 1,275.54	0.00%	$ -	$ -	$ -
20	29500010	20081	519.873.0141.00.01	TARIMA PARA ESTIBAR MERCANCIA				7	$ 1,143.21	0.00%	$ -	$ -	$ -
21	29500010	20082	519.873.0151.00.01	TARIMA PLASTICA PARA PATIN HIDRAULICO,				2	$ 1,950.40	0.00%	$ -	$ -	$ -
22	51100101	20567	519.824.0513.00.01	SILLÓN RECLINABLE CONFORTABLE TAPIZADO EN TELA				9	$ 6,827.65	0.00%	$ -	$ -	$ -
23	51100101	20568	519.824.0526.00.01	SILLÓN FIJO CONFORTABLE DE 1 LUGAR TAPIZADO EN TELA	OFFIHO	OHM702ESP	OFFIHO	84	$ 8,569.27	50.00%	$ 4,284.64	$ 4,284.64	$ 359,909.34
24	51100039	20583	519.196.0194.00.01	CASILLERO DOBLE EN PLASTICO RESISTENTE				535	$ 7,843.48	0.00%	$ -	$ -	$ -
								1038	$ 95,267.97			SUBTOTAL	$ 459,196.14
												IVA	$ 73,471.38
												TOTAL	$ 532,667.52

Importe en letra: QUINIENTOS TREINTA Y DOS MIL SEISCIENTOS SESENTA Y SIETE PESOS 52/100 M.N. IVA INCLUIDO

LOS PRECIOS SERÁN FIJOS DURANTE LA VIGENCIA DEL CONTRATO.

PRECIOS LAB. PACHUCA DE SOTO, HIDALGO

Garantía: 24 meses contra defectos de fabricación y vicios ocultos

CERTIFICADOS Y NORMAS DE CALIDAD Y DE SUSTENTIBILIDAD AMBIENTAL:

- **NOM: NMX-CC-9001-IMNC-2015**
- **ISO 9001:2015**
- **FSC-STD-40-004 V3-0; FSC-STD-40-007 V2-0; FSC-STD-50-001 V2-0**

LUGAR DE ENTREGA: Hospital General de Zona 170 camas, en la Ciudad de Pachuca de Soto, Hidalgo

TIEMPO DE ENTREGA: 20 días naturales, contados a partir del día natural siguiente a la notificación de la adjudicación

LIC. VICTOR HERNÁNDEZ MIRANDA
REPRESENTANTE LEGAL

SISTEMAS INTEGRALES DE OFICINA SIO S.A. DE C.V.
R.F.C. SIO14012478A
CALLE 17 NO. 365 X 40 Y 44 RESIDENCIAL LOS PINOS CP. 97138
TEL. (999)9440561

09/03/22 21:51

CompraNet

Volver a la Lista

Publicación DOF

Procedimiento : 1087474 - LA-050GYR975-E3-2022, "Adq-Mob-Advo. para el HGZ, Pachuca de Soto, Hidalgo

Evaluación Final

Expediente:**2401758**- LA-050GYR975-E3-2022, "Adq–Mob-Advo.HGZ, Pachuca de Soto, Hidalgo

Fecha y hora de apertura de proposiciones: 10/03/2022 10:00:00

Administración del Procedi... | Monitoreo de Licit... | Grupo de Evalua... | Apertura de proposiciones | F... | Discusio... | Mensajes Unidad Compradora / Licit...

Resumen de Respuestas | Propuestas Técnicas | Propuestas Económicas | Estatus de la Apertura de Propuestas

Licitante: TECNO ROBLES DE MEXICO SA DE CV

Proposición Económica Licitante - Informe Evaluación

Histórico

Ronda actual
0

Detalles de envío de la Respuesta Económica
Respuesta enviada por Ronda 0 On 10/03/2022 09:48:11 Por BENJAMIN ROBLES PARRA

¿Rechazar Propuesta del Licitante?

Motivo del rechazo

Anexo Requerimiento Económico Firmado Digitalmente

PriceEnvelopeSummary.pdf.p7m (80 KB)

Evaluación de la Respuesta actual (Evaluación de la Respuesta anterior)

0 (0) Ver/Añadir Notas

Visualizar Mi Evaluación

Moneda del evento	Moneda respuesta del Proveedor	Precio Total
MXN	MXN	**4.405.544,92**

Moneda de la Proposición: MXN

2. Requerimiento Económico

2.1 PROPOSICIÓN ECONÓMICA GRUPO 511, 514, 517 y 519 - Sección Precio					Total	Comentarios de Evaluación (a nivel de Ítem)	
				(Sub-Total incluido en el Total)	4.405.544,92	0	
	No de Control Interno de la Partida/Concepto de Obra	**Descripción**	**Cantidad**	**Precio Unitario**	**Total**	**Comentarios de Evaluación (a nivel de Ítem)**	**Descuento**
2.1.1	PARTIDA: 1/511	ANAQUEL PARA LIBROS Y REVISTAS	4	20.816,04	83.264,16	0 (0)	1,8
2.1.2	PARTIDA: 2/511	ANAQUEL FIJO DE 80 A 85 CM. DOS VISTAS	13	18.958,25	246.457,25	0 (0)	1,08
2.1.3	PARTIDA: 3/511	ARCHIVERO DE CUATRO GAVETAS	1	6.408,37	6.408,37	0 (0)	1,8
2.1.4	PARTIDA: 4/511	MESA PARA SALA DE USOS MÚLTIPLES	9	6.517,27	58.655,43	0 (0)	1,8
2.1.5	PARTIDA: 5/511	MESA DE APOYO PARA TELEFONOS FABRICADA EN MDF	---	---	---	0 (0)	---
2.1.6	PARTIDA: 6/511	MESA ESQUINERA FABRICADA EN MDF	---	---	---	0 (0)	---
2.1.7	PARTIDA: 7/511	MESA OVAL PARA JUNTAS 10 LUGARES CON BASES METALICAS	---	---	---	0 (0)	---
2.1.8	PARTIDA: 8/511	MODULO ESCRITORIO AUTOSUSTENTABLE PARA UN LUGAR	---	---	---	0 (0)	---
2.1.9	PARTIDA: 9/511	SILLA ALTA GIRATORIA	1	2.756,65	2.756,65	0 (0)	1,8
2.1.10	PARTIDA: 10/511	SILLÓN CONFORTABLE DE 2 LUGARES	---	---	---	0 (0)	---
2.1.11	PARTIDA: 11/511	SILLÓN CONFORTABLE DE 1 LUGAR, TAPIZADO EN TELA	---	---	---	0 (0)	---

2.1.12PARTIDA: 12/511	TARJETERO DOBLE PARA TARJETAS DE 7.62 X 12.7 CM (3" X 5")	5	6.186,6	30.933	0 (0)	1,8
2.1.13PARTIDA: 13/511	TARJETERO SENCILLO PARA TARJETAS DE 7.62 X 12.7 CM (3" X 5")	2	1.405,58	2.811,16	0 (0)	1,8
2.1.14PARTIDA: 14/511	SILLON GIRATORIO DE RESPALDO BAJO TAPIZADO EN PIEL SINTETICA CON PISTON NEUMATICO	5	2.609,17	13.045,85	0 (0)	1,8
2.1.15PARTIDA: 15/511	SILLON FIJO DE RESPALDO BAJO BASE DE TRINEO TAPIZADO EN PIEL SINTETICA	245	3.623,58	887.777,1	0 (0)	1,8
2.1.16PARTIDA: 16/511	ANAQUEL DOBLE PARA LIBROS Y REVISTAS	4	12.110,52	48.442,08	0 (0)	1,8
2.1.17PARTIDA: 17/511	ESCRITORIO MODULAR DE 150 cm CON LATERAL DERECHO	---	---	---	0 (0)	---
2.1.18PARTIDA: 18/511	ESCRITORIO MODULAR DE 150 CM CON LATERAL IZQUIERDO	---	---	---	0 (0)	---
2.1.19PARTIDA: 19/511	ESCRITORIO MODULAR TIPO BALA DERECHA DE 150 CM. SIN LATERAL	---	---	---	0 (0)	---
2.1.20PARTIDA: 20/511	CREDENZA DE 150CM CON BASES METALICAS	---	---	---	0 (0)	---
2.1.21PARTIDA: 21/511	ESCRITORIO MODULAR TIPO BALA DE 120CM SIN LATERAL	---	---	---	0 (0)	---
2.1.22PARTIDA: 22/511	MODULO DE ATENCION Y ORIENTACION AL DERECHOHABIENTE TIPO A	---	---	---	0 (0)	---
2.1.23PARTIDA: 23/511	MODULO DE ATENCION Y ORIENTACION AL DERECHOHABIENTE TIPO B	---	---	---	0 (0)	---
2.1.24PARTIDA: 24/511	ANAQUEL FIJO DE 45 CM UNA VISTA	90	10.637,57	957.381,3	0 (0)	1,8
2.1.25PARTIDA: 25/511	BANCO ALTO	3	1.028,7	3.086,1	0 (0)	1,8
2.1.26PARTIDA: 26/511	CARRETILLA PORTA BULTOS	1	1.562,01	1.562,01	0 (0)	1,8
2.1.27PARTIDA: 27/511	ESCRITORIO MODULAR DE 150 CM CON LATERAL DERECHO	3	10.728,35	32.185,05	0 (0)	1,8
2.1.28PARTIDA: 28/511	ESCRITORIO MODULAR DE 150 CM CON LATERAL IZQUIERDO	4	1.635,06	6.540,24	0 (0)	1,08
2.1.29PARTIDA: 29/511	ESCRITORIO MODULAR TIPO BALA DE 120 CM SIN LATERAL	---	---	---	0 (0)	---
2.1.30PARTIDA: 30/511	ESCRITORIO MODULAR TIPO BALA DE 150 CM. SIN LATERAL	---	---	---	0 (0)	---
2.1.31PARTIDA: 31/511	PORTA ROTAFOLIO CON PIZARRON	---	---	---	0 (0)	---
2.1.32PARTIDA: 32/511	SILLA FIJA APILABLE CON ESTRUCTURA TRINEO	373	1.266,78	472.508,94	0 (0)	1,8
2.1.33PARTIDA: 33/511	SILLA GIRATORIA DE RESPALDO BAJO TAPIZADA EN POLIPIEL CON PISTÓN NEUMÁTICO	9	2.537,39	22.836,51	0 (0)	1,8
2.1.34PARTIDA: 34/511	SILLON CONFORTABLE DE 1 LUGAR, TAPIZADO EN TELA.	---	---	---	0 (0)	---
2.1.35PARTIDA: 35/511	SILLON CONFORTABLE DE 3 LUGARES, TAPIZADO EN TELA	---	---	---	0 (0)	---
2.1.36PARTIDA: 36/511	SILLA GIRATORIA DE RESPALDO ALTO TAPIZADA EN POLIPIEL CON PISTÓN NEUMÁTICO	1	4.281,85	4.281,85	0 (0)	1,8
2.1.37PARTIDA: 37/511	SILLA GIRATORIA DE RESPALDO BAJO TAPIZADA EN POLIPIEL CON PISTÓN NEUMÁTICO	87	388,75	33.821,25	0 (0)	1,8
2.1.38PARTIDA: 38/511	ARCHIVERO 4 GAVETAS CON FRENTES EN MDP	---	---	---	0 (0)	---
2.1.39PARTIDA: 39/511	EXHIBIDOR DE REVISTAS.	1	17.258,65	17.258,65	0 (0)	1,8
2.1.40PARTIDA: 40/511	SILLON CONFORTABLE DE 2 LUGARES, TAPIZADO EN TELA	---	---	---	0 (0)	---
2.1.41PARTIDA: 41/511	MESA DE APOYO LATERAL EN MDP	---	---	---	0 (0)	---
2.1.42PARTIDA: 42/511	MESA DE USOS MULTIPLES EN MDP	---	---	---	0 (0)	---
2.1.43PARTIDA: 43/511	SILLA GIRATORIA DE RESPALDO BAJO TAPIZADA EN TELA CON PISTON NEUMATICO	193	3.285,15	634.033,95	0 (0)	1,8
2.1.44PARTIDA: 44/511	SILLA FIJA DE RESPALDO BAJO BASE DE TRINEO TAPIZADA EN TELA	54	1.818,95	98.223,3	0 (0)	1,8
2.1.45PARTIDA: 45/511	SILLA ALTA GIRATORIA CON MECANISMO DE CONTACTO PERMANENTE Y ARO REPOSA PIES	30	3.044,2	91.326	0 (0)	1,8
2.1.46PARTIDA: 46/511	MESA CIRCULAR PARA JUNTAS DE 4 LUGARES DE CRISTAL	---	---	---	0 (0)	---
2.1.47PARTIDA: 47/511	MESA DE CENTRO EN MDP	---	---	---	0 (0)	---
2.1.48PARTIDA: 48/511	ESCRITORIO RECTANGULAR DE 150 CM.	5	7.388,86	36.944,3	0 (0)	1,8
2.1.49PARTIDA: 49/511	SILLA FIJA DE POLIPROPILENO	---	---	---	0 (0)	---
2.1.50PARTIDA: 1/514	CARRO PARA SUPERMERCADO	---	---	---	0 (0)	---
2.1.51PARTIDA: 1/517	BOTE DE BASURA SOBRE CARRO PATIN	2	8.755,9	17.511,8	0 (0)	1,8
2.1.52PARTIDA: 2/517	MESA DE 230 CM CON FREGADERO IZQUIERDO	1	23.010,91	23.010,91	0 (0)	1,8
2.1.53PARTIDA: 3/517	MESA DE 150 CM CON RESPALDO Y FREGADERO IZQUIERDO	1	16.844,96	16.844,96	0 (0)	1,8
2.1.54PARTIDA: 4/517	MESA PARA COMEDOR 4 LUGARES	---	---	---	0 (0)	---
2.1.55PARTIDA: 5/517	MESA LISA DE 120 CM CON RESPALDO Y ENTREPAÑO	1	11.661,25	11.661,25	0 (0)	1,8
2.1.56PARTIDA: 6/517	MESA LISA 180 CM. PARA RECIBO DE LOZA CON ESCURRIDERO DERECHO	1	17.099,08	17.099,08	0 (0)	1,8
2.1.57PARTIDA: 7/517	MESA DE 120 CM CON FREGADERO IZQUIERDO	1	13.870,75	13.870,75	0 (0)	1,8
2.1.58PARTIDA: 8/517	COCINETA CON PARRILLA ELECTRICA IZQUIERDA Y FREGADERO DERECHO	---	---	---	0 (0)	---
2.1.59PARTIDA: 9/517	MESA LISA DE 120 CM CON RESP Y ENTR	25	10.940,04	273.501	0 (0)	1,8
2.1.60PARTIDA: 10/517	MESA DE 180 CM CON RESPALDO Y FREGADERO IZQUIERDO	1	14.511,51	14.511,51	0 (0)	1,8
2.1.61PARTIDA: 1/519	BANCA EN REGADERA	---	---	---	0 (0)	---
2.1.62PARTIDA: 2/519	CARRO TRANSPORTADOR DE ROPA HUMEDA	---	---	---	0 (0)	---
2.1.63PARTIDA: 3/519	TABLERO DE CORCHO DE 150 CM.	---	---	---	0 (0)	---
2.1.64PARTIDA: 4/519	SILLON ACOJINADO RECLINABLE	---	---	---	0 (0)	---
2.1.65PARTIDA: 5/519	SILLA PARA AULA	---	---	---	0 (0)	---
2.1.66PARTIDA: 6/519	PIZARRON MAGNETICO DE PARED DE 120 CM.	---	---	---	0 (0)	---
2.1.67PARTIDA: 7/519	ESCALERA DE TIJERA DE 3 PELDAÑOS	---	---	---	0 (0)	---
2.1.68PARTIDA: 8/519	MESA INFANTIL MATERNAL	---	---	---	0 (0)	---

2.1.69 PARTIDA: 9/519	MESA INFANTIL PRE-ESCOLAR	---	---	---	0 (0) ---
2.1.70 PARTIDA: 10/519	SILLA INFANTIL PRE-ESCOLAR	---	---	---	0 (0) ---
2.1.71 PARTIDA: 11/519	SILLA INFANTIL MATERNAL	---	---	---	0 (0) ---
2.1.72 PARTIDA: 12/519	PIZARRON MAGNETICO DE PARED DE 150 CM.	---	---	---	0 (0) ---
2.1.73 PARTIDA: 13/519	PIZARRON MAGNETICO DE PARED DE 180 CM.	---	---	---	0 (0) ---
2.1.74 PARTIDA: 14/519	BANCA VESTIDOR PARA BAÑOS	39	2.215,88	86.419,32	0 (0) 1,8
2.1.75 PARTIDA: 15/519	BANCA VESTIDOR PARA CONSULTORIO	37	2.335,14	86.400,18	0 (0) 1,8
2.1.76 PARTIDA: 16/519	CARRO DE ASEO FORMA TIJERA	21	2.484,46	52.173,66	0 (0) 1,8
2.1.77 PARTIDA: 17/519	ESCALERA DE TIJERA DE 3 PELDAÑOS	---	---	---	0 (0) ---
2.1.78 PARTIDA: 18/519	SILLA TIPO BOUNCER CON ESTRUCTURA DE TRINEO	---	---	---	0 (0) ---
2.1.79 PARTIDA: 19/519	TABLERO DE CORCHO DE 120 cm	---	---	---	0 (0) ---
2.1.80 PARTIDA: 20/519	TARIMA PARA ESTIBAR MERCANCIA	---	---	---	0 (0) ---
2.1.81 PARTIDA: 21/519	TARIMA PLASTICA PARA PATIN HIDRAULICO,	---	---	---	0 (0) ---
2.1.82 PARTIDA: 22/519	SILLÓN RECLINABLE CONFORTABLE TAPIZADO EN TELA	---	---	---	0 (0) ---
2.1.83 PARTIDA: 23/519	SILLÓN FIJO CONFORTABLE DE 1 LUGAR TAPIZADO EN TELA	---	---	---	0 (0) ---
2.1.84 PARTIDA: 24/519	CASILLERO DOBLE EN PLASTICO RESISTENTE	---	---	---	0 (0) ---

SUCURSAL CD. DE MÉXICO
Guadalupe Victoria Lt 449 Mz 41 Col. Santa María Aztahuacan
Alcaldía Iztapalapa Ciudad de México CP 09500
Tels. 555 - 692 - 0165 555 - 691 - 3708 555 - 642 - 1453 Fax. 555 - 693 - 8422
www.tecnorobles.com.mx tecnorobles@msn.com

INSTITUTO MEXICANO DEL SEGURO SOCIAL

LICITACIÓN PÚBLICA NACIONAL ELECTRÓNICA N° LA-050GYR975-E3-2022

"ADQUISICIÓN DE MOBILIARIO ADMINISTRATIVO PARA EL HOSPITAL GENERAL DE ZONA 170 CAMAS, EN LA CIUDAD DE PACHUCA DE SOTO, HIDALGO"

CIUDAD DE MEXICO, A 10 DE MARZO DE 2022

Anexo No. 3.5

Formato de cotización o propuesta económica

Grupo 511 "Mobiliario Administrativo"

No.	CUCOP	Clave PREI	Clave SAI	Equipo	Marca*	Modelo*	Fabricante*	Cantidad	PRM sin IVA	% de descuento	Descuento	Precio Unitario ofertado con descuento SIN/IVA	Importe Total Ofertado SIN/IVA
1	511 00111	16555	511.026.0378.01.01	ANAQUEL PARA LIBROS Y REVISTAS	TECNOROBLE	SIN MODELO	TECNOROBLES DE	4	$ 21,197.60	1.80%	$ 381.56	$ 20,816.04	$ 83,264.17
2	511 00111	16556	511.026.0436.01.01	ANAQUEL FIJO DE 80 A 85 CM. DOS VISTAS	TECNOROBLE	SIN MODELO	TECNOROBLES DE	13	$ 19,305.75	1.80%	$ 347.50	$ 18,958.25	$ 246,457.20
3	511 00004	16561	511.076.0351.01.01	ARCHIVERO DE CUATRO GAVETAS	TECNOROBLE	SIN MODELO	TECNOROBLES DE	1	$ 6,525.83	1.80%	$ 117.46	$ 6,408.37	$ 6,408.37
4	511 00040	16600	511.619.1080.01.01	MESA PARA SALA DE USOS MÚLTIPLES	TECNOROBLE	SIN MODELO	TECNOROBLES DE	9	$ 6,636.73	1.80%	$ 119.46	$ 6,517.27	$ 58,655.42
9	511 00094	16619	511.814.0069.01.01	SILLA ALTA GIRATORIA	TECNOROBLE	SIN MODELO	TECNOROBLES DE	1	$ 2,807.18	1.80%	$ 50.53	$ 2,756.65	$ 2,756.65
12	513001 87	16631	511.883.0057.01.01	TARJETERO DOBLE PARA TARJETAS DE 7.6	TECNOROBLE	SIN MODELO	TECNOROBLES DE	5	$ 6,300.00	1.80%	$ 113.40	$ 6,186.60	$ 30,933.00
13	513001 87	16636	511.883.0305.01.01	TARJETERO SENCILLO PARA TARJETAS DE	TECNOROBLE	SIN MODELO	TECNOROBLES DE	2	$ 1,431.34	1.80%	$ 25.76	$ 1,405.58	$ 2,811.15
14	511 001 01	18543	511.836.0295.02.01	SILLON GIRATORIO DE RESPALDO BAJO TAI	TECNOROBLE	SIN MODELO	TECNOROBLES DE	5	$ 2,657.00	1.80%	$ 47.83	$ 2,609.17	$ 13,045.87
15	511 001 01	18555	511.836.0311.02.01	SILLON FIJO DE RESPALDO BAJO BASE DE T	TECNOROBLE	SIN MODELO	TECNOROBLES DE	245	$ 3,690.00	1.80%	$ 66.42	$ 3,623.58	$ 887,777.10
16	511 00111	19122	511.026.0462.00.01	ANAQUEL DOBLE PARA LIBROS Y REVISTAS	TECNOROBLE	SIN MODELO	TECNOROBLES DE	4	$ 12,332.50	1.80%	$ 221.99	$ 12,110.52	$ 48,442.06
24	511 00111	19977	511.026.0501.00.01	ANAQUEL FIJO DE 45 CM UNA VISTA	TECNOROBLE	SIN MODELO	TECNOROBLES DE	90	$ 10,832.56	1.80%	$ 194.99	$ 10,637.57	$ 957,381.65
25	511 0001 2	19980	511.109.0345.00.01	BANCO ALTO	TECNOROBLE	SIN MODELO	TECNOROBLES DE	3	$ 1,047.56	1.80%	$ 18.86	$ 1,028.70	$ 3,086.11
26	56700026	19981	511.178.0113.00.01	CARRETILLA PORTA BULTOS	TECNOROBLE	SIN MODELO	TECNOROBLES DE	1	$ 1,590.64	1.80%	$ 28.63	$ 1,562.01	$ 1,562.01
27	511 00022	19989	511.339.1275.00.01	ESCRITORIO MODULAR DE 150 CM CON LAT	TECNOROBLE	SIN MODELO	TECNOROBLES DE	3	$ 10,925.00	1.80%	$ 196.65	$ 10,728.35	$ 32,185.05
28	511 00022	19990	511.339.1288.00.01	ESCRITORIO MODULAR DE 150 CM CON LAT	TECNOROBLE	SIN MODELO	TECNOROBLES DE	4	$ 10,830.00	1.80%	$ 194.94	$ 10,635.06	$ 42,540.24
32	511 00090	20008	511.814.0356.00.01	SILLA FIJA APILABLE CON ESTRUCTURA TRI	TECNOROBLE	SIN MODELO	TECNOROBLES DE	373	$ 1,290.00	1.80%	$ 23.22	$ 1,266.78	$ 472,508.94
33	511 00094	20009	511.814.0364.00.01	SILLA GIRATORIA DE RESPALDO BAJO TAPI	TECNOROBLE	SIN MODELO	TECNOROBLES DE	9	$ 2,583.90	1.80%	$ 46.51	$ 2,537.39	$ 22,836.51
36	511 00094	20014	511.836.0496.00.01	SILLA GIRATORIA DE RESPALDO ALTO TAPIZ	TECNOROBLE	SIN MODELO	TECNOROBLES DE	1	$ 4,339.97	1.80%	$ 78.12	$ 4,261.85	$ 4,261.85
37	511 00094	20015	511.836.0505.00.01	SILLA GIRATORIA DE RESPALDO BAJO TAPI	TECNOROBLE	SIN MODELO	TECNOROBLES DE	87	$ 3,125.00	1.80%	$ 56.25	$ 3,068.75	$ 266,981.25
39	511 00078	20401	511.401.0094.00.01	EXHIBIDOR DE REVISTAS.	TECNOROBLE	SIN MODELO	TECNOROBLES DE	1	$ 17,575.00	1.80%	$ 316.35	$ 17,258.65	$ 17,258.65
43	511 00094	20554	511.814.0382.00.01	SILLA GIRATORIA DE RESPALDO BAJO TAPIZ	TECNOROBLE	SIN MODELO	TECNOROBLES DE	193	$ 3,325.00	1.80%	$ 59.85	$ 3,265.15	$ 630,173.95
44	511 00090	20555	511.814.0394.00.01	SILLA FIJA DE RESPALDO BAJO BASE DE TR	TECNOROBLE	SIN MODELO	TECNOROBLES DE	54	$ 1,852.29	1.80%	$ 33.34	$ 1,818.95	$ 98,223.23
45	511 00094	20556	511.814.0405.00.01	SILLA ALTA GIRATORIA CON MECANISMO DE	TECNOROBLE	SIN MODELO	TECNOROBLES DE	30	$ 3,100.00	1.80%	$ 55.80	$ 3,044.20	$ 91,326.00
48	511 00022	20592	511.339.1422.00.01	ESCRITORIO RECTANGULAR DE 150 CM.	TECNOROBLE	SIN MODELO	TECNOROBLES DE	5	$ 7,473.38	1.80%	$ 134.52	$ 7,338.86	$ 36,694.30
								1143	$ 162,774.23			SUBTOTAL	$ 4,057,570.74
												IVA	$ 649,211.32
												TOTAL	$ 4,706,782.05

LICITANTE **TECNO ROBLES DE MEXICO, S.A. DE C.V. (TRM 961 21 9 RS5**

Importe en letra: **CUATRO MILLONES CINCUENTA Y SIETE MIL QUINIENTOS SETENTA PESOS 74/100 M.N. - Antes de I.V.A.**

Nota:

1.- El porcentaje de descuento mínimo a ofertar es por el 1.80%.

2.- Los Presios de Expresan con 2 (dos) decimales (truncado, es decir sin redondear).

3.- el importe total ofertado con letra es en Moneda Nacional, antes de I.V.A.

4.- La marca, modelo y fabricante coincide con el ofertado en la propuesta técnica.

LOS PRECIOS SERÁN FIJOS DURANTE LA VIGENCIA DEL CONTRATO.

REPRESENTANTE LEGAL JUAN GABRIEL TREJO SERVÍN TECNO ROBLES DE MÉXICO, S.A. DE C.V.

SUCURSAL CD. DE MÉXICO
Guadalupe Victoria Lt 449 Mz 41 Col. Santa María Aztahuacan
Alcaldía Iztapalapa Ciudad de México CP 09500
Tels. 555 - 692 - 0165 555 - 691 - 3708 555 - 642 - 1453 Fax. 555 - 693 - 8422
www.tecnorobles.com.mx tecnorobles@msn.com

INSTITUTO MEXICANO DEL SEGURO SOCIAL

LICITACIÓN PÚBLICA NACIONAL ELECTRÓNICA N° LA-050GYR975-E3-2022

ADQUISICIÓN DE MOBILIARIO ADMINISTRATIVO PARA EL HOSPITAL GENERAL DE ZONA 170 CAMAS, EN LA CIUDAD DE PACHUCA SOTO, HIDALGO"

CIUDAD DE MEXICO, A 10 DE MARZO DE 2022

Anexo No. 3.5

Formato de cotización o propuesta económica

Grupo 517 "Mobiliario para Nutrición y Dietética (Cocina y Comedor)"

No.	CUCOP	Clave PREI	Clave SAI	Equipo	Marca*	Modelo*	Fabricante*	Cantidad	PRM sin IVA	% de descuento	Descuento	Precio Unitario ofertado con descuento SIN/IVA	Importe Total Ofertado SIN/IVA
1	53100053	16875	517.186.0066.01.01	BOTE DE BASURA SOBRE CARRO PATIN	TECNOROBLES	SIN MODELO	TECNO ROBLES D	2	$ 8,917.50	1.80%	$ 160.52	$ 8,756.99	$ 17,513.97
2	51100040	16918	517.609.1386.01.01	MESA DE 230 CM CON FREGADERO IZQUIERDO	TECNOROBLES	SIN MODELO	TECNO ROBLES D	1	$ 23,432.70	1.80%	$ 421.79	$ 23,010.91	$ 23,010.91
3	51100040	16938	517.609.1196.01.01	MESA DE 150 CM CON RESPALDO Y FREGADERO IZQUIERD	TECNOROBLES	SIN MODELO	TECNO ROBLES D	1	$ 16,950.05	1.80%	$ 305.10	$ 16,644.95	$ 16,644.95
5	51100040	16975	517.609.0602.01.01	MESA LISA DE 120 CM CON RESPALDO Y ENTREPAÑO	TECNOROBLES	SIN MODELO	TECNO ROBLES D	1	$ 11,875.00	1.80%	$ 213.75	$ 11,661.25	$ 11,661.25
6	51100040	19164	517.609.0222.02.01	MESA LISA 180 CM. PARA RECIBO DE LOZA CON ESCURRID	TECNOROBLES	SIN MODELO	TECNO ROBLES D	1	$ 17,412.50	1.80%	$ 313.43	$ 17,099.08	$ 17,099.08
7	51100040	19392	517.609.5193.00.01	MESA DE 120 CM CON FREGADERO IZQUIERDO	TECNOROBLES	SIN MODELO	TECNO ROBLES D	1	$ 14,125.00	1.80%	$ 254.25	$ 13,870.75	$ 13,870.75
9	51100040	20111	517.609.5613.00.01	MESA LISA DE 120 CM CON RESP Y ENTR	TECNOROBLES	SIN MODELO	TECNO ROBLES D	25	$ 11,140.57	1.80%	$ 200.53	$ 10,940.04	$ 273,500.99
10	51100040	20474	517.609.6189.00.01	MESA DE 180 CM CON RESPALDO Y FREGADERO IZQUIERD	TECNOROBLES	SIN MODELO	TECNO ROBLES D	1	$ 14,777.50	1.80%	$ 266.00	$ 14,511.51	$ 14,511.51
								33	$ 118,630.82			SUBTOTAL	$ 387,813.40
												IVA	$ 62,050.14
												TOTAL	$ 449,863.55

LICITANTE TECNO ROBLES DE MEXICO, S.A. DE C.V. (TRM 961219 RS5

Importe en letra: TRESCIENTOS OCHENTA Y SIETE MIL OCHOCIENTOS TRECE PESOS 40/100 M.N. - Antes de I.V.A.

Nota:

1.- El porcentaje de descuento mínimo a ofertar es por el 1.80%.

2.- Los Presios de Expresan con 2 (dos) decimales (truncado, es decir sin redondear).

3.- el importe total ofertado con letra es en Moneda Nacional, antes de I.V.A.

4.- La marca, modelo y fabricante coincide con el ofertado en la propuesta técnica.

LOS PRECIOS SERÁN FIJOS DURANTE LA VIGENCIA DEL CONTRATO.

2

REPRESENTANTE LEGAL JUAN GABRIEL TREJO SERVÍN TECNO ROBLES DE MÉXICO, S.A. DE C.V.

SUCURSAL CD. DE MÉXICO
Guadalupe Victoria Lt 449 Mz 41 Col. Santa María Aztahuacan
Alcaldía Iztapalapa Ciudad de México CP 09500
Tels. 555 - 692 - 0165 555 - 691 - 3708 555 - 642 - 1453 Fax. 555 - 693 - 8422
www.tecnorobles.com.mx tecnorobles@msn.com

INSTITUTO MEXICANO DEL SEGURO SOCIAL
LICITACIÓN PÚBLICA NACIONAL ELECTRÓNICA N° LA-050GYR975-E3-2022
"ADQUISICIÓN DE MOBILIARIO ADMINISTRATIVO PARA EL HOSPITAL GENERAL DE ZONA 170 CAMAS, EN LA CIUDAD PACHUCA DE SOTO, HIDALGO"

CIUDAD DE MEXICO, A 10 DE MARZO DE 2022

Anexo No. 3.5

Formato de cotización o propuesta económica

Grupo 519 "Mobiliario para Salas de Espera, Almacenes, Lavanderias y Auditorios"

No.	CUCOP	Clave PREI	Clave SAI	Equipo	Marca*	Modelo*	Fabricante*	Cantidad	PRM sin IVA	% de descuento	Descuento	Precio Unitario ofertado con descuento SIN/IVA	Importe Total Ofertado SIN/IVA
1	51100009	16932	519.104.0269.01.01	BANCA EN REGADERA	TECNOROBLE	SIN MODELO	TECNO ROBLES	74	$ 3,036.25	1.80%	$ 54.65	$ 2,981.60	$ 220,638.22
14	51100009	20051	519.104.0569.00.01	BANCA VESTIDOR PARA BAÑOS	TECNOROBLE	SIN MODELO	TECNO ROBLES	39	$ 2,256.50	1.80%	$ 40.62	$ 2,215.88	$ 86,419.44
15	51100010	20052	519.104.0574.00.01	BANCA VESTIDOR PARA CONSULTORIO	TECNOROBLE	SIN MODELO	TECNO ROBLES	37	$ 2,377.94	1.80%	$ 42.80	$ 2,335.14	$ 86,400.07
16	51200010	20055	519.160.0357.00.01	CARRO DE ASEO FORMA TIJERA	TECNOROBLE	SIN MODELO	TECNO ROBLES	21	$ 2,530.00	1.80%	$ 45.54	$ 2,484.46	$ 52,173.66
								171	$ 10,200.69			SUBTOTAL	$ 445,631.38
												IVA	$ 71,301.02
												TOTAL	$ 516,932.41

LICITANTE TECNO ROBLES DE MEXICO, S.A. DE C.V. (TRM 961219 RS5

Importe en letra: CUATROCIENTOS CUARENTA Y CINCO MIL SEISCIENTOS TREITA Y UN PESOS 38/100 M.N. - Antes de I.V.A.

Nota:

1.- El porcentaje de descuento mínimo a ofertar es por el 1.80%.

2.- Los Presios de Expresan con 2 (dos) decimales (truncado, es decir sin redondear).

3.- el importe total ofertado con letra es en Moneda Nacional, antes de I.V.A.

4.- La marca, modelo y fabricante coincide con el ofertado en la propuesta técnica.

LOS PRECIOS SERÁN FIJOS DURANTE LA VIGENCIA DEL CONTRATO.

3

REPRESENTANTE LEGAL JUAN GABRIEL TREJO SERVÍN TECNO ROBLES DE MÉXICO, S.A. DE C.V.

CompraNet

Volver a la Lista

Publicación DOF

Procedimiento : 1087474 - LA-050GYR975-E3-2022, "Adq-Mob-Advo. para el HGZ, Pachuca de Soto, Hidalgo

Evaluación Final

Expediente:**2401758**- LA-050GYR975-E3-2022, "Adq–Mob-Advo.HGZ, Pachuca de Soto, Hidalgo

Fecha y hora de apertura de proposiciones: 10/03/2022 10:00:00

Administración del Procedi... | Monitoreo de Licit... | Grupo de Evalua... | Apertura de proposiciones | F... | Discusio... | Mensajes Unidad Compradora / Licit...

Resumen de Respuestas | Propuestas Técnicas | Propuestas Económicas | Estatus de la Apertura de Propuestas

Licitante: ZAMOSA SA DE CV

Proposición Económica Licitante - Informe Evaluación

Histórico

Ronda actual
0

Detalles de envío de la Respuesta Económica
Respuesta enviada por Ronda 0 On 09/03/2022 16:47:19 Por GUILLERMO SUAREZ FUENTES

¿Rechazar Propuesta del Licitante?

Motivo del rechazo

Anexo Requerimiento Económico Firmado Digitalmente

PriceEnvelopeSummary.pdf.p7m (79 KB)

Evaluación de la Respuesta actual (Evaluación de la Respuesta anterior)

0 (0) Ver/Añadir Notas

Visualizar Mi Evaluación

Moneda del evento	Moneda respuesta del Proveedor	Precio Total
MXN	MXN	1.475.249,72

Moneda de la Proposición: MXN

2. Requerimiento Económico

2.1 PROPOSICIÓN ECONÓMICA GRUPO 511, 514, 517 y 519 - Sección Precio					Total	Comentarios de Evaluación (a nivel de Ítem)	
				(Sub-Total incluido en el Total)	1.475.249,72	0	
	No de Control Interno de la Partida/Concepto de Obra	Descripción	Cantidad	Precio Unitario	Total	Comentarios de Evaluación (a nivel de Ítem)	Descuento
2.1.1	PARTIDA: 1/511	ANAQUEL PARA LIBROS Y REVISTAS	---	---	---	0 (0)	---
2.1.2	PARTIDA: 2/511	ANAQUEL FIJO DE 80 A 85 CM. DOS VISTAS	---	---	---	0 (0)	---
2.1.3	PARTIDA: 3/511	ARCHIVERO DE CUATRO GAVETAS	---	---	---	0 (0)	---
2.1.4	PARTIDA: 4/511	MESA PARA SALA DE USOS MÚLTIPLES	---	---	---	0 (0)	---
2.1.5	PARTIDA: 5/511	MESA DE APOYO PARA TELEFONOS FABRICADA EN MDF	---	---	---	0 (0)	---
2.1.6	PARTIDA: 6/511	MESA ESQUINERA FABRICADA EN MDF	---	---	---	0 (0)	---
2.1.7	PARTIDA: 7/511	MESA OVAL PARA JUNTAS 10 LUGARES CON BASES METALICAS	---	---	---	0 (0)	---
2.1.8	PARTIDA: 8/511	MODULO ESCRITORIO AUTOSUSTENTABLE PARA UN LUGAR	---	---	---	0 (0)	---
2.1.9	PARTIDA: 9/511	SILLA ALTA GIRATORIA	---	---	---	0 (0)	---
2.1.10	PARTIDA: 10/511	SILLON CONFORTABLE DE 2 LUGARES	---	---	---	0 (0)	---
2.1.11	PARTIDA: 11/511	SILLÓN CONFORTABLE DE 1 LUGAR, TAPIZADO EN TELA	---	---	---	0 (0)	---

2.1.12PARTIDA: 12/511	TARJETERO DOBLE PARA TARJETAS DE 7.62 X 12.7 CM (3" X 5")	---	---	---	0 (0)	---
2.1.13PARTIDA: 13/511	TARJETERO SENCILLO PARA TARJETAS DE 7.62 X 12.7 CM (3" X 5")	---	---	---	0 (0)	---
2.1.14PARTIDA: 14/511	SILLON GIRATORIO DE RESPALDO BAJO TAPIZADO EN PIEL SINTETICA CON PISTON NEUMATICO	---	---	---	0 (0)	---
2.1.15PARTIDA: 15/511	SILLON FIJO DE RESPALDO BAJO BASE DE TRINEO TAPIZADO EN PIEL SINTETICA	---	---	---	0 (0)	---
2.1.16PARTIDA: 16/511	ANAQUEL DOBLE PARA LIBROS Y REVISTAS	---	---	---	0 (0)	---
2.1.17PARTIDA: 17/511	ESCRITORIO MODULAR DE 150 cm CON LATERAL DERECHO	12	9.363,52	112.362,24	0 (0)	
2.1.18PARTIDA: 18/511	ESCRITORIO MODULAR DE 150 CM CON LATERAL IZQUIERDO	18	9.363,52	168.543,36	0 (0)	
2.1.19PARTIDA: 19/511	ESCRITORIO MODULAR TIPO BALA DERECHA DE 150 CM. SIN LATERAL	---	---	---	0 (0)	---
2.1.20PARTIDA: 20/511	CREDENZA DE 150CM CON BASES METALICAS	15	10.067,64	151.014,6	0 (0)	
2.1.21PARTIDA: 21/511	ESCRITORIO MODULAR TIPO BALA DE 120CM SIN LATERAL	23	7.011,04	161.253,92	0 (0)	
2.1.22PARTIDA: 22/511	MODULO DE ATENCION Y ORIENTACION AL DERECHOHABIENTE TIPO A	---	---	---	0 (0)	---
2.1.23PARTIDA: 23/511	MODULO DE ATENCION Y ORIENTACION AL DERECHOHABIENTE TIPO B	---	---	---	0 (0)	---
2.1.24PARTIDA: 24/511	ANAQUEL FIJO DE 45 CM UNA VISTA	90	9.800,84	882.075,6	0 (0)	
2.1.25PARTIDA: 25/511	BANCO ALTO	---	---	---	0 (0)	---
2.1.26PARTIDA: 26/511	CARRETILLA PORTA BULTOS	---	---	---	0 (0)	---
2.1.27PARTIDA: 27/511	ESCRITORIO MODULAR DE 150 CM CON LATERAL DERECHO	---	---	---	0 (0)	---
2.1.28PARTIDA: 28/511	ESCRITORIO MODULAR DE 150 CM CON LATERAL IZQUIERDO	---	---	---	0 (0)	---
2.1.29PARTIDA: 29/511	ESCRITORIO MODULAR TIPO BALA DE 120 CM SIN LATERAL	---	---	---	0 (0)	---
2.1.30PARTIDA: 30/511	ESCRITORIO MODULAR TIPO BALA DE 150 CM. SIN LATERAL	---	---	---	0 (0)	---
2.1.31PARTIDA: 31/511	PORTA ROTAFOLIO CON PIZARRON	---	---	---	0 (0)	---
2.1.32PARTIDA: 32/511	SILLA FIJA APILABLE CON ESTRUCTURA TRINEO	---	---	---	0 (0)	---
2.1.33PARTIDA: 33/511	SILLA GIRATORIA DE RESPALDO BAJO TAPIZADA EN POLIPIEL CON PISTÓN NEUMÁTICO	---	---	---	0 (0)	---
2.1.34PARTIDA: 34/511	SILLON CONFORTABLE DE 1 LUGAR, TAPIZADO EN TELA.	---	---	---	0 (0)	---
2.1.35PARTIDA: 35/511	SILLON CONFORTABLE DE 3 LUGARES, TAPIZADO EN TELA	---	---	---	0 (0)	---
2.1.36PARTIDA: 36/511	SILLA GIRATORIA DE RESPALDO ALTO TAPIZADA EN POLIPIEL CON PISTÓN NEUMÁTICO	---	---	---	0 (0)	---
2.1.37PARTIDA: 37/511	SILLA GIRATORIA DE RESPALDO BAJO TAPIZADA EN POLIPIEL CON PISTÓN NEUMÁTICO	---	---	---	0 (0)	---
2.1.38PARTIDA: 38/511	ARCHIVERO 4 GAVETAS CON FRENTES EN MDP	---	---	---	0 (0)	---
2.1.39PARTIDA: 39/511	EXHIBIDOR DE REVISTAS.	---	---	---	0 (0)	---
2.1.40PARTIDA: 40/511	SILLON CONFORTABLE DE 2 LUGARES, TAPIZADO EN TELA	---	---	---	0 (0)	---
2.1.41PARTIDA: 41/511	MESA DE APOYO LATERAL EN MDP	---	---	---	0 (0)	---
2.1.42PARTIDA: 42/511	MESA DE USOS MULTIPLES EN MDP	---	---	---	0 (0)	---
2.1.43PARTIDA: 43/511	SILLA GIRATORIA DE RESPALDO BAJO TAPIZADA EN TELA CON PISTON NEUMATICO	---	---	---	0 (0)	---
2.1.44PARTIDA: 44/511	SILLA FIJA DE RESPALDO BAJO BASE DE TRINEO TAPIZADA EN TELA	---	---	---	0 (0)	---
2.1.45PARTIDA: 45/511	SILLA ALTA GIRATORIA CON MECANISMO DE CONTACTO PERMANENTE Y ARO REPOSA PIES	---	---	---	0 (0)	---
2.1.46PARTIDA: 46/511	MESA CIRCULAR PARA JUNTAS DE 4 LUGARES DE CRISTAL	---	---	---	0 (0)	---
2.1.47PARTIDA: 47/511	MESA DE CENTRO EN MDP	---	---	---	0 (0)	---
2.1.48PARTIDA: 48/511	ESCRITORIO RECTANGULAR DE 150 CM.	---	---	---	0 (0)	---
2.1.49PARTIDA: 49/511	SILLA FIJA DE POLIPROPILENO	---	---	---	0 (0)	---
2.1.50PARTIDA: 1/514	CARRO PARA SUPERMERCADO	---	---	---	0 (0)	---
2.1.51PARTIDA: 1/517	BOTE DE BASURA SOBRE CARRO PATIN	---	---	---	0 (0)	---
2.1.52PARTIDA: 2/517	MESA DE 230 CM CON FREGADERO IZQUIERDO	---	---	---	0 (0)	---
2.1.53PARTIDA: 3/517	MESA DE 150 CM CON RESPALDO Y FREGADERO IZQUIERDO	---	---	---	0 (0)	---
2.1.54PARTIDA: 4/517	MESA PARA COMEDOR 4 LUGARES	---	---	---	0 (0)	---
2.1.55PARTIDA: 5/517	MESA LISA DE 120 CM CON RESPALDO Y ENTREPAÑO	---	---	---	0 (0)	---
2.1.56PARTIDA: 6/517	MESA LISA 180 CM. PARA RECIBO DE LOZA CON ESCURRIDERO DERECHO	---	---	---	0 (0)	---
2.1.57PARTIDA: 7/517	MESA DE 120 CM CON FREGADERO IZQUIERDO	---	---	---	0 (0)	---
2.1.58PARTIDA: 8/517	COCINETA CON PARRILLA ELECTRICA IZQUIERDA Y FREGADERO DERECHO	---	---	---	0 (0)	---
2.1.59PARTIDA: 9/517	MESA LISA DE 120 CM CON RESP Y ENTR	---	---	---	0 (0)	---
2.1.60PARTIDA: 10/517	MESA DE 180 CM CON RESPALDO Y FREGADERO IZQUIERDO	---	---	---	0 (0)	---
2.1.61PARTIDA: 1/519	BANCA EN REGADERA	---	---	---	0 (0)	---
2.1.62PARTIDA: 2/519	CARRO TRANSPORTADOR DE ROPA HUMEDA	---	---	---	0 (0)	---
2.1.63PARTIDA: 3/519	TABLERO DE CORCHO DE 150 CM.	---	---	---	0 (0)	---
2.1.64PARTIDA: 4/519	SILLON ACOJINADO RECLINABLE	---	---	---	0 (0)	---
2.1.65PARTIDA: 5/519	SILLA PARA AULA	---	---	---	0 (0)	---
2.1.66PARTIDA: 6/519	PIZARRON MAGNETICO DE PARED DE 120 CM.	---	---	---	0 (0)	---
2.1.67PARTIDA: 7/519	ESCALERA DE TIJERA DE 3 PELDAÑOS	---	---	---	0 (0)	---
2.1.68PARTIDA: 8/519	MESA INFANTIL MATERNAL	---	---	---	0 (0)	---

2.1.69 PARTIDA: 9/519	MESA INFANTIL PRE-ESCOLAR	---	---	---	0 (0) ---
2.1.70 PARTIDA: 10/519	SILLA INFANTIL PRE-ESCOLAR	---	---	---	0 (0) ---
2.1.71 PARTIDA: 11/519	SILLA INFANTIL MATERNAL	---	---	---	0 (0) ---
2.1.72 PARTIDA: 12/519	PIZARRON MAGNETICO DE PARED DE 150 CM.	---	---	---	0 (0) ---
2.1.73 PARTIDA: 13/519	PIZARRON MAGNETICO DE PARED DE 180 CM.	---	---	---	0 (0) ---
2.1.74 PARTIDA: 14/519	BANCA VESTIDOR PARA BAÑOS	---	---	---	0 (0) ---
2.1.75 PARTIDA: 15/519	BANCA VESTIDOR PARA CONSULTORIO	---	---	---	0 (0) ---
2.1.76 PARTIDA: 16/519	CARRO DE ASEO FORMA TIJERA	---	---	---	0 (0) ---
2.1.77 PARTIDA: 17/519	ESCALERA DE TIJERA DE 3 PELDAÑOS	---	---	---	0 (0) ---
2.1.78 PARTIDA: 18/519	SILLA TIPO BOUNCER CON ESTRUCTURA DE TRINEO	---	---	---	0 (0) ---
2.1.79 PARTIDA: 19/519	TABLERO DE CORCHO DE 120 cm	---	---	---	0 (0) ---
2.1.80 PARTIDA: 20/519	TARIMA PARA ESTIBAR MERCANCIA	---	---	---	0 (0) ---
2.1.81 PARTIDA: 21/519	TARIMA PLASTICA PARA PATIN HIDRAULICO,	---	---	---	0 (0) ---
2.1.82 PARTIDA: 22/519	SILLÓN RECLINABLE CONFORTABLE TAPIZADO EN TELA	---	---	---	0 (0) ---
2.1.83 PARTIDA: 23/519	SILLÓN FIJO CONFORTABLE DE 1 LUGAR TAPIZADO EN TELA	---	---	---	0 (0) ---
2.1.84 PARTIDA: 24/519	CASILLERO DOBLE EN PLASTICO RESISTENTE	---	---	---	0 (0) ---

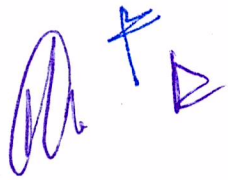

Zamosa®
Fábrica de mobiliario general.

LAUREL CERTIFICACIÓN
Empresa Certificada ISO 9001:2015
Servicio local Competencia global

Licitación Pública Nacional Electrónica No. LA-050GYR975-E3-2022,

para la "Adquisición de Mobiliario Administrativo para el Hospital General de Zona 170 camas, en la Ciudad de Pachuca de Soto, Hidalgo".

Anexo No. 3.5
Formato de cotización o propuesta económica
Grupo 511 "Mobiliario Administrativo"

CIUDAD DE MEXICO, 10 DE MARZO DE 2022

INSTITUTO MEXICANO DEL SEGURO SOCIAL
PRESENTE

No.	CUCOP	Clave PREI	Clave SAI	Equipo	Marca*	Modelo*	Fabricante*	Cantidad	PRM sin IVA	% de descuento	Descuento	Precio Unitario ofertado con descuento SIN/IVA	Importe Total Ofertado SIN/IVA
17 GRUPO 511	51100022	19238	511.339.1014 .02.01	ESCRITORIO MODULAR DE 150 cm CON LATERAL DERECHO	ZAMOSA	SIN MODELO	ZAMOSA S.A. DE C.V.	12	$11,211.44	28.00%	$3,139.44	$8,072.00	$96,864.00
18 GRUPO 511	51100022	19239	511.339.1022 .02.01	ESCRITORIO MODULAR DE 150 CM CON LATERAL IZQUIERDO	ZAMOSA	SIN MODELO	ZAMOSA S.A. DE C.V.	18	$11,211.44	28.00%	$3,139.44	$8,072.00	$145,296.00

Zamosa®

Fábrica de mobiliario general.

LAUREL CERTIFICACIÓN

Empresa Certificada ISO 9001:2015

Servicio local Competencia global

No.	CUCOP	Clave PREI	Clave SAI	Equipo	Marca*	Modelo*	Fabricante*	Cantidad	PRM sin IVA	% de descuento	Descuento	Precio Unitario ofertado con descuento SIN/IVA	Importe Total Ofertado SIN/IVA
20 GRUPO 511	51100020	19243	511.268.0250 .02.01	CREDENZA DE 150CM CON BASES METALICAS	ZAMOSA	SIN MODELO	ZAMOSA S.A. DE C.V.	15	$14,711.61	41.00%	$6,032.61	$8,679.00	$130,185.00
21 GRUPO 511	51100022	19246	511.339.1212 .02.01	ESCRITORIO MODULAR TIPO BALA DE 120CM SIN LATERAL	ZAMOSA	SIN MODELO	ZAMOSA S.A. DE C.V.	23	$12,592.72	52.00%	$6,548.72	$6,044.00	$139,012.00
24 GRUPO 511	51100111	19977	511.026.0501 .00.01	ANAQUEL FIJO DE 45 CM UNA VISTA	ZAMOSA	SIN MODELO	ZAMOSA S.A. DE C.V.	90	$10,832.56	22.00%	$2,383.56	$8,449.00	$760,410.00
												SUBTOTAL	$1,271,767.00
												IVA	$203,482.72
												TOTAL	$1,475,249.72

TOTAL: UN MILLON CUATROCIENTOS SETENTA Y CINCO MIL DOSCIENTOS CUARENTA Y NUEVE PESOS 72/100 M.N.

LOS PRECIOS SERÁN FIJOS DURANTE LA VIGENCIA DEL CONTRATO.

ATENTAMENTE

ING. GUILLERMO SUAREZ FUENTES
REPRESENTANTE LEGAL
DE ZAMOSA S.A. DE C.V.

ZAMOSA S.A. DE C.V.
Ana María Castilleja No. 37, Tarimbaro, Mich. - C. P. 58880 - R. F. C. ZAM750124792
Tel. y Fax (443) 3 87 60 30 y (443) 3 12 73 60
e-mail: contacto@zamosa1.com.mx - http://www.zamosa.mx