INSTITUTO MEXICANO DEL SEGURO SOCIAL
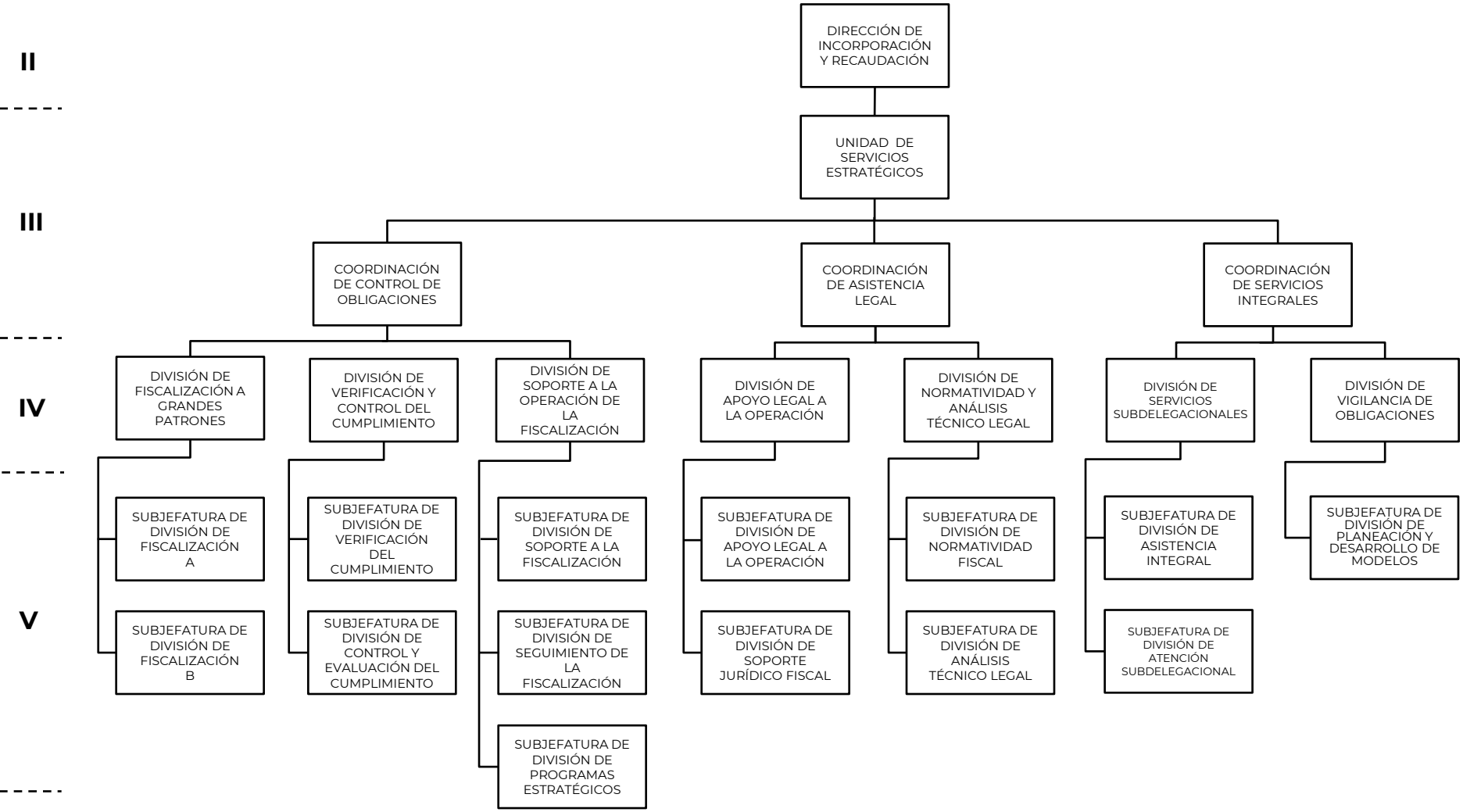
DIRECCIÓN DE INCORPORACIÓN Y RECAUDACIÓN
UNIDAD DE SERVICIOS ESTRATÉGICOS
ESTRUCTURA VIGENTE
AL 31 DE DICIEMBRE DE 2023