



**INSTITUTO MEXICANO DEL SEGURO SOCIAL**  
SEGURIDAD Y SOLIDARIDAD SOCIAL

**DIRECCIÓN DE PRESTACIONES MÉDICAS**

**NOMBRE Y CLAVE**

Procedimiento para el registro en el Sistema de Información para la actualización del Inventario Físico de Unidades de la infraestructura y equipo médico instalado y en funcionamiento de las unidades médicas de los tres niveles de atención  
2B52-B03-004

**AUTORIZACIÓN**

**Aprobó**

*Célica Duque M*

\_\_\_\_\_  
Dra. Célida Duque Molina  
Titular de la Dirección de Prestaciones Médicas

**Revisó**

*[Signature]*

\_\_\_\_\_  
Dr. Ricardo Avilés Hernández  
Titular de la Unidad de Planeación e Innovación en Salud

*[Signature]*

\_\_\_\_\_  
Dra. Margot González León  
Encargada de la Coordinación de Vigilancia Epidemiológica

**Elaboró**

*[Signature]*

\_\_\_\_\_  
Ing. Joaquín Papaqui Hernández  
Titular de la División de Información en Salud

**COORDINACIÓN DE MODERNIZACIÓN Y COMPETITIVIDAD**

**MOVIMIENTO VALIDADO Y REGISTRADO**

**ACTUALIZACIÓN 29 OCT. 2021**

"El personal realizará sus labores con apego al Código de Conducta y de Prevención de Conflictos de Interés de las Personas Servidoras Públicas del Instituto Mexicano del Seguro Social, utilizando lenguaje incluyente y salvaguardando los principios de igualdad, legalidad, honradez, lealtad, imparcialidad y eficiencia que rigen el servicio público, así como con pleno respeto a los derechos humanos y a la no discriminación".



## ÍNDICE

	<b>Página</b>
1 Base normativa	3
2 Objetivo	3
3 Ámbito de aplicación	3
4 Definiciones	4
5 Políticas	5
6 Descripción de actividades	9
7 Diagrama de flujo	16
<b>Anexos</b>	
Anexo 1 Catálogo de variables para el Inventario de Recursos Materiales en las Unidades Médicas Clave: 2B52-008-001	20
Anexo 2 Glosario de términos de los Recursos Materiales de la Unidad Médica en Servicio Clave: 2B52-008-002	120
Anexo 3 Requerimientos para la validación de los Recursos Materiales para el Inventario Físico de Unidades Clave: 2B52-022-001	197
Anexo 4 Metodología para el cálculo de los totales de los Recursos Materiales para el Inventario Físico de Unidades Clave: 2B52-022-002	200
Anexo 5 Recursos Materiales del Inventario Físico de Unidades 4-30-13A/2021 Clave: 2B52-009-028	205



## **1 Base normativa**

- Artículo 82, fracción XI del Reglamento Interior del Instituto Mexicano del Seguro Social, publicado en el Diario Oficial de la Federación el 18 de septiembre de 2006 y sus reformas.
- Numeral 9.5 de la Norma Oficial Mexicana NOM-035-SSA3-2012, en materia de Información en Salud, publicada en el Diario Oficial de la Federación el 30 de noviembre de 2012.
- Numeral 7.1.3.3.3 del Manual de Organización de la Dirección de la Prestaciones Médicas, clave 2000-002-001, validado y registrado el 8 de octubre de 2021.
- Numeral 8.9.1.2 de la Norma que establece las disposiciones en materia de información en Salud en el Instituto Mexicano del Seguro Social, clave 2000-001-015, registrada el 27 de noviembre de 2012.

## **2 Objetivo**

Realizar en el Sistema de información para la actualización del Inventario Físico de Unidades, el registro, actualización y la validación de la infraestructura y equipo médico utilizado en la prestación de los servicios que se otorgan en las Unidades Médicas de los tres niveles de atención, con la finalidad de cuantificar los recursos relacionados a la capacidad instalada, para la toma de decisiones y la construcción de indicadores.

## **3 Ámbito de aplicación**

El presente procedimiento es de observancia obligatoria, para nivel central en la Coordinación de Vigilancia epidemiológica y de su División de Información en Salud, Coordinación de Educación en Salud, la Coordinación de Planeación de Servicios Médicos de Apoyo, Coordinación de Unidades de Primer Nivel, Coordinación de Unidades de Segundo Nivel, Coordinación de Unidades Médicas de Alta Especialidad, Coordinación de Salud en el Trabajo, Coordinación de Mantenimiento y Operación de Servicios de Cómputo y Coordinación Técnica de Redes y Telecomunicaciones, para los Órganos de Operación Administrativa Desconcentrada en la Coordinación Auxiliar Operativa Administrativa, Coordinación de Prevención y Atención a la Salud y la Coordinación de Información y Análisis Estratégico dependientes de la Jefatura de Servicios de Prestaciones Médicas, para Unidades Médicas de Alta Especialidad en la División de Ingeniería Biomédica y Oficina de Información Médica y Archivo Clínico, así como la Dirección de las Unidades Médicas de los tres niveles de atención.



## 4 Definiciones

Para efectos del presente procedimiento se entenderá por:

**4.1 CAO:** Coordinación Auxiliar Operativa Administrativa.

**4.2 CIAE:** Coordinación de Información y Análisis Estratégico.

**4.3 Coordinaciones Normativas:** De acuerdo al artículo 2 fracción V del Reglamento Interior del Instituto Mexicano del Seguro Social, en el caso de la Dirección de Prestaciones Médicas relacionadas con la autorización de recursos físicos en las unidades médicas, comprende a la Coordinación de Educación en Salud, Coordinación de Planeación de Servicios Médicos de Apoyo, Coordinación de Vigilancia Epidemiológica, Coordinación de Unidades de Primer Nivel, Coordinación de Unidades de Segundo Nivel, Coordinación de Unidades Médicas de Alta Especialidad, División de Mejora a la Gestión e Interacción Médica en el caso de la Dirección de Administración, la Coordinación de Control de Abasto, así como la Coordinación de Conservación y Servicios Generales, en el caso de la Dirección de Innovación y Desarrollo Tecnológico, la Coordinación de Mantenimiento y Operación de Servicios de Cómputo y la Coordinación Técnica de Redes y Telecomunicaciones.

**4.4 en funcionamiento:** Es el atributo que permite identificar que las unidades médicas instaladas, tienen la capacidad de brindar servicios a los derechohabientes, es posible que no todos los bienes estén en perfecto estado de funcionamiento, se consideran “en servicio”, cuando permiten otorgar la atención de los Derechohabientes con los estándares mínimos establecidos.

**4.5 equipo médico:** Es cualquier dispositivo usado para diagnosticar, curar o tratar una enfermedad o para prevenirla. Van desde pequeños y simples, como un medidor de glucosa en la sangre, a grandes y complejos, como un ventilador mecánico.

**4.6 especialidad:** Son los estudios cursados por un graduado o licenciado en Medicina en su período de posgrado, y que derivan de un conjunto de conocimientos médicos especializados. relativos a un área específica del cuerpo humano, a técnicas quirúrgicas específicas o a un método diagnóstico determinado.

**4.7 IFU:** Inventario Físico de Unidades.

**4.8 OOAD:** Órgano de Operación Administrativa Desconcentrada descrito en el artículo 2, fracción IV, inciso a) del Reglamento Interior del Instituto Mexicano del Seguro Social.

**4.9 servicio:** Área destinada a funciones técnicas especializadas (farmacia, laboratorio, obstetricia y/o cirugía. Debe contar con la difusión de recursos suficientes para el cumplimiento de las funciones específicas y estar a cargo de un jefe especialista de servicio).



**4.10 siniestro:** Ocurrencia súbita e imprevista de un evento adverso que trae como consecuencia un daño o pérdida en el patrimonio del IMSS.

**4.11 Sistema de información para la actualización del Inventario Físico de Unidades:** Es una plataforma cuyo objetivo es consolidar el total de infraestructura y equipo médico instalado y en funcionamiento, permitiendo un ágil acceso y consulta para la toma de decisiones.

**4.12 unidad médica:** Al establecimiento físico que cuenta con los recursos materiales, humanos, tecnológicos y económicos, cuya complejidad es equivalente al nivel de operación y está destinado a proporcionar atención médica integral a la población, conforme al artículo cuarto del Reglamento de Prestaciones Médicas del Instituto Mexicano del Seguro Social.

- primer nivel de atención. Lo constituyen las Unidades de Medicina Familiar en donde se otorga atención médica integral y continua al paciente, pudiendo contar con Unidad Médica de Atención Ambulatoria;
- segundo nivel de atención. Lo constituyen los hospitales generales de subzona, zona o regionales en donde se atiende a los pacientes, remitidos por los servicios de los distintos niveles de atención, de acuerdo con la zona que les corresponda, para recibir atención diagnóstica, terapéutica y de rehabilitación, de conformidad a la complejidad de su padecimiento, pudiendo contar con Unidad Médica de Atención Ambulatoria;
- tercer nivel de atención. Lo constituyen las Unidades Médicas de Alta Especialidad y sus Unidades Complementarias, que cuentan con la capacidad tecnológica y máxima resolución diagnóstica terapéutica. En este nivel se atiende a los pacientes que los hospitales del segundo nivel de atención remiten, o por excepción.

## **5 Políticas**

### **5.1 Generales**

**5.1.1** La entrada en vigor del presente documento actualizará y dejará sin efecto el siguiente documento denominado "Procedimiento para la actualización del Inventario Físico de Unidades", clave 2E10-A03-002 y registrado el 27 de noviembre de 2012.

**5.1.2** El lenguaje empleado en el presente documento, en los anexos y formatos, no busca generar ninguna distinción ni marcar diferencias entre hombres y mujeres, por lo que las referencias o alusiones en la redacción hechas hacia un género representan a ambos sexos.

**5.1.3** El incumplimiento de los servidores públicos involucrados en el presente documento será causal de las responsabilidades que resulten conforme a la Ley General de



Responsabilidades Administrativas y demás disposiciones aplicables al respecto.

**5.1.4** La Coordinación de Vigilancia epidemiológica será la responsable de la interpretación del presente procedimiento, así como de resolver los casos especiales y no previstos en el mismo.

## **5.2 Especificas**

### **Titulares de las Coordinaciones Normativas**

**5.2.1** Revisarán y actualizarán el “Catálogo de variables para el Inventario de Recursos Materiales en las Unidades Médicas”, clave 2B52-008-001 (Anexo 1) y la descripción de su significado a través del “Glosario de términos de los Recursos Materiales de la Unidad Médica en Servicio”, clave 2B52-008-002 (Anexo 2).

**5.2.2** Establecerán según corresponda los "Requerimientos para la validación de los Recursos Materiales para el Inventario Físico de Unidades”, clave 2B52-022-001 (Anexo 3) tomando en cuenta la normatividad vigente en la materia.

**5.2.3** Determinarán el cálculo de las sumatorias de las variables en la “Metodología para el cálculo de los totales de los Recursos Materiales para el Inventario Físico de Unidades”, clave 2B52-022-002 (Anexo 4).

**5.2.4** Solicitarán a la División de Información en Salud la inclusión o actualización de nuevas variables y la revisión del cálculo de la metodología, a través de oficio.

**5.2.5** Solicitarán el consenso de la inclusión de las variables por excepción a los recursos no contemplados en los modelos de unidad autorizados por nivel de atención, para lo cual deberán enviar un oficio a la División de Información en Salud.

### **Titular de la Coordinación de Planeación de Servicios Médicos de Apoyo**

**5.2.6** Para el registro de las variables de las nuevas unidades médicas, identificará los recursos autorizados que dan inicio en las operaciones avalando la infraestructura y el equipo realmente instalado.

**5.2.7** Será responsable de notificar a las Coordinaciones Normativas involucradas, la creación de nuevas variables para las unidades de nueva creación, remodelación o ampliación en las que esté involucrado, para que los registros del Inventario Físico de Unidades, corresponda a la infraestructura y equipamiento autorizado.

**5.2.8** Promoverá el intercambio electrónico de las variables a fin, en el caso de poner en funcionamiento sistemas de registro de equipo médico.



### **Titular de la División de Información en Salud**

**5.2.9** Será responsable de coordinar el consenso con las Coordinaciones Normativas sobre la actualización de las variables, glosario de términos, requerimientos para la validación, y de la metodología para el cálculo de los totales del Sistema de Información para la actualización del Inventario Físico de Unidades.

**5.2.10** Administrará el Sistema de Información para la actualización del Inventario Físico de Unidades, y atenderá las solicitudes de mejora de las Coordinaciones Normativas.

**5.2.11** Promoverá el uso del Sistema de Información para la actualización del Inventario Físico de Unidades y la transferencia de la información de las variables contenidas en otros sistemas institucionales, que homologue los datos que se reportan al Sistema Nacional en Salud.

### **Titular de la División de Mejora a la Gestión e Interacción Médica**

**5.2.12** Analizará la situación que guarda el proceso de registro de información, en las Unidades Médicas para identificar posibles desviaciones, a través de visitas de supervisión y seguimiento.

**5.2.13** Verificará y evaluará el cumplimiento de las políticas y actividades descritas en el presente procedimiento, de acuerdo con los criterios establecidos conjuntamente con la División de Información en Salud.

### **Titular de la Coordinación de Prevención y Atención a la Salud**

**5.2.14** Promoverá el uso del Sistema de información para la actualización del Inventario Físico de Unidades, buscando la asignación o reasignación de la infraestructura médica para la mejora en los servicios de atención integral.

### **Titular de la Coordinación de Información y Análisis Estratégico**

**5.2.15** Capacitará al personal en el uso del Sistema de información para la actualización del Inventario Físico de Unidades, buscando la asignación o reasignación de la infraestructura médica para la mejora en los servicios de atención integral.

### **Titular de la Dirección de las Unidades Médicas de los tres niveles de atención**

**5.2.16** Asegurará se realicen las actualizaciones en el Sistema de Información para la actualización de Inventario Físico de Unidades dentro del ciclo mensual de cierre de información en salud para que pueda ser considerada en los cálculos de los indicadores o informes correspondientes.



**5.2.17** Designará al responsable de la actualización y registro del Sistema de Información para la actualización del Inventario físico de Unidades, solicitando apoyo del personal responsable de los servicios de recursos materiales, conservación y servicios generales, administración de inmuebles, abastecimiento y equipamiento, construcción y planeación inmobiliaria y demás servicios de carácter administrativo involucrados en el funcionamiento de la infraestructura y equipo médico instalado en servicio propiedad del Instituto necesario para brindar servicios médicos a los Derechohabientes.

**Titular de la División de Ingeniería Biomédica, pertenecientes a la UMAE**

**5.2.18** Recopilará y registrará la información en el Sistema de Información para la actualización del Inventario Físico de Unidades, respecto a los recursos existentes en su unidad, de manera oportuna, confiable y cuente con el sustento documental para su aval.

**5.2.19** La modificación que se realice en el Sistema de Información para la actualización del Inventario Físico de Unidades respecto a los recursos físicos o equipos médicos deberá notificarse invariablemente dentro del ciclo mensual de información en salud que se genera en la Unidad Médica que le corresponde.

**Jefe de la Oficina de Información Médica y Archivo Clínico dependiente de Jefatura de Departamento Clínico**

**5.2.20** Apoyará al Director de la Unidad Médica de Alta Especialidad y Unidades Complementarias correspondientes, en la validación de los datos contenidos en los formatos "Recursos Materiales del Inventario Físico de Unidades 4-30-13A/2021", clave 2B52-009-028 (Anexo 5) de su Unidad Médica.





Responsable	Descripción de actividades
<p><b>6 Descripción de actividades</b></p> <p>Director de Unidad Médica en Primer o Segundo Nivel de Atención o Director de Unidad Médica de Tercer Nivel de Atención</p> <p>Personal designado de la Unidad Médica en Primero o Segundo Nivel de Atención o Ingeniero Biomédico o Jefe de Oficina de Información Médica y Archivo Clínico de la Unidad Médica de Tercer Nivel de Atención</p>	<ol style="list-style-type: none"><li>1. Coordina anualmente en el mes de noviembre de cada año el conteo del total de variables que conforman el “Inventario Físico de Unidades” de la Unidad Médica a su cargo.</li><li>2. Realiza el conteo de la infraestructura y equipo médico, de acuerdo con los nuevos servicios, construcción o remodelación de espacios, adquisición, mantenimiento, transferencia o donación de equipos, siniestros o baja de servicios</li><li>3. Consulta en el Sistema de información para la actualización del Inventario Físico de Unidades la información publicada en el año anterior y coteja que esta coincida con el conteo anterior y la descripción definida en el “Glosario de términos de los Recursos Materiales de la Unidad Médica en Servicio”, clave 2B52-008-002 (Anexo 2).</li></ol> <p style="text-align: center;"><b>Sí coincide la información</b></p> <ol style="list-style-type: none"><li>4. Elabora el “Oficio de ratificación” con el cual informa a la Coordinación Normativa correspondiente, que la información contenida en el “IFU” es actual y puede ser utilizada en el cálculo de indicadores y reportes sectoriales del año.</li><li>5. Adjunta el “Oficio de ratificación” en el Sistema de información para la actualización de Inventario Físico de Unidades al cual ingresa mediante la siguiente liga: <a href="http://infosalud.imss.gob.mx">http://infosalud.imss.gob.mx</a>.</li></ol> <p>Continúa en la actividad 33.</p> <p style="text-align: center;"><b>No coincide la información</b></p> <ol style="list-style-type: none"><li>6. Ingresa al Sistema de información para la actualización de Inventario Físico de Unidades mediante la liga: <a href="http://infosalud.imss.gob.mx">http://infosalud.imss.gob.mx</a>, selecciona la Coordinación Normativa</li></ol>



<b>Responsable</b>	<b>Descripción de actividades</b>
<p>Personal designado de la Unidad Médica en Primer o Segundo Nivel de Atención o Ingeniero Biomédico o Jefe de Oficina de Información Médica y Archivo Clínico de la Unidad Médica de Tercer Nivel de Atención</p>	<p>correspondiente, así como las variables y cantidades descritas en el “Catálogo de variables para el Inventario de Recursos Materiales en las Unidades Médicas”, clave 2B52-008-001 (Anexo 1).</p> <p>7. Actualiza las variables y cantidades seleccionadas en el Sistema de información para la actualización de Inventario Físico de Unidades y con el apoyo del personal de la Unidad Médica, adjunta la “Documentación soporte” de acuerdo con los “Requerimientos para la validación de los Recursos Materiales para el Inventario Físico de Unidades”, clave 2B52-022-001 (Anexo 3) para su validación.</p> <p>8. Coteja que las variables y cantidades seleccionadas estén correctamente capturadas y que la “Documentación soporte” este integrada correctamente.</p> <p style="text-align: center;"><b>No coincide la información</b></p> <p>9. Realiza las correcciones correspondientes en el Sistema de información para la actualización de Inventario Físico de Unidades.</p> <p>Continúa en la actividad 10.</p> <p style="text-align: center;"><b>Sí coincide la información</b></p> <p>10. Guarda información en el Sistema de información para la actualización de Inventario Físico de Unidades.</p> <p>11. Genera en el Sistema de información para la actualización de Inventario Físico de Unidades el formato “Recursos Materiales del Inventario Físico de Unidades 4-30-13A/2021, clave 2B52-009-028 (Anexo 5), imprime y recopila firmas en los rubros de: <i>Solicita, Avala y Autoriza</i> de dicho formato.</p>
<p>Personal designado de la Unidad Médica en Primer o Segundo Nivel de Atención o Ingeniero Biomédico o Jefe de Oficina de Información Médica</p>	<p>12. Adjunta al Sistema de información para la actualización de Inventario Físico de Unidades el formato de “Recursos Materiales del Inventario Físico de Unidades 4-30-13A/2021”, clave 2B52-009-028 (Anexo 5), digitalizado con las firmas, da</p>



<b>Responsable</b>	<b>Descripción de actividades</b>
y Archivo Clínico de la Unidad Médica de Tercer Nivel de Atención	<p>envía para solicitar revisión de este al CAO y al CIAE o a las Coordinaciones Normativas de acuerdo con la Unidad Médica que lo generó y archiva “Documentación soporte” original como comprobante de gestión.</p> <p>NOTA 1: La “Documentación soporte” que se adjunta al “Sistema de Información para la actualización del Inventario Físico de Unidades”, son copias digitales de los originales. Los documentos originales forman parte de los expedientes activos, semi activos o concluidos según corresponda y su almacenamiento, acceso, archivo se debe realizar conforme a lo establecido por la “Norma que establece los criterios específicos para la organización y conservación de archivos en el IMSS”, clave 1000-001-026.</p> <p>NOTA 2: Si el formato de “Recursos Materiales del Inventario Físico de Unidades 4-30-13A/2021”, clave 2B52-009-028 (Anexo 5) lo emite una Unidad Médica de Primer o Segundo Nivel de Atención, se envía a revisión de la CAO y al CIAE y si lo emite una Unidad Médica de Tercer Nivel de Atención se envía a revisión por las Coordinaciones Normativas correspondientes.</p> <p style="text-align: center;"><b>Revisión por las Coordinaciones Normativas</b></p> <p>Continúa en la actividad 20.</p> <p style="text-align: center;"><b>Revisión por la CAO y CIAE</b></p>
Coordinación Auxiliar Operativa Administrativa	<p><b>13.</b> Consulta en el Sistema de información para la actualización de Inventario Físico de Unidades que no existan inconsistencias en el formato “Recursos Materiales del Inventario Físico de Unidades 4-30-13A/2021”, clave 2B52-009-028 (Anexo 5) y en la “Documentación soporte” que justifica la afectación del “Inventario Físico de Unidades”.</p> <p style="text-align: center;"><b>Existen inconsistencias</b></p> <p><b>14.</b> Documenta observaciones para que la Unidad Médica proceda con la rectificación y registra en el Sistema de información para la actualización de Inventario Físico de Unidades la solicitud como <i>no aprobada</i>.</p>



Responsable	Descripción de actividades
Coordinación Auxiliar Operativa Administrativa	<p>NOTA: La solicitud es el formato “Recursos Materiales del Inventario Físico de Unidades 4-30-13A/2021”, clave 2B52-009-028 (Anexo 5) que fue cargado al Sistema de información para la actualización de Inventario Físico de Unidades.</p> <p><b>15.</b> Proporciona asesoría a la Unidad Médica que haya tenido inconsistencias sobre el registro apoyándose en el “Glosario de términos de los Recursos Materiales de la Unidad Médica en Servicio”, clave 2B52-008-002 (Anexo 2).</p> <p>Continúa en la actividad 3.</p> <p style="text-align: center;"><b>No existen inconsistencias</b></p>
Coordinador de Información y Análisis Estratégico	<p><b>16.</b> Genera e imprime el formato “Recursos Materiales del Inventario Físico de Unidades 4-30-13A/2021”, clave 2B52-009-028 (Anexo 5), y avala con su firma en el apartado de <i>Solicita</i>.</p> <p><b>17.</b> Entrega el formato “Recursos Materiales del Inventario Físico de Unidades 4-30-13A/2021”, clave 2B52-009-028 (Anexo 5) al Coordinador de Información y Análisis Estratégico.</p> <p><b>18.</b> Revisa que la información esté correcta en el Sistema de información para la actualización de Inventario Físico de Unidades y recopila firma del Jefe de Servicios de Prestaciones Médicas en el formato “Recursos Materiales del Inventario Físico de Unidades 4-30-13A/2021”, clave 2B52-009-028 (Anexo 5).</p> <p><b>19.</b> Adjunta al Sistema de información para la actualización de Inventario Físico de Unidades el formato de “Recursos Materiales del Inventario Físico de Unidades 4-30-13A/2021”, clave 2B52-009-028 (Anexo 5) digitalizado con las firmas, y envía a revisión de este a la Coordinación Normativa y archiva la “Documentación soporte” original como comprobante de gestión.</p> <p>NOTA: La “Documentación soporte” que se adjunta al Sistema de Información para la actualización del Inventario Físico de Unidades, son copias digitales de los originales; los</p>



<b>Responsable</b>	<b>Descripción de actividades</b>
Personal de la Coordinación Normativa	<p>originales forman parte de los expedientes activos, semi activos o concluidos según corresponda y su almacenamiento, acceso, archivo se debe realizar conforme a lo establecido por la “Norma que establece los criterios específicos para la organización y conservación de archivos en el IMSS”, clave 1000-001-026.</p> <p><b>20.</b> Recibe en el Sistema de información para la actualización de Inventario Físico de Unidades el formato “Recursos Materiales del Inventario Físico de Unidades 4-30-13A/2021”, clave 2B52-009-028 (Anexo 5) de las Unidades Médicas de Primero o Segundo o Tercer Nivel de Atención, las revisa al igual que la “Documentación soporte” que se adjunta a dichas solicitudes y determina si existen inconsistencias.</p> <p style="text-align: center;"><b>Con inconsistencias</b></p> <p><b>21.</b> Documenta observaciones para que la Unidad Médica proceda con la rectificación y registra en el Sistema de información para la actualización de Inventario Físico de Unidades la solicitud como <i>no aprobada</i>.</p> <p><b>22.</b> Proporciona asesoría a la Unidad Médica que haya tenido inconsistencias sobre el registro apoyándose en el “Glosario de términos de los Recursos Materiales de la Unidad Médica en Servicio”, clave 2B52-008-002 (Anexo 2).</p> <p>Continúa en la actividad 13.</p> <p style="text-align: center;"><b>Sin inconsistencias</b></p> <p><b>23.</b> Genera e imprime el formato “Recursos Materiales del Inventario Físico de Unidades 4-30-13A/2021”, clave 2B52-009-028 (Anexo 5), y firma en el rubro de <i>Solicita</i>.</p> <p><b>24.</b> Informa al Titular de la División correspondiente para la revisión y recopilación de firma en el rubro de <i>Avala</i>.</p>



<b>Responsable</b>	<b>Descripción de actividades</b>
<p>Titular de la División correspondiente</p> <p>Personal de la Coordinación Normativa</p> <p>División de Información en Salud</p> <p>Personal designado en las Unidades Médicas de Primero o Segundo o Tercer Nivel de Atención</p>	<p><b>25.</b> Firma en el rubro de <i>Avala</i> del formato “Recursos Materiales del Inventario Físico de Unidades 4-30-13A/2021”, clave 2B52-009-028 (Anexo 5).</p> <p><b>26.</b> Recopila firma del Coordinador Normativo en el rubro de <i>Autoriza</i> del formato “Recursos Materiales del Inventario Físico de Unidades 4-30-13A/2021”, clave 2B52-009-028 (Anexo 5) y devuelve al personal de la Coordinación Normativa.</p> <p><b>27.</b> Adjunta al Sistema de información para la actualización de Inventario Físico de Unidades el formato de “Recursos Materiales del Inventario Físico de Unidades 4-30-13A/2021”, clave 2B52-009-028 (Anexo 5), digitalizado con las firmas y autoriza en dicho sistema la solicitud para que se apliquen las modificaciones en el Inventario Físico de Unidades.</p> <p><b>28.</b> Archiva “Documentación soporte” original como comprobante de gestión.</p> <p>NOTA: La “Documentación soporte” que se adjunta al Sistema de Información para la actualización del Inventario Físico de Unidades, son copias digitales de los originales; los originales forman parte de los expedientes activos, semi activos o concluidos según corresponda y su almacenamiento, acceso, archivo se debe realizar conforme a lo establecido por la “Norma que establece los criterios específicos para la organización y conservación de archivos en el IMSS”, clave 1000-001-026.</p> <p><b>29.</b> Publica las modificaciones autorizadas de los recursos materiales en el “Inventario Físico de Unidades” en la página: <a href="http://infosalud.imss.gob.mx/">http://infosalud.imss.gob.mx/</a>.</p> <p><b>30.</b> Informa mensualmente a las Coordinaciones Normativas mediante correo electrónico que el Inventario Físico de Unidades está disponible y actualizado.</p> <p><b>31.</b> Consulta en el Sistema de información para la actualización de Inventario Físico de Unidades, el estado de su solicitud.</p>



<b>Responsable</b>	<b>Descripción de actividades</b>
<p>Personal designado en las Unidades Médica de Primero o Segundo o Tercer Nivel de Atención</p>	<p style="text-align: center;"><b>Solicitud no autorizada</b></p> <p><b>32.</b> Realiza las aclaraciones correspondientes con la CAO A o CIAE o con las Coordinaciones Normativas, complementando la información que le sea requerida.</p> <p>Continúa en la actividad 12.</p> <p style="text-align: center;"><b>Solicitud autorizada</b></p> <p><b>33.</b> Informa a las áreas interesadas sobre la última actualización publicada del Inventario Físico de Unidades en el sitio: <a href="http://infosalud.imss.gob.mx/">http://infosalud.imss.gob.mx/</a>.</p> <p style="text-align: center;"><b>Fin del procedimiento</b></p>



## 7 Diagrama de flujo

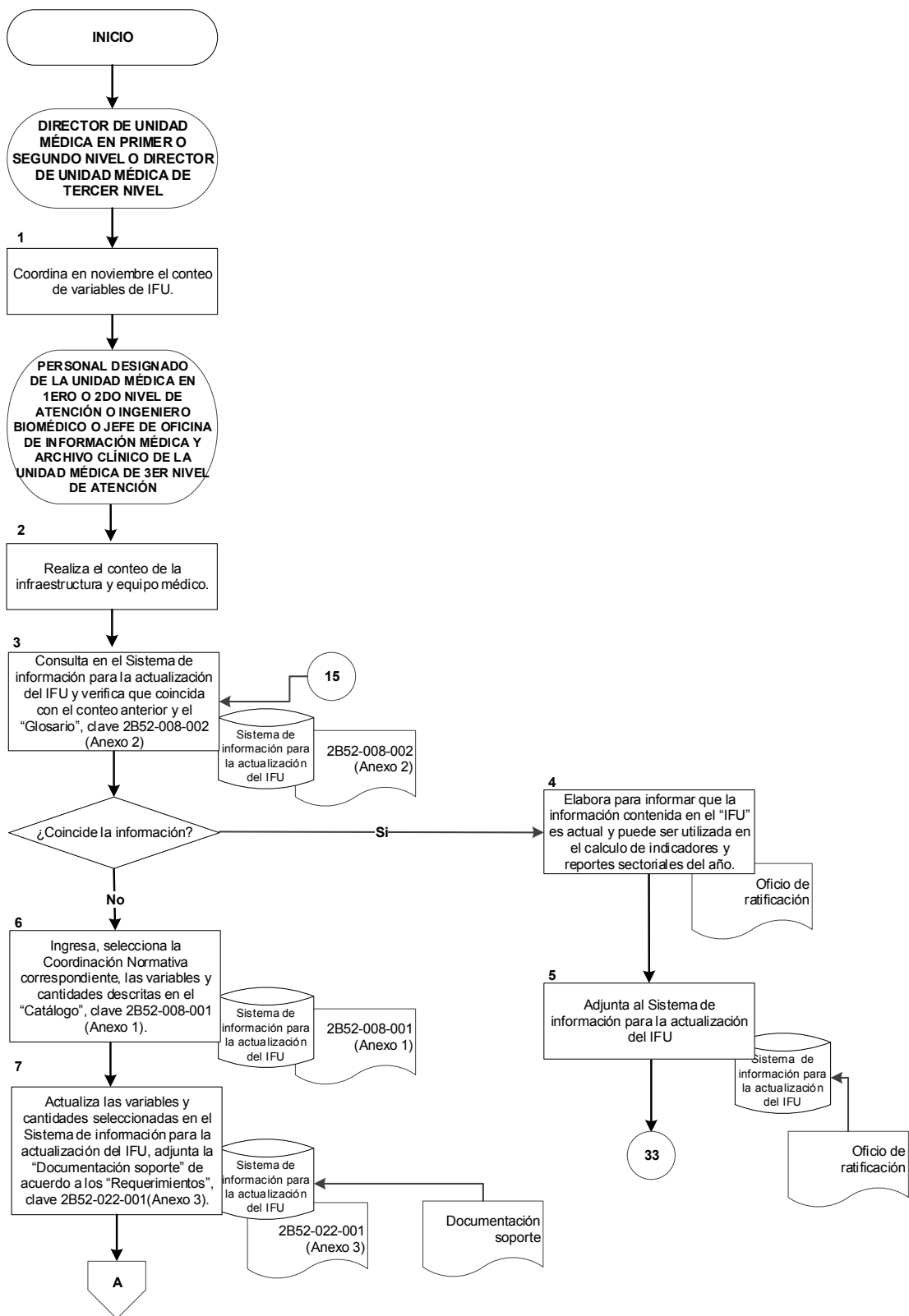



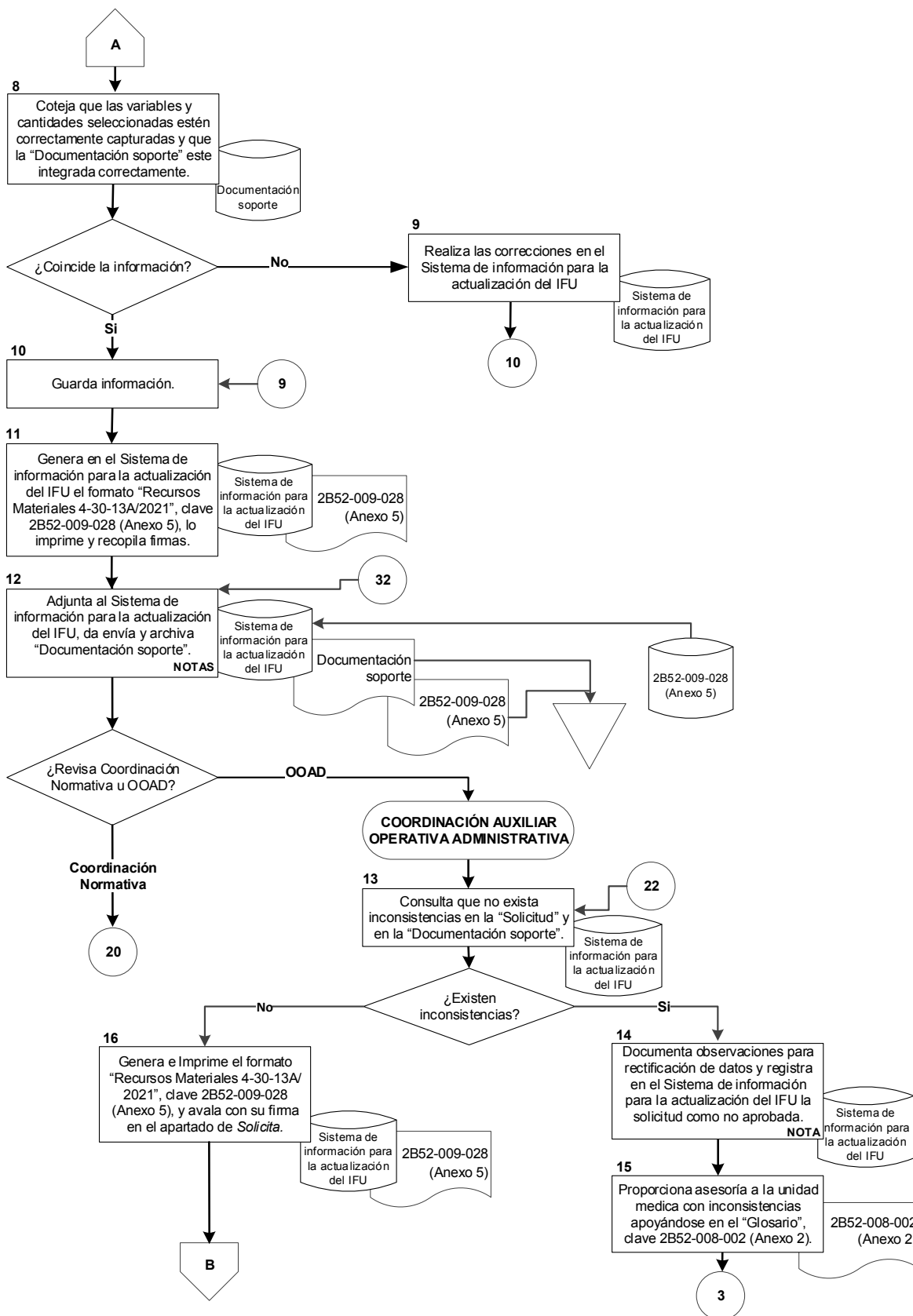

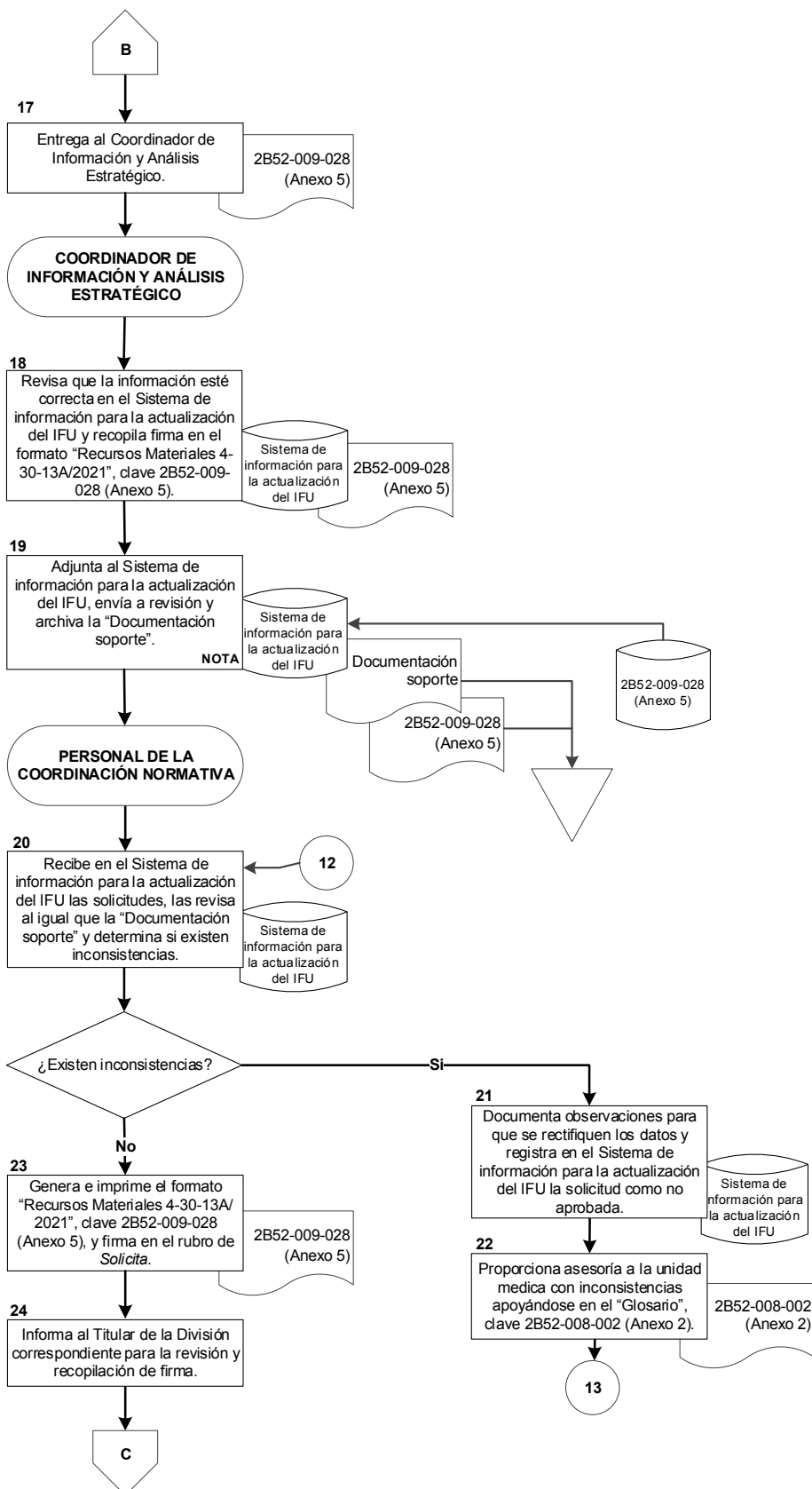

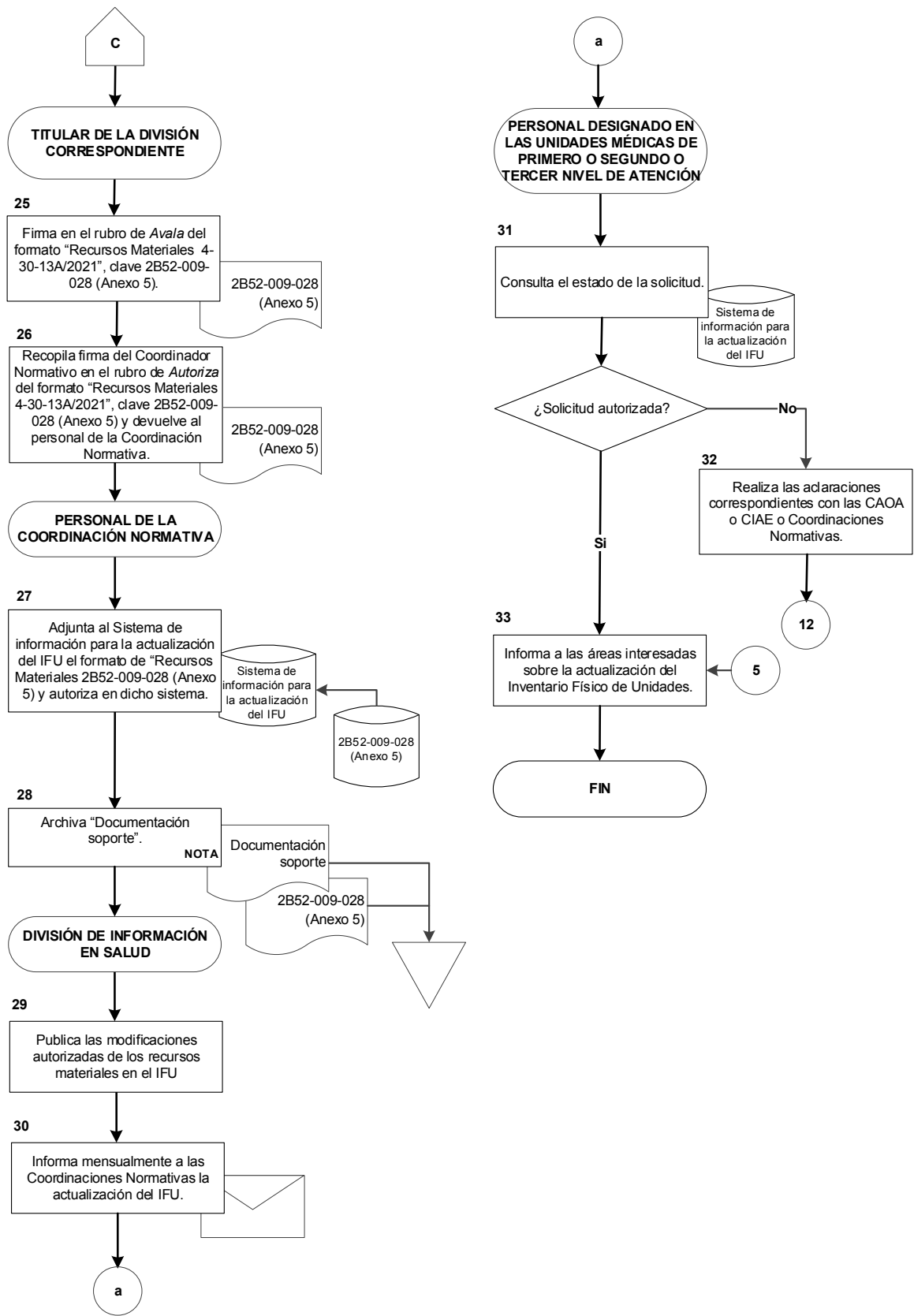



**ANEXO 1**

**Catálogo de variables para el Inventario de Recursos Materiales en las  
Unidades Médicas  
2B52-008-001**



Este catálogo se presenta de manera enunciativa, más no limitativa. Las actualizaciones respecto a las variables se emiten mediante oficio circular por las Coordinaciones Normativas involucradas y se publica en la página <http://ifu.imss.gob.mx>.

**Variables Vigentes para Unidades Médicas  
en el Primer Nivel de Atención**

<b>Variable</b>	<b>Clave del recurso</b>	<b>Nivel de Atención</b>	<b>Normativa</b>	<b>Comentarios/Atributos</b>
Superficie total en metros cuadrados	00050	1	CPSMA	
Superficie construida en metros cuadrados	00051	1	CPSMA	
Total de Camas No Censables en la Unidad	60000	1	CUPN	Sumatoria
Cama de Urgencias Médicas Observación Pediátrica	60201	1	CUPN	
Cama de Urgencias Médicas Observación Adulto	60202	1	CUPN	
Total de Camas de Atención Médica Continua	60300	1	CUPN	Sumatoria
Cama de Atención Médica Continua Observación Adulto	60301	1	CUPN	
Cama de Atención Médica Continua Observación Pediátrica	60302	1	CUPN	
Total de Consultorios de la Unidad	70000	1	CUPN	Sumatoria
Consultorio de Medicina Familiar	70101	1	CUPN	
Módulo de Enfermera Especialista en Medicina de Familia	70104	1	CUPN	Antes se llamaba Consultorio de Medicina Familiar con Módulo de Enfermería
Consultorio de DiabetIMSS	70105	1	CUPN	



**Variables Vigentes para Unidades Médicas  
en el Primer Nivel de Atención**

<b>Variable</b>	<b>Clave del recurso</b>	<b>Nivel de Atención</b>	<b>Normativa</b>	<b>Comentarios/Atributos</b>
Consultorio de Planificación Familiar	70106	1	CUPN	
Total de Consultorios Auxiliares de Medicina Familiar	70107	1	CUPN	Sumatoria
Consultorio Médico Auxiliar	70108	1	CUPN	
Consultorio Auxiliar Puesto de Fábrica	70109	1	CUPN	
Consultorio Auxiliar Puesto de Enfermería	70110	1	CUPN	
Total de Consultorios para los Profesionales	70150	1	CUPN	Sumatoria
Consultorio de Estomatología	70200	1	CUPN	
Consultorio de Enfermera Materno Infantil (Enfermera Especialista)	70600	1	CUPN	
Consultorio de Optometría	70700	1	CUPN	
Consultorio de Nutrición y Dietética	70800	1	CUPN	
Total de Consultorios de Urgencias Médicas	70900	1	CUPN	Sumatoria
Consultorio de Urgencias Médicas (primer contacto)	70901	1	CUPN	
Total de Consultorios de Atención Médica Continua	71000	1	CUPN	Sumatoria
Consultorio de Atención Médica Continua para Adultos	71001	1	CUPN	
Consultorio de Atención Médica Continua para Menores	71002	1	CUPN	
Consultorio de Epidemiología	71300	1	CUPN	



**Variables Vigentes para Unidades Médicas  
en el Primer Nivel de Atención**

<b>Variable</b>	<b>Clave del recurso</b>	<b>Nivel de Atención</b>	<b>Normativa</b>	<b>Comentarios/Atributos</b>
Total de Consultorios de Ginecología y Obstetricia	72500	1	CUPN	Sumatoria
Total de Consultorios de Psiquiatría	74100	1	CUPN	Sumatoria
Consultorio de Psiquiatría	74101	1	CUPN	
Consultorio de Psicología	75400	1	CUPN	
Total de Consultorios de Medicina Física y Rehabilitación	75600	1	CUPN/DUSR	Sumatoria
Consultorio de Medicina Física y Rehabilitación	75601	1	DUSR	
Consultorio de Electromiografía y Potenciales Evocados	75603	1	DUSR	
Servicio de Salud en el Trabajo	77101	1	CST	
Sala de Trabajo de Enfermeras	80003	1	CUPN/CPSMA	
Área de Hospitalización	80015	1	CUPN/CPSMA	Antes 80000
Servicio de Nutrición y Dietética	80021	1	CUPN/CPSMA	Antes 80013
Área de Dormitorio o Cuarto de Descanso para Residentes	80023	1	CES	Antes 80012
Sala de Lactancia	80039	1	CUPN/CPSMA	
Sala de estimulación temprana	80040	1	CUPN/CPSMA	
Aula de Atención Amigable	80041	1	CUPN/CPSMA	
Área de Consulta Externa (si, no)	80050	1	CUPN/CPSMA	
Asistentes Médicas (Control)	80052	1	CUPN/CPSMA	
Oficina de Jefe de Grupo de ARIMAC	80056	1	DIS	
Área Administrativa	80100	1	CUPN/CPSMA	



**Variables Vigentes para Unidades Médicas  
en el Primer Nivel de Atención**

<b>Variable</b>	<b>Clave del recurso</b>	<b>Nivel de Atención</b>	<b>Normativa</b>	<b>Comentarios/Atributos</b>
Módulo de Atención y Orientación al Derechohabiente	80101	1	CUPN/CPSMA	
Control de Prestaciones	80102	1	CUPN/CPSMA	
Sector Técnico (si, no)	80103	1	CUPN/CPSMA	
Local de Refrigerios (si, no)	80109	1	CUPN/CPSMA	
Farmacia (si, no)	80110	1	CCA	
Almacén de Víveres (si, no)	80112	1	CCA/CPSMA	
Taller de Conservación y Mantenimiento (si, no)	80114	1	CCSG/CPSMA	
Comedor para Personal (si, no)	80115	1	CUPN/CPSMA	
Cocina (si, no)	80116	1	CUPN	
Área de Información Médica y Archivo Clínico (ARIMAC)	80117	1	DIS	
Módulo PrevenIMSS	80151	1	CUPN	
Local de la Red de Frío	80153	1	CCA/CPSMA	
Cubículo de Estomatología Preventiva	80154	1	CUPN/CPSMA	
Sillones Dentales de Medicina Preventiva	80155	1	CUPN/CPSMA	
Módulo de los Servicios de Prevención y Promoción de la Salud para Trabajadores (SPPSTIMSS)	80157	1	CUPN/CPSMA	Antes 90001
Área de Estomatología Consulta Externa	80200	1	CUPN/CPSMA	
Sillones Dentales Consulta Externa	80201	1	CUPN/CPSMA	
Área de Trabajo Social	80250	1	CUPN/CPSMA	
Oficina de Trabajo Social	80251	1	CUPN/CPSMA	





**Variables Vigentes para Unidades Médicas  
en el Primer Nivel de Atención**

<b>Variable</b>	<b>Clave del recurso</b>	<b>Nivel de Atención</b>	<b>Normativa</b>	<b>Comentarios/Atributos</b>
Módulo de Trabajo Social	80252	1	CUPN/CPSMA	
Cubículo de entrevistas de Trabajo Social	80253	1	CUPN/CPSMA	
Área de Urgencias	80300	1	CUPN/CPSMA	
Área de TRIAGE	80301	1	CUPN/CPSMA	
Atención Médica Continua	80302	1	CUPN/CPSMA	
Área de Primer contacto	80303	1	CUPN/CPSMA	
Área de Hidratación	80308	1	CUPN/CPSMA	
Sala de Procedimientos Médicos	80409	1	CUPN/CPSMA	
Sala de Radiodiagnóstico	80651	1	CUPN/CPSMA	
Sala de Interpretación de Radiodiagnóstico	80652	1	CUPN/CPSMA	
Aparatos de Ultrasonografía	80656	1	CUPN/CPSMA	
Aparatos de Rayos X Dentales	80657	1	CUPN/CPSMA	
Aparatos de Rayos X Fijos	80658	1	CUPN/CPSMA	
Aparatos de Rayos X Transportables	80659	1	CUPN/CPSMA	
Mastógrafo Analógico	80660	1	CUPN/CPSMA	
Mastógrafo Digital	80661	1	CUPN/CPSMA	
Revelador Automático	80662	1	CUPN/CPSMA	
Área de Imagenología	80668	1	CUPN/CPSMA	
Impresoras en Seco y Revelador de Películas Radiográfica	80670	1	CUPN/CPSMA	
Área de Radiodiagnóstico	80671	1	CUPN/CPSMA	Antes 80650
Electromiógrafos	80753	1	DUSR/CPSMA	
Área de Medicina Física y Rehabilitación (si, no)	80800	1	DUSR/CPSMA	
Módulo de Rehabilitación Integral (si, no)	80810	1	CUPN/DUSR/CPSMA	
Cubículo de Compresas	80851	1	DUSR/CPSMA	



**Variables Vigentes para Unidades Médicas  
en el Primer Nivel de Atención**

<b>Variable</b>	<b>Clave del recurso</b>	<b>Nivel de Atención</b>	<b>Normativa</b>	<b>Comentarios/Atributos</b>
Cubículo Electroterapia	80852	1	DUSR/CPSMA	
Cubículo de Corrientes Interferenciales	80853	1	DUSR/CPSMA	
Área de Electroterapia	80854	1	DUSR/CPSMA	Antes 80850
Área de Mecanoterapia	80910	1	DUSR/CPSMA	Antes 80900
Gimnasio	80911	1	DUSR/CPSMA	Antes 80901
Isocinecia	80912	1	DUSR/CPSMA	
Marcha	80913	1	DUSR/CPSMA	Antes 80903
Cubículo de Hidroterapia Miembros Superiores	80951	1	DUSR/CPSMA	
Cubículo de Hidroterapia Miembros Inferiores	80952	1	DUSR/CPSMA	
Cubículo de Fluidoterapia Miembros Superiores	80953	1	DUSR/CPSMA	
Cubículo de Fluidoterapia Miembros Inferiores	80954	1	DUSR/CPSMA	
Cubículo Tina de Hubbard	80955	1	DUSR/CPSMA	
Cubículo de Tina Horizontal	80956	1	DUSR/CPSMA	
Cubículo Baño de Parafina	80957	1	DUSR/CPSMA	
Área de Hidroterapia	80960	1	DUSR/CPSMA	Antes 80950
Área de Terapia Ocupacional	81007	1	DUSR/CPSMA	Antes 81000
Actividades de la Vida Diaria	81008	1	DUSR/CPSMA	Antes 81001
Higiene de Columna	81010	1	DUSR/CPSMA	Antes 81003
Reeducación laboral	81012	1	CST	Antes 81005
Niños	81013	1	DUSR/CPSMA	Antes 81006
Cubículo Toma de Productos de Laboratorio Clínico	81401	1	CUPN/CPSMA	
Peines de Laboratorio Clínico	81402	1	CUPN/CPSMA	



**Variables Vigentes para Unidades Médicas  
en el Primer Nivel de Atención**

<b>Variable</b>	<b>Clave del recurso</b>	<b>Nivel de Atención</b>	<b>Normativa</b>	<b>Comentarios/Atributos</b>
Área de Educación e Investigación Médica (si, no)	81500	1	CES	
Oficina de Educación e Investigación Médica (si, no)	81501	1	CES	
Aulas	81502	1	CES	
Auditorio	81505	1	CES	Antes 81504
Salas de Consulta Electrónica	81506	1	CES	
Cubículo de Inyecciones y/o Curaciones	81550	1	CUPN/CPSMA	
Cubículo de retiro de Yesos	81551	1	CUPN/CPSMA	
Sala de Espera en Áreas Comunes	81553	1	CUPN/CPSMA	
Baños y Vestidores para Pacientes	81554	1	CUPN/CPSMA	
Sala de Dictado de Médicos	81658	1	CUPN/CPSMA	
Oficina del Director UMAE/Director Médico	81712	1	CUPN/CPSMA	Antes 81700
Oficina de Director Administrativo UMAE/Administrador	81713	1	CUPN/CPSMA	Antes 81701
Monitores de Signos Vitales	81751	1	CUPN/CPSMA	
Carro de paro con desfibrilador	81762	1	CUPN/CPSMA	
Equipos de cómputo	81764	1	DIDT	
Impresoras	81765	1	DIDT	
Internet (si, no)	81852	1	DIDT	
Telemedicina (si, no)	81853	1	DIDT	
Red de Datos (si, no)	81854	1	DIDT	
Agua potable de la red municipal (si, no)	81858	1	CUPN/CCSG	



**Variables Vigentes para Unidades Médicas  
en el Primer Nivel de Atención**

<b>Variable</b>	<b>Clave del recurso</b>	<b>Nivel de Atención</b>	<b>Normativa</b>	<b>Comentarios/Atributos</b>
Cisterna (si, no)	81859	1	CUPN/CCSG	
Drenaje (si, no)	81860	1	CUPN/CCSG	
Planta Eléctrica (si, no)	81861	1	CUPN/CCSG	
Pozo de Agua (si, no)	81862	1	CUPN/CCSG	
Sistema de Reciclaje de Agua (si, no)	81863	1	CUPN/CCSG	
Resguardo de Servicios de Telecomunicaciones Principal	81865	1	DIDT	Antes 80108
Área de Resguardo de Servicios de Telecomunicaciones Secundario	81866	1	DIDT	
Ancho de Banda en Mbps	81867	1	DIDT	Antes 81855
Enlace Satelital	81868	1	DIDT	Antes 81856
Telefonía convencional	81869	1	DIDT	Antes 81857
Ambulancias	81900	1	CUPN/CCSG	
Ambulancias equipadas	81901	1	CUPN/CCSG	
Otros vehículos automotores	81903	1	CUPN/CCSG	



**Variables No Vigentes para Unidades Médicas  
en el Primer Nivel de Atención**

<b>Variable</b>	<b>Clave del recurso</b>	<b>Nivel de Atención</b>	<b>Normativa</b>	<b>Comentarios/Atributos</b>
Cama de Cirugía General	50800	1	CUPN	Baja
Incubadora en cunero patológico	52700	1	CUPN	Baja
Total de Camas de Urgencias	60100	1	CUPN	Baja
Cama de Urgencias Médicas (primer contacto)	60101	1	CUPN	Baja
Cama de Urgencias Médicas Corta Estancia	60104	1	CUPN	Antes 60101
Total de Camas de Ginecología y Obstetricia	60500	1	CUPN	Baja
Cama de Trabajo de Parto (Labor)	60501	1	CUPN	Baja
Cama de Recuperación Post-Parto	60502	1	CUPN	Baja
Total de Consultorios de Medicina Familiar	70100	1	CUPN	Sumatoria
Consultorio de Unidad Auxiliar de Medicina Familiar	70102	1	CUPN	Ahora 70108
Consultorio de Medicina Familiar en Unidades Móviles para Trabajadores del Campo	70103	1	CUPN	Baja
Consultorio de Estomatología en Unidades Móviles para Trabajadores del Campo	70300	1	CUPN	Baja
Consultorio de Enfermera Crónicos Degenerativos	70500	1	CUPN	
Consultorio de Urgencias Tococirugía	70902	1	CUPN	Baja
Total de Consultorios de Especialidades	71200	1	CUPN	Baja
Consultorio de Salud Reproductiva	72707	1	CUPN	Baja
Consultorio de Psiquiatría Adultos	74102	1	CUSN	Baja
Consultorio de Salud en el Trabajo	77100	1	CST	Ahora 77101
Otros Consultorios	77200	1	CUPN	Baja
Área de Hospitalización (si, no)	80000	1	CUPN/CPSMA	Ahora 80015
Área de Dormitorio o Cuarto de Médico (si, no)	80012	1	CES	Ahora 80023
Servicio de Nutrición y Dietética (si,	80013	1	CUPN/CPSMA	Ahora 80021

Clave: 2B52-008-001

Clave: 2B52-B03-004



**Variables No Vigentes para Unidades Médicas  
en el Primer Nivel de Atención**

<b>Variable</b>	<b>Clave del recurso</b>	<b>Nivel de Atención</b>	<b>Normativa</b>	<b>Comentarios/Atributos</b>
no)				
Cubículo de Entrevistas de Nutrición	80014	1	CUPN/CPSMA	Baja
Módulo de Nutrición y Dietética	80053	1	CUPN/CPSMA	Baja
Aulas de Sesiones educativas (DiabetIMSS)	80054	1	CUPN/CPSMA	Baja
Área de Información Médica y Archivo Clínico (ARIMAC) (si, no)	80104	1	DIS	Ahora 80117
Oficina de Información Médica y Archivo Clínico OIMAC (si, no)	80105	1	DIS	Baja
Archivo Clínico Centralizado	80106	1	DIS	Baja
Archivo Clínico Descentralizado	80107	1	DIS	Baja
Área de Resguardo de Servidor de Datos	80108	1	DIDT	Ahora 81865
Lavandería (si, no)	80111	1	CUPN/CPSMA	Baja
Área de Atención Preventiva Integrada (PrevenIMSS) (si, no)	80150	1	CUPN/CPSMA	Baja
Local Vacunadores y Programas Especiales	80152	1	CUPN	Baja
Aulas de Medicina Preventiva	80156	1	CUPN/CPSMA	Baja
Admisión Continua (si, no)	80305	1	CUPN/CPSMA	Baja
Área de Choque en Urgencias (si, no)	80307	1	CUPN/CPSMA	Baja
Área de Tococirugía (si, no)	80400	1	CUPN/CPSMA	Ahora 80406
Sala de Operaciones de Tococirugía (Quirófano)	80401	1	CUPN/CPSMA	Baja
Sala de Expulsión	80403	1	CUPN/CPSMA	Baja
Área de Radiodiagnóstico (si, no)	80650	1	CUPN/CPSMA	Ahora 80671
Unidades Radiográficas / Fluoroscopia	80653	1	CUPN/CPSMA	Baja
Área de Electroterapia (si, no)	80850	1	DUSR/CPSMA	Ahora 80854
Área de Mecanoterapia (si, no)	80900	1	DUSR/CPSMA	Ahora 80910
Gimnasio (si, no)	80901	1	DUSR/CPSMA	Ahora 80911
Marcha (si, no)	80903	1	DUSR/CPSMA	Ahora 80913



**Variables No Vigentes para Unidades Médicas  
en el Primer Nivel de Atención**

<b>Variable</b>	<b>Clave del recurso</b>	<b>Nivel de Atención</b>	<b>Normativa</b>	<b>Comentarios/Atributos</b>
Área de Hidroterapia (si, no)	80950	1	DUSR/CPSMA	Ahora 80960
Tanque Terapéutico	80958	1	DUSR/CPSMA	Baja
Área de Terapia Ocupacional (si, no)	81000	1	DUSR/CPSMA	Ahora 81007
Actividades de la Vida Diaria (si, no)	81001	1	DUSR/CPSMA	Ahora 81008
Rehabilitación Cardíaca (si, no)	81002	1	DUSR/CPSMA	Baja
Higiene de Columna (si, no)	81003	1	DUSR/CPSMA	Antes 81010
Reeducación laboral (si, no)	81005	1	CST	Antes 81012
Niños (si, no)	81006	1	DUSR/CPSMA	Antes 81013
Bibliohemeroteca (si, no)	81503	1	CES	Baja
Auditorio (si, no)	81504	1	CES	Ahora 81505
Sala de Dictado de Médicos de Hospitalización	81650	1	CUPN/CPSMA	Ahora 81658
Sala de Dictado de Médicos de Urgencias	81651	1	CUPN/CPSMA	Ahora 81658
Sala de Dictado de Médicos de Área Quirúrgica	81652	1	CUPN/CPSMA	Ahora 81658
Sala de Dictado de Médicos de Cirugía Ambulatoria	81653	1	CUPN/CPSMA	Ahora 81658
Sala de Dictado de Médicos de Endoscopia	81655	1	CUPN/CPSMA	Ahora 81658
Sala de Dictado de Médicos de Hemodiálisis	81656	1	CUPN/CPSMA	Ahora 81658
Sala de Dictado de Médicos de Quimioterapia	81657	1	CUPN/CPSMA	Ahora 81658
Oficina del Director UMAE/Director Médico (si, no)	81700	1	CUPN/CPSMA	Baja
Oficina de Director Administrativo UMAE/Administrador (si, no)	81701	1	CUPN/CPSMA	Baja
Oficina del Director Médico de UMAE/ Subdirector Médico (si, no)	81702	1	CUPN/CPSMA	Baja
Oficina del Coordinador Clínico (si, no)	81704	1	CUPN/CPSMA	Baja



**Variables No Vigentes para Unidades Médicas  
en el Primer Nivel de Atención**

<b>Variable</b>	<b>Clave del recurso</b>	<b>Nivel de Atención</b>	<b>Normativa</b>	<b>Comentarios/Atributos</b>
Oficina de Jefatura de Enfermeras (si, no)	81707	1	CUPN/CPSMA	Baja
Oficina de Nutrición y Dietética (si, no)	81709	1	CUPN/CPSMA	Baja
Oficina de Seguridad en el Trabajo (si, no)	81710	1	CUPN/CPSMA	Baja
Oficina de Personal (si, no)	81711	1	CUPN/CPSMA	Baja
Carro recolector de desechos hospitalarios	81763	1	CUPN/CPSMA	Baja
Puesto de Sangrado (si, no)	81801	1	CUPN/CPSMA	Baja
Depósito de Sangre (si, no)	81802	1	CUPN/CPSMA	Baja
Servicio Integral de Laboratorio (si, no)	81850	1	CUPN	Ahora 81864
Expediente clínico electrónico (si, no)	81851	1	DIS	Baja
Ancho de Banda en Kbps	81855	1	DIDT	Ahora 81867
Radio (si, no)	81856	1	DIDT	Ahora 81868
Red de Voz (si, no)	81857	1	DIDT	Ahora 81869
Servicio Integral de Laboratorio	81864	1	CUPN/CPSMA	Antes 81850
Unidades de atención móviles	81902	1	CUPN/CCSG	Baja
Laboratorio de Salud en el Trabajo	81950	1	CST	Baja
Centro Regional de Seguridad en el Trabajo, Capacitación y Productividad (CRESTCAP)	81951	1	CST	Baja
Salas de Dictado	90000	1	CUPN	Ahora 81658
Módulo de la División de Salud en el Trabajo	90002	1	CST	Ahora 81952
Módulo de la Coordinación Clínica de Salud en el Trabajo	90003	1	CST	Ahora 81953





**Variables Vigentes para Unidades Médicas  
en el Segundo Nivel de Atención**

<b>Variable</b>	<b>Clave del recurso</b>	<b>Nivel de Atención</b>	<b>Normativa</b>	<b>Comentarios/Atributos</b>
Superficie total en metros cuadrados	00050	2	CPSMA	
Superficie construida en metros cuadrados	00051	2	CPSMA	
Total de Camas Censables de la unidad	50100	2	CUSN	Sumatoria
Cama de Alergia e Inmunología	50200	2	CUSN	
Cama de Audiología y Otoneurología	50300	2	CUSN	
Cama de Angiología	50400	2	CUSN	
Cama de Cirugía Maxilofacial	50500	2	CUSN	
Cama de Cardiología	50600	2	CUSN	
Cama de Cirugía Cardiovascular y Torácica	50700	2	CUSN	
Cama de Cirugía General	50800	2	CUSN	
Cama de Dermatología	50900	2	CUSN	
Cama de Endocrinología	51000	2	CUSN	
Cama de Gastroenterología	51100	2	CUSN	
Total de Camas de Ginecología y Obstetricia	51200	2	CUSN	Sumatoria
Cama de Ginecología	51201	2	CUSN	
Cama de Obstetricia	51203	2	CUSN	
Cama de Hematología	51300	2	CUSN	
Cama de Infectología	51400	2	CUSN	
Cama de Medicina Interna	51500	2	CUSN	
Cama de Nefrología	51600	2	CUSN	
Cama de Neumología	51700	2	CUSN	
Cama de Neurología	51800	2	CUSN	
Cama de Oftalmología	52000	2	CUSN	
Cama de Otorrinolaringología	52100	2	CUSN	
Cama de Escolares y Adolescentes	52305	2	CUSN	
Cama/Cuna de Lactantes	52310	2	CUSN	



**Variables Vigentes para Unidades Médicas  
en el Segundo Nivel de Atención**

<b>Variable</b>	<b>Clave del recurso</b>	<b>Nivel de Atención</b>	<b>Normativa</b>	<b>Comentarios/Atributos</b>
Cama/Cuna de Preescolares	52316	2	CUSN	
Total de Incubadoras y Cunas de Calor Radiante	52400	2	CUSN	Sumatoria
Incubadora en Prematuros	52500	2	CUSN	Ahora 52502
Cuna de Calor Radiante (Cunero patológico)	52502	2	CUSN	Antes 52500
Cuna de calor radiante en prematuros	52503	2	CUSN	Antes 52500
Incubadora en cunero patológico	52700	2	CUSN	
Cama de Coloproctología	52802	2	CUSN	
Total de Camas de Psiquiatría	52900	2	CUSN	Sumatoria
Cama de Psiquiatría Adultos	52901	2	CUSN	
Cama de Psiquiatría Pediátrica	52902	2	CUSN	
Cama de Psiquiatría Tiempo Parcial	52903	2	CUSN	
Cama de Reumatología	53000	2	CUSN	
Total de Camas de Traumatología y Ortopedia	53200	2	CUSN	Sumatoria
Cama de Traumatología	53201	2	CUSN	
Cama de Ortopedia	53209	2	CUSN	
Cama de Traumatología y Ortopedia Pediátrica	53218	2	CUSN	Baja en tercero
Cuna de Traumatología y Ortopedia Pediátrica	53219	2	CUSN	
Cama de Geriátrica	53300	2	CUSN	
Cama de Urología	53400	2	CUSN	
Cama de Neurocirugía	53500	2	CUSN	
Total de Camas y/o Cunas de Cirugía Pediátrica	53600	2	CUSN	Sumatoria
Cama y/o Cuna de Cirugía Pediátrica	53601	2	CUSN	
Total Cama/Cuna Pediátrica	53620	2	CUSN	Sumatoria

Clave: 2B52-008-001



**Variables Vigentes para Unidades Médicas  
en el Segundo Nivel de Atención**

<b>Variable</b>	<b>Clave del recurso</b>	<b>Nivel de Atención</b>	<b>Normativa</b>	<b>Comentarios/Atributos</b>
Médica				
Cama/Cuna de Cardiología Pediátrica	53622	2	CUSN	Antes 52302, 52402
Cama/Cuna de Dermatología Pediátrica	53623	2	CUSN	Antes 52303, 52403
Cama/Cuna de Endocrinología Pediátrica	53624	2	CUSN	Antes 52304, 52404
Cama/Cuna de Gastroenterología Pediátrica	53625	2	CUSN	Antes 52306, 52405
Cama/Cuna de Hematología Pediátrica	53627	2	CUSN	Antes 52308, 52407
Cama/Cuna de Infectología Pediátrica	53628	2	CUSN	Antes 52309, 52408
Cama/Cuna de Medicina Interna Pediátrica	53629	2	CUSN	Antes 52311, 52410
Cama/Cuna de Nefrología Pediátrica	53630	2	CUSN	Antes 52312, 52411
Cama/Cuna de Neumología Pediátrica	53631	2	CUSN	Antes 52313, 52412
Cama/Cuna de Neurología Pediátrica	53632	2	CUSN	Antes 52314, 52413
Cama/Cuna de Oncología Pediátrica	53633	2	CUSN	Antes 52315, 52414
Carro/cuna/bacinete en alojamiento conjunto	53634	2	CUSN	Antes 90023
Cama/Cuna de Reumatología Pediátrica	53635	2	CUSN	Antes 52317
Cama de Oncología Médica	53700	2	CUSN	
Cama de Cirugía Plástica y Reconstructiva	53800	2	CUSN	
Total de Camas de Quemados	53900	2	CUSN	
Cama en Unidad de Quemados Adultos	53901	2	CUSN	



**Variables Vigentes para Unidades Médicas  
en el Segundo Nivel de Atención**

<b>Variable</b>	<b>Clave del recurso</b>	<b>Nivel de Atención</b>	<b>Normativa</b>	<b>Comentarios/Atributos</b>
Cama en Unidad de Quemados Pediátricos	53902	2	CUSN	
Total de Camas de Oncología Quirúrgica	54000	2	CUSN	Antes 90024
Cama de Oncología Ginecológica	54004	2	CUSN	
Cama de Tumores de Mama	54005	2	CUSN	
Cama de Oncología Quirúrgica	54007	2	CUSN	
Cama de Medicina Física y Rehabilitación	54200	2	CUSN	
Total de Cama de Trasplantes	54400	2	CUSN	
Cama en Unidad de Trasplantes Adultos	54401	2	CUSN	
Cama en Unidad de Trasplantes Pediátrico	54402	2	CUSN	
Cama de Trasplante de células progenitoras hematopoyéticas adultos	54403	2	CUSN	
Cama de Trasplante de células progenitoras hematopoyéticas pediátrica	54404	2	CUSN	
Total de Camas Censables de Cirugía	55000	2	CUSN	Sumatoria
Total de Camas Censables de Medicina	56000	2	CUSN	Sumatoria
Total de Camas No Censables en la Unidad	60000	2	CUSN	Sumatoria
Total de Camas de Urgencias	60100	2	CUSN	Sumatoria
Cama de Urgencias Tococirugía	60103	2	CUSN	
Cama en el Área de Reanimación Adulto	60105	2	CUSN	Antes 60102
Cama en el Área de Reanimación Pediátrica	60106	2	CUSN	

Clave: 2B52-008-001



**Variables Vigentes para Unidades Médicas  
en el Segundo Nivel de Atención**

<b>Variable</b>	<b>Clave del recurso</b>	<b>Nivel de Atención</b>	<b>Normativa</b>	<b>Comentarios/Atributos</b>
Total de Camas de Urgencias Médicas Observación	60200	2	CUSN	Sumatoria
Cama de Urgencias Médicas Observación Pediátrica	60201	2	CUSN	
Cama de Urgencias Médicas Observación Adulto	60202	2	CUSN	
Total de Camas de Atención Médica Continua	60300	2	CUSN	Sumatoria
Cama de Recuperación Postquirúrgica de Sala de Operaciones de Urgencias	60406	2	CUSN	
Total de Camas de Ginecología y Obstetricia	60500	2	CUSN	Sumatoria
Cama de Trabajo de Parto (Labor)	60501	2	CUSN	
Cama de Recuperación Post-Parto	60502	2	CUSN	
Cama de Recuperación Post Quirúrgica Tococirugía	60506	2	CUSN	
Cama de Braquiterapia	60800	2	CUSN	
Cama de Recuperación Post Endoscopia	60900	2	CUSN	
Cama de Recuperación Post-Quirúrgica	61100	2	CUSN	
Cama de Diálisis Peritoneal Ambulatoria	61200	2	CUSN	
Total de Camas de Cuidados Intensivos	61300	2	CUSN	Sumatoria
Cama de Cuidados Intensivos Adultos	61301	2	CUSN	
Cama de Cuidados intensivos Postquirúrgicos	61302	2	CUSN	
Total de Camas de Cuidados Intensivos de Quemados	61306	2	CUSN	



**Variables Vigentes para Unidades Médicas  
en el Segundo Nivel de Atención**

<b>Variable</b>	<b>Clave del recurso</b>	<b>Nivel de Atención</b>	<b>Normativa</b>	<b>Comentarios/Atributos</b>
Cama de Cuidados Intensivos de Quemados Adulto	61307	2	CUSN	
Cama de Cuidados Intensivos de Quemados Pediátrico	61308	2	CUSN	
Cama/Cuna en cuarto de presión negativa	61350	2	CUSN	
Cama /Cuna de Cuidados Intensivos Pediátricos	61400	2	CUSN	Sumatoria
Cuna de calor radiante en unidades de Cuidados Intensivos Neonatales	61404	2	CUSN	
Cuna de calor radiante en área de tococirugía y quirófano	61405	2	CUSN	
Incubadora en urgencias o admisión continua	61407	2	CUSN	
Incubadora en el área de tococirugía y quirófano	61409	2	CUSN	
Cama de Recuperación Post-Cirugía Ambulatoria	61500	2	CUSN	
Sillón de Quimioterapia y otras terapias biológicas	61600	2	CUSN	
Cama de recuperación de Hemodinamia	61800	2	CUSN	
Total de Consultorios de la Unidad	70000	2	CUSN	Sumatoria
Consultorio de Medicina Familiar	70101	2	CUSN	



**Variables Vigentes para Unidades Médicas  
en el Segundo Nivel de Atención**

<b>Variable</b>	<b>Clave del recurso</b>	<b>Nivel de Atención</b>	<b>Normativa</b>	<b>Comentarios/ Atributos</b>
Módulo de Enfermera Especialista en Medicina de Familia	70104	2	CUSN	Antes se llamaba Consultorio de Medicina Familiar con Módulo de Enfermería
Consultorio de Planificación Familiar	70106	2	CUSN	
Total de Consultorios Auxiliares de Medicina Familiar	70107	2	CUSN	Sumatoria
Consultorio Médico Auxiliar	70108	2	CUSN	
Consultorio Auxiliar Puesto de Fábrica	70109	2	CUSN	
Consultorio Auxiliar Puesto de Enfermería	70110	2	CUSN	
Total de Consultorios para los Profesionales	70150	2	CUSN	Sumatoria
Consultorio de Estomatología	70200	2	CUSN	
Consultorio de Enfermera Prenatal de Hospital	70400	2	CUSN	
Consultorio de Enfermera Crónicos Degenerativos	70500	2	CUMAE	
Consultorio de Enfermera Materno Infantil (Enfermera Especialista)	70600	2	CUSN	
Consultorio de Optometría	70700	2	CUSN	
Consultorio de Nutrición y Dietética	70800	2	CUSN	
Total de Consultorios de Urgencias Médicas	70900	2	CUSN	Sumatoria
Consultorio de Urgencias Médicas (primer contacto)	70901	2	CUSN	
Consultorio de Urgencias Tococirugía	70902	2	CUSN	

Clave: 2B52-008-001



**Variables Vigentes para Unidades Médicas  
en el Segundo Nivel de Atención**

<b>Variable</b>	<b>Clave del recurso</b>	<b>Nivel de Atención</b>	<b>Normativa</b>	<b>Comentarios/Atributos</b>
Total de Consultorios de Atención Médica Continua	71000	2	CUSN	Sumatoria
Consultorio de Admisión Continua Adultos	71102	2	CUSN	
Consultorio de Admisión continua Urgencias Oftalmológicas	71103	2	CUSN	
Consultorio de admisión continua Urgencias otorrinolaringología	71104	2	CUSN	
Total de Consultorios de Especialidades	71200	2	CUSN	Sumatoria
Consultorio de Radio Oncología	71250	2	CUSN	
Consultorio de Epidemiología	71300	2	CUSN	
Consultorio de Alergia e Inmunología	71400	2	CUSN	
Consultorio de Angiología	71500	2	CUSN	
Total de Consultorios Familia de Cirugías	71550	2	CUSN	Sumatoria
Consultorio de Cirugía Maxilofacial	71600	2	CUSN	
Consultorio de Cardiología	71700	2	CUSN	
Consultorio de Cirugía Cardiovascular y Torácica	71800	2	CUSN	
Consultorio de Cirugía General	71900	2	CUSN	
Consultorio de Dermatología	72000	2	CUSN	
Consultorio de Endocrinología	72100	2	CUSN	
Consultorio de Gastroenterología	72200	2	CUSN	
Consultorio de Hemodinamia	72400	2	CUSN	
Total de Consultorios de Ginecología y Obstetricia	72500	2	CUSN	Sumatoria
Total de Consultorios de	72600	2	CUSN	Sumatoria

Clave: 2B52-008-001





**Variables Vigentes para Unidades Médicas  
en el Segundo Nivel de Atención**

<b>Variable</b>	<b>Clave del recurso</b>	<b>Nivel de Atención</b>	<b>Normativa</b>	<b>Comentarios/ Atributos</b>
Ginecología				
Consultorio de Ginecología	72601	2	CUSN	
Consultorio de Displasias Ginecológicas	72602	2	CUSN	
Consultorio de Tracto Genital Superior	72603	2	CUSN	
Consultorio de Endocrinología Ginecológica	72604	2	CUSN	
Consultorio de Urología Ginecológica	72606	2	CUSN	
Consultorio de Ginecología Oncológica	72607	2	CUSN	
Consultorio de Obstetricia	72701	2	CUSN	
Consultorio de Salud Reproductiva	72707	2	CUSN	
Consultorio de Hematología	72800	2	CUSN	
Consultorio de Infectología	72900	2	CUSN	
Consultorio de Medicina Interna	73000	2	CUSN	
Consultorio de Nefrología	73100	2	CUSN	
Consultorio de Neumología	73200	2	CUSN	
Consultorio de Neurología	73300	2	CUSN	
Consultorio de Oftalmología	73501	2	CUSN	
Consultorio de Otorrinolaringología	73600	2	CUSN	
Total de Consultorios de Pediatría Médica	73700	2	CUSN	Sumatoria
Consultorio de Pediatría Médica	73701	2	CUSN	
Consultorio de Endocrinología Pediátrica	73703	2	CUSN	
Consultorio de Gastroenterología Pediátrica	73704	2	CUSN	
Consultorio de Hematología Pediátrica	73706	2	CUSN	
Consultorio de Infectología	73707	2	CUSN	

Clave: 2B52-008-001



**Variables Vigentes para Unidades Médicas  
en el Segundo Nivel de Atención**

<b>Variable</b>	<b>Clave del recurso</b>	<b>Nivel de Atención</b>	<b>Normativa</b>	<b>Comentarios/ Atributos</b>
Pediátrica				
Consultorio de Medicina Interna Pediátrica	73708	2	CUSN	
Consultorio de Nefrología Pediátrica	73709	2	CUSN	
Consultorio de Neumología Pediátrica	73710	2	CUSN	
Consultorio de Neurología Pediátrica	73711	2	CUSN	
Consultorio de Oncología Pediátrica	73712	2	CUSN	
Consultorio de Coloproctología	74002	2	CUSN	
Total de Consultorios de Psiquiatría	74100	2	CUSN	Sumatoria
Consultorio de Psiquiatría	74101	2	CUSN	
Consultorio de Psiquiatría Pediátrica	74103	2	CUSN	
Consultorio de Reumatología	74200	2	CUSN	
Total de Consultorios de Traumatología y Ortopedia	74300	2	CUSN	Sumatoria
Consultorio de Traumatología y Ortopedia Pediátrica	74301	2	CUSN	
Consultorio de Traumatología	74302	2	CUSN	
Consultorio de Ortopedia	74303	2	CUSN	
Consultorio de Miembro Torácico	74306	2	CUSN	
Consultorio de Trauma Polifracturas y Expuestas	74307	2	CUSN	
Consultorio de Tobillo y Pie	74308	2	CUSN	
Consultorio de Cadera y Pelvis	74309	2	CUSN	
Consultorio de Cirugía Mano	74310	2	CUSN	
Consultorio de Cirugía Toraco-Abdominal	74312	2	CUSN	



**Variables Vigentes para Unidades Médicas  
en el Segundo Nivel de Atención**

<b>Variable</b>	<b>Clave del recurso</b>	<b>Nivel de Atención</b>	<b>Normativa</b>	<b>Comentarios/Atributos</b>
Consultorio de Miembro Pélvico	74316	2	CUSN	
Consultorio de Reemplazos Articulares	74317	2	CUSN	
Consultorio de Clínica del Dolor y Cuidados Paliativos	74400	2	CUSN	
Consultorio de Cuidados Paliativos	74401	2	CUSN	
Consultorio de Geriátrica	74500	2	CUSN	
Consultorio de Urología	74600	2	CUSN	
Consultorio de Audiología y Otoneurología	74700	2	CUSN	
Consultorio de Neurocirugía	74800	2	CUSN	
Consultorio de Cirugía Pediátrica	74901	2	CUSN	
Consultorio de Neurocirugía Pediátrica	74910	2	CUSN	
Consultorio de Urología Pediátrica	74913	2	CUSN	
Consultorio de Oncología Médica	75000	2	CUSN	
Consultorio de Cirugía Plástica y Reconstructiva	75100	2	CUSN	
Consultorio de Quemados	75200	2	CUSN	
Total de Consultorios de Oncología Quirúrgica	75300	2	CUSN	Sumatoria
Consultorio de Oncología Quirúrgica	75301	2	CUSN	
Consultorio de Oncología Ginecológica	75304	2	CUSN	
Consultorio de Tumores de Mama	75305	2	CUSN	
Consultorio de Urología Oncológica	75307	2	CUSN	
Consultorio de Psicología	75400	2	CUSN	
Consultorio de Genética	75500	2	CUSN	



**Variables Vigentes para Unidades Médicas  
en el Segundo Nivel de Atención**

<b>Variable</b>	<b>Clave del recurso</b>	<b>Nivel de Atención</b>	<b>Normativa</b>	<b>Comentarios/Atributos</b>
Total de Consultorios de Medicina Física y Rehabilitación	75600	2	CUSN/DUSR	Sumatoria
Consultorio de Medicina Física y Rehabilitación	75601	2	DUSR	
Consultorio de Rehabilitación Profesional	75602	2	DUSR	
Consultorio de Electromiografía y Potenciales Evocados	75603	2	DUSR	
Consultorio de Comunicación Humana	75604	2	DUSR	
Consultorio de Trasplantes	75800	2	CUSN	
Consultorio de Medicina Nuclear	75900	2	CUSN	
Consultorio de Tabaquismo	76100	2	CUSN	
Consultorio de Telemedicina	76200	2	CUSN	
Consultorio de Valoración Preanestésica	76400	2	CUSN	
Consultorio de Valoración Preoperatoria	76500	2	CUSN	
Consultorio de Endoscopia Gástrica	76600	2	CUSN	
Consultorio de Endoscopia Urológica	76700	2	CUSN	
Total de Consultorio de Endoscopia	77010	2	CUSN	Sumatoria
Consultorio de Banco de Sangre	77050	2	CUSN	
Consultorio para Clínica de Mama en Unidad Médica	77060	2	CUSN	
Servicio de Salud en el Trabajo	77101	2	CST	Antes 77100
Consultorio de Clínica de Sueño	77300	2	CUSN	Antes 90012
Total de Consultorios de	77500	2	CUSN	Sumatoria



**Variables Vigentes para Unidades Médicas  
en el Segundo Nivel de Atención**

<b>Variable</b>	<b>Clave del recurso</b>	<b>Nivel de Atención</b>	<b>Normativa</b>	<b>Comentarios/Atributos</b>
Medicina				
Área de Trabajo de Enfermería en Hospitalización	80002	2	CUSN/CPSMA	
Sala de Trabajo de Enfermeras	80003	2	CUSN/CPSMA	
CADIT (Centro Automatizado de Distribución de Insumos Terapéuticos)	80004	2	CUSN/CCA/CPSMA	
CIETD-CP (Centro Interdisciplinario para el Estudio y Tratamientos del Dolor y Cuidados Paliativos) (Clínica del Dolor)	80008	2	CUSN/CPSMA	
Cubículo de Entrevistas de Nutrición	80014	2	CUSN/CPSMA	
Área de Hospitalización	80015	2	CUSN/CPSMA	Antes 80000
Admisión Hospitalaria	80016	2	CUSN/CPSMA	Antes 80001
Área de Reanimación en Hospitalización	80017	2	CUSN/CPSMA	Antes 80007
Nutrición Parenteral	80018	2	CUSN/CPSMA	Antes 80009
Laboratorio de formula láctea y dietas enterales	80019	2	CUSN/CPSMA	Antes 80010
Central de Esterilización	80020	2	CUSN/CPSMA	Antes 80005
Servicio de Nutrición y Dietética	80021	2	CUSN/CPSMA	Antes 80013
Área de "Sigamos Aprendiendo en el Hospital"	80022	2	CUSN	Antes 80011
Área de Dormitorio o Cuarto de Descanso para Residentes	80023	2	CES/CPSMA	Antes 80012
Módulo de Enfermería Especialista en Geriatría	80024	2	CUSN/CPSMA	Antes 90009
Cubículo para Clínica de heridas y estomas	80025	2	CUSN/CPSMA	



**Variables Vigentes para Unidades Médicas  
en el Segundo Nivel de Atención**

<b>Variable</b>	<b>Clave del recurso</b>	<b>Nivel de Atención</b>	<b>Normativa</b>	<b>Comentarios/Atributos</b>
Cubículo anexo de Oftamología para Campimetría	80026	2	CUSN/CPSMA	Antes 90021
Cubículo anexo de Oftamología para Fluorangiografía	80027	2	CUSN/CPSMA	Antes 90019
Cubículo anexo de Oftamología para Ultrasonido Ocular	80028	2	CUSN/CPSMA	Antes 90020
Cubículo para Atención Domiciliaria del Enfermo Crónico (ADEC)	80029	2	CUSN/CPSMA	Antes 90017
Cubículo para cambio de Línea de Transferencia a Pacientes en Diálisis Peritoneal	80030	2	CUSN/CPSMA	Antes 90018
Cubículo para realización de Ecocardiograma	80031	2	CUSN/CPSMA	Antes 90015
Cubículo para realización de Prueba de Esfuerzo	80032	2	CUSN/CPSMA	Antes 90016
Cubículo para toma de Electrocardiograma	80033	2	CUSN/CPSMA	Antes 90014
Lactario	80034	2	CUSN/CPSMA	
Esterilizador de vapor directo	80035	2	CUSN	
Esterilizador de baja temperatura a través de plasma	80036	2	CUSN	
Esterilizador de alta y baja temperatura a través de gas	80037	2	CUSN	
Otros esterilizadores	80038	2	CUSN	
Sala de Lactancia	80039	2	CUSN/CPSMA	
Sala de estimulación temprana	80040	2	CUSN/CPSMA	
Aula de Atención Amigable	80041	2	CUSN/CPSMA	
Área de Pre-Labor	80042	2	CUSN/CPSMA	
Área de Consulta Externa (si,	80050	2	CUSN/CPSMA	



**Variables Vigentes para Unidades Médicas  
en el Segundo Nivel de Atención**

<b>Variable</b>	<b>Clave del recurso</b>	<b>Nivel de Atención</b>	<b>Normativa</b>	<b>Comentarios/Atributos</b>
no)				
Módulos de Asistentes Médicas (Control Central)	80051	2	CUSN/CPSMA	
Asistentes Médicas (Control)	80052	2	CUSN/CPSMA	
Módulo de Nutrición y Dietética	80053	2	CUSN	
Oficina de la Coordinación de Asistentes Médicas	80055	2	CUSN/CES/CPSMA	
Oficina de Jefe de Grupo de ARIMAC	80056	2	CUSN/DIS/CPSMA	
Sala de Altas	80057	2	CUSN/CPSMA	
Área Administrativa	80100	2	CUSN/CPSMA	
Módulo de Atención y Orientación al Derechohabiente	80101	2	CUSN/CPSMA	
Control de Prestaciones	80102	2	CUSN/CPSMA	
Sector Técnico (si, no)	80103	2	CUSN/CPSMA	
Local de Refrigerios (si, no)	80109	2	CUSN	
Farmacia (si, no)	80110	2	CCA/CPSMA	
Lavandería (si, no)	80111	2	CUSN/CPSMA	
Almacén de Víveres (si, no)	80112	2	CUSN	
Almacén de la Unidad (si, no)	80113	2	CCA	
Taller de Conservación y Mantenimiento (si, no)	80114	2	CCSG/CPSMA	
Comedor para Personal (si, no)	80115	2	CUSN/CPSMA	
Cocina (si, no)	80116	2	CUSN/CPSMA	
Área de Información Médica y Archivo Clínico (ARIMAC)	80117	2	DIS/CPSMA	Antes 80104
Local de la Red de Frío	80153	2	CCA/CPSMA	
Módulo de los Servicios de Prevención y Promoción de la Salud para Trabajadores (SPPSTIMSS)	80157	2	CUSN/CPSMA	Antes 90001



**Variables Vigentes para Unidades Médicas  
en el Segundo Nivel de Atención**

<b>Variable</b>	<b>Clave del recurso</b>	<b>Nivel de Atención</b>	<b>Normativa</b>	<b>Comentarios/Atributos</b>
Central de preparación de medicamentos	80159	2	CUSN/CPSMA	
Sillones Dentales Consulta Externa	80201	2	CUSN/CPSMA	
Área de Trabajo Social	80250	2	CUSN/CPSMA	
Oficina de Trabajo Social	80251	2	CUSN/CPSMA	
Módulo de Trabajo Social	80252	2	CUSN/CPSMA	
Cubículo de entrevistas de Trabajo Social	80253	2	CUSN/CPSMA	
Centro de invitación organizada	80254	2	CUSN/CPSMA	Antes 90013
Área de Urgencias	80300	2	CUSN/CPSMA	
Área de TRIAGE	80301	2	CUSN/CPSMA	
Área de Primer contacto	80303	2	CUSN/CPSMA	
Área de Observación Urgencias	80304	2	CUSN/CPSMA	
Área de Hidratación	80308	2	CUSN/CPSMA	
Admisión Continua	80309	2	CUSN/CPSMA	Antes 80305
Área de Reanimación en urgencias	80311	2	CUSN/CPSMA	Antes 80307
Área de Corta Estancia	80312	2	CUSN/CPSMA	
TRIAGE de urgencias en Tococirugía	80313	2	CUSN/CPSMA	
Área de Cirugía Ambulatoria	80351	2	CUSN/CPSMA	
Sala de Operaciones Híbrida (Hemodinamia/Cirugía Cardíaca)	80354	2	CUSN/CPSMA	
Bombas de Circulación Extra Corpórea	80355	2	CUSN/CPSMA	
Equipos Succión	80356	2	CUSN/CPSMA	
Fuentes de Marcapasos	80357	2	CUSN/CPSMA	
Histeroscopios	80358	2	CUSN/CPSMA	
Microscopios Quirúrgicos	80359	2	CUSN/CPSMA	
Taller de Anestesiología	80360	2	CUSN/CPSMA	





**Variables Vigentes para Unidades Médicas  
en el Segundo Nivel de Atención**

<b>Variable</b>	<b>Clave del recurso</b>	<b>Nivel de Atención</b>	<b>Normativa</b>	<b>Comentarios/Atributos</b>
Sala de Operaciones en Urgencias (Quirófano)	80361	2	CUSN/CPSMA	
Área de Preparación de Pacientes Común para Quirófano y Endoscopías	80362	2	CUSN/CPSMA	Antes 80352
Área Quirúrgica	80363	2	CUSN/CPSMA	Antes 80350
Sala de Quirófano	80364	2	CUSN/CPSMA	Antes 80353
Cuarto de hospitalización para aislamiento	80365	2	CUSN/CPSMA	
Sala Mixta Cirugía y Tococirugía (Quirófano)	80402	2	CUSN/CPSMA	
Sala de Expulsión	80403	2	CUSN/CPSMA	
Incubadora de Traslado	80405	2	CUSN/CPSMA	Baja
Área de Tococirugía	80406	2	CUSN/CPSMA	Antes 80400
Quirófanos en Tococirugía	80407	2	CUSN/CPSMA	Antes 80401
Sala de Procedimientos Quirúrgicos	80408	2	CUSN/CPSMA	
Sala de Procedimientos Médicos	80409	2	CUSN/CPSMA	
Área de Endoscopia (si, no)	80450	2	CUSN/CPSMA	
Sala de Endoscopías Altas	80451	2	CUSN/CPSMA	
Sala de Endoscopías Bajas	80452	2	CUSN/CPSMA	
Endoscopios	80453	2	CUSN/CPSMA	
Endoscopio Neuroquirúrgico	80454	2	CUSN/CPSMA	
Equipo para CEPRE (Colangiopancreatografía retrógrada endoscópica)	80455	2	CUSN/CPSMA	
Área de Hemodinámica y Fisiología Vascul ar (si, no)	80500	2	CUSN/CPSMA	
Unidad de cuidados intensivos coronarios	80501	2	CUSN	
Aparatos de Rayos X de Hemodinámica	80502	2	CUSN/CPSMA	
Balón de Contrapulsación Intraaórtico	80503	2	CUSN/CPSMA	



**Variables Vigentes para Unidades Médicas  
en el Segundo Nivel de Atención**

<b>Variable</b>	<b>Clave del recurso</b>	<b>Nivel de Atención</b>	<b>Normativa</b>	<b>Comentarios/ Atributos</b>
Equipo para la medición de Gases Arteriales	80505	2	CUSN/CPSMA	
Equipo para Prueba de Esfuerzo	80507	2	CUSN/CPSMA	
Cardiotocógrafos	80508	2	CUSN/CPSMA	
Angiógrafo	80509	2	CUSN/CPSMA	
Pletismógrafo	80510	2	CUSN/CPSMA	
Espirómetro	80511	2	CUSN/CPSMA	
Equipos Holter	80512	2	CUSN/CPSMA	
Equipos de monitor	80513	2	CUSN/CPSMA	Antes 80506
Pletismógrafo corporal neonatal	80514	2	CUSN/CPSMA	
Pletismógrafo corporal pediátrico-adulto	80515	2	CUSN/CPSMA	
Ergoespirómetro en pruebas de ejercicio	80517	2	CUSN/CPSMA	
Espirómetro computarizado con neumotocógrafo	80518	2	CUSN/CPSMA	
Espirómetro con neumotocógrafo	80519	2	CUSN/CPSMA	
Espirómetro tipo Wright	80520	2	CUSN/CPSMA	
Lámpara de fototerapia	80521	2	CUSN/CPSMA	
Sistema de fototerapia BiliBlanket	80522	2	CUSN/CPSMA	
Tromboelastógrafo	80523	2	CUSN/CPSMA	
Unidad de secado para equipo de inhaloterapia	80524	2	CUSN/CPSMA	
Área de Medicina Nuclear (si, no)	80550	2	CUSN/CPSMA	
Sala de Diagnóstico y Tratamiento	80551	2	CUSN/CPSMA	
Sistema de Medicina Nuclear por Emisión de Positrones (PET)	80552	2	CUSN/CPSMA	



**Variables Vigentes para Unidades Médicas  
en el Segundo Nivel de Atención**

<b>Variable</b>	<b>Clave del recurso</b>	<b>Nivel de Atención</b>	<b>Normativa</b>	<b>Comentarios/ Atributos</b>
Contadores Radioactivos	80554	2	CUSN/CPSMA	
Gamma Cámara	80555	2	CUSN/CPSMA	
Laboratorio de Medicina Nuclear (si, no)	80556	2	CUSN/CPSMA	
Aparatos de Tomografía	80602	2	CUSN/CPSMA	Antes 80601
Unidad para ultrasonografía coloproctológica	80604	2	CUSN/CPSMA	
Unidad para ultrasonografía oftalmológica	80605	2	CUSN/CPSMA	
Ultrasonógrafo endoscópico	80606	2	CUSN/CPSMA	
Unidad para ultrasonografía transcraneal con código de color	80607	2	CUSN/CPSMA	
Sala de Radiodiagnóstico	80651	2	CUSN/CPSMA	
Sala de Interpretación de Radiodiagnóstico	80652	2	CUSN/CPSMA	
Unidades Radiográficas / Fluoroscopia	80653	2	CUSN/CPSMA	
Sistema de Fluoroscopia de Propósito General	80654	2	CUSN/CPSMA	
Equipos de Resonancia Magnética	80655	2	CUSN/CPSMA	
Aparatos de Ultrasonografía	80656	2	CUSN/CPSMA	
Aparatos de Rayos X Dentales	80657	2	CUSN/CPSMA	
Aparatos de Rayos X Fijos	80658	2	CUSN/CPSMA	
Aparatos de Rayos X Transportables	80659	2	CUSN/CPSMA	
Mastógrafo Analógico	80660	2	CUSN/CPSMA	
Mastógrafo Digital	80661	2	CUSN/CPSMA	
Revelador Automático	80662	2	CUSN/CPSMA	
Esterotaxia para Mamografía	80663	2	CUSN/CPSMA	
Densitómetro Óseo	80664	2	CUSN/CPSMA	
Arcos en C	80665	2	CUSN/CPSMA	
Fantomás	80666	2	CUSN/CPSMA	



**Variables Vigentes para Unidades Médicas  
en el Segundo Nivel de Atención**

<b>Variable</b>	<b>Clave del recurso</b>	<b>Nivel de Atención</b>	<b>Normativa</b>	<b>Comentarios/Atributos</b>
Fonomecanocardiógrafos	80667	2	CUSN/CPSMA	
Área de Imagenología	80668	2	CUSN/CPSMA	
Sistemas de archivo y comunicación de imágenes (PACS)	80669	2	CUSN/CPSMA	
Impresoras en Seco y Revelador de Películas Radiográfica	80670	2	CUSN/CPSMA	
Área de Radiodiagnóstico	80671	2	CUSN/CPSMA	
Unidad de Flotofluorangiografía	80672	2	CUSN/CPSMA	
Sala de Radioterapia	80701	2	CUSN/CPSMA	
Aparatos Radioterapia Profunda	80702	2	CUSN/CPSMA	
Aparatos Radioterapia Superficial	80703	2	CUSN/CPSMA	
Simulador para Radioterapia	80704	2	CUSN/CPSMA	
Sistema de planeación para tratamiento de radioterapia	80705	2	CUSN/CPSMA	
Radiocirugía Robótica (Aparato de Ciberknife)	80706	2	CUSN/CPSMA	
Radiocirugía (Aparato de Gammaknife)	80707	2	CUSN/CPSMA	
Braquiterapia de Alta Tasa de Dosis	80708	2	CUSN/CPSMA	
Braquiterapia de Baja Tasa de Dosis	80709	2	CUSN/CPSMA	
Aceleradores Lineales	80710	2	CUSN/CPSMA	
Unidad de Radioterapia de Cobalto	80711	2	CUSN/CPSMA	
Unidad de Terapia Superficial Ortovoltaje	80712	2	CUSN/CPSMA	
Unidad Terapia Intracavitaria	80713	2	CUSN/CPSMA	
Aspiradores Ultrasónicos	80714	2	CUSN/CPSMA	



**Variables Vigentes para Unidades Médicas  
en el Segundo Nivel de Atención**

<b>Variable</b>	<b>Clave del recurso</b>	<b>Nivel de Atención</b>	<b>Normativa</b>	<b>Comentarios/Atributos</b>
Bombas de Cobalto	80715	2	CUSN/CPSMA	
Colimadores de Bloque	80716	2	CUSN/CPSMA	
Colimadores para Teleterapia Multihoja	80717	2	CUSN/CPSMA	
Equipos de Braquiterapia Convencional	80718	2	CUSN/CPSMA	
Equipos de radiocirugía Exterotóxica	80719	2	CUSN/CPSMA	
Litotriptores	80720	2	CUSN/CPSMA	
Área de Radioterapia	80721	2	CUSN/CPSMA	Antes 80700
Cuarto de hospitalización blindado para aplicación de material radiactivo	80722	2	CUSN/CPSMA	
Área (Cuarto caliente) para preparación de material radiactivo	80723	2	CUSN/CPSMA	
Electrocardiógrafos	80751	2	CUSN/CPSMA	
Electroencefalógrafos	80752	2	CUSN/CPSMA	
Electromiógrafos	80753	2	DUSR/CPSMA	
Ecocardiógrafo	80754	2	CUSN/CPSMA	
Impedanciómetros	80755	2	CUSN/CPSMA	
Unidad de presentación topográfica de potenciales evocados	80756	2	CUSN/CPSMA	
Flexoextensor de muñeca (Amadeus)	80757	2	DUSR/CPSMA	Antes 81783
Equipo para el fortalecimiento de cadera y miembros superiores e inferiores, intermedio (Contrex)	80758	2	DUSR/CPSMA	Antes 90006
Unidad para medir metabolismo	80759	2	CUSN/CPSMA	
Área de Electrodiagnóstico	80761	2	CUSN/CPSMA	Antes 80750
Área de Medicina Física y Rehabilitación (si, no)	80800	2	DUSR/CPSMA	



**Variables Vigentes para Unidades Médicas  
en el Segundo Nivel de Atención**

<b>Variable</b>	<b>Clave del recurso</b>	<b>Nivel de Atención</b>	<b>Normativa</b>	<b>Comentarios/Atributos</b>
Módulo de Rehabilitación Integral (si, no)	80810	2	CUMAE/DUSR/CPSMA	
Cubículo de Compresas	80851	2	DUSR/CPSMA	
Cubículo Electroterapia	80852	2	DUSR/CPSMA	
Cubículo de Corrientes Interferenciales	80853	2	DUSR/CPSMA	
Área de Electroterapia	80854	2	DUSR/CPSMA	Antes 80850
Sistema de soporte para entrenamiento de marcha, LOKOMAT	80904	2	DUSR/CPSMA	Antes 90004
Equipo computarizado para simulación laboral, intermedio	80907	2	DUSR/CPSMA	Antes 90007
Sistema robotizado para entrenamiento de miembro superior (Armeo)	80909	2	DUSR/CPSMA	Antes 90008
Área de Mecanoterapia	80910	2	DUSR/CPSMA	
Gimnasio	80911	2	DUSR/CPSMA	
Isocinecia	80912	2	DUSR/CPSMA	
Marcha	80913	2	DUSR/CPSMA	
Cubículo de Hidroterapia Miembros Superiores	80951	2	DUSR/CPSMA	
Cubículo de Hidroterapia Miembros Inferiores	80952	2	DUSR/CPSMA	
Cubículo de Fluidoterapia Miembros Superiores	80953	2	DUSR/CPSMA	
Cubículo de Fluidoterapia Miembros Inferiores	80954	2	DUSR/CPSMA	
Cubículo Tina de Hubbard	80955	2	DUSR/CPSMA	
Cubículo de Tina Horizontal	80956	2	DUSR/CPSMA	
Cubículo Baño de Parafina	80957	2	DUSR/CPSMA	
Tanque Terapéutico	80958	2	DUSR/CPSMA	
Baños y Vestidores para Pacientes en Hidroterapia	80959	2	DUSR/CPSMA	
Área de Hidroterapia	80960	2	DUSR/CPSMA	



**Variables Vigentes para Unidades Médicas  
en el Segundo Nivel de Atención**

<b>Variable</b>	<b>Clave del recurso</b>	<b>Nivel de Atención</b>	<b>Normativa</b>	<b>Comentarios/Atributos</b>
Área de Terapia de Lenguaje	81101	2	DUSR/CPSMA	
Área de Terapia Ocupacional	81007	2	DUSR/CPSMA	Antes 81000
Actividades de la Vida Diaria	81008	2	DUSR/CPSMA	Antes 81001
Rehabilitación Cardíaca	81009	2	DUSR/CPSMA	Antes 81002
Higiene de Columna	81010	2	DUSR/CPSMA	Antes 81003
Simulación Laboral	81011	2	DUSR/CPSMA	Antes 81004
Reeducación laboral	81012	2	CST	Antes 81005
Niños	81013	2	DUSR/CPSMA	Antes 81006
Cámara Sonoamortiguada	81051	2	CUSN/CPSMA	
Aparatos de Audiometría y Otoneurología	81052	2	CUSN/CPSMA	
Electronistagmógrafo/ Videonistagmógrafo	81053	2	CUSN/CPSMA	
Sillones de Giro	81054	2	CUSN/CPSMA	
Área de Audiología y Otoneurología	81055	2	CUSN/CPSMA	Antes 81050
Área de Terapia de Lenguaje (si, no)	81100	2	DUSR/CPSMA	Antes 81100
Local de Espacios para Terapia Respiratoria, (Inhaloterapia)	81202	2	CUSN/CPSMA	
Área de Espirometría	81203	2	CUSN/CPSMA	Antes 81200
Área de Polisomnografía y Poligrafía adultos	81204	2	CUSN/CPSMA	Antes 90011
Unidad de Cuidados Intensivos Respiratorios	81205	2	CUSN/CPSMA	Antes 81201
Local de Diálisis	81251	2	CUSN/CPSMA	
Área de Entrenamiento al Paciente de Diálisis	81252	2	CUSN/CPSMA	
Área de Diálisis	81253	2	CUSN/CPSMA	Antes 81250
Máquinas Hemodiálisis	81301	2	CUSN/CPSMA	
Equipos Osmosis Inversa-Portátil	81302	2	CUSN/CPSMA	
Área de Hemodiálisis	81303	2	CUSN/CPSMA	Antes 81300



**Variables Vigentes para Unidades Médicas  
en el Segundo Nivel de Atención**

<b>Variable</b>	<b>Clave del recurso</b>	<b>Nivel de Atención</b>	<b>Normativa</b>	<b>Comentarios/Atributos</b>
Equipo para terapia de reemplazo renal continuo (CRRC)	81304	2	CUSN/CPSMA	
Área de Quimioterapia	81351	2	CUSN/CPSMA	Antes 81350
Cubículo Toma de Productos de Laboratorio Clínico	81401	2	CUSN/CPSMA	
Peines de Laboratorio Clínico	81402	2	CUSN/CPSMA	
Laboratorio de Cuidados Intensivos	81403	2	CUSN/CPSMA	
Laboratorio de Hormonas	81404	2	CUSN/CPSMA	
Cubículo Toma de Productos de Hormonas	81405	2	CUSN/CPSMA	
Peines de Laboratorio de Hormonas	81406	2	CUSN/CPSMA	
Peine de Laboratorio de Genética	81407	2	CUSN/CPSMA	
Peines de Laboratorio de Medicina Nuclear	81409	2	CUSN/CPSMA	
Área de Laboratorio Clínico	81410	2	CUSN/CPSMA	Antes 81400
Laboratorio de preparación de sucedaneos de leche humana	81411	2	CUSN/CPSMA	
Sala de Hemodinamia	81412	2	CUSN/CPSMA	
Peines de Laboratorio de Anatomía Patológica	81451	2	CUSN/CPSMA	
Sala de Autopsia	81452	2	CUSN/CPSMA	
Refrigerador de Cadáveres	81453	2	CUSN/CPSMA	
Área de Anatomía Patológica	81455	2	CUSN	Antes 81450
Área de Educación e Investigación Médica (si, no)	81500	2	CES	
Oficina de Educación e Investigación Médica (si, no)	81501	2	CES	
Aulas	81502	2	CES	
Auditorio	81505	2	CES/CPSMA	Antes 81504





**Variables Vigentes para Unidades Médicas  
en el Segundo Nivel de Atención**

<b>Variable</b>	<b>Clave del recurso</b>	<b>Nivel de Atención</b>	<b>Normativa</b>	<b>Comentarios/Atributos</b>
Salas de Consulta Electrónica	81506	2	CES/CPSMA	
Salas de Lectura	81507	2	CES/CPSMA	
Centros de Documentación en Salud	81508	2	CES	
Cubículo de Inyecciones y/o Curaciones	81550	2	CUSN/CPSMA	
Cubículo de retiro de Yesos	81551	2	CUSN/CPSMA	
Sala de Espera en Áreas Comunes	81553	2	CUSN/CPSMA	
Baños y Vestidores para Pacientes	81554	2	CUSN/CPSMA	
Unidad de Cuidados Intensivos	81608	2	CUSN/CPSMA	Antes 81600
Unidad de Cuidados Intensivos de Adultos	81609	2	CUSN/CPSMA	Antes 81601
Unidad de Cuidados Intensivos Pediátricos	81610	2	CUSN/CPSMA	Antes 81602
Unidad de Cuidados Intensivos Neonatales	81611	2	CUSN/CPSMA	Antes 81603
Unidad de Cuidados intermedios	81612	2	CUSN/CPSMA	Antes 81604
Unidad Metabólica	81613	2	CUSN/CPSMA	Antes 81605
Unidad de Cuidados Intensivos para paciente Quemados	81614	2	CUSN/CPSMA	Antes 81606
Unidad de Trasplantes	81615	2	CUSN/CPSMA	Antes 81607
Área de presión negativa	81616	2	CUSN/CPSMA	
Sala de Dictado de Médicos	81658	2	CUSN/CPSMA	Antes 81650 a la 81657
Oficina del Director UMAE/Director Médico	81712	2	CUSN/CPSMA	Antes 81700
Oficina de Director Administrativo UMAE/Administrador	81713	2	CUSN/CPSMA	Antes 81701



**Variables Vigentes para Unidades Médicas  
en el Segundo Nivel de Atención**

<b>Variable</b>	<b>Clave del recurso</b>	<b>Nivel de Atención</b>	<b>Normativa</b>	<b>Comentarios/ Atributos</b>
Oficina del Director Médico de UMAE/ Subdirector Médico	81714	2	CUSN/CPSMA	Antes 81702
Oficina de Jefatura de División	81715	2	CUSN/CPSMA	Antes 81703
Oficina del Coordinador Clínico	81716	2	CUSN/CPSMA	Antes 81704
Oficina de Jefatura de Enfermeras	81719	2	CUSN/CPSMA	Antes 81707
Oficina de Ingeniería Biomédica	81720	2	CUSN/CPSMA	Antes 81708
Oficina de Nutrición y Dietética	81721	2	CUSN/CPSMA	Antes 81709
Servicios de Seguridad en el Trabajo Hospitales A y B	81722	2	CST	Antes 81710
Servicios de Seguridad en el Trabajo Hospitales C y D	81723	2	CST	Antes 81710
Oficina de Personal	81724	2	CUSN/CPSMA	Antes 81711
Oficina de la Subjefatura de Enseñanza de Enfermería	81725	2	CUSN/CES/CPSMA	
Balanza Analítica	81730	2	CST	
Campana de extracción	81731	2	CST	
Cromatógrafo de Gases	81732	2	CST	
Cromatógrafo de líquidos de alta resolución	81733	2	CST	
Espectrofotómetro de Absorción atómica	81734	2	CST	
Espectrofotómetro Infrarrojo	81735	2	CST	
Espectrofotómetro UV/VIS	81736	2	CST	
Microbalanza	81737	2	CST	
Microscopio óptico	81738	2	CST	
Centrales de Monitoreo	81750	2	CUSN/CPSMA	
Monitores de Signos Vitales	81751	2	CUSN/CPSMA	
Colposcopios	81752	2	CUSN/CPSMA	



**Variables Vigentes para Unidades Médicas  
en el Segundo Nivel de Atención**

<b>Variable</b>	<b>Clave del recurso</b>	<b>Nivel de Atención</b>	<b>Normativa</b>	<b>Comentarios/Atributos</b>
Unidades de oftalmología/optometría	81753	2	CUSN/CPSMA	
Unidades de facoemulsión	81755	2	CUSN/CPSMA	
Láser YAG, Nd YAG, CO2	81756	2	CUSN/CPSMA	
Bombas de infusión	81757	2	CUSN/CPSMA	
Calorímetros	81758	2	CUSN/CPSMA	
Laparoscopios	81760	2	CUSN	
Carro de paro con desfibrilador	81762	2	CUSN/CPSMA	
Carro recolector de desechos hospitalarios	81763	2	CUSN/CPSMA	
Equipos de cómputo	81764	2	DIDT	
Impresoras	81765	2	DIDT	
Cámara para fondo de ojo no midriática	81766	2	CUSN/CPSMA	Antes 81754
Cámara digital no midriática para fondo de ojo	81767	2	CUSN/CPSMA	
Campímetro computarizado	81768	2	CUSN/CPSMA	
Unidad de Criocirugía Ginecológica	81769	2	CUSN/CPSMA	
Monitor de signos vitales para el traslado del paciente	81770	2	Autosuma	Antes 90022
Angioscopio	81776	2	CUSN/CPSMA	
Artroscopio	81777	2	CUSN/CPSMA	
Broncoscopio	81778	2	CUSN/CPSMA	
Cámara de centelleo de dos detectores de ángulo variable de aplicación general	81779	2	CUSN/CPSMA	
Colonoscopio	81780	2	CUSN/CPSMA	
Cistoureteroscopia	81781	2	CUSN/CPSMA	
Esofagogastroduodenoscopia	81782	2	CUSN/CPSMA	
Laringoscopia	81784	2	CUSN/CPSMA	
Máquina de anestesia	81785	2	CUSN/CPSMA	
Mesa de operación de la	81786	2	CUSN/CPSMA	



**Variables Vigentes para Unidades Médicas  
en el Segundo Nivel de Atención**

<b>Variable</b>	<b>Clave del recurso</b>	<b>Nivel de Atención</b>	<b>Normativa</b>	<b>Comentarios/Atributos</b>
cirugía bariátrica				
Nasofaringofibroscopio	81787	2	CUSN/CPSMA	
Pistola para biopsia percutánea	81788	2	CUSN/CPSMA	
Rectosigmoidoscopio	81789	2	CUSN/CPSMA	
Sistema de Biopsia mamaria auto contenida asistida por vacío	81790	2	CUSN/CPSMA	
Mediastinoscopio	81791	2	CUSN/CPSMA	
Banco de Sangre	81805	2	CUSN/CPSMA	Antes 81800
Puesto de Sangrado	81806	2	CUSN/CPSMA	Antes 80801
Depósito de Sangre	81807	2	CUSN/CPSMA	Antes 81802
Servicio de transfusión sanguínea	81808	2	CUSN/CPSMA	Antes 81803
Área de Aféresis	81809	2	CUSN/CPSMA	Antes 81804
Total de Ventiladores No Invasivos y Ventiladores Mecánica Invasivos de Soporte de Vida	81810	2	CUSN/CPSMA	Antes 81761 y 81771
Total de ventiladores Mecánicos para soporte de vida	81820	2	CUSN/CPSMA	
Ventilador Mecánico Neonatal-Pediátrico-Adulto	81821	2	CUSN/CPSMA	
Ventilador Mecánico Neonatal-Pediátrico	81822	2	CUSN/CPSMA	
Ventilador Mecánico Pediátrico-Adulto	81823	2	CUSN/CPSMA	
Ventilador de alta frecuencia oscilatoria pediátrico-neonatal	81824	2	CUSN/CPSMA	
Ventilador de alta frecuencia oscilatoria adulto-pediátrico	81825	2	CUSN/CPSMA	
Total de Ventiladores no invasivos (BIPAP y CPAP)	81830	2	CUSN/CPSMA	



**Variables Vigentes para Unidades Médicas  
en el Segundo Nivel de Atención**

<b>Variable</b>	<b>Clave del recurso</b>	<b>Nivel de Atención</b>	<b>Normativa</b>	<b>Comentarios/Atributos</b>
Ventilador no invasivo neonatal	81831	2	CUSN/CPSMA	
Ventilador no invasivo adulto-pediátrico	81832	2	CUSN/CPSMA	
Total Ventiladores soporte de vida de traslado	81840	2	CUSN/CPSMA	
Ventilador de traslado neonatal	81841	2	CUSN/CPSMA	
Ventilador de traslado pediátrico-adulto	81842	2	CUSN/CPSMA	
Internet (si, no)	81852	2	DIDT	
Telemedicina (si, no)	81853	2	DIDT	
Red de Datos (si, no)	81854	2	DIDT	
Agua potable de la red municipal (si, no)	81858	2	CUSN/CCSG	
Cisterna (si, no)	81859	2	CUSN/CCSG	
Drenaje (si, no)	81860	2	CUSN/CCSG/CPSMA	
Planta Eléctrica (si, no)	81861	2	CUSN/CCSG	
Pozo de Agua (si, no)	81862	2	CUSN/CCSG	
Sistema de Reciclaje de Agua (si, no)	81863	2	CUSN/CCSG	
Resguardo de Servicios de Telecomunicaciones Principal	81865	2	DIDT	Antes 80108
Área de Resguardo de Servicios de Telecomunicaciones Secundario	81866	2	DIDT	
Ancho de Banda en Mbps	81867	2	DIDT	Antes 81855
Enlace Satelital	81868	2	DIDT	Antes 81856
Telefonía convencional	81869	2	DIDT	Antes 81857
Ambulancias	81900	2	CUSN/CCSG/CPSMA	
Ambulancias equipadas	81901	2	CUSN/CCSG/CPSMA	
Otros vehículos automotores	81903	2	CUSN/CCSG	
Anexo para cambio de líneas de diálisis	81910	2	CUSN	



**Variables Vigentes para Unidades Médicas  
en el Segundo Nivel de Atención**

<b>Variable</b>	<b>Clave del recurso</b>	<b>Nivel de Atención</b>	<b>Normativa</b>	<b>Comentarios/Atributos</b>
Anexo para procedimientos dermatológicos	81911	2	CUSN	
Anexos de Cardiología (Prueba de Esfuerzo, Ecocardiografía, Holter, electrocardiografía)	81912	2	CUSN	
Anexos de Neurología (electronistagmografía, potenciales evocados, electroencefalografía)	81913	2	CUSN/CPSMA	
Anexos de oftalmología (fluangiografía, fotocoagulación, laser)	81914	2	CUSN	
Anexos de otorrinolaringología (exploración vestibular; electronistagmografía)	81915	2	CUSN	
Laboratorio de Salud en el Trabajo	81950	2	CST	
Coordinación de Evaluación de Salud en el Trabajo (CEST)	81952	2	CST	Antes 90002
Coordinación Clínica de Salud en el Trabajo	81953	2	CST	Antes 90003
Oficina del Laboratorio de Salud en el Trabajo	81954	2	CST	
Cubículo para Analista del Laboratorio de Salud en el Trabajo	81955	2	CST	
Área de recepción de muestras ambientales	81956	2	CST	
Cubículo de toma de muestras biológicas	81957	2	CST	
Área de preparación de muestras	81958	2	CST	
Área de Cromatografía	81959	2	CST	
Área de Espectrofotometría	81960	2	CST	



**Variables Vigentes para Unidades Médicas  
en el Segundo Nivel de Atención**

<b>Variable</b>	<b>Clave del recurso</b>	<b>Nivel de Atención</b>	<b>Normativa</b>	<b>Comentarios/Atributos</b>
Almacén de material	81961	2	CST	
Almacén de gases	81962	2	CST	
Almacén de reactivos	81963	2	CST	
Almacén de residuos peligrosos	81964	2	CST	
Almacén de Equipo de Higiene Industrial	81965	2	CST	
Aula del Laboratorio de Salud en el Trabajo	81966	2	CST	



**Variables No Vigentes para Unidades Médicas  
en el Segundo Nivel de Atención**

<b>Variable</b>	<b>Clave del recurso</b>	<b>Nivel de Atención</b>	<b>Normativa</b>	<b>Comentarios/Atributos</b>
Cama de Preeclampsia Eclampsia	51206	2	CUSN	Baja
Total de Camas y Cunas de Pediatría Médica	52200	2	CUSN	Sumatoria
Total de Camas de Pediatría Médica	52300	2	CUSN	Sumatoria
Cama de Pediatría Médica	52301	2	CUSN	
Cama de Cardiología Pediátrica	52302	2	CUSN	Ahora 53622
Cama de Dermatología Pediátrica	52303	2	CUSN	Ahora 53623
Cama de Endocrinología Pediátrica	52304	2	CUSN	Ahora 53624
Cama de Gastroenterología Pediátrica	52306	2	CUSN	Ahora 53625
Cama de Genética Pediátrica	52307	2	CUSN	Baja
Cama de Hematología Pediátrica	52308	2	CUSN	Ahora 53627
Cama de Infectología Pediátrica	52309	2	CUSN	Ahora 53628
Cama de Medicina Interna Pediátrica	52311	2	CUSN	Ahora 53629
Cama de Nefrología Pediátrica	52312	2	CUSN	Ahora 53630
Cama de Neumología Pediátrica	52313	2	CUSN	Ahora 53631
Cama de Neurología Pediátrica	52314	2	CUSN	Ahora 53632
Cama de Oncología Pediátrica	52315	2	CUSN	Ahora 53633
Cama de Reumatología Pediátrica	52317	2	CUSN	
Cama de Salud mental y Psiquiatría Pediátrica	52318	2	CUSN	
Cuna de Pediatría Médica	52401	2	CUSN	
Cuna de Cardiología Pediátrica	52402	2	CUSN	Ahora 53622
Cuna de Dermatología Pediátrica	52403	2	CUSN	Ahora 53623
Cuna de Endocrinología Pediátrica	52404	2	CUSN	Ahora 53624
Cuna de Gastroenterología Pediátrica	52405	2	CUSN	Ahora 53625
Cuna de Genética Pediátrica	52406	2	CUSN	Baja
Cuna de Hematología Pediátrica	52407	2	CUSN	Ahora 53627
Cuna de Infectología Pediátrica	52408	2	CUSN	Ahora 53628
Cuna de Lactantes	52409	2	CUSN	





**Variables No Vigentes para Unidades Médicas  
en el Segundo Nivel de Atención**

<b>Variable</b>	<b>Clave del recurso</b>	<b>Nivel de Atención</b>	<b>Normativa</b>	<b>Comentarios/Atributos</b>
Cuna de Medicina Interna Pediátrica	52410	2	CUSN	Ahora 53629
Cuna de Nefrología Pediátrica	52411	2	CUSN	Ahora 53630
Cuna de Neumología Pediátrica	52412	2	CUSN	Ahora 53631
Cuna de Neurología Pediátrica	52413	2	CUSN	Ahora 53632
Cuna de Oncología Pediátrica	52414	2	CUSN	Ahora 53633
Cuna de Preescolares	52415	2	CUSN	Ahora 52316
Cuna de Reumatología Pediátrica	52416	2	CUSN	Baja
Cuna de Salud mental y psiquiatría Pediátrica	52417	2	CUSN	Baja
Cuna de Neonatología	52418	2	CUSN	
Cuna de Calor Radiante Prematuros no patológicos	52501	2	CUSN	Baja
Incubadora para Prematuros no Patológicos	52601	2	CUSN	Baja
Incubadoras con fototerapia	52701	2	CUSN	Baja
Total de Camas de Proctología	52800	2	CUSN	Sumatoria
Cama de Colon y Recto	52801	2	CUSN	
Cama de Fracturas	53214	2	CUSN	Ahora 53201
Cama en Unidad de Trasplantes Adultos	53903	2	CUSN	Ahora 54401
Cama en Unidad de Trasplantes Pediátrico	53904	2	CUSN	Ahora 54402
Otras Cama Censables	54500	2	CUSN	Baja
Cama de Urgencias Médicas (primer contacto)	60101	2	CUSN	Ahora 60104
Cama de Área de Choque	60102	2	CUSN	Ahora 60105
Cama de Urgencias Médicas Corta Estancia	60104	2	CUSN	Antes 60101
Cama de Urgencias Médicas Observación de Corta Estancia y Preparación Adultos (antes intermedia)	60203	2	CUSN	
Cama de Recuperación Post-Parto (PBR)	60503	2	CUSN	Baja

Clave: 2B52-008-001

Clave: 2B52-B03-004



**Variables No Vigentes para Unidades Médicas  
en el Segundo Nivel de Atención**

<b>Variable</b>	<b>Clave del recurso</b>	<b>Nivel de Atención</b>	<b>Normativa</b>	<b>Comentarios/Atributos</b>
Cama de Monitorización Fetal	60504	2	CUSN	Baja
Recién Nacido Sano (cunero fisiológico)	60600	2	CUSN	Baja
Recién Nacido Sano (incubadora fisiológica)	60700	2	CUSN	Baja
Cuna de calor radiante en prematuros	60701	2	CUSN	
Cuna de calor radiante en cunero patológico	60702	2	CUSN	
Cama en área de terapia Intermedia	61305	2	CUSN	Baja
Cama/Cuna de Cuidados Intensivos Pediátricos	61401	2	CUSN	
Cuna de Cuidados Intensivos Pediátricos	61402	2	CUSN	
Cama de Cuidados Intensivos Postquirúrgica Pediátrica	61403	2	CUSN	Baja
Incubadora de Traslado	61406	2	CUSN	
Cuna de calor radiante en el área de transición	61410	2	CUSN	
Otras Camas No Censables	61700	2	CUSN	Baja
Total de Consultorios de Medicina Familiar	70100	2	CUSN	Sumatoria
Consultorio de Atención Médica Continua para Adultos	71001	2	CUSN	Baja
Consultorio de Atención Médica Continua para Menores	71002	2	CUSN	Baja
Consultorio de Gastrocirugía	72300	2	CUSN	Baja
Consultorio de Biología de la Reproducción Humana	72605	2	CUSN	Baja
Total de Consultorios de Obstetricia	72700	2	CUSN	Baja
Consultorio de Perinatología	72702	2	CUSN	Baja
Consultorio de Medicina Materno Fetal	72703	2	CUSN	Baja



**Variables No Vigentes para Unidades Médicas  
en el Segundo Nivel de Atención**

<b>Variable</b>	<b>Clave del recurso</b>	<b>Nivel de Atención</b>	<b>Normativa</b>	<b>Comentarios/Atributos</b>
Consultorio de Preeclampsia Eclampsia	72704	2	CUSN	Baja
Consultorio de Complicación 1a. Mitad Embarazo	72705	2	CUSN	Baja
Consultorio de Complicación 2a. Mitad Embarazo	72706	2	CUSN	Baja
Consultorio de Gerontología	73400	2	CUSN	Baja
Total de Consultorios de Oftalmología	73500	2	CUSN	Sumatoria
Consultorio de Oftalmología Segmento Anterior	73502	2	CUSN	Baja
Consultorio de Oftalmología Segmento Posterior	73503	2	CUSN	Baja
Consultorio de Dermatología Pediátrica	73702	2	CUSN	Baja
Consultorio de Genética Pediátrica	73705	2	CUSN	Baja
Consultorio de Reumatología Pediátrica	73713	2	CUSN	Baja
Consultorio de Neonatología	73714	2	CUSN	Baja
Total de Consultorios de Proctología	74000	2	CUSN	Baja
Consultorio de Colon y Recto	74001	2	CUSN	Baja
Consultorio de Psiquiatría Adultos	74102	2	CUPN	Baja
Consultorio de Columna	74304	2	CUSN	Baja
Consultorio de Rodilla	74305	2	CUSN	Baja
Consultorio de Cirugía de Cabeza y Cuello	74311	2	CUSN	Baja
Consultorio de Columna y Cadera	74313	2	CUSN	Baja
Consultorio de Diálisis	74314	2	CUSN	Baja
Consultorio de Fracturas	74315	2	CUSN	Baja
Total de Consultorios de Cirugía Pediátrica	74900	2	CUSN	Baja
Consultorio de Traumatología Pediátrica	74902	2	CUSN	Baja
Consultorio de Ortopedia Pediátrica	74903	2	CUSN	Baja

Clave: 2B52-008-001

Clave: 2B52-B03-004



**Variables No Vigentes para Unidades Médicas  
en el Segundo Nivel de Atención**

<b>Variable</b>	<b>Clave del recurso</b>	<b>Nivel de Atención</b>	<b>Normativa</b>	<b>Comentarios/Atributos</b>
Consultorio de Cirugía Mínima Invasión Pediátrica	74907	2	CUSN	Baja
Consultorio de Cirugía Reconstructiva Pediátrica	74908	2	CUSN	Baja
Consultorio de Cirugía Torácica y NeumoPediátrica	74909	2	CUSN	Baja
Consultorio de Oftalmología Pediátrica	74911	2	CUSN	Baja
Consultorio de Otorrinolaringología Pediátrica	74912	2	CUSN	Baja
Consultorio de Unidad Metabólica	75700	2	CUSN	Baja
Consultorio de Endoscopia Neumológica	76800	2	CUSN	Baja
Consultorio de Endoscopia de Vías Digestivas Altas	76900	2	CUSN	
Consultorio de Endoscopia de Vías Digestivas Bajas	77000	2	CUSN	
Consultorio de Salud en el Trabajo	77100	2	CST	Ahora 77101
Otros Consultorios	77200	2	CUSN	Baja
Consultorio ATHODO (Atención Hospitalaria en Domicilio)	77400	2	CUSN	
Consultorio de ADEC (Atención Domiciliaria al Enfermo Crónico)	77401	2	CUSN	
Área de Hospitalización (si, no)	80000	2	CUSN	Ahora 80015
Admisión Hospitalaria (si, no)	80001	2	CUSN	Ahora 80016
Central de Equipo y Esterilización	80005	2	CUSN	Ahora 80020
Subcentral de Equipo y Esterilización	80006	2	CUSN/CPSMA	
Sala de Choque/Reanimación en Hospitalización	80007	2	CUSN	Ahora 80017
Nutrición Parenteral (si, no)	80009	2	CUSN	Ahora 80018
Banco de Leche (si, no)	80010	2	CUSN	Ahora 80019



**Variables No Vigentes para Unidades Médicas  
en el Segundo Nivel de Atención**

<b>Variable</b>	<b>Clave del recurso</b>	<b>Nivel de Atención</b>	<b>Normativa</b>	<b>Comentarios/Atributos</b>
Área de "Sigamos Aprendiendo en el Hospital" (si, no)	80011	2	CUSN	Ahora 80022
Área de Dormitorio o Cuarto de Médico (si, no)	80012	2	CES	Ahora 80023
Servicio de Nutrición y Dietética (si, no)	80013	2	CUSN	Ahora 80021
Área de Información Médica y Archivo Clínico (ARIMAC) (si, no)	80104	2	DIS	Ahora 80117
Oficina de Información Médica y Archivo Clínico OIMAC (si, no)	80105	2	DIS	Baja
Archivo Clínico Centralizado	80106	2	DIS	Baja
Archivo Clínico Descentralizado	80107	2	DIS	Baja
Área de Resguardo de Servidor de Datos	80108	2	DIDT	Ahora 81865
Admisión Continua (si, no)	80305	2	CUSN	Ahora 80309
Área de Choque en Urgencias (si, no)	80307	2	CUSN	Ahora 80311
Área Quirúrgica (si, no)	80350	2	CUSN	Ahora 80363
Área de Preparación de Pacientes Común para Quirófano y Endoscopías (si, no)	80352	2	CUSN	Ahora 80362
Sala de Operaciones (Quirófano)	80353	2	CUSN	Ahora 80364
Área de Tococirugía (si, no)	80400	2	CUSN	Ahora 80406
Sala de Operaciones de Tococirugía (Quirófano)	80401	2	CUSN	Ahora 80407
Total de Auxiliares de Diagnóstico y Tratamiento	80440	2	CUSN	Baja
Equipo para Monitoreo/Hemodinámica	80506	2	CUSN	Ahora 80513
Resonancia Magnética	80553	2	CUSN	Ahora 80655
Área de Tomografía Axial Computarizada (si, no)	80600	2	CUSN	Baja
Aparatos de Tomografía Axial Computarizada	80601	2	CUSN	Ahora 80602



**Variables No Vigentes para Unidades Médicas  
en el Segundo Nivel de Atención**

<b>Variable</b>	<b>Clave del recurso</b>	<b>Nivel de Atención</b>	<b>Normativa</b>	<b>Comentarios/Atributos</b>
Área de Radiodiagnóstico (si, no)	80650	2	CUSN	Ahora 80671
Área de Radioterapia (si, no)	80700	2	CUSN	Ahora 80721
Área de Electrodiagnóstico (si, no)	80750	2	CUSN	Ahora 80761
Área de Electroterapia (si, no)	80850	2	DUSR/CPSMA	Ahora 80854
Área de Mecanoterapia (si, no)	80900	2	DUSR/CPSMA	Ahora 80910
Gimnasio (si, no)	80901	2	DUSR/CPSMA	Ahora 80911
Isocinecia (si, no)	80902	2	DUSR/CPSMA	Ahora 80912
Marcha (si, no)	80903	2	DUSR/CPSMA	Ahora 80913
Área de Hidroterapia (si, no)	80950	2	DUSR/CPSMA	Ahora 80960
Área de Terapia Ocupacional (si, no)	81000	2	DUSR/CPSMA	Ahora 81007
Actividades de la Vida Diaria (si, no)	81001	2	DUSR/CPSMA	Ahora 81008
Rehabilitación Cardíaca (si, no)	81002	2	DUSR/CPSMA	Ahora 81009
Higiene de Columna (si, no)	81003	2	DUSR/CPSMA	Ahora 81010
Simulación Laboral (si, no)	81004	2	DUSR/CPSMA	Ahora 81011
Reeducación laboral (si, no)	81005	2	CST	Ahora 81012
Niños (si, no)	81006	2	DUSR/CPSMA	Ahora 81013
Área de Audiología y Otoneurología (si, no)	81050	2	CUSN/CPSMA	Ahora 81055
Área de Espirometría (si, no)	81200	2	CUSN	Ahora 81203
Unidad de Cuidados Intensivos Respiratorios (si, no)	81201	2	CUSN/CPSMA	Ahora 81205
Área de Diálisis (si, no)	81250	2	CUSN	Ahora 81253
Área de Hemodiálisis (si, no)	81300	2	CUSN	Ahora 81303
Área de Quimioterapia (si, no)	81350	2	CUSN/CPSMA	Ahora 81351
Área de Laboratorio Clínico (si, no)	81400	2	CUSN	Ahora 81410
Peines de Laboratorio de Hemodinámica y Fisiología Cardiovascular	81408	2	CUSN	Baja
Área de Anatomía Patológica (si, no)	81450	2	CUSN	Ahora 81455
Bibliohemeroteca (si, no)	81503	2	CES	Baja
Auditorio (si, no)	81504	2	CES	Ahora 81505



**Variables No Vigentes para Unidades Médicas  
en el Segundo Nivel de Atención**

<b>Variable</b>	<b>Clave del recurso</b>	<b>Nivel de Atención</b>	<b>Normativa</b>	<b>Comentarios/Atributos</b>
Unidad de Cuidados Intensivos (si, no)	81600	2	CUSN	Ahora 81608
Unidad de Cuidados Intensivos de Adultos (si, no)	81601	2	CUSN	Ahora 81609
Unidad de Cuidados Intensivos Pediátricos (si, no)	81602	2	CUMAE	Ahora 81610
Unidad de Cuidados Intensivos Neonatales (si, no)	81603	2	CUSN	Ahora 81611
Unidad de Cuidados intermedios (si, no)	81604	2	CUSN	Ahora 81612
Unidad Metabólica (si, no)	81605	2	CUSN	Ahora 81613
Unidad de Quemados (si, no)	81606	2	CUSN	Ahora 81614
Unidad de Trasplantes (si, no)	81607	2	CUSN	Ahora 81615
Sala de Dictado de Médicos de Hospitalización	81650	2	CUSN	Ahora 81658
Sala de Dictado de Médicos de Urgencias	81651	2	CUSN	Ahora 81658
Sala de Dictado de Médicos de Área Quirúrgica	81652	2	CUSN	Ahora 81658
Sala de Dictado de Médicos de Cirugía Ambulatoria	81653	2	CUSN	Ahora 81658
Sala de Dictado de Médicos de Puerperio de Bajo Riesgo	81654	2	CUSN	Ahora 81658
Sala de Dictado de Médicos de Endoscopia	81655	2	CUSN	Ahora 81658
Sala de Dictado de Médicos de Hemodiálisis	81656	2	CUSN	Ahora 81658
Sala de Dictado de Médicos de Quimioterapia	81657	2	CUSN	Ahora 81658
Oficina del Director UMAE/Director Médico (si, no)	81700	2	CUSN	Ahora 81712
Oficina de Director Administrativo UMAE/Administrador (si, no)	81701	2	CUSN	Ahora 81713



**Variables No Vigentes para Unidades Médicas  
en el Segundo Nivel de Atención**

<b>Variable</b>	<b>Clave del recurso</b>	<b>Nivel de Atención</b>	<b>Normativa</b>	<b>Comentarios/Atributos</b>
Oficina del Director Médico de UMAE/ Subdirector Médico (si, no)	81702	2	CUSN	Ahora 81714
Oficina de Jefatura de División (si, no)	81703	2	CUSN	Ahora 81715
Oficina del Coordinador Clínico (si, no)	81704	2	CUSN	Ahora 81716
Oficina de Jefatura de Enfermeras (si, no)	81707	2	CUSN	Ahora 81719
Oficina de Nutrición y Dietética (si, no)	81709	2	CUSN	Ahora 81721
Oficina de Seguridad en el Trabajo (si, no)	81710	2	CUSN	Ahora 81722 o 81723
Oficina de Personal (si, no)	81711	2	CUSN	Ahora 81723
Cámaras para fondo de ojo	81754	2	CUSN	Ahora 81766
Ventiladores	81761	2	CUSN	Baja
Ventiladores de Soporte de Vida adultos	81773	2	CUSN/CPSMA	Ahora 81761
Ventiladores de Soporte de Vida para Neonatos	81774	2	CUSN/CPSMA	Antes 81761
Ventiladores de Soporte de Vida pediátricos	81775	2	CUSN/CPSMA	Antes 81761
Banco de Sangre (si, no)	81800	2	CUSN	Ahora 81805
Puesto de Sangrado (si, no)	81801	2	CUSN	Ahora 81806
Depósito de Sangre (si, no)	81802	2	CUSN	Ahora 81807
Servicio de transfusión sanguínea (si, no)	81803	2	CUSN	Ahora 81808
Área de Aféresis (si, no)	81804	2	CUSN	Ahora 81809
Servicio Integral de Laboratorio (si, no)	81850	2	CUSN	Ahora 81864
Expediente clínico electrónico (si, no)	81851	2	DIS	Baja
Ancho de Banda en Kbps	81855	2	DIDT	Ahora 81867
Radio (si, no)	81856	2	DIDT	Ahora 81868
Red de Voz (si, no)	81857	2	DIDT	Ahora 81869





**Variables No Vigentes para Unidades Médicas  
en el Segundo Nivel de Atención**

<b>Variable</b>	<b>Clave del recurso</b>	<b>Nivel de Atención</b>	<b>Normativa</b>	<b>Comentarios/Atributos</b>
Servicio Integral de Laboratorio	81864	2	CUSN/CPSMA	Antes 81850
Unidades de atención móviles	81902	2	CUSN/CCSG	Baja
Centro Regional de Seguridad en el Trabajo, Capacitación y Productividad (CRESTCAP)	81951	2	CST	Baja
Salas de Dictado	90000	2	CUSN	Ahora 81658
Módulo de la División de Salud en el Trabajo	90002	2	CST	Ahora 81952
Módulo de la Coordinación Clínica de Salud en el Trabajo	90003	2	CST	Ahora 81953
Módulo de Enfermería Especialista en Geriatría	90009	2	CUSN	Ahora 80024
Cubículo para Clínica de Heridas	90010	2	CUSN	Ahora 80025
Área de Polisomnografía y Poligrafía adultos	90011	2	CUSN	Ahora 81204
Consultorio de Clínica de Sueño	90012	2	CUSN	Ahora 77300
Control (Centro de invitación)	90013	2	CUSN	Ahora 80254
Cubículo para toma de Electrocardiograma	90014	2	CUSN/CPSMA	Ahora 80033
Cubículo para realización de Ecocardiograma	90015	2	CUSN/CPSMA	Ahora 80031
Cubículo para realización de Prueba de Esfuerzo	90016	2	CUSN/CPSMA	Ahora 80032
Cubículo para Atención Domiciliaria del Enfermo Crónico (ADEC)	90017	2	CUSN/CPSMA	Ahora 80029
Cubículo para cambio de Línea de Transferencia a Pacientes en Diálisis Peritoneal	90018	2	CUSN/CPSMA	Ahora 80030
Cubículo anexo de Oftalmología para Fluorangiografía	90019	2	CUSN/CPSMA	Ahora 80027
Cubículo anexo de Oftalmología para Ultrasonido Ocular	90020	2	CUSN/CPSMA	Ahora 80028
Cubículo anexo de Oftalmología para Campimetría	90021	2	CUSN/CPSMA	Ahora 80026

Clave: 2B52-008-001

Clave: 2B52-B03-004



**Variables No Vigentes para Unidades Médicas  
en el Segundo Nivel de Atención**

<b>Variable</b>	<b>Clave del recurso</b>	<b>Nivel de Atención</b>	<b>Normativa</b>	<b>Comentarios/Atributos</b>
Ventiladores de soporte de vida	90022	2	CUSN/CPSMA	Ahora 81770
Bacinete para Recién Nacido en Alojamiento Conjunto	90023	2	CUSN/CPSMA	Ahora 53634
Camas de oncología Quirúrgica	90024	2	CUSN/CPSMA	Ahora 54000



**Variables Vigentes para Unidades Médicas  
en el Tercer Nivel de Atención**

<b>Variable</b>	<b>Clave del recurso</b>	<b>Nivel de Atención</b>	<b>Normativa</b>	<b>Comentarios/Atributos</b>
Superficie total en metros cuadrados	00050	3	CPSMA	
Superficie construida en metros cuadrados	00051	3	CPSMA	
Total de Camas Censables de la unidad	50100	3	CUMAE	Sumatoria
Cama de Alergia e Inmunología	50200	3	CUMAE	
Cama de Audiología y Otoneurología	50300	3	CUMAE	
Cama de Angiología	50400	3	CUMAE	
Cama de Cirugía Maxilofacial	50500	3	CUMAE	
Cama de Cardiología	50600	3	CUMAE	
Cama de Cirugía Cardiovascular y Torácica	50700	3	CUMAE	
Cama de Cirugía General	50800	3	CUMAE	
Cama de Dermatología	50900	3	CUMAE	
Cama de Endocrinología	51000	3	CUMAE	
Cama de Gastroenterología	51100	3	CUMAE	
Total de Camas de Ginecología y Obstetricia	51200	3	CUMAE	Sumatoria
Cama de Ginecología	51201	3	CUMAE	
Cama de Biología de la Reproducción	51202	3	CUMAE	
Cama de Obstetricia	51203	3	CUMAE	
Cama de Perinatología	51204	3	CUMAE	
Cama de Medicina Materno Fetal	51205	3	CUMAE	
Cama de Hematología	51300	3	CUMAE	
Cama de Infectología	51400	3	CUMAE	
Cama de Medicina Interna	51500	3	CUMAE	
Cama de Nefrología	51600	3	CUMAE	
Cama de Neumología	51700	3	CUMAE	



**Variables Vigentes para Unidades Médicas  
en el Tercer Nivel de Atención**

<b>Variable</b>	<b>Clave del recurso</b>	<b>Nivel de Atención</b>	<b>Normativa</b>	<b>Comentarios/Atributos</b>
Cama de Neurología	51800	3	CUMAE	
Cama de Oftalmología	52000	3	CUMAE	
Cama de Otorrinolaringología	52100	3	CUMAE	
Cama de Escolares y Adolescentes	52305	3	CUMAE	
Cama/Cuna de Lactantes	52310	3	CUMAE	Baja
Cama/Cuna de Preescolares	52316	3	CUMAE	
Total de Incubadoras y Cunas de Calor Radiante	52400	3	CUMAE	Sumatoria
Incubadora en Prematuros	52500	3	CUMAE	
Cuna de Calor Radiante (Cunero patológico)	52502	3	CUMAE	
Cuna de calor radiante en prematuros	52503	3	CUMAE	
Incubadora en cunero patológico	52700	3	CUMAE	
Cama de Coloproctología	52802	3	CUMAE	
Total de Camas de Psiquiatría	52900	3	CUMAE	Sumatoria
Cama de Psiquiatría Adultos	52901	3	CUMAE	
Cama de Psiquiatría Pediátrica	52902	3	CUMAE	
Cama de Psiquiatría Tiempo Parcial	52903	3	CUMAE	
Cama de Reumatología	53000	3	CUMAE	
Cama de Microesferas	53100	3	CUMAE	
Total de Camas de Traumatología y Ortopedia	53200	3	CUMAE	Sumatoria
Cama de Traumatología	53201	3	CUMAE	
Cama de Rodilla	53202	3	CUMAE	
Cama de Miembro Torácico	53203	3	CUMAE	
Cama de Trauma Polifracturas y Expuestas	53204	3	CUMAE	

Clave: 2B52-008-001

Clave: 2B52-B03-004



**Variables Vigentes para Unidades Médicas  
en el Tercer Nivel de Atención**

<b>Variable</b>	<b>Clave del recurso</b>	<b>Nivel de Atención</b>	<b>Normativa</b>	<b>Comentarios/Atributos</b>
Cama de Tobillo y Pie	53205	3	CUMAE	
Cadera y Pelvis	53206	3	CUMAE	
Cama de Columna	53207	3	CUMAE	
Cirugía Mano	53208	3	CUMAE	
Cama de Ortopedia	53209	3	CUMAE	
Cama de Cirugía cabeza y Cuello	53210	3	CUMAE	
Cama de Cirugía Toraco Abdominal	53211	3	CUMAE	
Cama de Columna y Cadera	53212	3	CUMAE	
Cama de Diáfisis	53213	3	CUMAE	
Cama de Miembro Pélvico	53215	3	CUMAE	
Cama de Reemplazos Articulares	53216	3	CUMAE	
Cama de Circoeléctricas para Politraumatizados	53217	3	CUMAE	
Cama de Traumatología y Ortopedia Pediátrica	53218	3	CUMAE	
Cuna de Traumatología y Ortopedia Pediátrica	53219	3	CUMAE	
Cama de Geriatria	53300	3	CUMAE	
Cama de Urología	53400	3	CUMAE	
Cama de Neurocirugía	53500	3	CUMAE	
Total de Camas y/o Cunas de Cirugía Pediátrica	53600	3	CUMAE	Sumatoria
Cama y/o Cuna de Cirugía Pediátrica	53601	3	CUMAE	
Cama y/o Cuna de Traumatología Pediátrica	53602	3	CUMAE	
Cama y/o Cuna de Ortopedia Pediátrica	53603	3	CUMAE	
Cama y/o Cuna de Cirugía Cardiovascular Pediátrica	53604	3	CUMAE	



**Variables Vigentes para Unidades Médicas  
en el Tercer Nivel de Atención**

<b>Variable</b>	<b>Clave del recurso</b>	<b>Nivel de Atención</b>	<b>Normativa</b>	<b>Comentarios/Atributos</b>
Cama y/o Cuna de Cirugía Maxilofacial Pediátrica	53606	3	CUMAE	
Cama y/o Cuna de Cirugía Mínima Invasión Pediátrica	53607	3	CUMAE	
Cama y/o Cuna de Cirugía Reconstructiva Pediátrica	53608	3	CUMAE	
Cama y/o Cuna de Cirugía Torácica y Neumo-Pediátrica	53609	3	CUMAE	
Cama y/o Cuna de Neurocirugía Pediátrica	53610	3	CUMAE	
Cama y/o Cuna de Oftalmología Pediátrica	53611	3	CUMAE	
Cama y/o Cuna de Otorrinolaringología Pediátrica	53612	3	CUMAE	
Cama y/o Cuna de Urología Pediátrica	53613	3	CUMAE	
Total Cama/Cuna Pediátrica Médica	53620	3	CUMAE	
Cama/Cuna de Cardiología Pediátrica	53622	3	CUMAE	Antes 52302, 52402
Cama/Cuna de Dermatología Pediátrica	53623	3	CUMAE	Antes 52303, 52403
Cama/Cuna de Endocrinología Pediátrica	53624	3	CUMAE	Antes 52304, 52404
Cama/Cuna de Gastroenterología Pediátrica	53625	3	CUMAE	Antes 52306, 52405
Cama/Cuna de Hematología Pediátrica	53627	3	CUMAE	Antes 52308, 52407
Cama/Cuna de Infectología Pediátrica	53628	3	CUMAE	Antes 52309, 52408
Cama/Cuna de Medicina Interna Pediátrica	53629	3	CUMAE	Antes 52311, 52410

**Clave: 2B52-008-001**



**Variables Vigentes para Unidades Médicas  
en el Tercer Nivel de Atención**

<b>Variable</b>	<b>Clave del recurso</b>	<b>Nivel de Atención</b>	<b>Normativa</b>	<b>Comentarios/Atributos</b>
Cama/Cuna de Nefrología Pediátrica	53630	3	CUMAE	
Cama/Cuna de Neumología Pediátrica	53631	3	CUMAE	
Cama/Cuna de Neurología Pediátrica	53632	3	CUMAE	
Cama/Cuna de Oncología Pediátrica	53633	3	CUMAE	
Carro/cuna/bacinete en alojamiento conjunto	53634	3	CUMAE	Antes 90023
Cama/Cuna de Reumatología Pediátrica	53635	3	CUMAE	Antes 52317
Cama de Oncología Médica	53700	3	CUMAE	
Cama de Cirugía Plástica y Reconstructiva	53800	3	CUMAE	
Total de Camas de Quemados	53900	3	CUMAE	
Cama en Unidad de Quemados Adultos	53901	3	CUMAE	
Cama en Unidad de Quemados Pediátricos	53902	3	CUMAE	
Total de Camas de Oncología Quirúrgica	54000	3	CUMAE	Antes 90024
Cama de Tumores Colon y Recto	54001	3	CUMAE	
Cama de Sarcomas	54002	3	CUMAE	
Cama de Tumores Cabeza y Cuello	54003	3	CUMAE	
Cama de Oncología Ginecológica	54004	3	CUMAE	
Cama de Tumores de Mama	54005	3	CUMAE	
Cama de Tumores Tórax	54006	3	CUMAE	
Cama de Genética	54100	3	CUMAE	
Cama de Medicina Física y Rehabilitación	54200	3	CUMAE/DUSR	



**Variables Vigentes para Unidades Médicas  
en el Tercer Nivel de Atención**

<b>Variable</b>	<b>Clave del recurso</b>	<b>Nivel de Atención</b>	<b>Normativa</b>	<b>Comentarios/Atributos</b>
Cama de la Unidad Metabólica	54300	3	CUMAE	
Total de Cama de Trasplantes	54400	3	CUMAE	
Cama en Unidad de Trasplantes Adultos	54401	3	CUMAE	
Cama en Unidad de Trasplantes Pediátrico	54402	3	CUMAE	
Cama de Trasplante de células progenitoras hematopoyéticas adultos	54403	3	CUMAE	
Cama de Trasplante de células progenitoras hematopoyéticas pediátrica	54404	3	CUMAE	
Total de Camas Censables de Cirugía	55000	3	CUMAE	
Total de Camas Censables de Medicina	56000	3	CUMAE	
Total de Camas No Censables en la Unidad	60000	3	CUMAE	Sumatoria
Total de Camas de Urgencias	60100	3	CUMAE	Sumatoria
Cama de Urgencias Tococirugía	60103	3	CUMAE	
Cama en el Área de Reanimación Adulto	60105	3	CUMAE	Antes 60102
Cama en el Área de Reanimación Pediátrica	60106	3	CUMAE	
Total de Camas de Urgencias Médicas Observación	60200	3	CUMAE	Sumatoria 60201,60202,60203)
Cama de Urgencias Médicas Observación Pediátrica	60201	3	CUMAE	
Cama de Urgencias Médicas Observación	60202	3	CUMAE	





**Variables Vigentes para Unidades Médicas  
en el Tercer Nivel de Atención**

<b>Variable</b>	<b>Clave del recurso</b>	<b>Nivel de Atención</b>	<b>Normativa</b>	<b>Comentarios/Atributos</b>
Adulto				
Total de Camas de Admisión Continua Observación (UMAE)	60400	3	CUMAE	Sumatoria
Cama de Admisión Continua Observación Adulto	60401	3	CUMAE	
Cama de Admisión Continua Observación Pediátrica	60402	3	CUMAE	
Cama de Admisión Continua Observación Gineco-Obstetricia	60405	3	CUMAE	
Cama de Recuperación Postquirúrgica de Sala de Operaciones de Urgencias	60406	3	CUMAE	
Total de Camas de Ginecología y Obstetricia	60500	3	CUMAE	Sumatoria
Cama de Trabajo de Parto (Labor)	60501	3	CUMAE	
Cama de Monitorización Fetal	60504	3	CUMAE	Baja
Cama de Recuperación Post Quirúrgica Tococirugía	60506	3	CUMAE	
Recién Nacido Sano (incubadora fisiológica)	60700	3	CUMAE	
Cama de Braquiterapia	60800	3	CUMAE	
Cama de Recuperación Post Endoscopia	60900	3	CUMAE	
Cama de Recuperación Post-Radioterapia	61000	3	CUMAE	
Cama de Recuperación Post-Quirúrgica	61100	3	CUMAE	
Cama de Diálisis Peritoneal Ambulatoria	61200	3	CUMAE	



**Variables Vigentes para Unidades Médicas  
en el Tercer Nivel de Atención**

<b>Variable</b>	<b>Clave del recurso</b>	<b>Nivel de Atención</b>	<b>Normativa</b>	<b>Comentarios/Atributos</b>
Total de Camas de Cuidados Intensivos	61300	3	CUMAE	Sumatoria
Cama de Cuidados Intensivos Adultos	61301	3	CUMAE	
Cama de Cuidados intensivos Postquirúrgicos	61302	3	CUMAE	
Cama de Cuidados intensivos Respiratorios	61303	3	CUMAE	
Cama de Cuidados intensivos Coronarios	61304	3	CUMAE	
Total de Camas de Cuidados Intensivos de Quemados	61306	3	CUMAE	
Cama de Cuidados Intensivos de Quemados Adulto	61307	3	CUMAE	
Cama de Cuidados Intensivos de Quemados Pediátrico	61308	3	CUMAE	
Cama/Cuna en cuarto de presión negativa	61350	3	CUMAE	
Cama /Cuna de Cuidados Intensivos Pediátricos	61400	3	CUMAE	Sumatoria
Cuna de calor radiante en unidades de Cuidados Intensivos Neonatales	61404	3	CUMAE	
Cuna de calor radiante en área de tococirugía y quirófano	61405	3	CUMAE	
Incubadora en urgencias o admisión continua	61407	3	CUMAE	
Incubadora en el área de transición	61408	3	CUMAE	
Incubadora en el área de tococirugía y quirófano	61409	3	CUMAE	



**Variables Vigentes para Unidades Médicas  
en el Tercer Nivel de Atención**

<b>Variable</b>	<b>Clave del recurso</b>	<b>Nivel de Atención</b>	<b>Normativa</b>	<b>Comentarios/Atributos</b>
Cuna de calor radiante en el área de transición	61410	3	CUMAE	
Cama de Recuperación Post-Cirugía Ambulatoria	61500	3	CUMAE	
Sillón de Quimioterapia y otras terapias biológicas	61600	3	CUMAE	
Cama de recuperación de Hemodinamia	61800	3	CUMAE	
Total de Consultorios de la Unidad	70000	3	CUMAE	Sumatoria
Total de Consultorios para los Profesionales	70150	3	CUMAE	Sumatoria
Consultorio de Enfermera Prenatal de Hospital	70400	3	CUMAE	
Consultorio de Enfermera Crónicos Degenerativos	70500	3	CUMAE	
Consultorio de Enfermera Materno Infantil (Enfermera Especialista)	70600	3	CUMAE	
Consultorio de Nutrición y Dietética	70800	3	CUMAE	
Total de Consultorios de Urgencias Médicas	70900	3	CUMAE	Sumatoria
Consultorio de Urgencias Médicas (primer contacto)	70901	3	CUMAE	
Consultorio de Urgencias Tococirugía	70902	3	CUMAE	
Total de Consultorios de Atención Médica Continua	71000	3	CUMAE	Sumatoria
Total de Consultorios de Admisión Continua (UMAE)	71100	3	CUMAE	Sumatoria
Consultorio de Admisión Continua Pediátricas	71101	3	CUMAE	
Consultorio de Admisión Continua Adultos	71102	3	CUMAE	



**Variables Vigentes para Unidades Médicas  
en el Tercer Nivel de Atención**

<b>Variable</b>	<b>Clave del recurso</b>	<b>Nivel de Atención</b>	<b>Normativa</b>	<b>Comentarios/Atributos</b>
Consultorio de Admisión continua Urgencias Oftalmológicas	71103	3	CUMAE	
Consultorio de admisión continua Urgencias otorrinolaringología	71104	3	CUMAE	
Total de Consultorios de Especialidades	71200	3	CUMAE	Sumatoria
Consultorio de Radio Oncología	71250	3	CUMAE	
Consultorio de Epidemiología	71300	3	CUMAE	
Consultorio de Alergia e Inmunología	71400	3	CUMAE	
Consultorio de Angiología	71500	3	CUMAE	
Total de Consultorios Familia de Cirugías	71550	3	CUMAE	Sumatoria
Consultorio de Cirugía Maxilofacial	71600	3	CUMAE	
Consultorio de Cardiología	71700	3	CUMAE	
Consultorio de Cirugía Cardiovascular y Torácica	71800	3	CUMAE	
Consultorio de Cirugía General	71900	3	CUMAE	
Consultorio de Dermatología	72000	3	CUMAE	
Consultorio de Endocrinología	72100	3	CUMAE	
Consultorio de Gastroenterología	72200	3	CUMAE	
Consultorio de Gastrocirugía	72300	3	CUMAE	
Consultorio de Hemodinamia	72400	3	CUMAE	
Total de Consultorios de Ginecología y Obstetricia	72500	3	CUMAE	Sumatoria

Clave: 2B52-008-001

Clave: 2B52-B03-004



**Variables Vigentes para Unidades Médicas  
en el Tercer Nivel de Atención**

<b>Variable</b>	<b>Clave del recurso</b>	<b>Nivel de Atención</b>	<b>Normativa</b>	<b>Comentarios/Atributos</b>
Total de Consultorios de Ginecología	72600	3	CUMAE	Sumatoria
Consultorio de Ginecología	72601	3	CUMAE	
Consultorio de Displasias Ginecológicas	72602	3	CUMAE	
Consultorio de Tracto Genital Superior	72603	3	CUMAE	
Consultorio de Endocrinología Ginecológica	72604	3	CUMAE	
Consultorio de Biología de la Reproducción Humana	72605	3	CUMAE	
Consultorio de Urología Ginecológica	72606	3	CUMAE	
Total de Consultorios de Obstetricia	72700	3	CUMAE	Sumatoria
Consultorio de Obstetricia	72701	3	CUMAE	
Consultorio de Perinatología	72702	3	CUMAE	
Consultorio de Salud Reproductiva	72707	3	CUMAE	
Consultorio de Hematología	72800	3	CUMAE	
Consultorio de Infectología	72900	3	CUMAE	
Consultorio de Medicina Interna	73000	3	CUMAE	
Consultorio de Nefrología	73100	3	CUMAE	
Consultorio de Neumología	73200	3	CUMAE	
Consultorio de Neurología	73300	3	CUMAE	
Consultorio de Oftalmología	73501	3	CUMAE	
Consultorio de Otorrinolaringología	73600	3	CUMAE	
Total de Consultorios de Pediatría Médica	73700	3	CUMAE	Sumatoria
Consultorio de Pediatría Médica	73701	3	CUMAE	
Consultorio de	73702	3	CUMAE	



**Variables Vigentes para Unidades Médicas  
en el Tercer Nivel de Atención**

<b>Variable</b>	<b>Clave del recurso</b>	<b>Nivel de Atención</b>	<b>Normativa</b>	<b>Comentarios/Atributos</b>
Dermatología Pediátrica				
Consultorio de Endocrinología Pediátrica	73703	3	CUMAE	
Consultorio de Gastroenterología Pediátrica	73704	3	CUMAE	
Consultorio de Genética pediátrica	73705	3	CUMAE	
Consultorio de Hematología Pediátrica	73706	3	CUMAE	
Consultorio de Infectología Pediátrica	73707	3	CUMAE	
Consultorio de Medicina Interna Pediátrica	73708	3	CUMAE	
Consultorio de Nefrología Pediátrica	73709	3	CUMAE	
Consultorio de Neumología Pediátrica	73710	3	CUMAE	
Consultorio de Neurología Pediátrica	73711	3	CUMAE	
Consultorio de Oncología Pediátrica	73712	3	CUMAE	
Consultorio de Reumatología Pediátrica	73713	3	CUMAE	
Consultorio de Neonatología	73714	3	CUMAE	
Consultorio de Coloproctología	74002	3	CUMAE	
Total de Consultorios de Psiquiatría	74100	3	CUMAE	Sumatoria
Consultorio de Psiquiatría	74101	3	CUMAE	
Consultorio de Psiquiatría Pediátrica	74103	3	CUMAE	
Consultorio de Reumatología	74200	3	CUMAE	
Total de Consultorios de Traumatología y Ortopedia	74300	3	CUMAE	Sumatoria



**Variables Vigentes para Unidades Médicas  
en el Tercer Nivel de Atención**

<b>Variable</b>	<b>Clave del recurso</b>	<b>Nivel de Atención</b>	<b>Normativa</b>	<b>Comentarios/Atributos</b>
Consultorio de Traumatología y Ortopedia Pediátrica	74301	3	CUMAE	
Consultorio de Traumatología	74302	3	CUMAE	
Consultorio de Ortopedia	74303	3	CUMAE	
Consultorio de Columna	74304	3	CUMAE	
Consultorio de Rodilla	74305	3	CUMAE	
Consultorio de Miembro Torácico	74306	3	CUMAE	
Consultorio de Trauma Polifracturas y Expuestas	74307	3	CUMAE	
Consultorio de Tobillo y Pie	74308	3	CUMAE	
Consultorio de Cadera y Pelvis	74309	3	CUMAE	
Consultorio de Cirugía Mano	74310	3	CUMAE	
Consultorio de Cirugía de Cabeza y Cuello	74311	3	CUMAE	
Consultorio de Cirugía Toraco-Abdominal	74312	3	CUMAE	
Consultorio de Columna y Cadera	74313	3	CUMAE	
Consultorio de Diáfisis	74314	3	CUMAE	
Consultorio de Miembro Pélvico	74316	3	CUMAE	
Consultorio de Reemplazos Articulares	74317	3	CUMAE	
Consultorio de Clínica del Dolor y Cuidados Paliativos	74400	3	CUMAE	
Consultorio de Cuidados Paliativos	74401	3	CUMAE	
Consultorio de Geriátrica	74500	3	CUMAE	
Consultorio de Urología	74600	3	CUMAE	
Consultorio de Audiología y	74700	3	CUMAE	



**Variables Vigentes para Unidades Médicas  
en el Tercer Nivel de Atención**

<b>Variable</b>	<b>Clave del recurso</b>	<b>Nivel de Atención</b>	<b>Normativa</b>	<b>Comentarios/Atributos</b>
Otoneurología				
Consultorio de Neurocirugía	74800	3	CUMAE	
Total de Consultorios de Cirugía Pediátrica	74900	3	CUMAE	Sumatoria
Consultorio de Cirugía Pediátrica	74901	3	CUMAE	
Consultorio de Traumatología Pediátrica	74902	3	CUMAE	
Consultorio de Ortopedia Pediátrica	74903	3	CUMAE	
Consultorio de Cirugía Cardiovascular Pediátrica	74904	3	CUMAE	
Consultorio de Cirugía Maxilofacial Pediátrica	74906	3	CUMAE	
Consultorio de Cirugía Mínima Invasión Pediátrica	74907	3	CUMAE	
Consultorio de Cirugía Reconstructiva Pediátrica	74908	3	CUMAE	
Consultorio de Cirugía Torácica y NeumoPediátrica	74909	3	CUMAE	
Consultorio de Neurocirugía Pediátrica	74910	3	CUMAE	
Consultorio de Oftalmología Pediátrica	74911	3	CUMAE	
Consultorio de Otorrinolaringología Pediátrica	74912	3	CUMAE	
Consultorio de Urología Pediátrica	74913	3	CUMAE	
Consultorio de Oncología Médica	75000	3	CUMAE	
Consultorio de Cirugía Plástica y Reconstructiva	75100	3	CUMAE	
Consultorio de Quemados	75200	3	CUMAE	
Total de Consultorios de	75300	3	CUMAE	Sumatoria





**Variables Vigentes para Unidades Médicas  
en el Tercer Nivel de Atención**

<b>Variable</b>	<b>Clave del recurso</b>	<b>Nivel de Atención</b>	<b>Normativa</b>	<b>Comentarios/Atributos</b>
Oncología Quirúrgica				
Consultorio de Oncología Quirúrgica	75301	3	CUMAE	
Consultorio de Sarcomas y Tejidos Blandos	75302	3	CUMAE	
Consultorio de Tumores Cabeza, Cuello y Piel	75303	3	CUMAE	
Consultorio de Oncología Ginecológica	75304	3	CUMAE	
Consultorio de Tumores de Mama	75305	3	CUMAE	
Consultorio de Tumores Tórax	75306	3	CUMAE	
Consultorio de Urología Oncológica	75307	3	CUMAE	
Consultorio de Tubo Digestivo Alto	75308	3	CUMAE	
Consultorio de Oftalmología Oncológica	75309	3	CUMAE	
Consultorio de Hemato-Oncología	75310	3	CUMAE	
Consultorio de Psicología	75400	3	CUMAE	
Consultorio de Genética	75500	3	CUMAE	
Total de Consultorios de Medicina Física y Rehabilitación	75600	3	CUMAE/DUSR	Sumatoria
Consultorio de Medicina Física y Rehabilitación	75601	3	CUMAE/DUSR	
Consultorio de Rehabilitación Profesional	75602	3	CUMAE/DUSR	
Consultorio de Electromiografía y Potenciales Evocados	75603	3	CUMAE/DUSR	
Consultorio de Comunicación Humana	75604	3	CUMAE/DUSR	
Consultorio de Unidad	75700	3	CUMAE	



**Variables Vigentes para Unidades Médicas  
en el Tercer Nivel de Atención**

<b>Variable</b>	<b>Clave del recurso</b>	<b>Nivel de Atención</b>	<b>Normativa</b>	<b>Comentarios/Atributos</b>
Metabólica				
Consultorio de Trasplantes	75800	3	CUMAE	
Consultorio de Medicina Nuclear	75900	3	CUMAE	
Consultorio de Tabaquismo	76100	3	CUMAE	
Consultorio de Telemedicina	76200	3	CUMAE	
Consultorio de Cirugía Bariátrica	76300	3	CUMAE	
Consultorio de Valoración Preanestésica	76400	3	CUMAE	
Consultorio de Valoración Preoperatoria	76500	3	CUMAE	
Consultorio de Endoscopia Gástrica	76600	3	CUMAE	
Consultorio de Endoscopía Urológica	76700	3	CUMAE	
Servicio de Salud en el Trabajo	77101	3	CST	Antes 77100
Consultorio de Clínica de Sueño	77300	3	CUMAE	Antes 90012
Total de Consultorios de Medicina	77500	3	CUMAE	Sumatoria
Área de Trabajo de Enfermería en Hospitalización	80002	3	CUMAE/CPSMA	
Sala de Trabajo de Enfermeras	80003	3	CUMAE/CPSMA	
CADIT (Centro Automatizado de Distribución de Insumos Terapéuticos)	80004	3	CUMAE/CPSMA	
Subcentral de Equipo y Esterilización	80006	3	CUMAE/CPSMA	
CIETD-CP (Centro Interdisciplinario para el Estudio y Tratamientos del	80008	3	CUMAE/CPSMA	



**Variables Vigentes para Unidades Médicas  
en el Tercer Nivel de Atención**

<b>Variable</b>	<b>Clave del recurso</b>	<b>Nivel de Atención</b>	<b>Normativa</b>	<b>Comentarios/Atributos</b>
Dolor y Cuidados Paliativos) (Clínica del Dolor)				
Cubículo de Entrevistas de Nutrición	80014	3	CUMAE/CPSMA	
Área de Hospitalización	80015	3	CUMAE/CPSMA	Antes 80000
Admisión Hospitalaria	80016	3	CUMAE/CPSMA	Antes 80001
Área de Reanimación en Hospitalización	80017	3	CUMAE/CPSMA	Antes 80007
Nutrición Parenteral	80018	3	CUMAE/CPSMA	Antes 80009
Laboratorio de formula láctea y dietas enterales	80019	3	CUMAE/CPSMA	Antes 80010
Central de Esterilización	80020	3	CUMAE/CPSMA	Antes 80005
Servicio de Nutrición y Dietética	80021	3	CUMAE/CPSMA	Antes 80013
Área de "Sigamos Aprendiendo en el Hospital"	80022	3	CUMAE	Antes 80011
Área de Dormitorio o Cuarto de Descanso para Residentes	80023	3	CES/CPSMA	Antes 80012
Módulo de Enfermería Especialista en Geriatría	80024	3	CUMAE/CPSMA	Antes 90009
Cubículo para Clínica de heridas y estomas	80025	3	CUMAE/CPSMA	Antes 90010
Cubículo anexo de Oftamología para Campimetría	80026	3	CUMAE/CPSMA	Antes 90021
Cubículo anexo de Oftamología para Fluorangiografía	80027	3	CUMAE/CPSMA	Antes 90019
Cubículo anexo de Oftamología para Ultrasonido Ocular	80028	3	CUMAE/CPSMA	Antes 90020
Cubículo para Atención Domiciliaria del Enfermo	80029	3	CUMAE/CPSMA	Antes 90017



**Variables Vigentes para Unidades Médicas  
en el Tercer Nivel de Atención**

<b>Variable</b>	<b>Clave del recurso</b>	<b>Nivel de Atención</b>	<b>Normativa</b>	<b>Comentarios/Atributos</b>
Crónico (ADEC)				
Cubículo para cambio de Línea de Transferencia a Pacientes en Diálisis Peritoneal	80030	3	CUMAE/CPSMA	Antes 90018
Cubículo para realización de Ecocardiograma	80031	3	CUMAE/CPSMA	Antes 90015
Cubículo para realización de Prueba de Esfuerzo	80032	3	CUMAE/CPSMA	Antes 90016
Cubículo para toma de Electrocardiograma	80033	3	CUMAE/CPSMA	Antes 90014
Lactario	80034	3	CUMAE/CPSMA	
Esterilizador de vapor directo	80035	3	CUMAE/CPSMA	
Esterilizador de baja temperatura a través de plasma	80036	3	CUMAE/CPSMA	
Esterilizador de alta y baja temperatura a través de gas	80037	3	CUMAE/CPSMA	
Otros esterilizadores	80038	3	CUMAE/CPSMA	
Sala de Lactancia	80039	3	CUMAE/CPSMA	
Sala de estimulación temprana	80040	3	CUMAE/CPSMA	
Aula de Atención Amigable	80041	3	CUMAE/CPSMA	
Área de Pre-Labor	80042	3	CUMAE/CPSMA	
Área de Consulta Externa (si, no)	80050	3	CUMAE/CPSMA	
Módulos de Asistentes Médicas (Control Central)	80051	3	CUMAE/CPSMA	
Asistentes Médicas (Control)	80052	3	CUMAE/CPSMA	
Módulo de Nutrición y Dietética	80053	3	CUMAE/CPSMA	
Área Administrativa	80100	3	CUMAE/CPSMA	



**Variables Vigentes para Unidades Médicas  
en el Tercer Nivel de Atención**

<b>Variable</b>	<b>Clave del recurso</b>	<b>Nivel de Atención</b>	<b>Normativa</b>	<b>Comentarios/Atributos</b>
Módulo de Atención y Orientación al Derechohabiente	80101	3	CUMAE/CPSMA	
Control de Prestaciones	80102	3	CUMAE/CPSMA	
Sector Técnico (si, no)	80103	3	CUMAE	
Oficina de Información Médica y Archivo Clínico OIMAC (si, no)	80105	3	DIS	
Local de Refrigerios (si, no)	80109	3	CUMAE	
Farmacia (si, no)	80110	3	CCA/CPSMA	
Lavandería (si, no)	80111	3	CUMAE/CPSMA	
Almacén de Víveres (si, no)	80112	3	CUMAE	
Almacén de la Unidad (si, no)	80113	3	CCA	
Taller de Conservación y Mantenimiento (si, no)	80114	3	CCSG/CPSMA	
Comedor para Personal (si, no)	80115	3	CUMAE/CPSMA	
Cocina (si, no)	80116	3	CUMAE/CPSMA	
Área de Información Médica y Archivo Clínico (ARIMAC)	80117	3	DIS/CPSMA	Antes 80104
Local de la Red de Frío	80153	3	CCA/CPSMA	
Módulo de los Servicios de Prevención y Promoción de la Salud para Trabajadores (SPPSTIMSS)	80157	3	CUMAE/CPSMA	Antes 90001
Central de preparación de medicamentos	80159	3	CUMAE/CPSMA	
Sillones Dentales Consulta Externa	80201	3	CUMAE/CPSMA	
Área de Trabajo Social	80250	3	CUMAE/CPSMA	
Oficina de Trabajo Social	80251	3	CUMAE/CPSMA	
Módulo de Trabajo Social	80252	3	CUMAE/CPSMA	
Cubículo de entrevistas de	80253	3	CUMAE/CPSMA	



**Variables Vigentes para Unidades Médicas  
en el Tercer Nivel de Atención**

<b>Variable</b>	<b>Clave del recurso</b>	<b>Nivel de Atención</b>	<b>Normativa</b>	<b>Comentarios/Atributos</b>
Trabajo Social				
Área de Urgencias	80300	3	CUMAE/CPSMA	
Área de TRIAGE	80301	3	CUMAE/CPSMA	
Área de Primer contacto	80303	3	CUMAE/CPSMA	
Área de Observación Urgencias	80304	3	CUMAE/CPSMA	
Área de Hidratación	80308	3	CUMAE/CPSMA	
Admisión Continua	80309	3	CUMAE/CPSMA	Antes 80305
Observación Admisión Continua	80310	3	CUMAE/CPSMA	Antes 80306
Área de Reanimación en urgencias	80311	3	CUMAE/CPSMA	Antes 80307
Área de Corta Estancia	80312	3	CUMAE/CPSMA	
TRIAGE de urgencias en Tococirugía	80313	3	CUMAE/CPSMA	
Área de Cirugía Ambulatoria	80351	3	CUMAE/CPSMA	
Sala de Operaciones Híbrida (Hemodinamia/Cirugía Cardíaca)	80354	3	CUMAE/CPSMA	
Bombas de Circulación Extra Corpórea	80355	3	CUMAE/CPSMA	
Equipos Succión	80356	3	CUMAE/CPSMA	
Fuentes de Marcapasos	80357	3	CUMAE/CPSMA	
Histeroscopios	80358	3	CUMAE/CPSMA	
Microscopios Quirúrgicos	80359	3	CUMAE/CPSMA	
Taller de Anestesiología	80360	3	CUMAE/CPSMA	
Sala de Operaciones en Urgencias (Quirófano)	80361	3	CUMAE/CPSMA	
Área de Preparación de Pacientes Común para Quirófano y Endoscopías	80362	3	CUMAE/CPSMA	Antes 80352
Área Quirúrgica	80363	3	CUMAE/CPSMA	Antes 80350
Sala de Quirófano	80364	3	CUMAE/CPSMA	Antes 80353

Clave: 2B52-008-001

Clave: 2B52-B03-004



**Variables Vigentes para Unidades Médicas  
en el Tercer Nivel de Atención**

<b>Variable</b>	<b>Clave del recurso</b>	<b>Nivel de Atención</b>	<b>Normativa</b>	<b>Comentarios/Atributos</b>
Cuarto de hospitalización para aislamiento	80365	3	CUMAE/CPSMA	
Sala Mixta Cirugía y Tococirugía (Quirófano)	80402	3	CUMAE/CPSMA	
Sala de Expulsión	80403	3	CUMAE/CPSMA	
Local Perinatología	80404	3	CUMAE/CPSMA	
Incubadora de Traslado	80405	3	CUMAE/CPSMA	Baja
Área de Tococirugía	80406	3	CUMAE/CPSMA	Antes 80400
Quirófanos en Tococirugía	80407	3	CUMAE/CPSMA	Antes 80401
Sala de Procedimientos Quirúrgicos	80408	3	CUMAE/CPSMA	
Sala de Procedimientos Médicos	80409	3	CUMAE/CPSMA	
Área de Endoscopía (si, no)	80450	3	CUMAE/CPSMA	
Sala de Endoscopías Altas	80451	3	CUMAE/CPSMA	
Sala de Endoscopías Bajas	80452	3	CUMAE/CPSMA	
Endoscopios	80453	3	CUMAE/CPSMA	
Endoscopio Neuroquirúrgico	80454	3	CUMAE/CPSMA	
Equipo para CEPRE (Colangiopancreatografía retrógrada endoscópica)	80455	3	CUMAE/CPSMA	
Área de Hemodinámica y Fisiología Vascular (si, no)	80500	3	CUMAE/CPSMA	
Unidad de cuidados intensivos coronarios	80501	3	CUMAE	
Aparatos de Rayos X de Hemodinámica	80502	3	CUMAE/CPSMA	
Balón de Contrapulsación Intraaórtico	80503	3	CUMAE/CPSMA	
Equipo para la medición de Gases Arteriales	80505	3	CUMAE/CPSMA	
Equipo para Prueba de Esfuerzo	80507	3	CUMAE/CPSMA	
Cardiotocógrafos	80508	3	CUMAE/CPSMA	



**Variables Vigentes para Unidades Médicas  
en el Tercer Nivel de Atención**

<b>Variable</b>	<b>Clave del recurso</b>	<b>Nivel de Atención</b>	<b>Normativa</b>	<b>Comentarios/Atributos</b>
Angiógrafo	80509	3	CUMAE/CPSMA	
Pletismógrafo	80510	3	CUMAE/CPSMA	
Espirómetro	80511	3	CUMAE/CPSMA	
Equipos Holter	80512	3	CUMAE/CPSMA	
Equipos de monitor	80513	3	CUMAE/CPSMA	Antes 80506
Pletismógrafo corporal neonatal	80514	3	CUMAE/CPSMA	
Pletismógrafo corporal pediátrico-adulto	80515	3	CUMAE/CPSMA	
Ergoespirómetro en pruebas de ejercicio	80517	3	CUMAE/CPSMA	
Espirómetro computarizado con neumotocógrafo	80518	3	CUMAE/CPSMA	
Espirómetro con neumotocógrafo	80519	3	CUMAE/CPSMA	
Espirómetro tipo Wrigth	80520	3	CUMAE/CPSMA	
Lámpara de fototerapia	80521	3	CUMAE/CPSMA	
Sistema de fototerapia BiliBlanket	80522	3	CUMAE/CPSMA	
Tromboelastógrafo	80523	3	CUMAE/CPSMA	
Unidad de secado para equipo de inhaloterapia	80524	3	CUMAE/CPSMA	
Área de Medicina Nuclear (si, no)	80550	3	CUMAE/CPSMA	
Sala de Diagnóstico y Tratamiento	80551	3	CUMAE/CPSMA	
Sistema de Medicina Nuclear por Emisión de Positrones (PET)	80552	3	CUMAE/CPSMA	
Contadores Radioactivos	80554	3	CUMAE/CPSMA	
Gamma Cámara	80555	3	CUMAE/CPSMA	
Laboratorio de Medicina Nuclear (si, no)	80556	3	CUMAE/CPSMA	
Aparatos de Tomografía	80602	3	CUMAE/CPSMA	Antes 80601





**Variables Vigentes para Unidades Médicas  
en el Tercer Nivel de Atención**

<b>Variable</b>	<b>Clave del recurso</b>	<b>Nivel de Atención</b>	<b>Normativa</b>	<b>Comentarios/ Atributos</b>
Unidad para ultrasonografía coloproctológica	80604	3	CUMAE/CPSMA	
Unidad para ultrasonografía oftalmológica	80605	3	CUMAE/CPSMA	
Ultrasonógrafo endoscópico	80606	3	CUMAE/CPSMA	
Unidad para ultrasonografía transcraneal con código de color	80607	3	CUMAE/CPSMA	
Sala de Radiodiagnóstico	80651	3	CUMAE/CPSMA	
Sala de Interpretación de Radiodiagnóstico	80652	3	CUMAE/CPSMA	
Unidades Radiográficas / Fluoroscopia	80653	3	CUMAE/CPSMA	
Sistema de Fluoroscopia de Propósito General	80654	3	CUMAE/CPSMA	
Equipos de Resonancia Magnética	80655	3	CUMAE/CPSMA	
Aparatos de Ultrasonografía	80656	3	CUMAE/CPSMA	
Aparatos de Rayos X Dentales	80657	3	CUMAE/CPSMA	
Aparatos de Rayos X Fijos	80658	3	CUMAE/CPSMA	
Aparatos de Rayos X Transportables	80659	3	CUMAE/CPSMA	
Mastógrafo Analógico	80660	3	CUMAE/CPSMA	
Mastógrafo Digital	80661	3	CUMAE/CPSMA	
Revelador Automático	80662	3	CUMAE/CPSMA	
Esterotaxia para Mamografía	80663	3	CUMAE/CPSMA	
Densitómetro Óseo	80664	3	CUMAE/CPSMA	
Arcos en C	80665	3	CUMAE/CPSMA	
Fantomas	80666	3	CUMAE/CPSMA	
Fonomecanocardiógrafos	80667	3	CUMAE/CPSMA	
Área de Imagenología	80668	3	CUMAE/CPSMA	



**Variables Vigentes para Unidades Médicas  
en el Tercer Nivel de Atención**

<b>Variable</b>	<b>Clave del recurso</b>	<b>Nivel de Atención</b>	<b>Normativa</b>	<b>Comentarios/Atributos</b>
Sistemas de archivo y comunicación de imágenes (PACS)	80669	3	CUMAE/CPSMA	
Impresoras en Seco y Revelador de Películas Radiográfica	80670	3	CUMAE/CPSMA	
Área de Radiodiagnóstico	80671	3	CUMAE/CPSMA	Antes 80650
Unidad de Flotofluorangiografía	80672	3	CUMAE/CPSMA	
Sala de Radioterapia	80701	3	CUMAE/CPSMA	
Aparatos Radioterapia Profunda	80702	3	CUMAE/CPSMA	
Aparatos Radioterapia Superficial	80703	3	CUMAE/CPSMA	
Simulador para Radioterapia	80704	3	CUMAE/CPSMA	
Sistema de planeación para tratamiento de radioterapia	80705	3	CUMAE/CPSMA	
Radiocirugía Robótica (Aparato de Ciberknife)	80706	3	CUMAE/CPSMA	
Radiocirugía (Aparato de Gammaknife)	80707	3	CUMAE/CPSMA	
Braquiterapia de Alta Tasa de Dosis	80708	3	CUMAE/CPSMA	
Braquiterapia de Baja Tasa de Dosis	80709	3	CUMAE/CPSMA	
Aceleradores Lineales	80710	3	CUMAE/CPSMA	
Unidad de Radioterapia de Cobalto	80711	3	CUMAE/CPSMA	
Unidad de Terapia Superficial Ortovoltaje	80712	3	CUMAE/CPSMA	
Unidad Terapia Intracavitaria	80713	3	CUMAE/CPSMA	
Aspiradores Ultrasónicos	80714	3	CUMAE/CPSMA	
Bombas de Cobalto	80715	3	CUMAE/CPSMA	



**Variables Vigentes para Unidades Médicas  
en el Tercer Nivel de Atención**

<b>Variable</b>	<b>Clave del recurso</b>	<b>Nivel de Atención</b>	<b>Normativa</b>	<b>Comentarios/Atributos</b>
Colimadores de Bloque	80716	3	CUMAE/CPSMA	
Colimadores para Teleterapia Multihoja	80717	3	CUMAE/CPSMA	
Equipos de Braquiterapia Convencional	80718	3	CUMAE/CPSMA	
Equipos de radiocirugía Exterotóxica	80719	3	CUMAE/CPSMA	
Litotriptores	80720	3	CUMAE/CPSMA	
Área de Radioterapia	80721	3	CUMAE/CPSMA	Antes 80700
Cuarto de hospitalización blindado para aplicación de material radiactivo	80722	3	CUMAE/CPSMA	
Área (Cuarto caliente) para preparación de material radiactivo	80723	3	CUMAE/CPSMA	
Electrocardiógrafos	80751	3	CUMAE/CPSMA	
Electroencefalógrafos	80752	3	CUMAE/CPSMA	
Electromiógrafos	80753	3	CUMAE/DUSR/CPSMA	
Ecocardiógrafo	80754	3	CUMAE/CPSMA	
Impedanciómetros	80755	3	CUMAE/CPSMA	
Unidad de presentación topográfica de potenciales evocados	80756	3	CUMAE/CPSMA	
Flexoextensor de muñeca (Amadeus)	80757	3	CUMAE/DUSR/CPSMA	Antes 81783
Equipo para el fortalecimiento de cadera y miembros superiores e inferiores, intermedio (Contrex)	80758	3	CUMAE/DUSR/CPSMA	
Unidad para medir metabolismo	80759	3	CUMAE/CPSMA	
Área de Electrodiagnóstico	80761	3	CUMAE/CPSMA	Antes 80750



**Variables Vigentes para Unidades Médicas  
en el Tercer Nivel de Atención**

<b>Variable</b>	<b>Clave del recurso</b>	<b>Nivel de Atención</b>	<b>Normativa</b>	<b>Comentarios/Atributos</b>
Área de Medicina Física y Rehabilitación (si, no)	80800	3	CUMAE/DUSR/CPSM A	
Módulo de Rehabilitación Integral (si, no)	80810	3	CUMAE/DUSR/CPSM A	
Cubículo de Compresas	80851	3	CUMAE/DUSR/CPSM A	
Cubículo Electroterapia	80852	3	CUMAE/DUSR/CPSM A	
Cubículo de Corrientes Interferenciales	80853	3	CUMAE/DUSR/CPSM A	
Área de Electroterapia	80854	3	CUMAE/DUSR/CPSM A	
Sistema de soporte para entrenamiento de marcha, LOKOMAT	80904	3	CUMAE/DUSR/CPSM A	
Equipo computarizado para simulación laboral, intermedio	80907	3	CUMAE/DUSR/CPSM A	
Sistema robotizado para entrenamiento de miembro superior (Armeo)	80909	3	CUMAE/DUSR/CPSM A	
Área de Mecanoterapia	80910	3	CUMAE/DUSR/CPSM A	Antes 80900
Gimnasio	80911	3	CUMAE/DUSR/CPSM A	Antes 80901
Isocinecia	80912	3	CUMAE/DUSR/CPSM A	Antes 80902
Marcha	80913	3	CUMAE/DUSR/CPSM A	Antes 80903
Cubículo de Hidroterapia Miembros Superiores	80951	3	CUMAE/DUSR/CPSM A	
Cubículo de Hidroterapia Miembros Inferiores	80952	3	CUMAE/DUSR/CPSM A	
Cubículo de Fluidoterapia Miembros Superiores	80953	3	CUMAE/DUSR/CPSM A	
Cubículo de Fluidoterapia	80954	3	CUMAE/DUSR/CPSM	



**Variables Vigentes para Unidades Médicas  
en el Tercer Nivel de Atención**

<b>Variable</b>	<b>Clave del recurso</b>	<b>Nivel de Atención</b>	<b>Normativa</b>	<b>Comentarios/Atributos</b>
Miembros Inferiores			A	
Cubículo Tina de Hubbard	80955	3	CUMAE/DUSR/CPSM A	
Cubículo de Tina Horizontal	80956	3	CUMAE/DUSR/CPSM A	
Cubículo Baño de Parafina	80957	3	CUMAE/DUSR/CPSM A	
Tanque Terapéutico	80958	3	CUMAE/DUSR/CPSM A	
Baños y Vestidores para Pacientes en Hidroterapia	80959	3	CUMAE/DUSR/CPSM A	
Área de Hidroterapia	80960	3	CUMAE/DUSR/CPSM A	Ahora 80950
Área de Terapia Ocupacional	81007	3	CUMAE/DUSR/CPSM A	Antes 81000
Actividades de la Vida Diaria	81008	3	CUMAE/DUSR/CPSM A	Antes 81001
Rehabilitación Cardíaca	81009	3	CUMAE/DUSR/CPSM A	Antes 81002
Higiene de Columna	81010	3	CUMAE/DUSR/CPSM A	Antes 81003
Simulación Laboral	81011	3	CUMAE/DUSR	Antes 81004
Reeducación laboral	81012	3	CST	Antes 81005
Niños	81013	3	CUMAE/DUSR	Antes 81006
Cámara Sonoamortiguada	81051	3	CUMAE/CPSMA	
Aparatos de Audiometría y Otoneurología	81052	3	CUMAE/CPSMA	
Electronistagmógrafo/ Videonistagmógrafo	81053	3	CUMAE/CPSMA	
Sillones de Giro	81054	3	CUMAE/CPSMA	
Área de Audiología y Otoneurología	81055	3	CUMAE/CPSMA	Antes 81050
Área de Terapia de Lenguaje (si, no)	81100	3	CUMAE/CPSMA	Ahora 81101
Área de Terapia de	81101	3	CUMAE/CPSMA	Antes 81100

Clave: 2B52-008-001

Clave: 2B52-B03-004



**Variables Vigentes para Unidades Médicas  
en el Tercer Nivel de Atención**

<b>Variable</b>	<b>Clave del recurso</b>	<b>Nivel de Atención</b>	<b>Normativa</b>	<b>Comentarios/Atributos</b>
Lenguaje				
Local de Espacios para Terapia Respiratoria, (Inhaloterapia)	81202	3	CUMAE/CPSMA	
Área de Espirometría	81203	3	CUMAE/CPSMA	Antes 81200
Área de Polisomnografía y Poligrafía adultos	81204	3	CUMAE/CPSMA	Antes 90011
Unidad de Cuidados Intensivos Respiratorios	81205	3	CUMAE/CPSMA	Antes 81201
Local de Diálisis	81251	3	CUMAE/CPSMA	
Área de Entrenamiento al Paciente de Diálisis	81252	3	CUMAE/CPSMA	
Área de Diálisis	81253	3	CUMAE/CPSMA	Antes 81250
Máquinas Hemodiálisis	81301	3	CUMAE/CPSMA	
Equipos Osmosis Inversa-Portátil	81302	3	CUMAE/CPSMA	
Área de Hemodiálisis	81303	3	CUMAE/CPSMA	Antes 81300
Equipo para terapia de reemplazo renal continuo (CRR)	81304	3	CUMAE/CPSMA	
Área de Quimioterapia	81351	3	CUMAE/CPSMA	Antes 81350
Cubículo Toma de Productos de Laboratorio Clínico	81401	3	CUMAE/CPSMA	
Peines de Laboratorio Clínico	81402	3	CUMAE/CPSMA	
Laboratorio de Cuidados Intensivos	81403	3	CUMAE/CPSMA	
Laboratorio de Hormonas	81404	3	CUMAE/CPSMA	
Cubículo Toma de Productos de Hormonas	81405	3	CUMAE/CPSMA	
Peines de Laboratorio de Hormonas	81406	3	CUMAE/CPSMA	
Peine de Laboratorio de Genética	81407	3	CUMAE/CPSMA	



**Variables Vigentes para Unidades Médicas  
en el Tercer Nivel de Atención**

<b>Variable</b>	<b>Clave del recurso</b>	<b>Nivel de Atención</b>	<b>Normativa</b>	<b>Comentarios/Atributos</b>
Peines de Laboratorio de Hemodinámica y Fisiología Cardiovascular	81408	3	CUMAE/CPSMA	
Peines de Laboratorio de Medicina Nuclear	81409	3	CUMAE/CPSMA	
Área de Laboratorio Clínico	81410	3	CUMAE/CPSMA	Antes 81400
Laboratorio de preparación de sucedáneos de leche humana	81411	3	CUMAE/CPSMA	
Sala de Hemodinamia	81412	3	CUMAE/CPSMA	
Peines de Laboratorio de Anatomía Patológica	81451	3	CUMAE/CPSMA	
Sala de Autopsia	81452	3	CUMAE/CPSMA	
Refrigerador de Cadáveres	81453	3	CUMAE/CPSMA	
Área de Anatomía Patológica	81455	3	CUMAE	Antes 81450
Área de Educación e Investigación Médica (si, no)	81500	3	CES	
Oficina de Educación e Investigación Médica (si, no)	81501	3	CES	
Aulas	81502	3	CES	
Auditorio	81505	3	CES/CPSMA	Antes 81504
Salas de Consulta Electrónica	81506	3	CES/CPSMA	
Salas de Lectura	81507	3	CES/CPSMA	
Centros de Documentación en Salud	81508	3	CES/CPSMA	
Centros de simulación para la excelencia clínica y quirúrgica	81509	3	CES/CPSMA	
Cubículo de Inyecciones y/o Curaciones	81550	3	CUMAE/CPSMA	
Cubículo de retiro de Yesos	81551	3	CUMAE/CPSMA	
Sala de Espera en Áreas Comunes	81553	3	CUMAE/CPSMA	



**Variables Vigentes para Unidades Médicas  
en el Tercer Nivel de Atención**

<b>Variable</b>	<b>Clave del recurso</b>	<b>Nivel de Atención</b>	<b>Normativa</b>	<b>Comentarios/Atributos</b>
Baños y Vestidores para Pacientes	81554	3	CUMAE/CPSMA	
Unidad de Cuidados Intensivos	81608	3	CES/CPSMA	Antes 80600
Unidad de Cuidados Intensivos de Adultos	81609	3	CES/CPSMA	Antes 80601
Unidad de Cuidados Intensivos Pediátricos	81610	3	CES/CPSMA	Antes 80602
Unidad de Cuidados Intensivos Neonatales	81611	3	CES/CPSMA	Antes 80603
Unidad de Cuidados intermedios	81612	3	CES/CPSMA	Antes 80604
Unidad Metabólica	81613	3	CES/CPSMA	Antes 80605
Unidad de Cuidados Intensivos para paciente Quemados	81614	3	CES/CPSMA	Antes 80606
Unidad de Trasplantes	81615	3	CES/CPSMA	Antes 80607
Área de presión negativa	81616	3	CUMAE/CPSMA	
Sala de Dictado de Médicos	81658	3	CUMAE/CES/CPSMA	
Oficina del Director UMAE/Director Médico	81712	3	CUMAE/CPSMA	Antes 81700
Oficina de Director Administrativo UMAE/Administrador	81713	3	CUMAE/CPSMA	Antes 81701
Oficina del Director Médico de UMAE/ Subdirector Médico	81714	3	CUMAE/CPSMA	Antes 81702
Oficina de Jefatura de División	81715	3	CUMAE/CPSMA	Antes 81703
Oficina del Coordinador Clínico	81716	3	CUMAE/CPSMA	Antes 81704
Oficina de Jefatura de Servicio/Especialidad en UMAE	81717	3	CUMAE/CPSMA	Antes 81705
Oficina de Directora de Enfermería en UMAE	81718	3	CUMAE/CPSMA	Antes 81706

Clave: 2B52-008-001

Clave: 2B52-B03-004





**Variables Vigentes para Unidades Médicas  
en el Tercer Nivel de Atención**

<b>Variable</b>	<b>Clave del recurso</b>	<b>Nivel de Atención</b>	<b>Normativa</b>	<b>Comentarios/Atributos</b>
Oficina de Jefatura de Enfermeras	81719	3	CUMAE/CPSMA	Antes 81707
Oficina de Ingeniería Biomédica	81720	3	CUMAE/CPSMA	Antes 81708
Oficina de Nutrición y Dietética	81721	3	CUMAE/CPSMA	Antes 81709
Oficina de Personal	81724	3	CUMAE/CPSMA	Antes 81711
Centrales de Monitoreo	81750	3	CUMAE/CPSMA	
Monitores de Signos Vitales	81751	3	CUMAE/CPSMA	
Colposcopios	81752	3	CUMAE/CPSMA	
Unidades de oftalmología/optometría	81753	3	CUMAE/CPSMA	
Unidades de facoemulsión	81755	3	CUMAE/CPSMA	
Láser YAG, Nd YAG, CO2	81756	3	CUMAE/CPSMA	
Bombas de infusión	81757	3	CUMAE/CPSMA	
Calorímetros	81758	3	CUMAE/CPSMA	
Cámaras hiperbáricas	81759	3	CUMAE/CPSMA	
Laparoscopios	81760	3	CUMAE/CPSMA	
Carro de paro con desfibrilador	81762	3	CUMAE/CPSMA	
Carro recolector de desechos hospitalarios	81763	3	CUMAE/CPSMA	
Equipos de cómputo	81764	3	DIDT	
Impresoras	81765	3	DIDT	
Cámara para fondo de ojo no midriática	81766	3	CUMAE/CPSMA	Antes 81754
Cámara digital no midriática para fondo de ojo	81767	3	CUMAE/CPSMA	
Campímetro computarizado	81768	3	CUMAE/CPSMA	
Unidad de Criocirugía Ginecológica	81769	3	CUMAE/CPSMA	
Monitor de signos vitales para el traslado del paciente	81770	3	Autosuma	Antes 90022
Broncoscopio	81778	3	CUMAE/CPSMA	



**Variables Vigentes para Unidades Médicas  
en el Tercer Nivel de Atención**

<b>Variable</b>	<b>Clave del recurso</b>	<b>Nivel de Atención</b>	<b>Normativa</b>	<b>Comentarios/Atributos</b>
Cámara de centelleo de dos detectores de ángulo variable de aplicación general	81779	3	CUMAE/CPSMA	
Colonoscopio	81780	3	CUMAE/CPSMA	
Cistoureteroscopia	81781	3	CUMAE/CPSMA	
Esofagogastroduodenoscopia	81782	3	CUMAE/CPSMA	
Laringoscopia	81784	3	CUMAE/CPSMA	
Máquina de anestesia	81785	3	CUMAE/CPSMA	
Mesa de operación de la cirugía bariátrica	81786	3	CUMAE/CPSMA	
Nasofaringofibroscopia	81787	3	CUMAE/CPSMA	
Pistola para biopsia percutánea	81788	3	CUMAE/CPSMA	
Rectosigmoidoscopia	81789	3	CUMAE/CPSMA	
Sistema de Biopsia mamaria auto contenida asistida por vacío	81790	3	CUMAE/CPSMA	
Mediastinoscopia	81791	3	CUMAE/CPSMA	
Banco de Sangre	81805	3	CUMAE/CPSMA	Antes 81800
Puesto de Sangrado	81806	3	CUMAE/CPSMA	Antes 80801
Depósito de Sangre	81807	3	CUMAE	Antes 81802
Servicio de transfusión sanguínea	81808	3	CUMAE	Antes 81803
Área de Aféresis	81809	3	CUMAE	Antes 81804
Total de Ventiladores No Invasivos y Ventiladores Mecánicos Invasivos de Soporte de Vida	81810	3	CUMAE/CPSMA	Antes 81761 y 81771
Total de ventiladores Mecánicos para soporte de vida	81820	3	CUMAE/CPSMA	
Ventilador Mecánico Neonatal-Pediátrico-Adulto	81821	3	CUMAE/CPSMA	

Clave: 2B52-008-001

Clave: 2B52-B03-004



**Variables Vigentes para Unidades Médicas  
en el Tercer Nivel de Atención**

<b>Variable</b>	<b>Clave del recurso</b>	<b>Nivel de Atención</b>	<b>Normativa</b>	<b>Comentarios/Atributos</b>
Ventilador Mecánico Neonatal-Pediátrico	81822	3	CUMAE/CPSMA	
Ventilador Mecánico Pediátrico-Adulto	81823	3	CUMAE/CPSMA	
Ventilador de alta frecuencia oscilatoria pediátrico-neonatal	81824	3	CUMAE/CPSMA	
Ventilador de alta frecuencia oscilatoria adulto-pediátrico	81825	3	CUMAE/CPSMA	
Total de Ventiladores no invasivos (BIPAP y CPAP)	81830	3	CUMAE/CPSMA	
Ventilador no invasivo neonatal	81831	3	CUMAE/CPSMA	
Ventilador no invasivo adulto-pediátrico	81832	3	CUMAE/CPSMA	
Total Ventiladores soporte de vida de traslado	81840	3	CUMAE/CPSMA	
Ventilador de traslado neonatal	81841	3	CUMAE/CPSMA	
Ventilador de traslado pediátrico-adulto	81842	3	CUMAE/CPSMA	
Internet (si, no)	81852	3	DIDT	
Telemedicina (si, no)	81853	3	DIDT	
Red de Datos (si, no)	81854	3	DIDT	
Agua potable de la red municipal (si, no)	81858	3	CUMAE/CCSG	
Cisterna (si, no)	81859	3	CUMAE/CCSG	
Drenaje (si, no)	81860	3	CUMAE/CCSG/CPSMA	
Planta Eléctrica (si, no)	81861	3	CUMAE/CCSG	
Pozo de Agua (si, no)	81862	3	CUMAE/CCSG	
Sistema de Reciclaje de Agua (si, no)	81863	3	CUMAE/CCSG	
Resguardo de Servicios de Telecomunicaciones	81865	3	DIDT	Antes 80108



**Variables Vigentes para Unidades Médicas  
en el Tercer Nivel de Atención**

<b>Variable</b>	<b>Clave del recurso</b>	<b>Nivel de Atención</b>	<b>Normativa</b>	<b>Comentarios/Atributos</b>
Principal				
Área de Resguardo de Servicios de Telecomunicaciones Secundario	81866	3	DIDT	
Ancho de Banda en Mbps	81867	3	DIDT	Antes 81855
Enlace Satelital	81868	3	DIDT	Antes 81856
Telefonía convencional	81869	3	DIDT	Antes 81857
Ambulancias	81900	3	CUMAE/CCSG/CPSM A	
Ambulancias equipadas	81901	3	CUMAE/CCSG/CPSM A	
Otros vehículos automotores	81903	3	CUMAE/CCSG	



**Variables No Vigentes para Unidades Médicas  
en el Tercer Nivel de Atención**

<b>Variable</b>	<b>Clave del recurso</b>	<b>Nivel de Atención</b>	<b>Normativa</b>	<b>Comentarios/Atributos</b>
Cama de Preeclampsia Eclampsia	51206	3	CUMAE	Baja
Cama de Embarazo de Alto Riesgo	51207	3	CUMAE	Baja
Cama Gerontología	51900	3	CUMAE	Baja
Total de Camas y Cunas de Pediatría Médica	52200	3	CUMAE	Sumatoria
Total de Camas de Pediatría Médica	52300	3	CUMAE	Sumatoria
Cama de Pediatría Médica	52301	3	CUMAE	
Cama de Cardiología Pediátrica	52302	3	CUMAE	
Cama de Dermatología Pediátrica	52303	3	CUMAE	
Cama de Endocrinología Pediátrica	52304	3	CUMAE	
Cama de Gastroenterología Pediátrica	52306	3	CUMAE	
Cama de Genética Pediátrica	52307	3	CUMAE	
Cama de Hematología Pediátrica	52308	3	CUMAE	
Cama de Infectología Pediátrica	52309	3	CUMAE	
Cama de Medicina Interna Pediátrica	52311	3	CUMAE	
Cama de Nefrología Pediátrica	52312	3	CUMAE	
Cama de Neumología Pediátrica	52313	3	CUMAE	
Cama de Neurología Pediátrica	52314	3	CUMAE	
Cama de Oncología Pediátrica	52315	3	CUMAE	
Cama de Reumatología Pediátrica	52317	3	CUMAE	



**Variables No Vigentes para Unidades Médicas  
en el Tercer Nivel de Atención**

<b>Variable</b>	<b>Clave del recurso</b>	<b>Nivel de Atención</b>	<b>Normativa</b>	<b>Comentarios/Atributos</b>
Cama de Salud mental y Psiquiatría Pediátrica	52318	3	CUMAE	
Cuna de Pediatría Médica	52401	3	CUMAE	
Cuna de Cardiología Pediátrica	52402	3	CUMAE	
Cuna de Dermatología Pediátrica	52403	3	CUMAE	
Cuna de Endocrinología Pediátrica	52404	3	CUMAE	
Cuna de Gastroenterología Pediátrica	52405	3	CUMAE	
Cuna de Genética Pediátrica	52406	3	CUMAE	
Cuna de Hematología Pediátrica	52407	3	CUMAE	
Cuna de Infectología Pediátrica	52408	3	CUMAE	
Cuna de Lactantes	52409	3	CUMAE	
Cuna de Medicina Interna Pediátrica	52410	3	CUMAE	
Cuna de Nefrología Pediátrica	52411	3	CUMAE	
Cuna de Neumología Pediátrica	52412	3	CUMAE	
Cuna de Neurología Pediátrica	52413	3	CUMAE	
Cuna de Oncología Pediátrica	52414	3	CUMAE	
Cuna de Reumatología Pediátrica	52416	3	CUMAE	
Cuna de Salud mental y psiquiatría Pediátrica	52417	3	CUMAE	
Cuna de Neonatología	52418	3	CUMAE	
Cuna de Calor Radiante Prematuros no patológicos	52501	3	CUMAE	Baja
Incubadora para	52601	3	CUMAE	Baja



**Variables No Vigentes para Unidades Médicas  
en el Tercer Nivel de Atención**

<b>Variable</b>	<b>Clave del recurso</b>	<b>Nivel de Atención</b>	<b>Normativa</b>	<b>Comentarios/Atributos</b>
Prematuros no Patológicos				
Incubadoras con fototerapia	52701	3	CUMAE	Baja
Total de Camas de Proctología	52800	3	CUMAE	Sumatoria
Cama de Colon y Recto	52801	3	CUMAE	
Cama de Fracturas	53214	3	CUMAE	Ahora 53201
Cama y/o Cuna de Cirugía Gastroembrionaria	53605	3	CUMAE	
Cama en Unidad de Trasplantes Adultos	53903	3	CUMAE	
Cama en Unidad de Trasplantes Pediátrico	53904	3	CUMAE	
Otras Cama Censables	54500	3	CUMAE	Baja
Cama de Urgencias Médicas Corta Estancia	60104	3	CUMAE	Antes 60101
Cama de Urgencias Médicas Observación de Corta Estancia y Preparación Adultos (antes intermedia)	60203	3	CUMAE	
Cama de Admisión Continua Observación Adultos	60403	3	CUMAE	Baja
Cama de Admisión Continua Observación Oftalmológicas	60404	3	CUMAE	Ahora 60401
Cama de Recuperación Post-Parto	60502	3	CUMAE	Baja
Cama de Recuperación Post-Parto (PBR)	60503	3	CUMAE	Baja
Recién Nacido Sano (cunero fisiológico)	60600	3	CUMAE	Baja
Cuna de calor radiante en prematuros	60701	3	CUMAE	
Cuna de calor radiante en cunero patológico	60702	3	CUMAE	



**Variables No Vigentes para Unidades Médicas  
en el Tercer Nivel de Atención**

<b>Variable</b>	<b>Clave del recurso</b>	<b>Nivel de Atención</b>	<b>Normativa</b>	<b>Comentarios/Atributos</b>
Cama en área de terapia Intermedia	61305	3	CUMAE	Baja
Cama/Cuna de Cuidados Intensivos Pediátricos	61401	3	CUMAE	
Cuna de Cuidados Intensivos Pediátricos	61402	3	CUMAE	
Cama de Cuidados Intensivos Postquirúrgica Pediátrica	61403	3	CUMAE	Baja
Incubadora de Traslado	61406	3	CUMAE	
Otras Camas No Censables	61700	3	CUMAE	Baja
Consultorio de Atención Médica Continua para Adultos	71001	3	CUMAE	Baja
Consultorio de Atención Médica Continua para Menores	71002	3	CUMAE	Baja
Consultorio de Medicina Materno Fetal	72703	3	CUMAE	Baja
Consultorio de Preeclampsia Eclampsia	72704	3	CUMAE	Baja
Consultorio de Complicación 1a. Mitad Embarazo	72705	3	CUMAE	Baja
Consultorio de Complicación 2a. Mitad Embarazo	72706	3	CUMAE	Baja
Consultorio de Gerontología	73400	3	CUMAE	Baja
Total de Consultorios de Oftalmología	73500	3	CUMAE	Sumatoria
Consultorio de Oftalmología Segmento Anterior	73502	3	CUMAE	Baja
Consultorio de Oftalmología Segmento	73503	3	CUMAE	Baja





**Variables No Vigentes para Unidades Médicas  
en el Tercer Nivel de Atención**

<b>Variable</b>	<b>Clave del recurso</b>	<b>Nivel de Atención</b>	<b>Normativa</b>	<b>Comentarios/Atributos</b>
Posterior				
Total de Consultorios de Proctología	74000	3	CUMAE	Sumatoria
Consultorio de Colon y Recto	74001	3	CUMAE	
Consultorio de Psiquiatría Adultos	74102	3	CUMAE	Baja
Consultorio de Fracturas	74315	3	CUMAE	Ahora 74301
Consultorio de Cirugía Gastroembrionaria	74905	3	CUMAE	Baja
Consultorio de Endoscopia Neumológica	76800	3	CUMAE	Baja
Consultorio de Endoscopia de Vías Digestivas Altas	76900	3	CUMAE	
Consultorio de Endoscopia de Vías Digestivas Bajas	77000	3	CUMAE	
Consultorio de Salud en el Trabajo	77100	3	CUMAE	
Otros Consultorios	77200	3	CUMAE	Baja
Área de Hospitalización (si, no)	80000	3	CUMAE	Ahora 80015
Admisión Hospitalaria (si, no)	80001	3	CUMAE	Ahora 80016
Central de Equipo y Esterilización	80005	3	CUMAE	Ahora 80020
Sala de Choque/Reanimación en Hospitalización	80007	3	CUMAE	Ahora 80017
Nutrición Parenteral (si, no)	80009	3	CUMAE	Ahora 80018
Banco de Leche (si, no)	80010	3	CUMAE	Ahora 80019
Área de "Sigamos Aprendiendo en el Hospital" (si, no)	80011	3	CUMAE	Ahora 80022
Área de Dormitorio o Cuarto de Médico (si, no)	80012	3	CES	Ahora 80023



**Variables No Vigentes para Unidades Médicas  
en el Tercer Nivel de Atención**

<b>Variable</b>	<b>Clave del recurso</b>	<b>Nivel de Atención</b>	<b>Normativa</b>	<b>Comentarios/Atributos</b>
Servicio de Nutrición y Dietética (si, no)	80013	3	CUMAE	Ahora 80021
Área de Información Médica y Archivo Clínico (ARIMAC) (si, no)	80104	3	DIS	Ahora 80117
Archivo Clínico Centralizado	80106	3	DIS	Baja
Archivo Clínico Descentralizado	80107	3	DIS	Baja
Área de Resguardo de Servidor de Datos	80108	3	DIDT	Ahora 81865
Admisión Continua (si, no)	80305	3	CUMAE	Ahora 80309
Observación Admisión Continua (si, no)	80306	3	CUMAE	Ahora 80310
Área de Choque en Urgencias (si, no)	80307	3	CUMAE	Ahora 80311
Área Quirúrgica (si, no)	80350	3	CUMAE	Ahora 80363
Área de Preparación de Pacientes Común para Quirófano y Endoscopías (si, no)	80352	3	CUMAE	Ahora 80362
Sala de Operaciones (Quirófano)	80353	3	CUMAE	Ahora 80364
Área de Tococirugía (si, no)	80400	3	CUMAE	Ahora 80406
Sala de Operaciones de Tococirugía (Quirófano)	80401	3	CUMAE	Ahora 80407
Balones de contra expulsión (si, no)	80504	3	CUMAE	Baja
Equipo para Monitoreo/Hemodinámia	80506	3	CUMAE	Ahora 80513
Resonancia Magnética	80553	3	CUMAE	Ahora 80655
Área de Tomografía Axial Computarizada (si, no)	80600	3	CUMAE	Baja
Aparatos de Tomografía Axial Computarizada	80601	3	CUMAE	Ahora 80602



**Variables No Vigentes para Unidades Médicas  
en el Tercer Nivel de Atención**

<b>Variable</b>	<b>Clave del recurso</b>	<b>Nivel de Atención</b>	<b>Normativa</b>	<b>Comentarios/Atributos</b>
Área de Radiodiagnóstico (si, no)	80650	3	CUMAE	Ahora 80671
Área de Radioterapia (si, no)	80700	3	CUMAE	Ahora 80721
Área de Electrodiagnóstico (si, no)	80750	3	CUMAE	Ahora 80761
Área de Electroterapia (si, no)	80850	3	CUMAE/DUSR/CPSMA	
Área de Mecanoterapia (si, no)	80900	3	CUMAE/DUSR/CPSMA	Ahora 80910
Gimnasio (si, no)	80901	3	CUMAE/DUSR/CPSMA	Ahora 80911
Isocinecia (si, no)	80902	3	CUMAE/DUSR/CPSMA	Ahora 80912
Marcha (si, no)	80903	3	CUMAE/DUSR/CPSMA	Ahora 80913
Área de Hidroterapia (si, no)	80950	3	CUMAE/DUSR/CPSMA	Ahora 80960
Área de Terapia Ocupacional (si, no)	81000	3	CUMAE/DUSR/CPSMA	Ahora 81007
Actividades de la Vida Diaria (si, no)	81001	3	CUMAE/DUSR/CPSMA	Ahora 81008
Rehabilitación Cardíaca (si, no)	81002	3	CUMAE/DUSR/CPSMA	Ahora 81009
Higiene de Columna (si, no)	81003	3	CUMAE/DUSR/CPSMA	Ahora 81010
Simulación Laboral (si, no)	81004	3	CUMAE/DUSR	Ahora 81011
Reeducación laboral (si, no)	81005	3	CST	Ahora 81012
Niños (si, no)	81006	3	CUMAE/DUSR/CPSMA	Ahora 81013
Área de Audiología y Otoneurología (si, no)	81050	3	CUMAE/CPSMA	Ahora 81055
Área de Espirometría (si, no)	81200	3	CUMAE	Ahora 81203
Unidad de Cuidados Intensivos Respiratorios (si, no)	81201	3	CUMAE/CPSMA	Ahora 81205
Área de Diálisis (si, no)	81250	3	CUMAE	Ahora 81253
Área de Hemodiálisis (si, no)	81300	3	CUMAE	Ahora 81303



**Variables No Vigentes para Unidades Médicas  
en el Tercer Nivel de Atención**

<b>Variable</b>	<b>Clave del recurso</b>	<b>Nivel de Atención</b>	<b>Normativa</b>	<b>Comentarios/Atributos</b>
no)				
Área de Quimioterapia (si, no)	81350	3	CUMAE/CPSMA	Ahora 81351
Área de Laboratorio Clínico (si, no)	81400	3	CUMAE	Ahora 81410
Área de Anatomía Patológica (si, no)	81450	3	CUMAE	Ahora 81455
Bibliohemeroteca (si, no)	81503	3	CES	Baja
Auditorio (si, no)	81504	3	CES	Ahora 81505
Unidad de Cuidados Intensivos (si, no)	81600	3	CUMAE	Ahora 81608
Unidad de Cuidados Intensivos de Adultos (si, no)	81601	3	CUMAE	Ahora 81609
Unidad de Cuidados Intensivos Pediátricos (si, no)	81602	3	CUMAE	Ahora 81610
Unidad de Cuidados Intensivos Neonatales (si, no)	81603	3	CUMAE	Ahora 81611
Unidad de Cuidados intermedios (si, no)	81604	3	CUMAE	Ahora 81612
Unidad Metabólica (si, no)	81605	3	CUMAE	Ahora 81613
Unidad de Quemados (si, no)	81606	3	CUMAE	Ahora 81614
Unidad de Trasplantes (si, no)	81607	3	CUMAE	Ahora 81615
Sala de Dictado de Médicos de Hospitalización	81650	3	CUMAE	Ahora 81658
Sala de Dictado de Médicos de Urgencias	81651	3	CUMAE	Ahora 81658
Sala de Dictado de Médicos de Área Quirúrgica	81652	3	CUMAE	Ahora 81658
Sala de Dictado de Médicos de Cirugía	81653	3	CUMAE	Ahora 81658



**Variables No Vigentes para Unidades Médicas  
en el Tercer Nivel de Atención**

<b>Variable</b>	<b>Clave del recurso</b>	<b>Nivel de Atención</b>	<b>Normativa</b>	<b>Comentarios/Atributos</b>
Ambulatoria				
Sala de Dictado de Médicos de Puerperio de Bajo Riesgo	81654	3	CUMAE	Ahora 81658
Sala de Dictado de Médicos de Endoscopia	81655	3	CUMAE	Ahora 81658
Sala de Dictado de Médicos de Hemodiálisis	81656	3	CUMAE	Ahora 81658
Sala de Dictado de Médicos de Quimioterapia	81657	3	CUMAE	Ahora 81658
Oficina del Director UMAE/Director Médico (si, no)	81700	3	CUMAE	Ahora 81712
Oficina de Director Administrativo UMAE/Administrador (si, no)	81701	3	CUMAE	Ahora 81713
Oficina del Director Médico de UMAE/ Subdirector Médico (si, no)	81702	3	CUMAE	Ahora 81714
Oficina de Jefatura de División (si, no)	81703	3	CUMAE	Ahora 81715
Oficina del Coordinador Clínico (si, no)	81704	3	CUMAE	Ahora 81716
Oficina de Jefatura de Servicio/Especialidad en UMAE (si, no)	81705	3	CUMAE	Ahora 81717
Oficina de Directora de Enfermería en UMAE (si, no)	81706	3	CUMAE	Ahora 81718
Oficina de Jefatura de Enfermeras (si, no)	81707	3	CUMAE	Ahora 81719
Oficina de Ingeniería Biomédica (si, no)	81708	3	CUMAE	Ahora 81720
Oficina de Nutrición y Dietética (si, no)	81709	3	CUMAE	Ahora 81721



**Variables No Vigentes para Unidades Médicas  
en el Tercer Nivel de Atención**

<b>Variable</b>	<b>Clave del recurso</b>	<b>Nivel de Atención</b>	<b>Normativa</b>	<b>Comentarios/Atributos</b>
Oficina de Seguridad en el Trabajo (si, no)	81710	3	CUMAE	Baja
Oficina de Personal (si, no)	81711	3	CUMAE	Ahora 81723
Cámaras para fondo de ojo	81754	3	CUMAE	Ahora 81766
Ventiladores	81761	3	CUMAE	Baja
Ventiladores de Soporte de Vida adultos	81773	3	CUMAE/CPSMA	Antes 81761
Ventiladores de Soporte de Vida para Neonatos	81774	3	CUMAE/CPSMA	Antes 81761
Banco de Sangre (si, no)	81800	3	CUMAE	Ahora 81805
Puesto de Sangrado (si, no)	81801	3	CUMAE	Ahora 81806
Depósito de Sangre (si, no)	81802	3	CUMAE	Ahora 81807
Servicio de transfusión sanguínea (si, no)	81803	3	CUMAE	Ahora 81808
Área de Aféresis (si, no)	81804	3	CUMAE	Ahora 81809
Servicio Integral de Laboratorio (si, no)	81850	3	CUMAE	Ahora 81864
Expediente clínico electrónico (si, no)	81851	3	DIS	Baja
Ancho de Banda en Kbps	81855	3	DIDT	Ahora 81867
Radio (si, no)	81856	3	DIDT	Ahora 81868
Red de Voz (si, no)	81857	3	DIDT	Ahora 81869
Servicio Integral de Laboratorio	81864	3	CUMAE/CPSMA	Antes 81850
Unidades de atención móviles	81902	3	CUMAE/CCSG	Baja
Laboratorio de Salud en el Trabajo	81950	3	CST	Baja
Centro Regional de Seguridad en el Trabajo, Capacitación y Productividad (CRESTCAP)	81951	3	CST	Baja
Salas de Dictado	90000	3	CUMAE	Ahora 81658



**Variables No Vigentes para Unidades Médicas  
en el Tercer Nivel de Atención**

<b>Variable</b>	<b>Clave del recurso</b>	<b>Nivel de Atención</b>	<b>Normativa</b>	<b>Comentarios/Atributos</b>
Módulo de la División de Salud en el Trabajo	90002	3	CST	Ahora 81952
Módulo de la Coordinación Clínica de Salud en el Trabajo	90003	3	CST	Ahora 81953
Módulo de Enfermería Especialista en Geriatría	90009	3	CUMAE	Ahora 80024
Cubículo para Clínica de Heridas	90010	3	CUMAE	Ahora 80025
Ventiladores de soporte de vida	90022	3	CUMAE/CPSMA	Ahora 81770



**ANEXO 2**

**Glosario de términos de los Recursos Materiales de la Unidad Médica en Servicio  
2B52-008-002**





**ANEXO 2**

**Glosario de términos de los Recursos Materiales de la Unidad Médica en Servicio**

NOTA: Las actualizaciones de este glosario será emitido por las normativas médicas a través de oficios circulares y publicada en el Sistema de información para la actualización del Inventario Físico de Unidades.

<b>Variable</b>	<b>Descripción</b>
00050 Superficie total en metros cuadrados	Se incluyen todos los metros cuadrados que estén dentro del perímetro de la vivienda.
00051 Superficie construida en metros cuadrados	Superficie construida en metros cuadrados. Se incluyen todos los metros cuadrados que estén dentro del perímetro de la vivienda, se calcula con la suma total de áreas cubiertas o techadas del inmueble.
50100 Total de Camas Censables de la unidad	Total de Camas Censable. Cama Censable: Es la cama de servicio, instalada en el área de hospitalización para el uso regular de pacientes internos; debe contar con los recursos indispensables de espacio y personal para la atención médica, es controlada por el servicio de admisión de la unidad y se asigna al paciente en el momento de su ingreso hospitalario para ser sometido a observación, diagnóstico, cuidado o tratamiento. Es la única que produce egresos hospitalarios sobre los cuales se genera información estadística de ocupación y días estancia.
50200 Cama de Alergia e Inmunología	Cama Censable disponible para la atención continua de pacientes, admitidos para observación, cuidado, diagnóstico o tratamiento médico, en el Servicio de Alergia e Inmunología. Alergia: Respuesta inmunitaria excesiva provocada en individuos hipersensibles por la acción de determinadas sustancias, especialmente ambientales. Inmunología: Estudio de la inmunidad biológica y sus aplicaciones. Parte de la medicina que estudia los problemas relativos a la inmunidad.
50300 Cama de Audiología y Otoneurología	Cama censable disponible para Audiología y Otoneurología. Audiología: Disciplina que estudia la audición y sus trastornos. Otoneurología: es la subespecialidad de la Otología que se dedica al estudio de la interfaz entre el oído interno y el cerebro.
50400 Cama de Angiología	Cama Censable para dar consulta en el Servicio de Angiología. Angiología: Parte de la medicina que estudia lo relativo a los vasos sanguíneos y linfáticos.
50500 Cama de Cirugía	Cama Censable para dar consulta en el Servicio de Cirugía

Clave: 2B52-008-002



## ANEXO 2

### Glosario de términos de los Recursos Materiales de la Unidad Médica en Servicio

NOTA: Las actualizaciones de este glosario será emitido por las normativas médicas a través de oficios circulares y publicada en el Sistema de información para la actualización del Inventario Físico de Unidades.

Variable	Descripción
Maxilofacial	Maxilofacial. Cirugía maxilofacial: Es la especialidad médico-quirúrgica que se ocupa de la prevención, estudio, diagnóstico, tratamiento y rehabilitación de la patología de la boca, cara y territorio cráneo facial, así como los órganos y estructuras cervicales relacionadas con las mismas.
50600 Cama de Cardiología	Cama Censable para dar consulta en los Servicios de Cardiología. Cardiología: Estudio del corazón y de sus funciones y enfermedades
50700 Cama de Cirugía Cardiovascular y Torácica	Cama Censable para dar consulta en los Servicios de Cirugía Cardiovascular y Torácica. Cirugía Cardiovascular: Intervenciones quirúrgicas relacionadas con el corazón y vasos sanguíneos. Cirugía Torácica: Intervención quirúrgica relativa a la cavidad formada por las vértebras, costillas y esternón, limitada en su parte inferior con el diafragma y que contiene el corazón y los pulmones
50800 Cama de Cirugía General	Cama Censable disponible para la atención continua de pacientes, admitidos para observación, cuidado, diagnóstico o tratamiento médico en el Servicio de Cirugía General. Cirugía General: Intervención quirúrgica relativa a cualquier parte u órgano del cuerpo.
50900 Cama de Dermatología	Cama Censable disponible para la atención continua de pacientes, admitidos para observación, cuidado, diagnóstico o tratamiento médico, en el Servicio de Dermatología. Dermatología: Tratado o estudio de las enfermedades de la piel y sus anexos.
51000 Cama de Endocrinología	Cama Censable disponible para la atención continua de pacientes, admitidos para observación, cuidado, diagnóstico o tratamiento médico, en el Servicio de Endocrinología. Endocrinología: Parte de la biología y de la Medicina que estudia el desarrollo, las funciones y las afecciones de las glándulas de secreción interna
51100 Cama de Gastroenterología	Cama Censable disponible para la atención continua de pacientes, admitidos para observación, cuidado, diagnóstico o tratamiento médico, en el Servicio de Gastroenterología.

Clave: 2B52-008-002



## ANEXO 2

### Glosario de términos de los Recursos Materiales de la Unidad Médica en Servicio

NOTA: Las actualizaciones de este glosario será emitido por las normativas médicas a través de oficios circulares y publicada en el Sistema de información para la actualización del Inventario Físico de Unidades.

Variable	Descripción
	Gastroenterología: Rama de la medicina que se ocupa del estudio y tratamiento del aparato digestivo: esófago, estómago e intestinos.
51200 Total de Camas de Ginecología y Obstetricia	Total de Camas Censable disponible para la atención continua de pacientes, admitidos para observación, cuidado, diagnóstico o tratamiento médico, en el Servicio de Gineco - Obstetricia. Ginecología: Rama de la medicina que trata del aparato reproductor femenino y de sus enfermedades. Obstetricia: Rama de la medicina que trata de la gestación, el parto y el puerperio.
51201 Cama de Ginecología	Cama Censable disponible para la atención continua de pacientes, admitidos para observación, cuidado, diagnóstico o tratamiento médico, en el Servicio de Ginecología. Ginecología: Rama de la medicina que trata del aparato reproductor femenino y de sus enfermedades.
51202 Cama de Biología de la Reproducción	Cama Censable disponible para la atención continua de pacientes, admitidos para observación, cuidado, diagnóstico o tratamiento médico, en el Servicio de Biología Reproductiva. Biología de la reproducción: Rama de la medicina que previene, diagnostica y trata a pacientes con problemas de infertilidad, control natal, climaterio y menopausia. Aplica procedimientos tecnológicos (endoscopia, microcirugía, ultrasonido y reproducción asistida).
51203 Cama de Obstetricia	Cama Censable disponible para la atención continua de pacientes, admitidos para observación, cuidado, diagnóstico o tratamiento médico, en el Servicio de Obstetricia. Obstetricia: Rama de la medicina que trata de la gestación, el parto y el puerperio.
51204 Cama de Perinatología	Cama Censable disponible para la atención continua de pacientes, admitidos para observación, cuidado, diagnóstico o tratamiento médico, en el Servicio de Perinatología. Perinatología: Rama de la gineco-obstetricia que se encarga

Clave: 2B52-008-002



## ANEXO 2

### Glosario de términos de los Recursos Materiales de la Unidad Médica en Servicio

NOTA: Las actualizaciones de este glosario será emitido por las normativas médicas a través de oficios circulares y publicada en el Sistema de información para la actualización del Inventario Físico de Unidades.

Variable	Descripción
	del estudio y control de los embarazos de alto riesgo, durante todo el embarazo y el parto y el control posterior.
51205 Cama de Medicina Materno Fetal	Cama Censable disponible para la atención continua de pacientes, admitidos para observación, cuidado, diagnóstico o tratamiento médico, en el Servicio de Medicina Materno Fetal. Medicina Materno Fetal: Rama de la medicina que se dedica principalmente al estudio del feto en el ambiente intrauterino.
51300 Cama de Hematología	Cama Censable disponible para la atención continua de pacientes, admitidos para observación, cuidado, diagnóstico o tratamiento médico, en el Servicio de Hematología. Hematología: Estudio de la sangre y de los órganos que la producen, en particular el que se refiere a los trastornos patológicos de la sangre
51400 Cama de Infectología	Cama Censable disponible para la atención continua de pacientes, admitidos para observación, cuidado, diagnóstico o tratamiento médico, en el Servicio de Infectología. Infectología: Es una especialidad médica que se encarga del estudio, prevención, diagnóstico y tratamiento de las enfermedades producidas por agentes infecciosos (bacterias, virus, hongos y parásitos).
51500 Cama de Medicina Interna	Cama Censable disponible para la atención continua de pacientes, admitidos para observación, cuidado, diagnóstico o tratamiento médico, en el Servicio de Medicina Interna. Medicina Interna: especialidad médica que estudia y trata las enfermedades generales que no suelen ser objeto de Cirugía.
51600 Cama de Nefrología	Cama Censable disponible para la atención continua de pacientes, admitidos para observación, cuidado, diagnóstico o tratamiento médico, en el Servicio de Nefrología. Nefrología: Rama de la medicina que estudia el riñón y sus enfermedades.
51700 Cama de Neumología	Cama Censable disponible para la atención continua de pacientes, admitidos para observación, cuidado, diagnóstico o tratamiento médico, en el Servicio de Neumología.

Clave: 2B52-008-002



**ANEXO 2**

**Glosario de términos de los Recursos Materiales de la Unidad Médica en Servicio**

NOTA: Las actualizaciones de este glosario será emitido por las normativas médicas a través de oficios circulares y publicada en el Sistema de información para la actualización del Inventario Físico de Unidades.

<b>Variable</b>	<b>Descripción</b>
	Neumología: Estudio o trato de las enfermedades de los pulmones o vías respiratorias en general.
51800 Cama de Neurología	Cama Censable disponible para la atención continua de pacientes, admitidos para observación, cuidado, diagnóstico o tratamiento médico, en el Servicio de Neurología. Neurología: Estudio del sistema nervioso y de sus enfermedades.
52000 Cama de Oftalmología	Cama Censable disponible para la atención continua de pacientes, admitidos para observación, cuidado, diagnóstico o tratamiento médico, en el Servicio de Oftalmología. Oftalmología: Rama de la medicina que trata las enfermedades de los ojos.
52100 Cama de Otorrinolaringología	Cama Censable disponible para la atención continua de pacientes, admitidos para observación, cuidado, diagnóstico o tratamiento médico, en el Servicio de Otorrinolaringología. Otorrinolaringología: Parte de la patología que trata de las enfermedades del oído, nariz y laringe.
52305 Cama de Escolares y Adolescentes	Cama Censable disponible para la atención continua de pacientes, admitidos para observación, cuidado, diagnóstico o tratamiento médico a Escolares y Adolescentes. Escolares y Adolescentes: Paciente con más de 6 años hasta los 17.
52310 Cama/Cuna de Lactantes	Cama Censable disponible para la atención continua de pacientes, admitidos para observación, cuidado, diagnóstico o tratamiento médico a Lactantes (12 semanas a 2 años)
52316 Cama/Cuna de Preescolares	Cama Censable disponible para la atención continua de pacientes, admitidos para observación, cuidado, diagnóstico o tratamiento médico a Preescolares. Preescolares: Paciente con edad comprendida entre 2 y 6 años.
52400 Total de Incubadoras y Cunas de Calor Radiante	Total de Cunas Censables disponibles para la atención continua de pacientes, admitidos para observación, cuidado, diagnóstico o tratamiento médico, en el Servicio de Pediatría Médica.
52500 Incubadora en	Cuna Censable disponible para la atención continua de

Clave: 2B52-008-002



## ANEXO 2

### Glosario de términos de los Recursos Materiales de la Unidad Médica en Servicio

NOTA: Las actualizaciones de este glosario será emitido por las normativas médicas a través de oficios circulares y publicada en el Sistema de información para la actualización del Inventario Físico de Unidades.

Variable	Descripción
Prematuros	pacientes, admitidos para observación, cuidado, diagnóstico o tratamiento médico a prematuros y con patologías. Prematuros: Paciente que nace antes del término de la gestación. Prematuro Patológico: Paciente que nace antes del término de la gestación y que además presenta una patología agregada
52502 Cuna de Calor Radiante (Cunero patológico)	Cuna Censable disponible para la atención continua de pacientes, admitidos para observación, cuidado, diagnóstico o tratamiento médico a prematuros y con patologías.
52503 Cuna de calor radiante en prematuros	Cuna de calor radiante son unidades diseñadas para proporcionar calor radiante a los neonatos, con el fin de que puedan mantener una temperatura corporal de 36° a 37° C. Pacientes prematuros o pacientes de bajo peso que presentan problemas de termorregulación (incapacidad de compensar las variaciones de temperatura) y en consecuencia son incapaces de mantener un equilibrio térmico.
52700 Incubadora en cunero patológico	Equipo médico cerrado transparente, que permite aislamiento y medio ambiente con temperatura y humedad óptimas, para la atención del recién nacido en cunero patológico.
52802 Cama de Coloproctología	Cama Censable disponible para la atención continua de pacientes, admitidos para observación, cuidado, diagnóstico o tratamiento médico, en el Servicio de Coloproctología. Coloproctología: Especialidad de la medicina derivada de la cirugía general que brinda diagnóstico y tratamiento quirúrgico y no quirúrgico de las enfermedades de colon y recto.
52900 Total de Camas de Psiquiatría	Total de Camas Censables disponibles para la atención continua de pacientes, admitidos para observación, cuidado, diagnóstico o tratamiento médico, en el Servicio de Psiquiatría. Psiquiatría: Estudio y tratamiento de los trastornos mentales.
52901 Cama de Psiquiatría Adultos	Cama Censable disponible para la atención continua de pacientes, admitidos para observación, cuidado, diagnóstico

Clave: 2B52-008-002



**ANEXO 2**

**Glosario de términos de los Recursos Materiales de la Unidad Médica en Servicio**

NOTA: Las actualizaciones de este glosario será emitido por las normativas médicas a través de oficios circulares y publicada en el Sistema de información para la actualización del Inventario Físico de Unidades.

Variable	Descripción
	o tratamiento médico, en el Servicio de Psiquiatría Adultos. Psiquiatría: Estudio y tratamiento de los trastornos mentales.
52902 Cama de Psiquiatría Pediátrica	Cama Censable disponible para la atención continua de pacientes, admitidos para observación, cuidado, diagnóstico o tratamiento médico, en el Servicio de Psiquiatría Pediátrica.
52903 Cama de Psiquiatría Tiempo Parcial	Cama Censable disponible para la atención continua de pacientes, admitidos para observación, cuidado, diagnóstico o tratamiento médico, en el Servicio de Psiquiatría Tiempo Parcial.
53000 Cama de Reumatología	Cama Censable disponible para la atención continua de pacientes, admitidos para observación, cuidado, diagnóstico o tratamiento médico, en el Servicio de Reumatología. Reumatología: Rama de la medicina que estudia las enfermedades constitucionales, análogas al artrismo, caracterizadas especialmente por el dolor y fluxión en las articulaciones y músculos
53100 Cama de Microesferas	Cama Censable impulsada por turbina, con sistema de fluidificación y control térmico. Operable Hidráulica y eléctricamente para obtener distintas posiciones.
53200 Total de Camas de Traumatología y Ortopedia	Total de Camas Censables disponibles para dar atención quirúrgica y mecánica de las desviaciones y deformidades en general, así como lo relativo a los traumatismos.
53201 Cama de Traumatología	Cama Censable para dar atención quirúrgica y mecánica de las desviaciones y deformidades en general, así como lo relativos en los traumatismos.
53202 Cama de Rodilla	Cama Censable para dar atención quirúrgica y mecánica de las desviaciones y deformidades en general, así como lo relativos en los traumatismos y sus efectos en la Rodilla.
53203 Cama de Miembro Torácico	Cama Censable para dar atención quirúrgica y mecánica de las desviaciones y deformidades relativos en los traumatismos y sus efectos en el Miembro Torácico.
53204 Cama de Trauma Polifracturas y Expuestas	Cama Censable para dar atención quirúrgica y mecánica de las desviaciones y deformidades relativos en los traumatismos y sus efectos en Polifracturas y Expuestas.

Clave: 2B52-008-002



## ANEXO 2

### Glosario de términos de los Recursos Materiales de la Unidad Médica en Servicio

NOTA: Las actualizaciones de este glosario será emitido por las normativas médicas a través de oficios circulares y publicada en el Sistema de información para la actualización del Inventario Físico de Unidades.

Variable	Descripción
53205 Cama de Tobillo y Pie	Cama Censable para dar atención quirúrgica y mecánica de las desviaciones y deformidades relativos en los traumatismos y sus efectos en Tobillo y Pie.
53206 Cadera y Pelvis	Cama Censable para dar atención quirúrgica y mecánica de las desviaciones y deformidades relativos en los traumatismos y sus efectos en la Cadera y Pelvis.
53207 Cama de Columna	Cama Censable para dar atención quirúrgica y mecánica de las desviaciones y deformidades relativos en los traumatismos y sus efectos en la Columna.
53208 Cirugía Mano	Cama Censable para dar atención quirúrgica y mecánica de las desviaciones y deformidades relativos en los traumatismos y sus efectos en la Mano.
53209 Cama de Ortopedia	Cama Censable para dar atención quirúrgica y mecánica de las desviaciones y deformidades relativos en los traumatismos y sus efectos en el Sistema Músculo Esquelético.
53210 Cama de Cirugía cabeza y Cuello	Cama Censable para dar atención quirúrgica y mecánica de las desviaciones y deformidades relativos en los traumatismos y sus efectos en Cabeza y Cuello.
53211 Cama de Cirugía Toraco Abdominal	Cama Censable para dar atención quirúrgica y mecánica de las desviaciones y deformidades relativos en los traumatismos y sus efectos en el sistema Toraco Abdominal.
53212 Cama de Columna y Cadera	Cama Censable para dar atención quirúrgica y mecánica de las desviaciones y deformidades relativos en los traumatismos y sus efectos en la Columna y la Cadera.
53213 Cama de Diáfisis	Cama Censable para dar atención quirúrgica y mecánica de las desviaciones y deformidades relativos en los traumatismos y sus efectos en la Diáfisis. Diáfisis: es la porción central o cuerpo de los huesos largos.
53215 Cama de Miembro Pélvico	Cama Censable para dar atención quirúrgica y mecánica de las desviaciones y deformidades relativos en los traumatismos y sus efectos del Miembro Pélvico. Miembro pélvico o miembro inferior o pelviano es cada una de las dos extremidades que se encuentran unidas al tronco a través de

Clave: 2B52-008-002





## ANEXO 2

### Glosario de términos de los Recursos Materiales de la Unidad Médica en Servicio

NOTA: Las actualizaciones de este glosario será emitido por las normativas médicas a través de oficios circulares y publicada en el Sistema de información para la actualización del Inventario Físico de Unidades.

Variable	Descripción
	la pelvis mediante la articulación de la cadera.
53216 Cama de Reemplazos Articulares	Cama Censable para dar atención quirúrgica y mecánica de las desviaciones y deformidades relativos en los traumatismos y sus efectos en pacientes con Reemplazos Articulares.
53217 Cama de Circoeléctricas para Politraumatizados	Cama Censable denominadas Circoeléctricas.
53218 Cama de Traumatología y Ortopedia Pediátrica	Cama Censable para dar atención quirúrgica y mecánica de las desviaciones y deformidades relativos en los traumatismos y sus efectos en el Sistema Músculo Esquelético para pacientes pediátricos.
53219 Cuna de Traumatología y Ortopedia Pediátrica	Cuna Censable para dar atención quirúrgica y mecánica de las desviaciones y deformidades relativos en los traumatismos y sus efectos en el Sistema Músculo Esquelético para pacientes pediátricos.
53300 Cama de Geriatría	Cama Censable disponible para la atención continua de pacientes, admitidos para observación, cuidado, diagnóstico o tratamiento médico, en el Servicio de Geriatría. Geriatría: Rama de la medicina que se ocupa de las enfermedades de la vejez y de su tratamiento.
53400 Cama de Urología	Cama Censable disponible para la atención continua de pacientes, admitidos para observación, cuidado, diagnóstico o tratamiento médico, en el Servicio de Urología. Urología: Parte de la medicina referente al aparato urinario
53500 Cama de Neurocirugía	Cama Censable disponible para la atención continua de pacientes, admitidos para observación, cuidado, diagnóstico o tratamiento médico, en el Servicio de Neurocirugía. Neurocirugía: Cirugía del sistema nervioso
53600 Total de Camas y/o Cunas de Cirugía Pediátrica	total de Camas y/o Cunas Censables disponible para la atención continua de pacientes, admitidos para observación, cuidado, diagnóstico o tratamiento médico, en el Servicio de Cirugía Pediátrica. Cirugía Pediátrica: Es una especialidad de la cirugía dedicada al diagnóstico, manejo preoperatorio,

Clave: 2B52-008-002



**ANEXO 2**

**Glosario de términos de los Recursos Materiales de la Unidad Médica en Servicio**

NOTA: Las actualizaciones de este glosario será emitido por las normativas médicas a través de oficios circulares y publicada en el Sistema de información para la actualización del Inventario Físico de Unidades.

Variable	Descripción
	operación y cuidado postoperatorio de los problemas que presentan en los niños desde el feto hasta el adolescente
53601 Cama y/o Cuna de Cirugía Pediátrica	Cama y/o Cuna Censable disponible para la atención continua de pacientes, admitidos para observación, cuidado, diagnóstico o tratamiento médico, en el Servicio de Cirugía Pediátrica.
53602 Cama y/o Cuna de Traumatología Pediátrica	Cama y/o Cuna Censable disponible para la atención continua de pacientes, admitidos para observación, cuidado, diagnóstico o tratamiento médico, en el Servicio de Cirugía Traumatología Pediátrica.
53603 Cama y/o Cuna de Ortopedia Pediátrica	Cama y/o Cuna Censable disponible para la atención continua de pacientes, admitidos para observación, cuidado, diagnóstico o tratamiento médico, en el Servicio de Ortopedia Pediátrica.
53604 Cama y/o Cuna de Cirugía Cardiovascular Pediátrica	Cama y/o Cuna Censable disponible para la atención continua de pacientes, admitidos para observación, cuidado, diagnóstico o tratamiento médico, en el Servicio de Cirugía Cardiovascular Pediátrica.
53606 Cama y/o Cuna de Cirugía Maxilofacial Pediátrica	Cama y/o Cuna Censable disponible para la atención continua de pacientes, admitidos para observación, cuidado, diagnóstico o tratamiento médico, en el Servicio de Cirugía Maxilofacial Pediátrica.
53607 Cama y/o Cuna de Cirugía Mínima Invasión Pediátrica	Cama y/o Cuna Censable disponible para la atención continua de pacientes, admitidos para observación, cuidado, diagnóstico o tratamiento médico, en el Servicio de Cirugía Mínima Pediátrica. Cirugía Mínima Pediátrica: Intervención quirúrgica relativa a los padecimientos infantiles de mínima invasión.
53608 Cama y/o Cuna de Cirugía Reconstructiva Pediátrica	Cama y/o Cuna Censable disponible para la atención continua de pacientes, admitidos para observación, cuidado, diagnóstico o tratamiento médico, en el Servicio de Cirugía Reconstructiva Pediátrica.
53609 Cama y/o Cuna de Cirugía Torácica y Neumo-	Cama y/o Cuna Censable disponible para la atención continua de pacientes, admitidos para observación, cuidado,

Clave: 2B52-008-002



**ANEXO 2**

**Glosario de términos de los Recursos Materiales de la Unidad Médica en Servicio**

NOTA: Las actualizaciones de este glosario será emitido por las normativas médicas a través de oficios circulares y publicada en el Sistema de información para la actualización del Inventario Físico de Unidades.

<b>Variable</b>	<b>Descripción</b>
Pediátrica	diagnóstico o tratamiento médico, en el Servicio de Cirugía Torácica y Neumo- Pediátrica.
53610 Cama y/o Cuna de Neurocirugía Pediátrica	Cama y/o Cuna Censable disponible para la atención continua de pacientes, admitidos para observación, cuidado, diagnóstico o tratamiento médico, en el Servicio de Neurocirugía Pediátrica.
53611 Cama y/o Cuna de Oftalmología Pediátrica	Cama y/o Cuna Censable destinada a proporcionar atención continua de pacientes, admitidos para observación, cuidado, diagnóstico o tratamiento médico, en el Servicio de Oftalmología Pediátrica.
53612 Cama y/o Cuna de Otorrinolaringología Pediátrica	Cama Censable destinada a proporcionar atención en el Servicio de Otorrinolaringología Pediátrica. Otorrinolaringología Pediátrica: Suma de conocimientos relativos al oído, nariz y laringe y a sus enfermedades: otología, laringología, rinología y laringología, formando una sola especialidad relativa a los infantes.
53613 Cama y/o Cuna de Urología Pediátrica	Cama y/o Cuna Censable disponible para la atención continua de pacientes, admitidos para observación, cuidado, diagnóstico o tratamiento médico, en el Servicio de Urología Pediátrica. Urología Pediátrica: es la disciplina que proporciona el manejo médico y quirúrgico de las enfermedades de riñones, ureteros, próstata.
53620 Total Cama/Cuna Pediátrica Médica	Total de Cunas Censables disponibles para la atención continua de pacientes, admitidos para observación, cuidado, diagnóstico o tratamiento médico, en el Servicio de Pediatría Médica.
53622 Cama/Cuna de Cardiología Pediátrica	Cama/Cuna Censable disponible para la atención continua de pacientes, admitidos para observación, cuidado, diagnóstico o tratamiento médico, en el Servicio de Cardiología Pediátrica. Cardiología Pediátrica: Estudio o tratamiento sobre el corazón y sus funciones, para el servicio de pediatría.
53623 Cama/Cuna de Dermatología Pediátrica	Cama/Cuna Censable disponible para la atención continua de pacientes, admitidos para observación, cuidado, diagnóstico

Clave: 2B52-008-002



## ANEXO 2

### Glosario de términos de los Recursos Materiales de la Unidad Médica en Servicio

NOTA: Las actualizaciones de este glosario será emitido por las normativas médicas a través de oficios circulares y publicada en el Sistema de información para la actualización del Inventario Físico de Unidades.

Variable	Descripción
	o tratamiento médico, en el Servicio de Dermatología Pediátrica. Dermatología: Tratado o estudio de las enfermedades de la piel.
53624 Cama/Cuna de Endocrinología Pediátrica	Cama/Cuna Censable disponible para la atención continua de pacientes, admitidos para observación, cuidado, diagnóstico o tratamiento médico, en el Servicio de Endocrinología Pediátrica. Endocrinología: Parte de la biología y de la Medicina que estudia el desarrollo, las funciones y las afecciones de las glándulas de secreción.
53625 Cama/Cuna de Gastroenterología Pediátrica	Cama/Cuna Censable disponible para la atención continua de pacientes, admitidos para observación, cuidado, diagnóstico o tratamiento médico, en el Servicio de Gastroenterología Pediatría. Gastroenterología: Estudio o tratamiento de las enfermedades del tubo digestivo (esófago), del estómago y los intestinos.
53627 Cama/Cuna de Hematología Pediátrica	Cama/Cuna Censable disponible para la atención continua de pacientes, admitidos para observación, cuidado, diagnóstico o tratamiento médico, en el Servicio de Hematología Pediátrica. Hematología: Estudio histológico, funcional y patológico de la sangre.
53628 Cama/Cuna de Infectología Pediátrica	Cama/Cuna Censable disponible para la atención continua de pacientes, admitidos para observación, cuidado, diagnóstico o tratamiento médico, en el Servicio de Infectología Médica. Infectología: Se encarga del estudio, la prevención, el diagnóstico, tratamiento y pronóstico de las enfermedades producidas por agentes infecciosos.
53629 Cama/Cuna de Medicina Interna Pediátrica	Cama/Cuna Censable disponible para la atención continua de pacientes, admitidos para observación, cuidado, diagnóstico o tratamiento médico, en el Servicio de Medicina Interna Pediátrica. Medicina Interna Pediátrica: La que estudia y trata las enfermedades generales que no suelen ser objeto de Cirugía Pediátrica.
53630 Cama/Cuna de Nefrología Pediátrica	Cama/Cuna Censable disponible para la atención continua de pacientes, admitidos para observación, cuidado, diagnóstico

Clave: 2B52-008-002



**ANEXO 2**

**Glosario de términos de los Recursos Materiales de la Unidad Médica en Servicio**

NOTA: Las actualizaciones de este glosario será emitido por las normativas médicas a través de oficios circulares y publicada en el Sistema de información para la actualización del Inventario Físico de Unidades.

Variable	Descripción
	o tratamiento médico, en el Servicio de Nefrología Pediátrica. Nefrología: Especialidad médica rama de la medicina interna que se ocupa.
53631 Cama/Cuna de Neumología Pediátrica	Cama/Cuna Censable disponible para la atención continua de pacientes, admitidos para observación, cuidado, diagnóstico o tratamiento médico, en el Servicio de Neumología Pediatría. Neumología: Rama de la medicina que estudia las enfermedades de los pulmones o vías respiratorias en general.
53632 Cama/Cuna de Neurología Pediátrica	Cama/Cuna Censable disponible para la atención continua de pacientes, admitidos para observación, cuidado, diagnóstico o tratamiento médico, en el Servicio de Neurología Pediátrica. Neurología: Rama de la medicina que estudia las enfermedades relativas al Sistema Nervioso.
53633 Cama/Cuna de Oncología Pediátrica	Cama/Cuna Censable disponible para la atención continua de pacientes, admitidos para observación, cuidado, diagnóstico o tratamiento médico, en el Servicio de Oncología Pediátrica. Oncología Ginecológica: Estudio científico de los tumores del sistema reproductor femenino (útero, vagina y ovarios).
53634 Carro/cuna/bacinete en alojamiento conjunto	Cuna censable para la atención del recién nacido sano en alojamiento conjunto.
53635 Cama/Cuna de Reumatología Pediátrica	Cama/Cuna Censable disponible para la atención continua de pacientes, admitidos para observación, cuidado, diagnóstico o tratamiento médico, en el Servicio de Reumatología. Reumatología: Rama de la medicina que estudia las enfermedades constitucionales, análogas al artrismo, caracterizadas especialmente por el dolor y fluxión en las articulaciones y músculos
53700 Cama de Oncología Médica	Cama Censable disponible para la atención continua de pacientes, admitidos para observación, cuidado, diagnóstico o tratamiento médico, en el Servicio de Oncología Médica. Oncología médica: Rama de la medicina que se encarga del estudio del cáncer y su tratamiento médico.
53800 Cama de Cirugía	Cama Censable disponible para la atención continua de

Clave: 2B52-008-002



## ANEXO 2

### Glosario de términos de los Recursos Materiales de la Unidad Médica en Servicio

NOTA: Las actualizaciones de este glosario será emitido por las normativas médicas a través de oficios circulares y publicada en el Sistema de información para la actualización del Inventario Físico de Unidades.

Variable	Descripción
Plástica y Reconstructiva	pacientes, admitidos para observación, cuidado, diagnóstico o tratamiento médico, en el Servicio de Cirugía Plástica y Reconstructiva. Cirugía Plástica y Reconstructiva: Dedicada a preservar la integridad y funcionalidad de diversas estructuras del cuerpo. Tiene como objetivo mejorar y mantener en forma óptima las diversas características de la cara y el cuerpo dentro de un contexto de imagen y armonía.
53900 Total de Camas de Quemados	Total de Camas Censables disponible para la atención continua de pacientes, admitidos para observación, cuidado, diagnóstico o tratamiento médico, en el Servicio Quemados
53901 Cama en Unidad de Quemados Adultos	Cama Censable para el tratamiento de pacientes adultos que presentan quemaduras en alguna parte de su cuerpo.
53902 Cama en Unidad de Quemados Pediátricos	Cama Censable para el tratamiento multifuncional que facilita el tratamiento de pediátricos con quemaduras. El tambor rígido y articulado se construye en duraluminio y está perforado para permitir la ventilación del colchón
54000 Total de Camas de Oncología Quirúrgica	Total de Camas Censables disponible para la atención continua de pacientes, admitidos para observación, cuidado, diagnóstico o tratamiento médico de los pacientes quirúrgicos del Servicio de Oncología. Oncología Quirúrgica: Se dedica a la terapéutica quirúrgica de los tumores malignos.
54001 Cama de Tumores Colon y Recto	Cama Censable disponible para la atención continua de pacientes, admitidos para observación, cuidado, diagnóstico o tratamiento médico de los pacientes quirúrgicos del Servicio de Tumores de Colon y Recto.
54002 Cama de Sarcomas	Cama Censable disponible para la atención continua de pacientes, admitidos para observación, cuidado, diagnóstico o tratamiento médico de los pacientes quirúrgicos del Servicio de Sarcomas. Sarcoma: Es una neoplasia maligna que se origina en un tejido conjuntivo, como pueden ser hueso, cartílago, grasa, músculo, vasos sanguíneos, u otros.
54003 Cama de Tumores Cabeza y Cuello	Cama Censable disponible para la atención continua de pacientes, admitidos para observación, cuidado, diagnóstico o tratamiento médico de los pacientes quirúrgicos del Servicio

Clave: 2B52-008-002



## ANEXO 2

### Glosario de términos de los Recursos Materiales de la Unidad Médica en Servicio

NOTA: Las actualizaciones de este glosario será emitido por las normativas médicas a través de oficios circulares y publicada en el Sistema de información para la actualización del Inventario Físico de Unidades.

Variable	Descripción
	de Tumores de Cabeza y Cuello.
54004 Cama de Oncología Ginecológica	Cama Censable disponible para la atención continua de pacientes, admitidos para observación, cuidado, diagnóstico o tratamiento médico de los pacientes quirúrgicos del Servicio de Oncología Ginecológica. Oncología Ginecológica: Estudio científico de los tumores del sistema reproductor femenino (útero, vagina y ovarios).
54005 Cama de Tumores de Mama	Cama Censable disponible para la atención continua de pacientes, admitidos para observación, cuidado, diagnóstico o tratamiento médico de los pacientes quirúrgicos del Servicio de Tumores de Mama. Tumores de Mama: estudio o tratamiento de los tumores o protuberancias en las mamas. Los tumores o protuberancias en las mamas pueden ser benignos (no cancerosos) o malignos (cancerosos).
54006 Cama de Tumores Tórax	Cama Censable disponible para la atención continua de pacientes, admitidos para observación, cuidado, diagnóstico o tratamiento médico de los pacientes quirúrgicos del Servicio de Tumores de Tórax.
54007 Cama de Oncología Quirúrgica	Camas Censables disponible para la atención continua de pacientes, admitidos para observación, cuidado, diagnóstico o tratamiento médico de los pacientes quirúrgicos del Servicio de Oncología. Oncología Quirúrgica: Se dedica a la terapéutica quirúrgica de los tumores malignos.
54100 Cama de Genética	Cama Censable disponible para la atención continua de pacientes, admitidos para observación, cuidado, diagnóstico o tratamiento médico de los pacientes quirúrgicos del Servicio de Genética. Genética: Parte de la biología que trata de la herencia y de lo relacionado con ella.
54200 Cama de Medicina Física y Rehabilitación	Cama Censable disponible para la atención continua de pacientes, admitidos para observación, cuidado, diagnóstico o tratamiento médico de los pacientes quirúrgicos del Servicio de Medicina Física y Rehabilitación. Medicina Física y Rehabilitación: Conjunto de servicios que emplean agentes físicos con fines diagnósticos, tratamiento y de rehabilitación,

Clave: 2B52-008-002



## ANEXO 2

### Glosario de términos de los Recursos Materiales de la Unidad Médica en Servicio

NOTA: Las actualizaciones de este glosario será emitido por las normativas médicas a través de oficios circulares y publicada en el Sistema de información para la actualización del Inventario Físico de Unidades.

Variable	Descripción
	recurriendo a electroterapia, termoterapia, fototerapia, hidroterapia, mesoterapia, mecanoterapia, fisioterapia y terapia ocupacional.
54300 Cama de la Unidad Metabólica	Cama Censable disponible para la atención continua de pacientes, admitidos para observación, cuidado, diagnóstico o tratamiento médico de los pacientes quirúrgicos de la Unidad Metabólica. Metabolismo: Es el conjunto de funciones que se realizan dentro del organismo en forma constante.
54400 Total de Cama de Trasplantes	Total de Camas Censables disponibles para la atención continua de pacientes, admitidos para observación, cuidado, diagnóstico o tratamiento médico de los pacientes quirúrgicos del Servicio de Trasplantes. Trasplante o injerto
54401 Cama en Unidad de Trasplantes Adultos	Mueble de armazón doble barandal con o sin sistema manual y/o electrónico de posiciones donde se coloca un colchón grado médico para adultos ubicado dentro del área que se determina para hospitalizar pacientes candidatos o post trasplantados de diferentes órganos
54402 Cama en Unidad de Trasplantes Pediátrico	Mueble de armazón doble barandal con sin sistema manual y/o electrónico de posiciones donde se coloca un colchón grado médico para paciente pediátrico (140cm x 70cm x 130cm) ubicado dentro del área que se determina para hospitalizar pacientes candidatos o post trasplantados de diferentes órganos
54403 Cama de Trasplante de células progenitoras hematopoyéticas adultos	Mueble de armazón doble barandal con o sin sistema manual y/o electrónico de posiciones donde se coloca un colchón grado médico para adultos ubicado dentro del área que se determina para hospitalizar pacientes candidatos o post trasplantados de médula ósea
54404 Cama de Trasplante de células progenitoras hematopoyéticas pediátrica	Mueble de armazón doble barandal con sin sistema manual y/o electrónico de posiciones donde se coloca un colchón grado médico para paciente pediátrico (140cm x 70cm x 130cm) ubicado dentro del área que se determina para hospitalizar pacientes candidatos o post trasplantados de médula ósea

Clave: 2B52-008-002





## ANEXO 2

### Glosario de términos de los Recursos Materiales de la Unidad Médica en Servicio

NOTA: Las actualizaciones de este glosario será emitido por las normativas médicas a través de oficios circulares y publicada en el Sistema de información para la actualización del Inventario Físico de Unidades.

Variable	Descripción
55000 Total de Camas Censables de Cirugía	Total de Camas Censables disponibles para la atención continua de pacientes, admitidos para observación, cuidado, diagnóstico o tratamiento médico en el Servicio de Cirugía General. Cirugía General: Intervención quirúrgica relativa a cualquier parte u órgano del cuerpo.
56000 Total de Camas Censables de Medicina	Total de Camas Censables disponibles para la atención continua de pacientes, admitidos para observación, cuidado, diagnóstico o tratamiento médico.
60000 Total de Camas No Censables en la Unidad	Total de Camas que se destina a la atención transitoria o provisional, para observación del paciente, iniciar un tratamiento o intensificar la aplicación de procedimientos médico-quirúrgicos. También es denominada cama de tránsito y su característica fundamental es que no genera egresos hospitalarios.
60100 Total de Camas de Urgencias	Total de Camas No Censables del Servicio de Urgencias. Cuenta con los recursos de espacio, equipo y personal necesario para la atención médica de pacientes adultos y menores en las diferentes áreas que componen el servicio. Las cuales se consideran no censables y por lo tanto no son controladas por el servicio de admisión de la Unidad.
60103 Cama de Urgencias Tococirugía	Cama que cuenta con los recursos de espacio, equipo y personal necesario para la atención a pacientes Gineco-Obstétricos.
60105 Cama en el Área de Reanimación Adulto	Cama no censable equipada para atender las necesidades del paciente postquirúrgico crítico o con condiciones especiales derivadas del proceso.
60106 Cama en el Área de Reanimación Pediátrica	Cama no censable para paciente pediátrico con patología urgente que amerita manejo inmediato por riesgo inminente de muerte
60200 Total de Camas de Urgencias Médicas Observación	Total de Camas No Censables que cuenta con los recursos de espacio, equipo y personal necesario para la atención médica de pacientes adultos y menores en las áreas de observación del Servicio de Urgencias.

Clave: 2B52-008-002



**ANEXO 2**

**Glosario de términos de los Recursos Materiales de la Unidad Médica en Servicio**

NOTA: Las actualizaciones de este glosario será emitido por las normativas médicas a través de oficios circulares y publicada en el Sistema de información para la actualización del Inventario Físico de Unidades.

<b>Variable</b>	<b>Descripción</b>
60201 Cama de Urgencias Médicas Observación Pediátrica	Cama No Censable que cuenta con los recursos de espacio, equipo y personal necesario para la atención médica de pacientes menores en el área de observación del Servicio de Urgencias.
60202 Cama de Urgencias Médicas Observación Adulto	Cama No Censable que cuenta con los recursos de espacio, equipo y personal necesario para la atención médica de pacientes menores en el área de observación del Servicio de Urgencias.
60300 Total de Camas de Atención Médica Continua	Total de Camas No Censables del Servicio de Atención Médica Continua.
60301 Cama de Atención Médica Continua Observación Adulto	Cama No Censables para la atención de adultos en el Servicio de Atención Médica Continua.
60302 Cama de Atención Médica Continua Observación Pediátrica	Cama No Censables para la atención de menores en el Servicio de Atención Médica Continua.
60400 Total de Camas de Admisión Continua Observación (UMAE)	Total de Camas No Censables del Servicio de Admisión Continua.
60401 Cama de Admisión Continua Observación Adulto	Camas No Censable del Servicio de Admisión Continua.
60402 Cama de Admisión Continua Observación Pediátrica	Cama no Censable para atención de pacientes pediátricos del Servicio de Admisión Continua en Observación.
60405 Cama de Admisión Continua Observación Gineco-Obstetricia	Cama No Censable para Atención de Pacientes de la especialidad de gineco-obstetricia en el Servicio de Admisión Continua en Observación.
60406 Cama de Recuperación Postquirúrgica de Sala de Operaciones de Urgencias	Cama No censable destinada para vigilancia, monitorización y manejo del dolor de periodo postoperatorio en pacientes del servicio de urgencias
60500 Total de Camas de Ginecología y Obstetricia	Total de Camas No Censables disponible para la atención continua de pacientes, admitidos para observación, cuidado, diagnóstico o tratamiento médico, en el Servicio de Gineco -

Clave: 2B52-008-002



## ANEXO 2

### Glosario de términos de los Recursos Materiales de la Unidad Médica en Servicio

NOTA: Las actualizaciones de este glosario será emitido por las normativas médicas a través de oficios circulares y publicada en el Sistema de información para la actualización del Inventario Físico de Unidades.

Variable	Descripción
	Obstetricia.
60501 Cama de Trabajo de Parto (Labor)	Cama No Censable para la atención médica de Trabajo de Parto.
60502 Cama de Recuperación Post-Parto	Cama No Censable para la atención médica de Recuperación Post – Parto.
60504 Cama de Monitorización Fetal	Cama No Censable para la atención continua por monitoreo fetal, en el Servicio de Medicina Materno Fetal. Medicina Materno Fetal: Rama de la medicina que se dedica principalmente al estudio del feto en el ambiente intrauterino.
60506 Cama de Recuperación Post Quirúrgica Tococirugía	Cama No Censable localizada en el área de tococirugía, para la atención médica de Recuperación post quirúrgica de la paciente proveniente de la sala de operaciones Tococirugía
60800 Cama de Braquiterapia	Cama No Censable destinadas a paciente con tratamiento radioterapéutico contra el cáncer mediante braquiterapia.
60900 Cama de Recuperación Post Endoscopia	Cama No Censable destinada a pacientes que se recuperan de un procedimiento endoscópico.
61000 Cama de Recuperación Post-Radioterapia	Cama No Censable destinada a pacientes que se recuperan de un procedimiento de radioterapia.
61100 Cama de Recuperación Post-Quirúrgica	Cama No Censable destinada a pacientes que se recuperan de una intervención quirúrgica.
61200 Cama de Diálisis Peritoneal Ambulatoria	Cama No Censable destinada a pacientes que requieren de diálisis peritoneal ambulatoria. Diálisis: El procedimiento terapéutico especializado que utiliza como principio fisicoquímico la difusión pasiva del agua y solutos de la sangre, a través de la membrana peritoneal y que se emplea en el tratamiento de la insuficiencia renal sin permanecer junto a una máquina y de manera ambulatoria.
61300 Total de Camas de Cuidados Intensivos	Total de Camas No Censables ubicada en el área de cuidados intensivos que cuenta con los médicos y enfermeras especializados junto con monitoreo, diagnóstico y tratamiento

Clave: 2B52-008-002



**ANEXO 2**

**Glosario de términos de los Recursos Materiales de la Unidad Médica en Servicio**

NOTA: Las actualizaciones de este glosario será emitido por las normativas médicas a través de oficios circulares y publicada en el Sistema de información para la actualización del Inventario Físico de Unidades.

<b>Variable</b>	<b>Descripción</b>
	de pacientes en estado agudo crítico, postquirúrgico que ameritan atención inmediata e intensiva.
61301 Cama de Cuidados Intensivos Adultos	Cama No Censable que cuenta con médicos y enfermeras especializados junto con monitoreo, diagnóstico y tratamiento de pacientes adultos en estado agudo crítico que ameritan atención inmediata e intensiva con posibilidades razonables de recuperación.
61302 Cama de Cuidados intensivos Postquirúrgicos	Cama No Censable que cuenta con médicos y enfermeras especializados junto con monitoreo, diagnóstico y tratamiento de pacientes en estado agudo crítico postquirúrgico que ameritan atención inmediata e intensiva.
61303 Cama de Cuidados intensivos Respiratorios	Cama No Censable que cuenta con médicos y enfermeras especializados junto con monitoreo, diagnóstico y tratamiento de pacientes en estado agudo crítico que ameritan atención Respiratorias inmediata e intensiva.
61304 Cama de Cuidados intensivos Coronarios	Cama No Censable que cuenta con médicos y enfermeras especializados junto con monitoreo, diagnóstico y tratamiento de pacientes en estado agudo crítico que ameritan atención Coronaria inmediata e intensiva.
61306 Total de Camas de Cuidados Intensivos de Quemados	Total de Camas de cuidados intensivos para la atención de pacientes, admitidos para cuidado, diagnóstico o tratamiento médico, en el Servicio de Quemados
61307 Cama de Cuidados Intensivos de Quemados Adulto	Cama No Censable disponible para la atención continua de pacientes Adultos en estado crítico, admitidos para observación, cuidado, diagnóstico o tratamiento médico, en el Servicio Quemados
61308 Cama de Cuidados Intensivos de Quemados Pediátrico	Cama No Censable disponible para la atención continua de pacientes Pediátricos en estado crítico, admitidos para observación, cuidado, diagnóstico o tratamiento médico, en el Servicio Quemados
61350 Cama/Cuna en cuarto de presión negativa	Cama censable localizada en el cuarto de presión negativa, donde se atienden a los pacientes trasplantados de células hematopoyéticas
61400 Cama /Cuna de	Total de Camas No Censables que se encuentran en el área

Clave: 2B52-008-002



**ANEXO 2**

**Glosario de términos de los Recursos Materiales de la Unidad Médica en Servicio**

NOTA: Las actualizaciones de este glosario será emitido por las normativas médicas a través de oficios circulares y publicada en el Sistema de información para la actualización del Inventario Físico de Unidades.

<b>Variable</b>	<b>Descripción</b>
Cuidados Intensivos Pediátricos	donde se encuentran médicos y enfermeras especializados junto con monitoreo, diagnóstico y tratamiento de pacientes pediátricos en estado agudo crítico que ameritan atención inmediata e intensiva
61404 Cuna de calor radiante en unidades de Cuidados Intensivos Neonatales	Cuna diseñada para proporcionar calor radiante a los neonatos, con el fin de que puedan mantener una temperatura corporal de 36° a 37° C utilizadas para la manutención del equilibrio térmico inmediato.
61405 Cuna de calor radiante en área de tococirugía y quirófano	Equipo electromédico que permite controlar manualmente y por servocontrol, el ambiente térmico de la persona en recién nacido en un medio abierto en el área de tococirugía.
61407 Incubadora en urgencias o admisión continua	Equipo médico cerrado transparente, que permite aislamiento y medio ambiente con temperatura y humedad óptimas, para la atención del recién nacida en el área de urgencias o admisión continua.
61408 Incubadora en el área de transición	Equipo médico cerrado transparente, que permite aislamiento y medio ambiente con temperatura y humedad óptimas, para la atención del recién nacido en el área de recuperación post parto o post quirúrgica.
61409 Incubadora en el área de tococirugía y quirófano	Equipo médico cerrado transparente, que permite aislamiento y medio ambiente con temperatura y humedad óptimas, para la atención del recién nacida en el área de tococirugía.
61410 Cuna de calor radiante en el área de transición	Equipo electromédico que permite controlar manualmente y por servocontrol, el ambiente térmico de la persona en recién nacido en un medio abierto en el área de transición.
61500 Cama de Recuperación Post-Cirugía Ambulatoria	Cama No Censable destinadas a la recuperación de pacientes postcirugía ambulatoria.
61600 Sillón de Quimioterapia y otras terapias biológicas	Sillón destinado a pacientes que se someten a procedimientos de Quimioterapia.
61800 Cama de recuperación de Hemodinamia	Cama para la recuperación para pacientes de hemodinamia
70000 Total de Consultorios	Total de Consultorios dentro del hospitales dotados con los

Clave: 2B52-008-002



## ANEXO 2

### Glosario de términos de los Recursos Materiales de la Unidad Médica en Servicio

NOTA: Las actualizaciones de este glosario será emitido por las normativas médicas a través de oficios circulares y publicada en el Sistema de información para la actualización del Inventario Físico de Unidades.

Variable	Descripción
de la Unidad	recursos específicos para dar consulta. Total de Consultorios dentro del hospitales dotados con los recursos específicos para dar consulta.
70101 Consultorio de Medicina Familiar	Local dotado con los recursos específicos para dar consulta de Medicina Familiar. Medicina Familiar: es la disciplina que con un enfoque científico estudia a la familia y a sus integrantes en los aspectos biológicos, psicológicos y sociales con el fin de explicar, diagnosticar y tratar los efectos que el proceso salud – enfermedad produce en sus miembros.
70104 Módulo de Enfermera Especialista en Medicina de Familia	Local dotado con las instalaciones, equipo y recursos específicos para otorgar atención integral a todos los grupos etarios incluyendo a la familia, con enfoque a la educación para la salud, prevención, detección de enfermedades, seguimiento de casos sospechosos, control de enfermedades en coordinación con el Médico Familiar a través de la educación, rehabilitación y cuidados paliativos en caso necesario, por la Enfermera Especialista en Medicina de Familia.
70105 Consultorio de DiabetIMSS	Local dotado de recursos específicos para el programa institucional de atención al paciente diabético (DiabetIMSS)
70106 Consultorio de Planificación Familiar	Local dotado con los recursos específicos para que el personal médico y de enfermería, realice las acciones de información, comunicación y educación, para el otorgamiento de los métodos anticonceptivos a la población derechohabiente y no derechohabiente.
70107 Total de Consultorios Auxiliares de Medicina Familiar	Es la suma de consultorios que se encuentran ubicados fuera de la Unidad de Medicina Familiar, los cuales son: Consultorio Puesto de Enfermería, Consultorio Médico Auxiliar, Consultorio Puesto de Fábrica.
70108 Consultorio Médico Auxiliar	Local dotado con instalaciones, equipo y recursos específicos, para efectos de consultas, curaciones, inmunizaciones y aplicación de inyecciones, en pequeñas poblaciones, atendido por personal médico destinado a la

Clave: 2B52-008-002



## ANEXO 2

### Glosario de términos de los Recursos Materiales de la Unidad Médica en Servicio

NOTA: Las actualizaciones de este glosario será emitido por las normativas médicas a través de oficios circulares y publicada en el Sistema de información para la actualización del Inventario Físico de Unidades.

Variable	Descripción
	Atención Integral de pacientes ambulatorios de todos los grupos etéreos, ubicado en un inmueble de Régimen Ordinario o Régimen Bienestar.
70109 Consultorio Auxiliar Puesto de Fábrica	Local dotado con instalaciones, equipo y recursos específicos, atendido por personal médico y/o de enfermería, para efecto de consultas, curaciones inmunizaciones y aplicación de inyecciones a los trabajadores de una empresa.
70110 Consultorio Auxiliar Puesto de Enfermería	Local dotado con instalaciones, equipo y recursos específicos, ubicada en pequeñas poblaciones, atendida por personal de enfermería que efectúa curaciones, aplica inmunizaciones e inyecciones.
70150 Total de Consultorios para los Profesionales	Número de consultorios en servicio, destinados a pacientes ambulatorios que incluyen los servicios de los profesionales.
70200 Consultorio de Estomatología	Local dotado con los recursos específicos para prever, reparar y mejorar la salud bucodentomaxilar.
70400 Consultorio de Enfermera Prenatal de Hospital	Local dotado de recursos específicos para que las enfermeras presten atención médica especial para la mujer embarazada, incluye controles regulares y análisis prenatales.
70500 Consultorio de Enfermera Crónicos Degenerativos	Local donde se concentra el personal de enfermería para realizar las actividades propias de padecimientos Crónico Degenerativos.
70600 Consultorio de Enfermera Materno Infantil (Enfermera Especialista)	Local dotado con los recursos humanos, instalaciones y equipo para proporcionar atención en la disciplina Materno-Infantil.
70700 Consultorio de Optometría	Local dotado de los recursos para el cuidado de la salud visual. También se ocupa del diseño, cálculo, adaptación y control de lentes de contacto y lentes oftálmicas.
70800 Consultorio de Nutrición y Dietética	Local dotado con los recursos específicos para dar atención en el Servicio de Nutrición y Dietética. Nutrición y Dietética: Es el departamento donde se elaboran los regímenes de alimentación (individuales y colectivos) de acuerdo con la fisiología normal o patológica del organismo humano y las características físicas, químicas y biológicas de los productos

Clave: 2B52-008-002



## ANEXO 2

### Glosario de términos de los Recursos Materiales de la Unidad Médica en Servicio

NOTA: Las actualizaciones de este glosario será emitido por las normativas médicas a través de oficios circulares y publicada en el Sistema de información para la actualización del Inventario Físico de Unidades.

Variable	Descripción
	alimenticios.
70900 Total de Consultorios de Urgencias Médicas	Total de Consultorios dentro del hospital dotado con los recursos humanos, instalaciones y equipo para proporcionar atención médica apremiante.
70901 Consultorio de Urgencias Médicas (primer contacto)	Local dotado con los recursos humanos, instalaciones y equipo para proporcionar atención médica apremiante.
70902 Consultorio de Urgencias Tococirugía	Local que cuenta con un conjunto de elementos destinados al trabajo de partos, cirugía obstétrica, primeros cuidados al recién nacido y actividades quirúrgico-obstétricas en una única área.
71000 Total de Consultorios de Atención Médica Continua	Total de consultorios con los recursos humanos, instalaciones y equipo para proporcionar atención médica continua en unidades médicas de primer nivel de atención.
71001 Consultorio de Atención Médica Continua para Adultos	Local dotado con los recursos humanos, instalaciones y equipo para proporcionar atención médica continua a pacientes adultos.
71002 Consultorio de Atención Médica Continua para Menores	Local dotado con los recursos humanos, instalaciones y equipo para proporcionar atención médica continua a menores.
71100 Total de Consultorios de Admisión Continua (UMAE)	Total de Consultorios con los recursos humanos, instalaciones y equipo para proporcionar atención médica apremiante en Unidades Médicas de Alta Especialidad.
71101 Consultorio de Admisión Continua Pediátricas	Local dotado con los recursos humanos, instalaciones y equipo para proporcionar atención médica apremiante a pacientes pediátricos en Unidades Médicas de Alta Especialidad.
71102 Consultorio de Admisión Continua Adultos	Local dotado con los recursos humanos, instalaciones y equipo para proporcionar atención médica apremiante a pacientes adultos en Unidades Médicas de Alta Especialidad.
71103 Consultorio de Admisión continua Urgencias Oftalmológicas	Local dotado con los recursos humanos, instalaciones y equipo para proporcionar atención médica continua a Urgencias Oftalmológicas en Unidades Médicas de Alta Especialidad.

Clave: 2B52-008-002





## ANEXO 2

### Glosario de términos de los Recursos Materiales de la Unidad Médica en Servicio

NOTA: Las actualizaciones de este glosario será emitido por las normativas médicas a través de oficios circulares y publicada en el Sistema de información para la actualización del Inventario Físico de Unidades.

Variable	Descripción
71104 Consultorio de admisión continua Urgencias otorrinolaringología	Local dotado con los recursos humanos, instalaciones y equipo para proporcionar atención médica continua a Urgencias de Otorrinolaringología en Unidades.
71200 Total de Consultorios de Especialidades	Número de consultorios en servicio, destinados a pacientes ambulatorios que incluyen todas las especialidades médicas.
71250 Consultorio de Radio Oncología	Local dotado con los recursos específicos para dar consulta de Radio Oncología.
71300 Consultorio de Epidemiología	Local dotado con los recursos específicos para que el Médico Epidemiólogo otorgue la atención a pacientes con enfermedades sujetas a vigilancia epidemiológica, estudie y analice la distribución y las causas determinadas de enfermedad en poblaciones humanas.
71400 Consultorio de Alergia e Inmunología	Local dotado con los recursos específicos para dar consulta en los Servicios de Alergia e inmunología. Alergia: Respuesta inmunitaria excesiva provocada en individuos hipersensibles por la acción de determinadas sustancias, especialmente ambientales. Inmunología: Parte de la medicina que estudia los problemas relativos a la inmunidad.
71500 Consultorio de Angiología	Local dotado con los recursos específicos para dar consulta en el Servicio de Angiología. Angiología: Parte de la medicina que estudia lo relativo a los vasos sanguíneos y linfáticos.
71550 Total de Consultorios Familia de Cirugías	Total de consultorios dotado con los recursos específicos para dar consulta en el Servicio de Cirugía General. Cirugía General: Intervención quirúrgica relativa a cualquier parte u órgano del cuerpo.
71600 Consultorio de Cirugía Maxilofacial	Local dotado con los recursos específicos para dar consulta en el Servicio de Cirugía Maxilofacial. Cirugía Maxilofacial: Es la especialidad médico-quirúrgica que se ocupa de la prevención, estudio, diagnóstico, tratamiento y rehabilitación de la patología de la boca, cara y territorio cráneo facial, así como los órganos y estructuras cervicales relacionadas con las mismas.
71700 Consultorio de	Local dotado con los recursos específicos para dar consulta

Clave: 2B52-008-002



## ANEXO 2

### Glosario de términos de los Recursos Materiales de la Unidad Médica en Servicio

NOTA: Las actualizaciones de este glosario será emitido por las normativas médicas a través de oficios circulares y publicada en el Sistema de información para la actualización del Inventario Físico de Unidades.

Variable	Descripción
Cardiología	en los Servicios de Cardiología. Cardiología: Estudio o tratamiento sobre el corazón y sus funciones.
71800 Consultorio de Cirugía Cardiovascular y Torácica	Local dotado con los recursos específicos para dar consulta en los Servicios de Cirugía Cardiovascular y Torácica. Cirugía Cardiovascular: Intervenciones quirúrgicas relacionadas con el corazón y vasos sanguíneos. Cirugía Torácica: Intervención quirúrgica relativa a la cavidad formada por las vértebras, costillas y esternón, limitada en su parte inferior con el diafragma y que contiene el corazón y los pulmones.
71900 Consultorio de Cirugía General	Local dotado con los recursos específicos para dar consulta en el Servicio de Cirugía General. Cirugía General: Intervención quirúrgica relativa a cualquier parte u órgano del cuerpo.
72000 Consultorio de Dermatología	Local dotado con los recursos específicos para dar consulta en el Servicio de Dermatología. Dermatología: Tratado o estudio de las enfermedades de la piel y sus anexos.
72100 Consultorio de Endocrinología	Local dotado con los recursos específicos para dar consulta en el Servicio de Endocrinología. Endocrinología: Parte de la biología y de la Medicina que estudia el desarrollo, las funciones y las afecciones de las glándulas de secreción interna.
72200 Consultorio de Gastroenterología	Local dotado con los recursos específicos para dar consulta en el Servicio de Gastroenterología. Gastroenterología: Rama de la medicina que se ocupa del estudio y tratamiento del aparato digestivo: esófago, estómago e intestinos.
72300 Consultorio de Gastrocirugía	Local dotado con los recursos específicos para dar consulta en el servicio de Gastrocirugía. Gastrocirugía: Intervención quirúrgica del tubo digestivo (esófago), del estómago y los intestinos.
72400 Consultorio de Hemodinamia	Local dotado con los recursos necesarios para dar consulta en el Servicio de Hemodinamia. Hemodinamia: Es el estudio anatómico y funcional del corazón y especialmente de la dinámica de la sangre.

Clave: 2B52-008-002



**ANEXO 2**

**Glosario de términos de los Recursos Materiales de la Unidad Médica en Servicio**

NOTA: Las actualizaciones de este glosario será emitido por las normativas médicas a través de oficios circulares y publicada en el Sistema de información para la actualización del Inventario Físico de Unidades.

<b>Variable</b>	<b>Descripción</b>
72500 Total de Consultorios de Ginecología y Obstetricia	Total de consultorios dotados con los recursos específicos para dar consulta en el Servicio de Ginecología y Obstetricia. Ginecología: Rama de la medicina que trata del aparato reproductor femenino y de sus enfermedades. Obstetricia: Rama de la medicina que trata de la gestación, el parto y el puerperio.
72600 Total de Consultorios de Ginecología	Total de consultorios dotados con los recursos específicos para dar consulta en el Servicio de Ginecología. Ginecología: Rama de la medicina que trata del aparato reproductor femenino y de sus enfermedades
72601 Consultorio de Ginecología	Local dotado con los recursos específicos para dar consulta en el Servicio de Ginecología. Ginecología: Rama de la medicina que trata del aparato reproductor femenino y de sus enfermedades.
72602 Consultorio de Displasias Ginecológicas	Local dotado con los recursos específicos para dar consulta y tratamiento de Displasias Ginecológicas. Displasias Ginecológicas: Verrugas o crecimiento anormal del aparato genital femenino.
72603 Consultorio de Tracto Genital Superior	Local dotado con los recursos específicos para dar consulta y tratamiento de afecciones de tracto genital superior que ocurren cuando un organismo patológico emigra desde la uretra y la cerviz al tracto genital superior.
72604 Consultorio de Endocrinología Ginecológica	Local dotado con los recursos específicos para dar consulta en el Servicio de Endocrinología Ginecológica. Endocrinología ginecológica: Parte de la biología y de la Medicina que estudia el desarrollo, las funciones y las afecciones de las glándulas de secreción interna del aparato genital femenino.
72605 Consultorio de Biología de la Reproducción Humana	Local dotado con los recursos específicos para dar consulta en el Servicio de Biología de la Reproducción Humana
72606 Consultorio de Urología Ginecológica	Local dotado con los recursos específicos para dar consulta en el Servicio de Urología Ginecológica. Urología Ginecológica: suma de conocimientos relativo al aparato

Clave: 2B52-008-002



## ANEXO 2

### Glosario de términos de los Recursos Materiales de la Unidad Médica en Servicio

NOTA: Las actualizaciones de este glosario será emitido por las normativas médicas a través de oficios circulares y publicada en el Sistema de información para la actualización del Inventario Físico de Unidades.

Variable	Descripción
	urinario y al aparato genital femenino y sus enfermedades.
72607 Consultorio de Ginecología Oncológica	Local equipado para consulta, atención y diagnóstico de las patologías oncológicas propias de la mujer.
72700 Total de Consultorios de Obstetricia	Total de Consultorios dotados con los recursos específicos para dar consulta en el Servicio de Obstetricia. Obstetricia: Rama de la medicina que trata de la gestación, el parto y el puerperio.
72701 Consultorio de Obstetricia	Local dotado con los recursos específicos para dar consulta en el Servicio de Obstetricia.
72702 Consultorio de Perinatología	Local dotado con los recursos específicos para dar consulta en el Servicio de Perinatología. Perinatología: Rama de la gineco-obstetricia que se encarga del estudio y control de los embarazos de alto riesgo, durante todo el periodo de gestación.
72707 Consultorio de Salud Reproductiva	Local dotado con los recursos específicos para dar consulta en el Servicio de Salud Reproductiva. Salud Reproductiva: Es el estado de completo bienestar físico, mental y social, en los aspectos relativos a la sexualidad y la reproducción en todas las etapas de la vida. No es por tanto una mera ausencia de enfermedades o dolencias.
72800 Consultorio de Hematología	Local dotado con los recursos específicos para dar consulta en el Servicio de Hematología. Hematología: Estudio de la sangre y de los órganos que la producen, en particular el que se refiere a los trastornos patológicos de la sangre.
72900 Consultorio de Infectología	Local dotado con los recursos específicos para dar consulta en el Servicio de Infectología. Infectología: rama de la medicina relativa a la infección o causa que la produce. Susceptible de ser comunicado por infección.
73000 Consultorio de Medicina Interna	Local dotado con los recursos específicos para dar consulta en el Servicio de Medicina Interna. Medicina Interna: Especialidad médica que estudia y trata las enfermedades generales que no suelen ser objeto de Cirugía.
73100 Consultorio de Nefrología	Local dotado con los recursos específicos para dar consulta en el Servicio de Nefrología. Nefrología: Rama de la medicina

Clave: 2B52-008-002



## ANEXO 2

### Glosario de términos de los Recursos Materiales de la Unidad Médica en Servicio

NOTA: Las actualizaciones de este glosario será emitido por las normativas médicas a través de oficios circulares y publicada en el Sistema de información para la actualización del Inventario Físico de Unidades.

Variable	Descripción
	que se ocupa del riñón y de sus enfermedades.
73200 Consultorio de Neumología	Local dotado con los recursos específicos para dar consulta en el Servicio de Neumología. Neumología: Estudio o tratado de las enfermedades de los pulmones o de las vías respiratorias en general.
73300 Consultorio de Neurología	Local dotado con los recursos específicos para dar consulta en el Servicio de Neurología. Neurología: Estudio del sistema nervioso y de sus enfermedades.
73501 Consultorio de Oftalmología	Local dotado con los recursos específicos para dar consulta en el Servicio de Oftalmología. Oftalmología: Rama de la medicina que estudia las enfermedades de los ojos.
73600 Consultorio de Otorrinolaringología	Local dotado con los recursos específicos para dar consulta en el Servicio de Otorrinolaringología. Otorrinolaringología: Parte de la patología que trata de las enfermedades del oído, nariz y laringe.
73700 Total de Consultorios de Pediatría Médica	Total de Consultorios dotados con los recursos específicos para dar consulta en el Servicio de Pediatría Médica. Pediatría Médica: Rama de la medicina que se ocupa de la salud y enfermedades de los niños desde su nacimiento hasta la adolescencia.
73701 Consultorio de Pediatría Médica	Local dotado con los recursos específicos para dar consulta en el Servicio de Endocrinología Médica. Pediatría Médica: Rama de la medicina que se ocupa de la salud y enfermedades de los niños desde su nacimiento hasta la adolescencia.
73702 Consultorio de Dermatología Pediátrica	Local dotado con los recursos específicos para dar consulta en el Servicio de Dermatología Pediátrica. Dermatología: Tratado o estudio de las enfermedades de la piel y sus anexos.
73703 Consultorio de Endocrinología Pediátrica	Local dotado con los recursos específicos para dar consulta en el Servicio de Endocrinología Pediátrica. Endocrinología: Parte de la biología y de la Medicina que estudia el desarrollo, las funciones y las afecciones de las glándulas de secreción interna.

Clave: 2B52-008-002



## ANEXO 2

### Glosario de términos de los Recursos Materiales de la Unidad Médica en Servicio

NOTA: Las actualizaciones de este glosario será emitido por las normativas médicas a través de oficios circulares y publicada en el Sistema de información para la actualización del Inventario Físico de Unidades.

Variable	Descripción
73704 Consultorio de Gastroenterología Pediátrica	Local dotado con los recursos específicos para dar consulta en el Servicio de Gastroenterología Pediátrica. Gastroenterología: Estudio o tratamiento de las enfermedades del tubo digestivo (esófago), del estómago y los intestinos.
73705 Consultorio de Genética Pediátrica	Local dotado con los recursos específicos para dar consulta en el Servicio de Genética Pediátrica. Genética: Parte de la biología que trata de la herencia y de lo relacionado con ella.
73706 Consultorio de Hematología Pediátrica	Local dotado con los recursos específicos para dar consulta en el Servicio de Hematología pediátrica. Hematología: Estudio de la sangre y de los órganos que la producen, en particular el que se refiere a los trastornos patológicos de la sangre.
73707 Consultorio de Infectología Pediátrica	Local dotado con los recursos específicos para dar consulta en el Servicio de Infectología pediátrica. Infectología: Es una especialidad médica que se encarga del estudio, prevención, diagnóstico y tratamiento de las enfermedades producidas por agentes infecciosos (bacterias, virus, hongos y parásitos).
73708 Consultorio de Medicina Interna Pediátrica	Local dotado con los recursos específicos para dar consulta en el Servicio de Medicina Interna Pediátrica. Medicina Interna: Especialidad médica que estudia y trata las enfermedades generales que no suelen ser objeto de Cirugía
73709 Consultorio de Nefrología Pediátrica	Local dotado con los recursos específicos para dar consulta en el Servicio de Nefrología Pediátrica. Nefrología: Rama de la medicina que estudia el riñón y sus enfermedades.
73710 Consultorio de Neumología Pediátrica	Local dotado con los recursos específicos para dar consulta en el Servicio de Neumología Pediátrica. Neumología: Estudio o tratado de las enfermedades de los pulmones o de las vías respiratorias en general
73711 Consultorio de Neurología Pediátrica	Local dotado con los recursos específicos para dar consulta en el Servicio de Neurología pediátrica. Neurología: Estudio del sistema nervioso y de sus enfermedades.
73712 Consultorio de	Consultorio dotado con los recursos específicos para dar

Clave: 2B52-008-002



**ANEXO 2**

**Glosario de términos de los Recursos Materiales de la Unidad Médica en Servicio**

NOTA: Las actualizaciones de este glosario será emitido por las normativas médicas a través de oficios circulares y publicada en el Sistema de información para la actualización del Inventario Físico de Unidades.

<b>Variable</b>	<b>Descripción</b>
Oncología Pediátrica	consulta en el Servicio de Oncología Pediátrica. Oncología: estudio científico de los tumores.
73713 Consultorio de Reumatología Pediátrica	Local dotado con los recursos específicos para dar consulta en el Servicio de Reumatología pediátrica. Reumatología: Rama de la medicina que estudia las enfermedades constitucionales, análogas al artrismo, caracterizadas especialmente por el dolor y fluxión en las articulaciones y músculos.
73714 Consultorio de Neonatología	Local dotado con los recursos específicos para dar consulta en el Servicio de Neonatología. Neonatología: Dedicada al diagnóstico y tratamiento de las enfermedades del ser humano durante los primeros 28 días de vida, posterior a los cuales se le considera como "lactante" entrando ya al campo de la pediatría propiamente dicha.
74002 Consultorio de Coloproctología	Local dotado con los recursos específicos para dar consulta en el Servicio de Coloproctología. Coloproctología Especialidad de la medicina derivada de la cirugía general que brinda diagnóstico y tratamiento quirúrgico y no quirúrgico de las enfermedades del colon y su recto.
74100 Total de Consultorios de Psiquiatría	Total de Consultorio dotados con los recursos específicos para dar consulta en el Servicio de Psiquiatría. Psiquiatría: Estudio y tratamiento de los trastornos mentales.
74101 Consultorio de Psiquiatría	Local dotado con los recursos específicos para dar consulta en el Servicio de Psicología.
74103 Consultorio de Psiquiatría Pediátrica	Local dotado con los recursos específicos para dar consulta en el Servicio de Psiquiatría pediátrica. Psiquiatría: Estudio y tratamiento de los trastornos mentales pediátricos.
74200 Consultorio de Reumatología	Local dotado con los recursos específicos para dar consulta en el Servicio de Reumatología. Reumatología: Rama de la medicina que estudia las enfermedades constitucionales, análogas al artrismo, caracterizadas especialmente por el dolor y fluxión en las articulaciones y músculos.
74300 Total de Consultorios de Traumatología y	Total de Consultorios dotados con los recursos específicos para dar consulta en el Servicio de Traumatología y

Clave: 2B52-008-002



## ANEXO 2

### Glosario de términos de los Recursos Materiales de la Unidad Médica en Servicio

NOTA: Las actualizaciones de este glosario será emitido por las normativas médicas a través de oficios circulares y publicada en el Sistema de información para la actualización del Inventario Físico de Unidades.

Variable	Descripción
Ortopedia	Ortopedia. Traumatología: Rama de la medicina que da atención medico quirúrgica a los pacientes con traumatismos Ortopedia: Arte de corregir o de evitar las deformidades del cuerpo humano, por medio de ciertos aparatos o de ejercicios corporales.
74301 Consultorio de Traumatología y Ortopedia Pediátrica	Local dotado con los recursos específicos para dar consulta en el Servicio de Traumatología y Ortopedia Pediátrica.
74302 Consultorio de Traumatología	Local destinado a proporcionar Arte de corregir o de evitar las deformidades del cuerpo humano, por medio de ciertos aparatos o de ejercicios corporalesatención quirúrgica y mecánica de las desviaciones y deformidades en general, así como los relativos en los traumatismos y sus efectos en el Sistema Músculo Esquelético.
74303 Consultorio de Ortopedia	Local destinado a proporcionar atención mecánica de las desviaciones y deformidades en general, así como los relativos en los traumatismos y sus efectos en el Sistema Músculo Esquelético.
74304 Consultorio de Columna	Local destinado a proporcionar atención quirúrgica y mecánica de las desviaciones y deformidades en general, así como los relativos en los traumatismos y sus efectos en la Columna Vertebral.
74305 Consultorio de Rodilla	Local destinado a proporcionar atención quirúrgica y mecánica de las desviaciones y deformidades en general, así como los relativos en los traumatismos y sus efectos de la Rodilla.
74306 Consultorio de Miembro Torácico	Local destinado a proporcionar atención quirúrgica y mecánica de las desviaciones y deformidades en general, así como los relativos en los traumatismos y sus efectos del Miembro Torácico.
74307 Consultorio de Trauma Polifracturas y Expuestas	Local destinado a proporcionar atención quirúrgica y mecánica de las desviaciones y deformidades en general, así como los relativos en los traumatismos y sus efectos de

Clave: 2B52-008-002





## ANEXO 2

### Glosario de términos de los Recursos Materiales de la Unidad Médica en Servicio

NOTA: Las actualizaciones de este glosario será emitido por las normativas médicas a través de oficios circulares y publicada en el Sistema de información para la actualización del Inventario Físico de Unidades.

Variable	Descripción
	Polifracturas y Expuestas.
74308 Consultorio de Tobillo y Pie	Local destinado a proporcionar atención quirúrgica y mecánica de las desviaciones y deformidades en general, así como los relativos en los traumatismos y sus efectos de Polifracturas y Expuestas.
74309 Consultorio de Cadera y Pelvis	Local destinado a proporcionar atención quirúrgica y mecánica de las desviaciones y deformidades en general, así como los relativos en los traumatismos y sus efectos de Cadera y Pelvis.
74310 Consultorio de Cirugía Mano	Local destinado a proporcionar atención quirúrgica y mecánica de las desviaciones y deformidades en general, así como los relativos en los traumatismos y sus efectos de Mano.
74311 Consultorio de Cirugía de Cabeza y Cuello	Local destinado a proporcionar atención quirúrgica y mecánica de las desviaciones y deformidades en general, así como los relativos en los traumatismos y sus efectos de Cabeza y Cuello.
74312 Consultorio de Cirugía Toraco-Abdominal	Local destinado a proporcionar atención quirúrgica y mecánica de las desviaciones y deformidades en general, así como los relativos en los traumatismos y sus efectos de la Cirugía Toraco Abdominal.
74313 Consultorio de Columna y Cadera	Local destinado a proporcionar atención quirúrgica y mecánica de las desviaciones y deformidades en general, así como los relativos en los traumatismos y sus efectos de la Columna y la Cadera.
74314 Consultorio de Diáfisis	Local destinado a proporcionar atención quirúrgica y mecánica de las desviaciones y deformidades en general, así como los relativos en los traumatismos y sus efectos de la Diáfisis. Diáfisis: es la porción central o cuerpo de los huesos largos.
74316 Consultorio de Miembro Pélvico	Local dotado con los recursos específicos para la atención del Miembro Pélvico. Miembro pélvico o miembro inferior o pelviano es cada una de las dos extremidades que se encuentran unidas al tronco a través de la pelvis mediante la

Clave: 2B52-008-002



## ANEXO 2

### Glosario de términos de los Recursos Materiales de la Unidad Médica en Servicio

NOTA: Las actualizaciones de este glosario será emitido por las normativas médicas a través de oficios circulares y publicada en el Sistema de información para la actualización del Inventario Físico de Unidades.

Variable	Descripción
	articulación de la cadera.
74317 Consultorio de Reemplazos Articulares	Local dotado con los recursos específicos para la atención de pacientes con Reemplazos Articulares.
74400 Consultorio de Clínica del Dolor y Cuidados Paliativos	Local dotado de los recursos específicos para funcionar como Clínica del Dolor y Cuidados Paliativos. Clínica del Dolor: Servicio hospitalario que se enfoca en el diagnóstico y manejo de pacientes con dolor crónico, intenso e incontrolable. Cuidados Paliativos: Son las atenciones, cuidados y tratamientos farmacológicos que se dan a los enfermos en fase avanzada.
74401 Consultorio de Cuidados Paliativos	Local dotado de los recursos específicos para funcionar como Cuidados Paliativos. Cuidados Paliativos: Son las atenciones, cuidados y tratamientos farmacológicos que se dan a los enfermos en fase avanzada.
74500 Consultorio de Geriatria	Local dotado con los recursos específicos para dar consulta de Geriatria. Geriatria: : Rama de la medicina que se ocupa de las enfermedades de la vejez y de su tratamiento
74600 Consultorio de Urología	Local dotado con los recursos específicos para dar consulta de Urología. Urología: Parte de la medicina referente al aparato urinario
74700 Consultorio de Audiología y Otoneurología	Local dotado con los recursos específicos para dar consulta de Audiología y Otoneurología. Audiología: Es la disciplina que tiene el manejo médico de la voz y la audición (detección, prevención de patología del lenguaje y la audición).
74800 Consultorio de Neurocirugía	Local destinado a proporcionar atención en el Servicio de Neurocirugía. Neurocirugía: Cirugía del sistema nervioso
74900 Total de Consultorios de Cirugía Pediátrica	Total de Consultorios dotado con los recursos específicos para dar consulta a pacientes que se le realizó una cirugía pediátrica. Cirugía pediátrica: Es una especialidad de la cirugía dedicada al diagnóstico, manejo preoperatorio, operación y cuidado postoperatorio de los problemas que presentan en los niños desde el feto hasta el adolescente
74901 Consultorio de Cirugía Pediátrica	Local dotado con los recursos específicos para dar consulta en el Servicio de Cirugía Pediátrica.

Clave: 2B52-008-002



**ANEXO 2**

**Glosario de términos de los Recursos Materiales de la Unidad Médica en Servicio**

NOTA: Las actualizaciones de este glosario será emitido por las normativas médicas a través de oficios circulares y publicada en el Sistema de información para la actualización del Inventario Físico de Unidades.

<b>Variable</b>	<b>Descripción</b>
74902 Consultorio de Traumatología Pediátrica	Local destinado a proporcionar atención en el Servicio de Traumatología Pediátrica. Traumatología: Rama de la medicina que da atención medico quirúrgica a los pacientes con traumatismos
74903 Consultorio de Ortopedia Pediátrica	Local destinado a proporcionar atención en el Servicio de Ortopedia Pediátrica. Ortopedia: Arte de corregir o de evitar las deformidades del cuerpo humano, por medio de ciertos aparatos o de ejercicios corporales.
74904 Consultorio de Cirugía Cardiovascular Pediátrica	Local donde se realizan estudios pediátricos dinámicos normales y patológicos del corazón.
74906 Consultorio de Cirugía Maxilofacial Pediátrica	Local dotado con los recursos específicos para dar consulta en el Servicio de Cirugía Maxilofacial Pediátrico. Cirugía Maxilofacial: Es la especialidad médico-quirúrgica que se ocupa de la prevención, estudio, diagnóstico, tratamiento y rehabilitación de la patología de la boca, cara y territorio cráneo facial, así como los órganos y estructuras cervicales relacionadas con las mismas.
74907 Consultorio de Cirugía Mínima Invasión Pediátrica	Local dotado con los recursos específicos para dar consulta en el Servicio de Cirugía Mínima Invasión Pediátrica. Cirugía Mínima Invasión: Procedimientos en los que se evita abrir las cavidades del organismo a favor de la cirugía cerrada.
74908 Consultorio de Cirugía Reconstructiva Pediátrica	Local dotado con los recursos específicos para dar consulta en el Servicio de Cirugía Reconstructiva. Cirugía Reconstructiva: Intervención quirúrgica para dar o devolver al organismo sus condiciones normales.
74909 Consultorio de Cirugía Torácica y NeumoPediátrica	Local destinado a proporcionar atención en el Servicio de Cirugía Torácica y Neumo-Pediátrica. Cirugía Torácica Pediátrica: intervención quirúrgica relativa a la cavidad formada por las vértebras, costillas y esternón, limitada en su parte inferior con el diafragma y que contiene el corazón y los pulmones. relativo a los infantes. Cirugía Neumo-Pediátrica: Intervención quirúrgica relativa a los pulmones o vías respiratorias de los infantes.
74910 Consultorio de	Local destinado a proporcionar atención en el Servicio de

Clave: 2B52-008-002



## ANEXO 2

### Glosario de términos de los Recursos Materiales de la Unidad Médica en Servicio

NOTA: Las actualizaciones de este glosario será emitido por las normativas médicas a través de oficios circulares y publicada en el Sistema de información para la actualización del Inventario Físico de Unidades.

Variable	Descripción
Neurocirugía Pediátrica	Neurocirugía Pediátrica. Neurocirugía: Cirugía del Sistema Nervioso (Conjunto de nervios, centros, tejidos y ganglios nerviosos).
74911 Consultorio de Oftalmología Pediátrica	Local destinado a proporcionar atención en el Servicio de Oftalmología Pediátrica. Oftalmología: Rama de la medicina que estudia las enfermedades de los ojos.
74912 Consultorio de Otorrinolaringología Pediátrica	Local destinado a proporcionar atención en el servicio de Otorrinolaringología Pediátrica. Otorrinolaringología: Parte de la patología que trata de las enfermedades del oído, nariz y laringe.
74913 Consultorio de Urología Pediátrica	Local dotado con los recursos específicos para dar consulta en el Servicio de Urología Pediátrica. Urología: parte de la medicina referente al aparato urinario.
75000 Consultorio de Oncología Médica	Local destinado a proporcionar atención en el Servicio de Oncología Médica. Oncología Médica: Rama de la medicina que se encarga del estudio del cáncer y su tratamiento médico
75100 Consultorio de Cirugía Plástica y Reconstructiva	Local dotado con los recursos específicos para dar consulta en el Servicio de Cirugía Plástica y Reconstructiva. Cirugía Plástica y Reconstructiva: Dedicada a preservar la integridad y funcionalidad de diversas estructuras del cuerpo. Tiene como objetivo mejorar y mantener en forma óptima las diversas características de la cara y el cuerpo dentro de un contexto de imagen y armonía.
75200 Consultorio de Quemados	Local dotado con los recursos específicos y necesarios para proporcionar atención y tratamiento al paciente Quemado.
75300 Total de Consultorios de Oncología Quirúrgica	Total de Consultorios del Servicio de Oncología Quirúrgica. Oncología Quirúrgica: Se dedica a la terapéutica quirúrgica de los tumores malignos.
75301 Consultorio de Oncología Quirúrgica	Local destinado para el seguimiento y atención quirúrgica de los pacientes del Servicio de Oncología (Oncología terapéutica quirúrgica de los tumores malignos)
75302 Consultorio de	Local dotado con los recursos específicos para dar consulta

Clave: 2B52-008-002



## ANEXO 2

### Glosario de términos de los Recursos Materiales de la Unidad Médica en Servicio

NOTA: Las actualizaciones de este glosario será emitido por las normativas médicas a través de oficios circulares y publicada en el Sistema de información para la actualización del Inventario Físico de Unidades.

Variable	Descripción
Sarcomas y Tejidos Blandos	en el Servicio de especialidad en Sarcomas. Sarcomas: Neoplasia maligna que se origina en el tejido conjuntivo, como pueden ser hueso, cartílago, grasa, músculo, vasos sanguíneos, u otros.
75303 Consultorio de Tumores Cabeza, Cuello y Piel	Local dotado con los recursos específicos para dar consulta en el Servicio de Tumores en Cabeza, Cuello y piel.
75304 Consultorio de Oncología Ginecológica	Local dotado con los recursos específicos para dar consulta en el Servicio de Tumores en Cabeza, Cuello y Piel.
75305 Consultorio de Tumores de Mama	Local dotado con los recursos específicos para dar consulta en el Servicio de Tumores de Mama. Tumores de Mama: Estudio o tratamiento de los tumores o protuberancias en las mamas pueden ser benignos (no cancerosos) o malignos (cancerosos).
75306 Consultorio de Tumores Tórax	Local dotado con los recursos específicos para dar consulta en el servicio de Tumores Tórax. Tumores Tórax: Estudio de cáncer que comienza en los pulmones.
75307 Consultorio de Urología Oncológica	Local dotado con los recursos específicos para dar consulta en el Servicio de Urología Oncológica. Urología Oncológica: Tumores benignos y malignos, en el aparato reproductor masculino.
75308 Consultorio de Tubo Digestivo Alto	Local dotado con los recursos específicos para dar consulta de la boca hasta el duodeno.
75309 Consultorio de Oftalmología Oncológica	Local dotado con los recursos específicos para dar consulta en el Servicio de Oftalmología Oncológica. Oftalmología Oncológica: Estudio de los tumores en el globo ocular, la musculatura ocular, sistema lagrimal, párpados.
75310 Consultorio de Hemato-Oncología	Local dotado con los recursos específicos para dar consulta en el Servicio de Hemato-Oncología. Hemato-Oncología: Estudio de los tumores en órganos hematopoyéticos.
75400 Consultorio de Psicología	Local donde el Psicólogo otorga consulta a pacientes y/o familiares con problemas de conducta.
75500 Consultorio de Genética	Local dotado con los recursos específicos para dar consulta en el Servicio de Genética. Genética: Parte de la biología que

Clave: 2B52-008-002



**ANEXO 2**

**Glosario de términos de los Recursos Materiales de la Unidad Médica en Servicio**

NOTA: Las actualizaciones de este glosario será emitido por las normativas médicas a través de oficios circulares y publicada en el Sistema de información para la actualización del Inventario Físico de Unidades.

<b>Variable</b>	<b>Descripción</b>
	trata de la herencia y de lo relacionado con ella.
75600 Total de Consultorios de Medicina Física y Rehabilitación	Total de Consultorios de Medicina Física y Rehabilitación. Medicina Física y Rehabilitación: conjunto de servicios que emplean agentes físicos con fines diagnósticos, tratamiento y de rehabilitación, recurriendo a electroterapia, termoterapia, fototerapia, hidroterapia, mesoterapia, mecanoterapia, fisioterapia y terapia ocupacional.
75601 Consultorio de Medicina Física y Rehabilitación	Local dotado con los recursos específicos para dar consulta en el Servicio de Medicina Física y Rehabilitación.
75602 Consultorio de Rehabilitación Profesional	Local destinado a proporcionar atención en el Servicio de Rehabilitación Profesional. Rehabilitación Profesional: Es el proceso continuo y coordinado de adaptación y readaptación que comprende el suministro de medios, especialmente de evaluación, orientación, adaptación, formación y colocación permitiendo que la persona obtenga y conserve su empleo adecuado.
75603 Consultorio de Electromiografía y Potenciales Evocados	Local con equipamiento para la realización de estudios de Electromiografía y potenciales evocados. Electromiografía: Es una técnica para la evaluación y registro de la actividad eléctrica producida por los músculos esqueléticos.
75604 Consultorio de Comunicación Humana	Local donde son valorados pacientes con trastornos de comunicación.
75700 Consultorio de Unidad Metabólica	Local destinado a proporcionar atención en el Servicio de la Unidad Metabólica. Unidad Metabólica: Estudio del metabolismo del paciente.
75800 Consultorio de Trasplantes	Local dotado con los recursos específicos para dar consulta en el Servicio de Trasplantes.
75900 Consultorio de Medicina Nuclear	Local dotado con los recursos específicos para dar consulta en el Servicio de Medicina Nuclear. Medicina Nuclear: Estudio por medio de radio-trazadores o radio-fármacos.
76100 Consultorio de Tabaquismo	Local destinado a proporcionar atención relacionada con la enfermedad del Tabaquismo. Tabaquismo: Enfermedad crónica que se caracteriza por ser una drogodependencia en

Clave: 2B52-008-002



**ANEXO 2**

**Glosario de términos de los Recursos Materiales de la Unidad Médica en Servicio**

NOTA: Las actualizaciones de este glosario será emitido por las normativas médicas a través de oficios circulares y publicada en el Sistema de información para la actualización del Inventario Físico de Unidades.

<b>Variable</b>	<b>Descripción</b>
	la nicotina.
76200 Consultorio de Telemedicina	Local dotado con los recursos específicos para proporcionar consulta vía Telemedicina. Telemedicina: Diagnóstico y tratamiento a distancia.
76300 Consultorio de Cirugía Bariátrica	Local dotado con los recursos específicos para proporcionar consulta de Cirugía Bariátrica. Cirugía Bariátrica: Procedimientos quirúrgicos usados para tratar la obesidad.
76400 Consultorio de Valoración Preanestésica	Local destinado a proporcionar atención relacionada con la valoración Pre anestésica.
76500 Consultorio de Valoración Preoperatoria	Local destinado a proporcionar atención relacionada con la valoración Preoperatoria.
76600 Consultorio de Endoscopia Gástrica	Local dotado con los recursos específicos para dar consulta en el servicio de Endoscopia Gástrica: Panendoscopia oral que diagnostica el estómago.
76700 Consultorio de Endoscopia Urológica	Local dotado con los recursos específicos para dar consulta en el Servicio de Endoscopia Urológica. Endoscopia Urológica: Es un método mínimamente invasivo, que nos permite realizar intervenciones en los pacientes, sin heridas o con heridas muy pequeñas, para tratar cierto tipo de enfermedades como, por ejemplo: cálculos renales, la estrechez de la unión del riñón con el uréter, la resección de la próstata y otro tipo de patologías.
77010 Total de Consultorio de Endoscopia	Total de Consultorios dotados con los recursos específicos para dar consulta en el servicio de Endoscopia Gástrica: Panendoscopia oral que diagnostica el estómago.
77050 Consultorio de Banco de Sangre	Local dotado con los recursos específicos para dar consulta en el servicio de Donaciones de Sangre
77060 Consultorio para Clínica de Mama en Unidad Médica	Local equipado para consulta, atención y diagnóstico de las patologías oncológicas de la glándula mamaria
77101 Servicio de Salud en el Trabajo	Local dotado con los recursos específicos para dar consulta en el Servicio de Salud en el Trabajo. Salud en el Trabajo: Acciones médicas que tienen como fin evitar o ayudar a disminuir los accidentes y enfermedades de trabajo mediante

Clave: 2B52-008-002



**ANEXO 2**

**Glosario de términos de los Recursos Materiales de la Unidad Médica en Servicio**

NOTA: Las actualizaciones de este glosario será emitido por las normativas médicas a través de oficios circulares y publicada en el Sistema de información para la actualización del Inventario Físico de Unidades.

<b>Variable</b>	<b>Descripción</b>
	la investigación, prevención, atención y control de los mismos y que incluyen programas de rehabilitación.
77300 Consultorio de Clínica de Sueño	Local dotado con los recursos específicos para dar consulta a los pacientes con trastorno del sueño
77500 Total de Consultorios de Medicina	Total de Consultorios dotados con los recursos específicos para dar consulta de Medicina Familiar. Medicina Familiar: Es la disciplina que con un enfoque científico estudia a la familia y a sus integrantes en los aspectos biológicos, psicológicos y sociales con el fin de explicar, diagnosticar y tratar los efectos que el proceso salud – enfermedad produce en sus miembros.
80002 Área de Trabajo de Enfermería en Hospitalización	Superficie comprendida dentro de un perímetro al interior de la Unidad Médica donde se concentra el personal de Enfermería para realizar las actividades inherentes a sus funciones (diagnóstico y tratamiento de los problemas de salud reales o potenciales).
80003 Sala de Trabajo de Enfermeras	Espacio dentro del hospital donde se concentra el personal de Enfermería.
80004 CADIT (Centro Automatizado de Distribución de Insumos Terapéuticos)	Sistema útil para la compra, suministro y distribución de insumos terapéuticos en el Hospital.
80006 Subcentral de Equipo y Esterilización	Es una dependencia de la CEYE que se localiza en el área quirúrgica.
80008 CIETD-CP (Centro Interdisciplinario para el Estudio y Tratamientos del Dolor y Cuidados Paliativos) (Clínica del Dolor)	Servicio hospitalario que se enfoca en el diagnóstico y manejo de pacientes con dolor crónico, intenso e incontrolable. Cuidados Paliativos: Son las atenciones, cuidados y tratamientos farmacológicos que se dan a los enfermos en fase avanzada.
80014 Cubículo de Entrevistas de Nutrición	Recinto pequeño dentro de la Unidad con el espacio y material necesario para la entrevista del personal de Nutrición.
80015 Área de Hospitalización	Superficie comprendida dentro de un perímetro al interior de la Unidad Médica donde se efectúan los trámites y registros administrativos relativos al ingreso y egreso de pacientes.

Clave: 2B52-008-002





## ANEXO 2

### Glosario de términos de los Recursos Materiales de la Unidad Médica en Servicio

NOTA: Las actualizaciones de este glosario será emitido por las normativas médicas a través de oficios circulares y publicada en el Sistema de información para la actualización del Inventario Físico de Unidades.

Variable	Descripción
80016 Admisión Hospitalaria	Superficie comprendida dentro de un perímetro al interior de la Unidad Médica donde se efectúan los trámites y registros administrativos relativos al ingreso y egreso de pacientes.
80017 Área de Reanimación en Hospitalización	Ubicación específica para pacientes que presentan agudización de la patología tratada o complicación de la misma está área en la práctica.
80018 Nutrición Parenteral	Área destinada para brindar el servicio de nutrición intravenosa administrada con solución líquida a través de un catéter ubicado en la vena
80019 Laboratorio de fórmula láctea y dietas enterales	Sitio ubicado en el área de nutrición, destinado para recibir y expender fórmula láctea materna o Comercial y dietas enterales.
80020 Central de Esterilización	Lugar en donde se realiza el proceso de producción de material estéril para su uso clínico.
80021 Servicio de Nutrición y Dietética	Lugar donde el jefe de Nutrición y Dietética lleva a cabo trabajos administrativos o de gestión.
80022 Área de "Sigamos Aprendiendo en el Hospital"	Lugar en el Hospital donde se les da clases a niños de larga estancia hospitalaria.
80023 Área de Dormitorio o Cuarto de Descanso para Residentes	Lugar con camas y baño completo, destinado para el descanso de residentes. Se requiere especificar el número de literas y si cuenta o no con baños.
80024 Modulo de Enfermería Especialista en Geriatria	Lugar específico para el personal de enfermería que se ocupa de pacientes adultos mayores.
80025 Cubículo para Clínica de heridas y estomas	Lugar específico para el personal de enfermería que se ocupa del cuidado de las heridas
80026 Cubículo anexo de Oftamología para Campimetría	Lugar destinado al estudio de campos visuales, para el diagnóstico de patologías retinianas.
80027 Cubículo anexo de Oftamología para Fluorangiografía	Lugar destinado al estudio de campos visuales, para el diagnóstico del flujo sanguíneo en la retina
80028 Cubículo anexo de Oftamología para Ultrasonido	Lugar destinado para el estudio de campos visuales, para el diagnóstico de desprendimiento de retina.

Clave: 2B52-008-002



## ANEXO 2

### Glosario de términos de los Recursos Materiales de la Unidad Médica en Servicio

NOTA: Las actualizaciones de este glosario será emitido por las normativas médicas a través de oficios circulares y publicada en el Sistema de información para la actualización del Inventario Físico de Unidades.

Variable	Descripción
Ocular	
80029 Cubículo para Atención Domiciliaria del Enfermo Crónico (ADEC)	Lugar destinado para la atención del paciente ADEC.
80030 Cubículo para cambio de Línea de Transferencia a Pacientes en Diálisis Peritoneal	Lugar destinado para el cambio de Línea de Transferencia a Pacientes en Diálisis Peritoneal
80031 Cubículo para realización de Ecocardiograma	Espacio destinado para la realización de Ecocardiograma
80032 Cubículo para realización de Prueba de Esfuerzo	Espacio destinado para la realización de la prueba de esfuerzo.
80033 Cubículo para toma de Electrocardiograma	Espacio destinado para la realización de tomas de Electrocardiograma
80034 Lactario	Espacio adjunto a UCIN o Cuneros Patológicos con equipo (Refrigerador con congelador independiente y dispensador de agua potable), mobiliario (Mesas individuales, sillas ergonómicas, cómodas y lavables, fregadero con tarja) e instalaciones (una por cada silla y una para el refrigerador), destinado para amamantar, extraer y conservar la leche materna para que los niños y niñas hospitalizados reciban el mejor alimento.
80035 Esterilizador de vapor directo	Equipo semiportátil para esterilizar objetos que resisten altas temperaturas, presión y humedad de vapor
80036 Esterilizador de baja temperatura a través de plasma	Equipo para esterilizar material que no resiste altas temperaturas, presión y humedad
80037 Esterilizador de alta y baja temperatura a través de gas	Equipo para esterilizar equipo endoscopio e instrumental quirúrgico y de microcirugía que no resiste altas temperaturas, así como el equipo médico y el material no termo sensible
80038 Otros esterilizadores	Equipo para esterilizar materiales

Clave: 2B52-008-002



**ANEXO 2**

**Glosario de términos de los Recursos Materiales de la Unidad Médica en Servicio**

NOTA: Las actualizaciones de este glosario será emitido por las normativas médicas a través de oficios circulares y publicada en el Sistema de información para la actualización del Inventario Físico de Unidades.

<b>Variable</b>	<b>Descripción</b>
80039 Sala de Lactancia	Espacio destinado para la realización de diversos métodos y procedimientos de otorrinolaringología.
80040 Sala de estimulación temprana	Espacio con equipo y mobiliario destinado a las sesiones de estimulación temprana para contribuir al desarrollo infantil
80041 Aula de Atención Amigable	Lugar dentro de la unidad con equipo y mobiliario (pelotas quinestésicas, tapetes lavables, sillas) e instalaciones, donde se capacita a la paciente embarazada y/o familiares (talleres, sesiones informativas) en el manejo no medicamentoso del dolor obstétrico.
80042 Área de Pre-Labor	Espacio adjunto al área de tococirugía con mobiliario destinado al manejo no medicamentoso del dolor obstétrico, donde las pacientes embarazadas podrán caminar, tomar líquidos claros y alimentos ligeros, así como recibir técnica de relajación para que las pacientes lleguen en las mejores condiciones a la atención del parto.
80050 Área de Consulta Externa (si, no)	Lugar donde se encuentra todos los consultorios de Especialidades.
80051 Módulos de Asistentes Médicas (Control Central)	Espacio dentro del hospital en donde se concentra el personal de asistente médicas para realizar las actividades inherentes a sus funciones.
80052 Asistentes Médicas (Control)	Espacio dentro de la unidad en donde se concentra el personal de asistente médicas para realizar las actividades inherentes a sus funciones en cada servicio.
80053 Módulo de Nutrición y Dietética	Lugar donde se otorga orientación dietética al paciente y/o familiares (talleres, sesiones informativas).
80055 Oficina de la Coordinación de Asistentes Médicas	Lugar donde se realiza el procesamiento de la información estadística médica de la unidad administrados por sistemas computarizados.
80056 Oficina de Jefe de Grupo de ARIMAC	Zona delimitada donde se guarda, ordena y clasifica el total de los expedientes clínicos, así como el procesamiento de la información estadística de la unidad.
80057 Sala de Altas	Lugar en donde se dan de alta los pacientes
80100 Área Administrativa	Lugar donde se encuentran las Oficinas del Área de

Clave: 2B52-008-002



**ANEXO 2**

**Glosario de términos de los Recursos Materiales de la Unidad Médica en Servicio**

NOTA: Las actualizaciones de este glosario será emitido por las normativas médicas a través de oficios circulares y publicada en el Sistema de información para la actualización del Inventario Físico de Unidades.

<b>Variable</b>	<b>Descripción</b>
	Gobierno.
80101 Módulo de Atención y Orientación al Derechohabiente	Espacio dentro del hospital que cuenta con equipos e instalaciones necesarios para que el personal de la unidad otorgue la atención necesaria en orientación y recepción de quejas de los derechohabientes.
80102 Control de Prestaciones	Lugar en donde se determina el derecho de los asegurados y beneficiarios a las prestaciones en especie y en dinero que establece la Ley del Seguro Social.
80103 Sector Técnico (si, no)	Unidad ejecutiva que tiene la facultad de decir si un derechohabiente tiene derecho a la prestación de servicios en especie o en dinero.
80105 Oficina de Información Médica y Archivo Clínico OIMAC (si, no)	Lugar donde se realiza el procesamiento de la información estadística médica de la unidad administrados por sistemas computarizados.
80109 Local de Refrigerios (si, no)	Lugar pequeño con mobiliario adecuado, donde se sirven pequeñas raciones de alimento con valor calórico preestablecido.
80110 Farmacia (si, no)	Área física dentro de una Unidad que proporciona los fármacos o medicamentos que los facultativos ordenan por medio de recetas oficiales para tratamiento de los pacientes.
80111 Lavandería (si, no)	Lugar para el lavado de ropa hospitalaria.
80112 Almacén de Víveres (si, no)	Lugar cerrado del hospital destinado al depósito y conservación de alimentos.
80113 Almacén de la Unidad (si, no)	Lugar de la Unidad Médica, destinado a la guarda, control y distribución del mobiliario, equipo, instrumental y materiales.
80114 Taller de Conservación y Mantenimiento (si, no)	Lugar en el que trabaja el personal de conservación y mantenimiento en la reparación, revisión, ajuste, lubricación, instalación, montaje y desmontaje de equipos y aparatos.
80115 Comedor para Personal (si, no)	Lugar que cuenta con mobiliario y equipo suficiente, donde se sirven los alimentos al personal.
80116 Cocina (si, no)	Lugar donde se preparan las dietas prescritas para personas sanas y enfermas.
80117 Área de Información Médica y Archivo Clínico	Zona delimitada donde se guarda, ordena y clasifica el total de los expedientes clínicos, así como el procesamiento de la

Clave: 2B52-008-002



## ANEXO 2

### Glosario de términos de los Recursos Materiales de la Unidad Médica en Servicio

NOTA: Las actualizaciones de este glosario será emitido por las normativas médicas a través de oficios circulares y publicada en el Sistema de información para la actualización del Inventario Físico de Unidades.

Variable	Descripción
(ARIMAC)	Información estadística de la unidad.
80151 Módulo PrevenIMSS	Espacio donde se realizan las acciones de Enfermería, sobre aspectos relacionados a la promoción, prevención de la salud, diagnóstico y tratamiento oportuno de enfermedades de forma personalizada según grupo de edad y sexo.
80153 Local de la Red de Frío	Espacio accesible para la recepción, conservación, manejo, transporte y distribución de las vacunas y otros productos que permite el trabajo conjunto del personal de farmacia, almacén y enfermería responsables del manejo y control de los mismos.
80154 Cubículo de Estomatología Preventiva	Recinto pequeño dentro del hospital donde se presta atención estomatológica, preferentemente preventiva a pacientes de grupos prioritarios.
80155 Sillones Dentales de Medicina Preventiva	Sillón de brazos mayor que lo común con base hidráulica, movida a pie, giratoria a 360 grados, con plataforma, respaldo reclinable y con motor o manualmente. (Unidad Estomatológica).
80157 Módulo de los Servicios de Prevención y Promoción de la Salud para Trabajadores (SPPSTIMSS)	Espacio destinado a la atención de los trabajadores del Instituto en una Unidad Médica.
80159 Central de preparación de medicamentos	Lugar asignado para convertir los alimentos en preparaciones para los menús que servirán en las distintas comidas a los pacientes
80200 Área de Estomatología Consulta Externa	Superficie comprendida dentro de un perímetro al interior de la Unidad Médica dotada con los recursos específicos para dar consulta de Odontología. Odontología: Diagnóstico, tratamiento y prevención de los dientes, las encías, la lengua, el paladar, la mucosa oral, las glándulas salivales entre otros.
80201 Sillones Dentales Consulta Externa	Sillón de brazos mayor que lo común con base hidráulica, movida a pie, giratoria a 360 grados, con plataforma, respaldo reclinable y con motor o manualmente (Unidad Estomatológica).

Clave: 2B52-008-002



## ANEXO 2

### Glosario de términos de los Recursos Materiales de la Unidad Médica en Servicio

NOTA: Las actualizaciones de este glosario será emitido por las normativas médicas a través de oficios circulares y publicada en el Sistema de información para la actualización del Inventario Físico de Unidades.

Variable	Descripción
80250 Área de Trabajo Social	Superficie comprendida dentro de un perímetro al interior de la Unidad Médica donde se realiza el estudio de las condiciones sociales de las personas, con el fin de ayudarles a solucionar determinados problemas económicos, de salud, transporte, etcétera y de tres tipos: de Casos, de Grupos y Organización de las Comunidad.
80251 Oficina de Trabajo Social	Lugar físico donde desempeñan sus actividades las Trabajadoras Sociales.
80252 Módulo de Trabajo Social	Espacio dentro del hospital en donde se concentra el personal de trabajo social para realizar las actividades inherentes a sus funciones (facilitar que las personas desarrollen plenamente sus potencialidades).
80253 Cubículo de entrevistas de Trabajo Social	Recinto pequeño dentro del hospital con el espacio y material necesario para la entrevista del personal de Trabajo Social.
80254 Centro de invitación organizada	Módulo dedicado a la recepción de pacientes para su atención
80300 Área de Urgencias	Superficie comprendida dentro de un perímetro al interior de la Unidad Médica donde dotado con los recursos humanos, instalaciones y equipo para proporcionar atención médica apremiante.
80301 Área de TRIAGE	Área física donde se utiliza el método de la medicina de emergencias y desastres para la selección y clasificación de los pacientes basándose en las prioridades de atención, privilegiando la posibilidad de supervivencia, de acuerdo a las necesidades terapéuticas y los recursos disponibles.
80302 Atención Médica Continua	Área física con los recursos humanos, instalaciones y equipo para proporcionar atención médica continua en unidades de primer nivel de atención.
80303 Área de Primer contacto	Área física que determina si el paciente ingresa al área de observación, o algún otro de los espacios con que cuenta el servicio de urgencias o bien el egreso del mismo.
80304 Área de Observación Urgencias	Área física que cuenta con los recursos de espacio, equipo y personal necesario para la atención médica de pacientes adultos y menores en las áreas de observación.

Clave: 2B52-008-002



**ANEXO 2**

**Glosario de términos de los Recursos Materiales de la Unidad Médica en Servicio**

NOTA: Las actualizaciones de este glosario será emitido por las normativas médicas a través de oficios circulares y publicada en el Sistema de información para la actualización del Inventario Físico de Unidades.

<b>Variable</b>	<b>Descripción</b>
80308 Área de Hidratación	Lugar acotado dentro del hospital dotado con los recursos específicos para que el personal de enfermería otorgue suero oral a pacientes deshidratados.
80309 Admisión Continua	Área física que determina si el paciente ingresa al área de observación, o algún otro de los espacios con que cuenta el servicio de urgencias o bien el egreso del mismo. Las cuales se consideran no censables y por lo tanto no son controladas por el servicio de Admisión de la Unidad en UMAE.
80310 Observación Admisión Continua	Área física que cuenta con los recursos de espacio, equipo y personal necesario para la atención médica de pacientes adultos y menores en las áreas de observación en UMAE.
80311 Área de Reanimación en urgencias	Área física que cuenta con los recursos de espacio, equipo y personal necesario para la atención médica en urgencias
80312 Área de Corta Estancia	Sitio específico de la Unidad Médica, donde deben ubicarse los pacientes con patologías de baja o mediana complejidad para brindar diagnóstico y tratamiento; que se espera egresen breve tiempo.
80313 TRIAGE de urgencias en Tococirugía	Área física que cuenta con los recursos de espacio, equipo y personal necesario para recibir a los pacientes y clasificarlos en TRIAGE
80351 Área de Cirugía Ambulatoria	Superficie comprendida dentro de un perímetro al interior de la Unidad Médica con la infraestructura física y equipamiento necesario para la atención quirúrgica, de los pacientes que requiere únicamente de hospitalización en cama no censable y de ser dados de alta en un lapso no mayor a 24 horas, a partir del ingreso a la unidad quirúrgica ambulatoria.
80354 Sala de Operaciones Híbrida (Hemodinamia/Cirugía Cardíaca)	Espacio dentro del hospital con equipo e instalaciones de alta tecnología para la ejecución de procedimientos quirúrgicos cardíacos (mínimamente invasivos).
80355 Bombas de Circulación Extra Corpórea	Equipo con el cual la circulación total, o parte de ella es drenada fuera del cuerpo siempre y cuando la sangre drenada retorne de nueva cuenta al organismo.
80356 Equipos Succión	Aparatos que absorben la sangre o secreciones.

Clave: 2B52-008-002



**ANEXO 2**

**Glosario de términos de los Recursos Materiales de la Unidad Médica en Servicio**

NOTA: Las actualizaciones de este glosario será emitido por las normativas médicas a través de oficios circulares y publicada en el Sistema de información para la actualización del Inventario Físico de Unidades.

<b>Variable</b>	<b>Descripción</b>
80357 Fuentes de Marcapasos	Generador de impulsos que se coloca de bajo de la piel.
80358 Histeroscopios	Equipo con sistema óptico, por lo general conectado a un aparato de video y luminógenos transmitidas por fibras ópticas.
80359 Microscopios Quirúrgicos	Equipo utilizado en la microcirugía, está unido a la cabeza del cirujano y tiene oculares intercambiables con diferentes aumentos.
80360 Taller de Anestesiología	Superficie comprendida dentro de un perímetro al interior de la Unidad Médica donde se verifican los equipos de anestesiología.
80361 Sala de Operaciones en Urgencias (Quirófano)	Área que cuenta con los recursos de espacio, quipo y personal necesario para la atención, resucitación, reanimación y estabilización de pacientes en extrema gravedad, adultos o menores y se encuentra en Urgencias.
80362 Área de Preparación de Pacientes Común para Quirófano y Endoscopías	Superficie comprendida dentro de un perímetro al interior de la Unidad Médica con la infraestructura física y equipamiento necesario para realizar las acciones necesarias antes de la cirugía o endoscopia (vendajes, canalizan, medicamento antes de la anestesia, etc.).
80363 Área Quirúrgica	Superficie comprendida dentro de un perímetro al interior de la Unidad Médica con la infraestructura física y equipamiento necesario para la atención en los periodos pre, trans y post quirúrgicos, de los pacientes que requieren ser sometidos a procedimientos quirúrgicos.
80364 Sala de Quirófano	Espacio dentro del hospital dotado de personal, mobiliario, equipo e instalaciones para la ejecución de procedimientos quirúrgicos.
80365 Cuarto de hospitalización para aislamiento	Cuarto hospitalario para pacientes que requieren de aislamiento.
80402 Sala Mixta Cirugía y Tococirugía (Quirófano)	Espacio dentro del hospital donde se realizan procedimientos quirúrgicos y la atención de partos abdominales.
80403 Sala de Expulsión	Espacio dentro del hospital donde se realiza la atención de

Clave: 2B52-008-002





## ANEXO 2

### Glosario de términos de los Recursos Materiales de la Unidad Médica en Servicio

NOTA: Las actualizaciones de este glosario será emitido por las normativas médicas a través de oficios circulares y publicada en el Sistema de información para la actualización del Inventario Físico de Unidades.

Variable	Descripción
	partos vaginales.
80404 Local Perinatología	Lugar acotado dentro del hospital, especialmente destinado para la atención a la embarazada desde las 22 semanas de gestación hasta que el producto cumple los 28 días de vida.
80405 Incubadora de Traslado	Equipo médico en donde se mantiene al paciente neonato en condiciones de temperatura óptimas para su traslado.
80406 Área de Tococirugía	Superficie comprendida dentro de un perímetro al interior de la Unidad Médica donde se realiza trabajo de partos, cirugía obstétrica, primeros cuidados al recién nacido y actividades quirúrgico-obstétricas.
80407 Quirófanos en Tococirugía	Espacio dentro del hospital dotado de personal, mobiliario, equipo e instalaciones para la ejecución de procedimientos quirúrgicos. Tococirugía: es el espacio físico en donde se vigila la evolución de las pacientes embarazadas que se encuentran en trabajo de parto.
80408 Sala de Procedimientos Quirúrgicos	Lugar del hospital, dotada de personal, mobiliario, equipo e instalaciones para la ejecución de diversos procedimientos médico-quirúrgicos que cuenta con área negra, gris y blanca, que puede diferir en tamaño e infraestructura de la sala de operaciones.
80409 Sala de Procedimientos Médicos	Lugar de la Unidad Médica, que cuenta con mobiliario, equipo e instalaciones para la ejecución de diversos procedimientos médico-quirúrgicos menores.
80450 Área de Endoscopia (si, no)	Superficie comprendida dentro de un perímetro al interior de la Unidad Médica destinada al examen o inspección directa de una cavidad o conducto con instrumentos ópticos adecuados a la región que se explora.
80451 Sala de Endoscopías Altas	Espacio dentro del hospital donde se realiza la endoscopia digestiva alta.
80452 Sala de Endoscopías Bajas	Espacio dentro del hospital donde se realiza la endoscopia digestiva baja.
80453 Endoscopios	Instrumento que permite la visualización del interior de un órgano hueco o una cavidad corporal.
80454 Endoscopio	Aparato rígido, para visualización de estructuras cerebrales y

Clave: 2B52-008-002



## ANEXO 2

### Glosario de términos de los Recursos Materiales de la Unidad Médica en Servicio

NOTA: Las actualizaciones de este glosario será emitido por las normativas médicas a través de oficios circulares y publicada en el Sistema de información para la actualización del Inventario Físico de Unidades.

Variable	Descripción
Neuroquirúrgico	espinales, con fines de diagnóstico y tratamiento.
80455 Equipo para CEPRE (Colangiopancreatografía retrógrada endoscópica)	Equipo para realizar el procedimiento para examinar los conductos biliares a través de un endoscopio.
80500 Área de Hemodinámica y Fisiología Vascul ar (si, no)	Superficie comprendida dentro de un perímetro al interior de la Unidad Médica destinada al estudio anatómico, funcional y patológicos del corazón.
80501 Unidad de cuidados intensivos coronarios	Unidad hospitalaria en la cual pacientes con problemas cardíacos agudos reciben cuidados intensivos
80502 Aparatos de Rayos X de Hemodinámica	Equipo con generador de rayos X de alto voltaje, un intensificador de imágenes, pantallas de escopia para visión de imagen en tiempo real, y el registro de dichas imágenes, que puede hacerse en cine de 35 mm, en video de alta resolución, y/o en digital, necesaria para realizar cateterismos intervencionistas.
80503 Balón de Contrapulsación Intraaórtico	Dispositivo utilizado para asistir a la circulación cuando el corazón no funciona de manera normal, usualmente después de una cirugía del corazón.
80505 Equipo para la medición de Gases Arteriales	Equipo médico en donde por medio de muestra de sangre mide la cantidad de gases arteriales.
80507 Equipo para Prueba de Esfuerzo	Equipo médico utilizado para el diagnóstico de la angina de pecho en pacientes con dolor torácico y para valorar la respuesta del corazón ante el ejercicio.
80508 Cardiotocógrafos	Equipo médico utilizado para registrar las contracciones uterinas y el latido cardíaco del feto.
80509 Angiógrafo	Equipo médico utilizado para el estudio de los vasos circulatorios.
80510 Pletismógrafo	Equipo médico utilizado para medir las oscilaciones periféricas de la circulación sanguínea del cuerpo humano y que son consecuencia de la captación de estímulos extrasensorial.
80511 Espirómetro	Equipo médico utilizado para analizar la calidad de las respiraciones de un paciente.
80512 Equipos Holter	Equipo médico utilizado para registrar en forma continua

Clave: 2B52-008-002



## ANEXO 2

### Glosario de términos de los Recursos Materiales de la Unidad Médica en Servicio

NOTA: Las actualizaciones de este glosario será emitido por las normativas médicas a través de oficios circulares y publicada en el Sistema de información para la actualización del Inventario Físico de Unidades.

Variable	Descripción
	distintas variables fisiológicas o actividad eléctrica durante un periodo prestablecido de tiempo.
80513 Equipos de monitor	Dispositivo de visualización es la observación de una enfermedad, afección o uno o varios parámetros médicos a través del tiempo, que tiene como objetivo identificar la existencia de situaciones problemáticas que hay que evaluar o sobre las que hay que intervenir.
80514 Pletismógrafo corporal neonatal	Equipo fijo electro neumático computarizado, integrado a una cabina para el paciente neonatal, utilizado con fines de diagnóstico por el médico especialista para definir las alteraciones en la función pulmonar y otras mediciones.
80515 Pletismógrafo corporal pediátrico-adulto	Equipo fijo electro-neumático computarizado, integrado a una cabina para el paciente, utilizado con fines de diagnóstico por el médico especialista para definir las alteraciones en la función pulmonar. Sistema automatizado para pletismografía corporal para paciente pediátrico y adulto
80517 Ergoespirómetro en pruebas de ejercicio	Equipo electrónico digital para calcular parámetros cardiorrespiratorios en reposo y ejercicio programado, con fines diagnósticos
80518 Espirómetro computarizado con neumotocógrafo	Equipo para el diagnóstico de las alteraciones en la mecánica ventilatoria. Sistema que permite la realización de curvas volumen-tiempo y flujo volumen, con cálculo automático de parámetros y comparación con valores normales.
80519 Espirómetro con neumotocógrafo	Equipo portátil, utilizado con fines diagnósticos a través de la medición de parámetros de la función respiratoria, por método no invasivo. Controlado electrónicamente por microprocesador.
80520 Espirómetro tipo Wright	Equipo mecánico portátil para el diagnóstico a través de la medición de volumen corriente y volumen minuto por método invasivo en pacientes con patología pulmonar que comprometen la función respiratoria.
80521 Lámpara de fototerapia	Lámpara de fototerapia, para el tratamiento de pacientes recién nacidos con hiperbilirrubinemia

Clave: 2B52-008-002



**ANEXO 2**

**Glosario de términos de los Recursos Materiales de la Unidad Médica en Servicio**

NOTA: Las actualizaciones de este glosario será emitido por las normativas médicas a través de oficios circulares y publicada en el Sistema de información para la actualización del Inventario Físico de Unidades.

<b>Variable</b>	<b>Descripción</b>
80522 Sistema de fototerapia BiliBlanket	Fototerapia a través de fibras ópticas, para el tratamiento de pacientes recién nacidos con hiperbilirrubinemia
80523 Tromboelastógrafo	Equipo para identificar alteraciones en el proceso de coagulación, así como desórdenes trombóticos y observar el curso de fibrinólisis. Sistema para identificar alteraciones en el proceso de coagulación, así como desórdenes trombóticos.
80524 Unidad de secado para equipo de inhaloterapia	Unidad donde se realizan la esterilización para tubos, equipo de inhaloterapia y anestesia, en base a flujo laminar
80550 Área de Medicina Nuclear (si, no)	Superficie comprendida dentro de un perímetro al interior de la Unidad Médica donde se realizan actividades relacionadas con la utilización de sustancias radioactivas, con fines diagnósticos y dar tratamientos con fármacos.
80551 Sala de Diagnóstico y Tratamiento	Espacio dentro del hospital con aparatos para contar radiaciones con fines diagnósticos y dar tratamientos con fármacos.
80552 Sistema de Medicina Nuclear por Emisión de Positrones (PET)	Equipo médico utilizado en diagnóstico mediante la obtención de imágenes radiológicas de la zona anatómica que se desea estudiar.
80554 Contadores Radioactivos	Instrumento que utiliza para detectar y contar las partículas emitidas por un cuerpo radioactivo.
80555 Gamma Cámara	Sistema de detección de emisiones de un radionúclido, basado en un detector de diagnóstico digital o análogo planar (bidimensional) instalado y usado en un lugar fijo. Usa métodos de detección para registrar, cuantificar y analizar emisiones de radionucleótidos (principalmente rayos gama) producidos durante el decaimiento de radiofármacos u otros materiales que emiten radiación inyectados o ingeridos por un paciente.
80556 Laboratorio de Medicina Nuclear (si, no)	Espacio destinado para la realización de pruebas diagnósticas, las cuáles utilizan pequeñas cantidades de material radioactivo.
80602 Aparatos de Tomografía	Escáner utilizado en el proceso de obtención de imágenes por secciones. Aparato usado en tomografía es llamado tomógrafo, mientras que la imagen producida es un

Clave: 2B52-008-002



## ANEXO 2

### Glosario de términos de los Recursos Materiales de la Unidad Médica en Servicio

NOTA: Las actualizaciones de este glosario será emitido por las normativas médicas a través de oficios circulares y publicada en el Sistema de información para la actualización del Inventario Físico de Unidades.

Variable	Descripción
	tomograma.
80604 Unidad para ultrasonografía coloproctológica	Aparato de ultrasonografía que se utiliza para el diagnóstico de enfermedades de colon y recto.
80605 Unidad para ultrasonografía oftalmológica	Espacio con los recursos suficientes para realizar ecografía, que viajan a través del ojo.
80606 Ultrasonógrafo endoscópico	Equipo para realizar el procedimiento que combina la endoscopia convencional con la ecografía
80607 Unidad para ultrasonografía transcraneal con código de color	Unidad predictiva del vasoespasma sintomático en la hemorragia subaracnoidea espontánea en pacientes con buena situación neurológica
80651 Sala de Radiodiagnóstico	Espacio dentro del hospital con personal, mobiliario, instalaciones y equipo de Rayos X, destinado para el servicio auxiliar, donde se concentran y realizan actividades concernientes para fines de diagnóstico.
80652 Sala de Interpretación de Radiodiagnóstico	Espacio dentro del hospital donde se concentra el personal médico de imagenología para la interpretación de los estudios radiológicos.
80653 Unidades Radiográficas / Fluoroscopia	Equipo médico utilizado para el diagnóstico mediante imágenes en tiempo real de las estructuras internas de los pacientes.
80654 Sistema de Fluoroscopia de Propósito General	Sistema de Rayos X que utiliza las técnicas fluoroscópicas para el diagnóstico y procedimientos de propósito general, el sistema cuenta con un control del bombardeo de Rayos X de tal manera que la penetración del cuerpo humano se detecte para intensificar o atenuar la intensidad de radiación.
80655 Equipos de Resonancia Magnética	Un sistema de diagnóstico de imágenes de resonancia magnética (RM) usa fuertes campos magnéticos y radiación de radiofrecuencia pulsada controlada por computadora para producir diferencias en las propiedades de resonancia magnética de núcleos blanco encontrados en el cuerpo.
80656 Aparatos de Ultrasonografía	Equipo de Ultrasonido: consiste en una consola con computadora, sistemas electrónicos que genera un conjunto

Clave: 2B52-008-002



## ANEXO 2

### Glosario de términos de los Recursos Materiales de la Unidad Médica en Servicio

NOTA: Las actualizaciones de este glosario será emitido por las normativas médicas a través de oficios circulares y publicada en el Sistema de información para la actualización del Inventario Físico de Unidades.

Variable	Descripción
	de vibraciones que se encuentran más allá de la capacidad auditiva, se emplea como medio de diagnóstico.
80657 Aparatos de Rayos X Dentales	Dispositivo generador de Rayos X para uso exclusivo del área dental.
80658 Aparatos de Rayos X Fijos	Dispositivo fijo generador de Rayos X destinado al diagnóstico médico.
80659 Aparatos de Rayos X Transportables	Dispositivo móvil generador de Rayos X destinado al diagnóstico médico.
80660 Mastógrafo Analógico	Sistema de rayos X específicamente diseñado para comprimir el seno. Emplea una película radiográfica para adquirir, almacenar y desplegar la imagen. Se emplea para detectar pequeños tumores.
80661 Mastógrafo Digital	Sistema de rayos X específicamente diseñado para comprimir el seno. A diferencia del analógico, proporciona un mecanismo para separar las funciones de adquisición, almacenamiento y despliegue de la imagen (se pueden ver tumores pequeños).
80662 Revelador Automático	Procesadores de placas radiográficas.
80663 Esterotaxia para Mamografía	Sistema utilizado para insertar dispositivos para biopsia en la glándula mamaria, cuyo diseño típico son agujas, para extraer el tejido con sospecha de tumor con finalidad diagnóstica. El equipo consiste en una unidad de biopsia con agujas guías, agujas, tabla de examen, una computadora integral para la coordinación la comunicación de la lesión. Este dispositivo genérico incluye unidades independientes, así como unidades montadas a una unidad de mamografía. Este sistema es usado principalmente en mujeres.
80664 Densitómetro Óseo	Es un equipo en el cual por medio de Rayos X de baja potencia se determina cuantitativamente la densidad ósea obteniéndose así un diagnóstico preciso de la descalcificación moderada de los huesos u osteoporosis.
80665 Arcos en C	Aparato que solo está en el quirófano que es una continuación de los rayos X. Se utiliza para ver cómo van colocando el clavo, tornillo, etc.

Clave: 2B52-008-002



**ANEXO 2**

**Glosario de términos de los Recursos Materiales de la Unidad Médica en Servicio**

NOTA: Las actualizaciones de este glosario será emitido por las normativas médicas a través de oficios circulares y publicada en el Sistema de información para la actualización del Inventario Físico de Unidades.

<b>Variable</b>	<b>Descripción</b>
80666 Fantomas	Se utiliza en medicina nuclear, ayuda a descubrir el material radiactivo depositado y permite su valoración cuantitativa y efectos.
80667 Fonomecanocardiógrafos	Equipo médico utilizado para el registro simultaneo del fonocardiograma, ECG, pulsos arteriales, venosos y choque de punta, correlacionándolos entre sí, se podían medir distintos parámetros (tiempos sistólicos, tiempos diastólicos,etc.).
80668 Área de Imagenología	Superficie comprendida dentro de un perímetro al interior de la Unidad Médica destinada a diagnosticar por medio de todos los procedimientos invasivos realizables con Radiología con televisión, ecografía, tomografía computada y resonancia magnética.
80669 Sistemas de archivo y comunicación de imágenes (PACS)	Sistema computarizado para el archivado digital de imágenes médicas (medicina nuclear, tomografía computada, ecografía, mamografía, etc.).
80670 Impresoras en Seco y Revelador de Películas Radiográfica	Equipo conectado al aparato de Rayos X que directamente imprime la placa sin necesidad de cuarto oscuro ni liquido alguno para revelar. Revelador de Película Radiográfica es un líquido que junto con un fijador se utilizan para obtener una película radiográfica en un cuarto de revelado con la intervención de un técnico de revelado en el área de Rayos X.
80671 Área de Radiodiagnóstico	Superficie comprendida dentro de un perímetro al interior de la Unidad Médica donde se concentra el equipo de Rayos X, el personal está bajo supervisión y control por encontrarse expuesto a radiaciones ionizantes.
80672 Unidad de Flotofluorangiografía	Equipo computarizado que videografa y fotografía alteraciones y patologías retinianas.
80701 Sala de Radioterapia	Espacio dentro del hospital con personal, mobiliario, instalaciones y equipo de Rayos X, destinado para el tratamiento a tejidos, órganos y sistemas.
80702 Aparatos Radioterapia Profunda	Equipo de Rayos X de 200 a 400 Kv., para tratamiento de tumores malignos, se aplica directamente sobre la zona

Clave: 2B52-008-002



**ANEXO 2**

**Glosario de términos de los Recursos Materiales de la Unidad Médica en Servicio**

NOTA: Las actualizaciones de este glosario será emitido por las normativas médicas a través de oficios circulares y publicada en el Sistema de información para la actualización del Inventario Físico de Unidades.

Variable	Descripción
	enferma.
80703 Aparatos Radioterapia Superficial	Equipo de Rayos X de 10 a 100 Kv., para tratamiento de padecimientos tumorales y no tumorales de la piel, cabeza y cuello.
80704 Simulador para Radioterapia	Sistema de diagnóstico de rayos X especialmente configurado para usarse en la planeación de terapias por radiación. Por lo general se interconecta con otros sistemas para recibir los parámetros medidos que serán usados en la planeación de la radioterapia.
80705 Sistema de planeación para tratamiento de radioterapia	Sistema de información dedicado que consta de computadoras y software que usa imágenes diagnósticas del paciente, (obtenidas por rayos X, CT, RMN, imágenes 2D o 3D, y/o datos asociados con una modalidad específica de tratamiento de radiación (braquiterapia, teleterapia o acelerador) para la simulación virtual de terapias. Este sistema puede ser una red de computadoras, que pueden ser dedicadas o estándar.
80706 Radiocirugía Robótica (Aparato de Ciberknife)	Sistema de cirugía utilizada para el tratamiento de tumores cancerígenos, localizados en cualquier parte del cuerpo, pero especialmente en tumores cerebrales, pulmonares, hepáticos, vertebrales cercanos a la médula espinal, próstata y metástasis.
80707 Radiocirugía (Aparato de Gammaknife)	Instrumento que emite 201 haces de rayos Gamma que se dirigen a un punto específico, se utiliza únicamente en el tratamiento de pacientes con trastornos cerebrales.
80708 Braquiterapia de Alta Tasa de Dosis	Sistema terapéutico que libera dosis de radiación terapéutica o paliativa dirigida a una región anatómica desde una fuente radioactiva simple o desde un tren de fuentes controladas de manera remota para el suministro temporal en el sitio de tratamiento.
80709 Braquiterapia de Baja Tasa de Dosis	Sistema terapéutico compuesto de dispositivos independientes usados para suministrar una dosis radiactiva paliativa o una dosis terapéutica a una región anatómica desde fuentes radionúclidos.

Clave: 2B52-008-002





## ANEXO 2

### Glosario de términos de los Recursos Materiales de la Unidad Médica en Servicio

NOTA: Las actualizaciones de este glosario será emitido por las normativas médicas a través de oficios circulares y publicada en el Sistema de información para la actualización del Inventario Físico de Unidades.

Variable	Descripción
80710 Aceleradores Lineales	Sistema terapéutico que produce electrones de alta energía que a su vez pueden producir rayos X de alta energía. Otorga un campo de radiación uniforme. De intensidad uniforme y niveles de energía predecibles con un haz de dimensiones bien definidas. El principio de operación es la aceleración lineal de los electrones por medio de microondas electromagnéticas. La salida se usa como rayo de tratamiento en el paciente. Ya sea directamente o después de haber pasado por un blanco adecuado. Se usa principalmente en el tratamiento del cáncer. Equipo que produce electrones Rayos X para tratamiento de pacientes con tumores malignos.
80711 Unidad de Radioterapia de Cobalto	Sistema que entrega una dosis de radiación terapéutica a una región anatómica, proveniente de un solo haz de radiación externo producido por una fuente radioactiva.
80712 Unidad de Terapia Superficial Ortovoltaje	Sistema de rayos X diseñado para emitir haces de rayos X con energías dentro del rango de 200 a 500 KV. Estos haces son más penetrantes que los rayos X superficiales generados por los rayos grenz o por un sistema de rayos X terapéutico de bajo voltaje. Aproximadamente el 50 por ciento de los haces de rayos X generados por esta unidad alcanzan 10 cm.
80713 Unidad Terapia Intracavitaria	Equipo de Rayos X para tratamiento de tumores malignos de las cavidades del organismo.
80714 Aspiradores Ultrasónicos	Equipo médico utilizado para fragmentar el tejido tumoral con poca repercusión sobre estructuras vecinas, este rayo se acompaña de irrigación de suero fisiológico que facilita la aspiración de los fragmentos.
80715 Bombas de Cobalto	Máquina de radioterapia para el tratamiento de determinadas patologías.
80716 Colimadores de Bloque	Maquina de radioterapia que controla la intensidad del haz de radiación, obteniendo alta dosis de radiación en el tumor y minimizando la dosis en los tejidos sanos.
80717 Colimadores para Teleterapia Multihoja	Máquina de radioterapia que se emplean en la radioterapia conformada guiada por computadora. Se requiere un SPT 3D completo conectado al aparato de tratamiento.

Clave: 2B52-008-002



## ANEXO 2

### Glosario de términos de los Recursos Materiales de la Unidad Médica en Servicio

NOTA: Las actualizaciones de este glosario será emitido por las normativas médicas a través de oficios circulares y publicada en el Sistema de información para la actualización del Inventario Físico de Unidades.

Variable	Descripción
80718 Equipos de Braquiterapia Convencional	Máquina de radioterapia que permite el uso de fuentes de cualquier isótopo radiactivo.
80719 Equipos de radiocirugía Exterotáxica	Equipo empleado en el tratamiento que consiste en la administración de una alta dosis de radiación en un volumen concreto delimitada y definida radiológicamente por TAC.
80720 Litotriptores	Equipo que utiliza ondas sonoras para la disolución de cálculos localizados en vías urinarias y conductos vesicales.
80721 Área de Radioterapia	Superficie comprendida dentro de un perímetro al interior de la Unidad Médica para el uso de rayos X o rayos gamma para destruir selectivamente tumores de células cancerosas.
80722 Cuarto de hospitalización blindado para aplicación de material radiactivo	Lugar acondicionado con plomo o blindaje, para la realización de procedimientos de radioterapia.
80723 Área (Cuarto caliente) para preparación de material radiactivo	Local exclusivo para la preparación de los radionúclidos, que debe estar construido con materiales adecuados, contar con dimensiones y blindajes apropiados, y áreas debidamente separadas y señalizadas para el almacenamiento transitorio del material radiactivo
80751 Electrocardiógrafos	Aparato usado para el estudio de las enfermedades del corazón por medio de las corrientes eléctricas producidas por su actividad muscular.
80752 Electroencefalógrafos	Aparato que registra la corriente eléctrica que emiten las células corticales del sistema nervioso.
80753 Electromiógrafos	Equipo que registra la actividad eléctrica generada por el tejido muscular, tanto en reposo como en actividad, a fin de analizar su funcionalidad.
80754 Ecocardiógrafo	Equipo de alta resolución que se utiliza con fines diagnósticos para exploración ultrasonográfica invasiva y no invasiva. En tiempo real con doppler color para estudios cardíacos.
80755 Impedanciómetros	Equipo analizador de oído medio diseñado para la realización de pruebas de diagnóstico del oído medio tales como timpanometría absoluta, timpanometría compensada, reflejos acústicos ipsilaterales y contralaterales y funcionamiento de

Clave: 2B52-008-002



## ANEXO 2

### Glosario de términos de los Recursos Materiales de la Unidad Médica en Servicio

NOTA: Las actualizaciones de este glosario será emitido por las normativas médicas a través de oficios circulares y publicada en el Sistema de información para la actualización del Inventario Físico de Unidades.

Variable	Descripción
	la trompa de Eustaquio.
80756 Unidad de presentación topográfica de potenciales evocados	Unidad que lleva acabo, el tratamiento digitalizado de las señales eléctricas procedentes del sistema nervioso central, tras estimulación de la vía óptica, supone un método objetivo de valoración del potencial evocado visual (PEV) representado gráficamente mediante un mapa cerebral.
80757 Flexoextensor de muñeca (Amadeus)	Aparato que se utiliza para ejercicios de flexión y extensión de muñeca.
80758 Equipo para el fortalecimiento de cadera y miembros superiores e inferiores, intermedio (Contrex)	Aparato que se utiliza para ejercicios para el fortalecimiento de cadera y miembros superiores e inferiores.
80759 Unidad para medir metabolismo	Equipo que mide como se transforma la energía química de los alimentos en energía mecánica y en calor, mide el gasto energético muscular.
80761 Área de Electrodiagnóstico	Espacio con instalaciones, mobiliario y equipo destinado a la realización de estudios a través de corriente eléctrica.
80800 Área de Medicina Física y Rehabilitación (si, no)	Espacio con instalaciones, mobiliario y equipo destinado a la aplicación de agentes físicos con fines terapéuticos y el propósito de contribuir a la recuperación de la movilidad articular y la potencia muscular, así como el restablecimiento por medio de un tratamiento adecuado, de la actividad funcional perdida a causa de una incapacidad.
80810 Módulo de Rehabilitación Integral (si, no)	Es la atención multidisciplinaria terapéutica, educativa y social, que busca, en las personas en condiciones de discapacidad, mejorar su calidad de vida reincorporarlos al medio familiar, social y laboral.
80851 Cubículo de Compresas	Recinto con equipo y mobiliario que se puede encontrar en las áreas de electroterapia o hidroterapia donde se aplica tratamiento mediante calor superficial o frio a través de compresas químicas.
80852 Cubículo Electroterapia	Recinto dentro del Área de Electroterapia con equipo y mobiliario destinado para la aplicación de la energía lumínica,

Clave: 2B52-008-002



## ANEXO 2

### Glosario de términos de los Recursos Materiales de la Unidad Médica en Servicio

NOTA: Las actualizaciones de este glosario será emitido por las normativas médicas a través de oficios circulares y publicada en el Sistema de información para la actualización del Inventario Físico de Unidades.

Variable	Descripción
	sonora y diferentes modalidades de corriente eléctrica con fines terapéuticos.
80853 Cubículo de Corrientes Interferenciales	Recinto con equipo para el tratamiento mediante corriente de mediana frecuencia, alternas, rectificadas o no, con una frecuencia superior a los 1000 Hz.
80854 Área de Electroterapia	Espacio con equipo y mobiliario destinado para la aplicación de la energía lumínica, sonora y diferentes modalidades de corriente eléctrica con fines terapéuticos.
80904 Sistema de soporte para entrenamiento de marcha, LOKOMAT	Sistema robótico de soporte parcial de peso para el entrenamiento de la marcha.
80907 Equipo computarizado para simulación laboral, intermedio	Equipo utilizado para el aprendizaje y que es utilizado para simular trabajos.
80909 Sistema robotizado para entrenamiento de miembro superior (Armeo)	Exoesqueleto de brazo robótico para la rehabilitación de brazos y manos.
80910 Área de Mecanoterapia	Espacio con equipo y mobiliario destinado para la realización de actividades físicas como movilizaciones, reducción muscular, estiramientos, fortalecimiento mediante técnicas manuales y/o asistidas con equipo electromecánico y con fines terapéuticos.
80911 Gimnasio	Espacio con equipo y mobiliario que se encuentra en mecanoterapia, destinado a la realización de actividades terapéuticas mediante movilizaciones y ejercicios.
80912 Isocinecia	Espacio con equipo y personal para la rehabilitación de pacientes con lesiones articulares, musculares y ligamentos o fracturas en piernas y brazos.
80913 Marcha	Espacio destinado para el entrenamiento y reducción de la marcha con o sin asistencia, en diferentes tipos de terrenos.
80951 Cubículo de Hidroterapia Miembros Superiores	Lugar con equipo y mobiliario que se encuentra en el área de hidroterapia para la aplicación de tratamiento mediante la inmersión de la extremidad superior en agua fría o caliente sometida a efecto mecánico del movimiento del agua por aire

Clave: 2B52-008-002



## ANEXO 2

### Glosario de términos de los Recursos Materiales de la Unidad Médica en Servicio

NOTA: Las actualizaciones de este glosario será emitido por las normativas médicas a través de oficios circulares y publicada en el Sistema de información para la actualización del Inventario Físico de Unidades.

Variable	Descripción
	que genera una turbina.
80952 Cubículo de Hidroterapia Miembros Inferiores	Lugar con equipo y mobiliario que se encuentra en el área de hidroterapia donde se aplica tratamiento mediante la inmersión de la extremidad inferior en agua fría o caliente sometida a efecto mecánico del movimiento del agua por aire generado por turbina.
80953 Cubículo de Fluidoterapia Miembros Superiores	Lugar con equipo y mobiliario que se encuentra en el área de hidroterapia donde se aplica tratamiento mediante partículas de Cellex mezcladas con aire caliente en movimiento, utilizada en las extremidades superiores.
80954 Cubículo de Fluidoterapia Miembros Inferiores	Lugar que se encuentra en el área de hidroterapia donde se aplica tratamiento mediante partículas de Cellex mezcladas con aire caliente en movimiento, utilizada en las extremidades inferiores.
80955 Cubículo Tina de Hubbard	Lugar que se encuentra en el área de hidroterapia donde se aplica tratamiento en posición decúbito supino mediante la inmersión del tronco y extremidades en agua fría o caliente.
80956 Cubículo de Tina Horizontal	Lugar con equipo y mobiliario que se encuentra en el área de hidroterapia donde se aplica tratamiento individual en posición sedente mediante la inmersión del tronco y extremidades en agua fría o caliente sometida a efecto mecánico del movimiento del agua por aire que genera una turbina.
80957 Cubículo Baño de Parafina	Recinto con mobiliario y equipo necesario para la inmersión del cuerpo o de una parte de él en cera líquida, para la conservación o restablecimiento de la salud.
80958 Tanque Terapéutico	Lugar que se encuentra en el área de hidroterapia donde se aplica ejercicios terapéuticos de tipo individual o grupal, mediante la inmersión del tronco y extremidades, ya sea en posición sedente de pie o flotación, en agua caliente.
80959 Baños y Vestidores para Pacientes en Hidroterapia	Espacio destinado para el cambio de vestimentas e higiene del paciente dentro del área de hidroterapia.
80960 Área de Hidroterapia	Lugar con equipo y mobiliario para la aplicación externa del

Clave: 2B52-008-002



**ANEXO 2**

**Glosario de términos de los Recursos Materiales de la Unidad Médica en Servicio**

NOTA: Las actualizaciones de este glosario será emitido por las normativas médicas a través de oficios circulares y publicada en el Sistema de información para la actualización del Inventario Físico de Unidades.

<b>Variable</b>	<b>Descripción</b>
	agua con fines terapéuticos en sus formas termales, química o mecánica.
81007 Área de Terapia Ocupacional	Espacio con equipo y mobiliario para la realización de diversas actividades relacionadas con las ADVH, para la habilitación de la capacidad funcional del paciente.
81008 Actividades de la Vida Diaria	Espacio con mobiliario donde se lleva a cabo el entrenamiento de actividades de alimentación, vestido, higiene y traslados.
81009 Rehabilitación Cardíaca	Espacio con equipo y mobiliario donde se realizan procedimientos de evaluación y se otorga tratamiento de rehabilitación para pacientes cardiopatas.
81010 Higiene de Columna	Espacio donde se realizan actividades teórico prácticas para el cuidado de la columna vertebral.
81011 Simulación Laboral	Espacio con equipo y mobiliario donde se realizan actividades semejantes a los patrones de movimiento de la actividad laboral.
81012 Reeducción laboral	Lugar donde se realizan procedimientos para restituir a una persona sus capacidades productivas laborales.
81013 Niños	Espacio con equipo y mobiliario donde se aplican diversas modalidades terapéuticas de estimulación sensorial y motora a los niños.
81051 Cámara Sonoamortiguada	Equipo Auxiliar en diagnósticos auditivos, aislamiento del ruido, sonidos y vibraciones ambientales causantes de diagnósticos erróneos.
81052 Aparatos de Audiometría y Otoneurología	Instrumentos que sirven para medir la agudeza auditiva.
81053 Electronistagmógrafo/ Videonistagmógrafo	Equipo para provocar nistagmus con video
81054 Sillones de Giro	Sillón de brazos mayor que lo común con base hidráulica, movida a pie, giratoria a 360 grados, con plataforma respaldo reclinable y con motor o manualmente. (oftalmología)
81055 Área de Audiología y Otoneurología	Espacio con equipo y mobiliario para el estudio, tratamiento y rehabilitación de defectos auditivos y deficientes afines del

Clave: 2B52-008-002



**ANEXO 2**

**Glosario de términos de los Recursos Materiales de la Unidad Médica en Servicio**

NOTA: Las actualizaciones de este glosario será emitido por las normativas médicas a través de oficios circulares y publicada en el Sistema de información para la actualización del Inventario Físico de Unidades.

<b>Variable</b>	<b>Descripción</b>
	lenguaje.
81100 Área de Terapia de Lenguaje (si, no)	Espacio para sesiones terapéuticas enfocadas a la corrección de problemas de lenguaje o de la comunicación humana.
81101 Área de Terapia de Lenguaje	Espacio para sesiones terapéuticas enfocadas a la corrección de problemas de lenguaje o de la comunicación humana.
81202 Local de Espacios para Terapia Respiratoria, (Inhaloterapia)	Recinto con cubículos individuales con equipo para el tratamiento y estabilización de las disfunciones o alteraciones respiratorias.
81203 Área de Espirometría	Espacio con mobiliario y equipo para realizar una serie de pruebas respiratorias sencillas, que miden la magnitud absoluta de las capacidades pulmonares y los volúmenes pulmonares y la rapidez con que éstos pueden ser movilizados.
81204 Área de Polisomnografía y Poligrafía adultos	Espacio con mobiliario y equipo para realizar una serie de pruebas de Polisomnografía y poligrafía adultos
81205 Unidad de Cuidados Intensivos Respiratorios	Es el área de hospitalización, en la que se encuentran médicos y enfermeras especialmente entrenados, junto con el equipo de monitoreo, diagnóstico, tratamiento y otros elementos necesarios para la adecuada atención de pacientes que requieren de asistencia mecánica ventilatoria.
81251 Local de Diálisis	Recinto con mobiliario y equipo en el cual se realiza el proceso de Diálisis.
81252 Área de Entrenamiento al Paciente de Diálisis	Lugar de entrenamiento a los pacientes renales y sus cuidadores en cuanto a su patología y el tratamiento sustitutivo que realiza en su domicilio.
81253 Área de Diálisis	Espacio con personal, mobiliario y equipo para extraer las toxinas y el exceso de agua de la sangre, normalmente como terapia renal sustitutiva tras la pérdida de la función renal en personas con fallo renal.
81301 Máquinas Hemodiálisis	Equipos electromédicos útiles para el tratamiento con hemodiálisis de pacientes con insuficiencia renal crónica en etapa avanzada, en forma invasiva.
81302 Equipos Osmosis	Equipo con la que se obtiene una separación total de soluto y

Clave: 2B52-008-002



## ANEXO 2

### Glosario de términos de los Recursos Materiales de la Unidad Médica en Servicio

NOTA: Las actualizaciones de este glosario será emitido por las normativas médicas a través de oficios circulares y publicada en el Sistema de información para la actualización del Inventario Físico de Unidades.

Variable	Descripción
Inversa-Portátil	disolvente aplicando una presión superficial mayor que la osmótica.
81303 Área de Hemodiálisis	Espacio con personal, mobiliario y equipo para el tratamiento de pacientes con insuficiencia renal aguda, crónica agudizada o crónica.
81304 Equipo para terapia de reemplazo renal continuo (CRRC)	Equipos que purifican la sangre en forma extracorpórea, sustituyendo la función renal en forma continua durante las 24 horas del día, se utiliza como soporte renal, ofreciendo mayor estabilidad clínica a los pacientes más inestables
81351 Área de Quimioterapia	Espacio con personal, mobiliario y equipo para el tratamiento las enfermedades por medio de productos químicos.
81401 Cubículo Toma de Productos de Laboratorio Clínico	Recinto con mobiliario y equipo para la toma de muestras de sangre, sustancias y/o porciones de tejidos.
81402 Peines de Laboratorio Clínico	Mesa con tarja, donde contiene todos los instrumentos, reactivos y materiales necesarios para realizar estudios específicos.
81403 Laboratorio de Cuidados Intensivos	Área física con aparatos de laboratorio clínico ubicado cerca o dentro de la Unidad de Cuidados Intensivos, ya que los pacientes requieren estudios rápidos y estrictos de laboratorio.
81404 Laboratorio de Hormonas	Lugar donde se llevan acabo los tratamientos de reproducción asistida con niveles hormonales antes y después del embarazo.
81405 Cubículo Toma de Productos de Hormonas	Recinto con mobiliario y equipo para la toma de muestras de sangre y/o sustancias.
81406 Peines de Laboratorio de Hormonas	Mesa con tarja, donde contiene todos los instrumentos reactivos y materiales necesarios para realizar estudios moleculares.
81407 Peine de Laboratorio de Genética	Mesa con tarja, donde contiene todos los instrumentos, reactivos y materiales necesarios para realizar estudios moleculares.
81408 Peines de Laboratorio de Hemodinámica y	Mesa con tarja donde se realizan los estudios de sangre arterial y venosa.

Clave: 2B52-008-002





## ANEXO 2

### Glosario de términos de los Recursos Materiales de la Unidad Médica en Servicio

NOTA: Las actualizaciones de este glosario será emitido por las normativas médicas a través de oficios circulares y publicada en el Sistema de información para la actualización del Inventario Físico de Unidades.

Variable	Descripción
Fisiología Cardiovascular	
81409 Peines de Laboratorio de Medicina Nuclear	Mesa con tarja donde se realizan preparaciones de los radioisótopos que serán utilizados en los exámenes de Medicina Nuclear.
81410 Área de Laboratorio Clínico	Espacio dotado de personal, mobiliario, equipo e instalaciones independientes o ligados a algún servicio de atención médica para realizar estudios de muestras biológicas provenientes de personas o sus desechos.
81411 Laboratorio de preparación de sucedaneos de leche humana	Área ubicada dentro del servicio de nutrición, en condiciones de esterilización, donde se preparan las fórmulas lácteas comerciales, para suplir las necesidades de leche materna, cuando las condiciones clínicas de los pacientes no lo permiten.
81412 Sala de Hemodinamia	La sala de hemodinamia es el lugar que cuenta con un equipamiento de alta tecnología, contiene el equipo de fluoroscopia o rayos X, para obtener las imágenes dinámicas obtenidas, procesarlas y digitalizarlas mediante un sistema de cómputo, con esto se consiguen imágenes claras y nítidas que, permiten diagnosticar y tratar las enfermedades cardiovasculares
81451 Peines de Laboratorio de Anatomía Patológica	Mesa con tarja, donde se realizan preparaciones de las muestras de tejidos.
81452 Sala de Autopsia	Lugar donde se examina un cadáver para conocer las causas de su muerte.
81453 Refrigerador de Cadáveres	Aparato que permite preservar en forma artificial la baja de temperatura para la conservación de un cuerpo orgánico después de la muerte.
81455 Área de Anatomía Patológica	Lugar para el diagnóstico preventivo o definitivo de pacientes con algún desorden orgánico; su función es la de recolectar, analizar y dictaminar, atendidos en las unidades hospitalarias a través de diferentes estudios hematológicos, químicos, inmunológicos y microbiológicos.
81500 Área de Educación e Investigación Médica (si, no)	Entidad de la Unidad Médica, encargada de organizar, coordinar y supervisar las actividades académicas, docentes

Clave: 2B52-008-002



**ANEXO 2**

**Glosario de términos de los Recursos Materiales de la Unidad Médica en Servicio**

NOTA: Las actualizaciones de este glosario será emitido por las normativas médicas a través de oficios circulares y publicada en el Sistema de información para la actualización del Inventario Físico de Unidades.

Variable	Descripción
	y de investigación que realizan en las áreas médicas, de enfermería y paramédicas.
81501 Oficina de Educación e Investigación Médica (si, no)	Lugar donde el Jefe de Educación e Investigación Médica lleva a cabo trabajos administrativos o de gestión.
81502 Aulas	Local destinado para realizar actividades académicas y/o docentes.
81505 Auditorio	Sala de gran capacidad acondicionada para conferencias, coloquios, lecturas, eventos académicos y culturales.
81506 Salas de Consulta Electrónica	Unidad de Información con espacio físico para el equipo de cómputo asignado al servicio de consulta de fuentes de información electrónica con la finalidad de apoyar las actividades de formación, educación continua, docencia, investigación y producción científica en el área de la salud.
81507 Salas de Lectura	Unidad de Información con espacio físico destinado para resguardar la colección bibliográfica especializada y otorgar servicios de información electrónica para apoyar las actividades de formación, educación continua, docencia, investigación y producción científica en el área de la salud.
81508 Centros de Documentación en Salud	Unidad de Información que planea, organiza, analiza y otorga servicios bibliotecarios que apoyen las actividades de formación, educación continua, docencia, investigación y producción científica en el área de la salud. Cuenta con personal bibliotecario, espacio físico, colección bibliográfica especializada, equipamiento y mobiliario.
81509 Centros de simulación para la excelencia clínica y quirúrgica	Espacio con recursos humanos y técnico para capacitar al personal médico simulando pacientes
81550 Cubículo de Inyecciones y/o Curaciones	Recinto pequeño dentro del hospital con mobiliario y equipo para aplicar inyecciones y/o practicar curaciones.
81551 Cubículo de retiro de Yesos	Recinto pequeño dentro del hospital con mobiliario y equipo para retirar Yesos.
81553 Sala de Espera en Áreas Comunes	Espacio destinado para los pacientes y/o familiares que acuden a solicitar atención médica.

Clave: 2B52-008-002



## ANEXO 2

### Glosario de términos de los Recursos Materiales de la Unidad Médica en Servicio

NOTA: Las actualizaciones de este glosario será emitido por las normativas médicas a través de oficios circulares y publicada en el Sistema de información para la actualización del Inventario Físico de Unidades.

Variable	Descripción
81554 Baños y Vestidores para Pacientes	Espacio destinado para el cambio de vestimentas e higiene del paciente.
81608 Unidad de Cuidados Intensivos	Es el área de hospitalización, en la que se encuentran médicos y enfermeras especialmente entrenados, junto con el equipo de monitoreo, diagnóstico, tratamiento y otros elementos necesarios para la adecuada atención de pacientes en estado agudo crítico que ameritan atención inmediata intensiva, con posibilidades razonables de recuperación.
81609 Unidad de Cuidados Intensivos de Adultos	Es el área de hospitalización, en la que se encuentran médicos y enfermeras especialmente entrenados, junto con el equipo de monitoreo, diagnóstico, tratamiento y otros elementos necesarios para la adecuada atención de pacientes adultos en estado agudo crítico que ameritan atención inmediata intensiva, con posibilidades razonables de recuperación.
81610 Unidad de Cuidados Intensivos Pediátricos	Es el área de hospitalización, en la que se encuentran médicos y enfermeras especialmente entrenados, junto con el equipo de monitoreo, diagnóstico, tratamiento y otros elementos necesarios para la adecuada atención de pacientes pediátricos en estado agudo crítico que ameritan atención inmediata intensiva, con posibilidades razonables de recuperación.
81611 Unidad de Cuidados Intensivos Neonatales	Es el área de hospitalización, en la que se encuentran médicos y enfermeras especialmente entrenados, junto con el equipo de monitoreo, diagnóstico, tratamiento y otros elementos necesarios para la adecuada atención de pacientes neonatales en estado agudo crítico que ameritan atención inmediata intensiva, con posibilidades razonables de recuperación.
81612 Unidad de Cuidados intermedios	Superficie comprendida dentro de un perímetro al interior de la Unidad Médica con el equipo necesario para monitoreo continuo y de una atención más rápida en casos de deterioro de la condición clínica.

Clave: 2B52-008-002



## ANEXO 2

### Glosario de términos de los Recursos Materiales de la Unidad Médica en Servicio

NOTA: Las actualizaciones de este glosario será emitido por las normativas médicas a través de oficios circulares y publicada en el Sistema de información para la actualización del Inventario Físico de Unidades.

Variable	Descripción
81613 Unidad Metabólica	Unidad equipada para llevar a cabo mediciones y experiencias en valoración del estado nutricional, evaluación de las funciones metabólica, cardíaca y pulmonar, valoración y análisis de la funcionalidad muscular y articular y composición corporal.
81614 Unidad de Cuidados Intensivos para paciente Quemados	Área de hospitalización en la que se encuentra equipo especializado para monitoreo, diagnóstico y tratamiento de pacientes quemados en estado crítico, así como médicos y enfermeras adiestrados en el manejo de estos pacientes
81615 Unidad de Trasplantes	Área física de un hospital, destinada a la atención del paciente candidato a trasplante, donador vivo y de los cuidados del post operatorio inmediato, así como de las complicaciones del paciente trasplantado, para lo cual cuenta con un área de quirófano, el equipamiento necesario para el monitoreo de las variables pulmonar y cardíaca, personal médico y paramédico capacitado en las diferentes modalidades del trasplante.
81616 Área de presión negativa	Espacio/ cuartos de la presión negativa porque la presión de aire dentro del cuarto es más inferior que la presión de aire fuera del cuarto. Esto significa que cuando se abre la puerta, aire potencialmente contaminado u otras partículas peligrosas por dentro del cuarto no fluirán fuera en áreas no-contaminadas
81658 Sala de Dictado de Médicos	Espacio dentro del Hospital que cuenta con escritorios, equipo de cómputo, grabadoras, etcétera, donde los médicos y su equipo describen las atenciones, procedimientos y órdenes médicas, en de los diferentes Servicios de la unidad.
81712 Oficina del Director UMAE/Director Médico	Lugar donde el Director de UMAE/Subdirector Médico lleva a cabo trabajos administrativos o de gestión.
81713 Oficina de Director Administrativo UMAE/Administrador	Lugar donde el Director Administrativo de UMAE/Subdirector Médico lleva a cabo trabajos administrativos o de gestión.
81714 Oficina del Director Médico de UMAE/	Lugar donde el Director Médico de UMAE/Subdirector Médico lleva a cabo trabajos administrativos o de gestión.

Clave: 2B52-008-002



**ANEXO 2**

**Glosario de términos de los Recursos Materiales de la Unidad Médica en Servicio**

NOTA: Las actualizaciones de este glosario será emitido por las normativas médicas a través de oficios circulares y publicada en el Sistema de información para la actualización del Inventario Físico de Unidades.

<b>Variable</b>	<b>Descripción</b>
Subdirector Médico	
81715 Oficina de Jefatura de División	Lugar donde el Jefe de División lleva a cabo trabajos administrativos o de gestión.
81716 Oficina del Coordinador Clínico	Lugar donde el Coordinador Clínico lleva a cabo trabajos administrativos o de gestión.
81717 Oficina de Jefatura de Servicio/Especialidad en UMAE	Lugar donde el Jefe de Servicio o Especialidad de UMAE lleva a cabo trabajos administrativos o de gestión.
81718 Oficina de Directora de Enfermería en UMAE	Lugar donde la Directora de Enfermería de UMAE lleva a cabo trabajos administrativos o de gestión.
81719 Oficina de Jefatura de Enfermeras	Lugar donde la Jefa de Enfermeras lleva a cabo trabajos administrativos o de gestión.
81720 Oficina de Ingeniería Biomedica	Lugar donde el Ingeniero Biomédico de UMAE lleva a cabo trabajos administrativos o de gestión.
81721 Oficina de Nutrición y Dietética	Lugar donde el jefe de Nutrición y Dietética lleva a cabo trabajos administrativos o de gestión.
81722 Servicios de Seguridad en el Trabajo Hospitales A y B	Lugar donde el Jefe de Seguridad en el Trabajo lleva a cabo trabajos administrativos o de gestión, para unidades médicas tipo A y B
81723 Servicios de Seguridad en el Trabajo Hospitales C y D	Lugar donde el Jefe de Seguridad en el Trabajo lleva a cabo trabajos administrativos o de gestión, para unidades médicas tipo C y D
81724 Oficina de Personal	Lugar donde el Jefe de Personal lleva a cabo trabajos administrativos o de gestión.
81725 Oficina de la Subjefatura de Enseñanza de Enfermería	Lugar donde el Jefe de la Subjefatura de Enseñanza de Enfermería lleva a cabo trabajos administrativos y de gestión.
81730 Balanza Analítica	Instrumento para pesaje que utiliza la acción de la gravedad para la determinación de masa, se caracteriza por sus características de alta resolución, precisión y confiabilidad.
81731 Campana de extracción	Sistema de extracción localizada que tiene por objeto captar aerosoles potencialmente dañinos producidos en el desarrollo de análisis químicos y fisicoquímicos.
81732 Cromatógrafo de	Equipo utilizado para el análisis cuantitativo y cualitativo de

Clave: 2B52-008-002



## ANEXO 2

### Glosario de términos de los Recursos Materiales de la Unidad Médica en Servicio

NOTA: Las actualizaciones de este glosario será emitido por las normativas médicas a través de oficios circulares y publicada en el Sistema de información para la actualización del Inventario Físico de Unidades.

Variable	Descripción
Gases	sustancias químicas por medio de la diferencia en los tiempos de retención de los analitos transportados en una fase móvil gaseosa a través de una fase estacionaria, el equipo consta de un sistema de dosificación de gases, un inyector, una columna, un detector, convertidor analógico-digital y un sistema de procesamiento de datos.
81733 Cromatógrafo de líquidos de alta resolución	Equipo utilizado para el análisis cuantitativo y cualitativo de sustancias químicas por medio de la diferencia en los tiempos de retención de los analitos transportados en una fase móvil líquida a alta presión a través de una fase estacionaria, el equipo consta de un sistema de dosificación de gases, un amortiguador de impulsos, un inyector, un filtro, detector-regulador de presión una columna, un detector, convertidor analógico-digital y un sistema de procesamiento de datos.
81734 Espectrofotómetro de Absorción atómica	Equipo utilizado para el análisis cuantitativo y cualitativo de una muestra por medio de la atomización de una muestra ocasionando una serie de procesos de excitación-ionización molecular, con los cuales es posible realizar el análisis de los espectro moleculares presentes. El equipo consta de una fuente de radiación, una zona de muestra, un selector de longitud de onda, un detector, procesador de la señal y de la lectura de salida.
81735 Espectrofotómetro Infrarrojo	Equipo utilizado para el análisis cuantitativo y cualitativo de una muestra por medio de la absorción del espectro infrarrojo. El equipo consiste en una fuente infrarroja, emisor de nernst, monocromadores y detectores.
81736 Espectrofotómetro UV/VIS	Equipo utilizado para el análisis cuantitativo y cualitativo de una muestra por medio de la absorción del espectro ultravioleta. El equipo consiste en una fuente, selectores de longitud de onda, recipientes para muestra, detectores de radiación, procesadores de señal y dispositivos de lectura.
81737 Microbalanza	Instrumento para pesaje que utiliza la acción de la gravedad para la determinación de masa, se caracteriza por sus características de alta resolución, precisión y confiabilidad en

Clave: 2B52-008-002



**ANEXO 2**

**Glosario de términos de los Recursos Materiales de la Unidad Médica en Servicio**

NOTA: Las actualizaciones de este glosario será emitido por las normativas médicas a través de oficios circulares y publicada en el Sistema de información para la actualización del Inventario Físico de Unidades.

<b>Variable</b>	<b>Descripción</b>
	el rango de los microgramos.
81738 Microscopio óptico	Aparato óptico utilizado para incrementar imágenes, consta de un ocular, objetivo, condensador, diafragma, tubo, entre otras.
81750 Centrales de Monitoreo	Equipo donde se concentran los signos vitales de varias camas.
81751 Monitores de Signos Vitales	Aparatos que miden los signos vitales (Temperatura Corporal, Pulso (o frecuencia cardiaca), Presión arterial, Frecuencia respiratoria).
81752 Colposcopios	Dispositivo fotográfico utilizado como una ayuda en el examen de diagnóstico de los epitelios vaginal y cervical.
81753 Unidades de oftalmología/optometría	Equipos que miden la agudeza visual para corregir los defectos de la visión mediante lentes.
81755 Unidades de facoemulsión	Equipo diseñado para procedimientos quirúrgicos enfocados a la remoción de cataratas.
81756 Láser YAG, Nd YAG, CO2	Instrumento para el tratamiento oftalmológico de la opacificación capsular tras cirugía de cataratas.
81757 Bombas de infusión	Equipos para administrar de manera automatizada y controlada líquidos como sueros, medicamentos, sangre, alimentación parenteral, etc. Al cuerpo humano a través de una vía intravenosa o epidural.
81758 Calorímetros	Instrumento para determinar el calor específico de un cuerpo y para medir la cantidad de calor absorbido o cedido en un proceso físico o químico.
81759 Cámaras hiperbáricas	Equipo para el tratamiento médico que utiliza tecnología de punta, para saturar el cuerpo con oxígeno al 100% a través de presiones atmosféricas elevadas con el objetivo de tratar indicaciones médicas específicas y enfermedades degenerativas.
81760 Laparoscopios	Instrumento óptico empleado para inspeccionar la cavidad abdominal introducido a través de una punción en su pared.
81762 Carro de paro con desfibrilador	Unidad móvil y compacta, que asegura, garantiza e integra los equipos, medicamentos e insumos necesarios para

Clave: 2B52-008-002



## ANEXO 2

### Glosario de términos de los Recursos Materiales de la Unidad Médica en Servicio

NOTA: Las actualizaciones de este glosario será emitido por las normativas médicas a través de oficios circulares y publicada en el Sistema de información para la actualización del Inventario Físico de Unidades.

Variable	Descripción
	atender en forma inmediata una emergencia con desfibrilador.
81763 Carro recolector de desechos hospitalarios	Carros destinados a la recolección de desechos sólidos e infectocontagiosos, para llevarlos a las áreas destinadas al almacenamiento o previo a su tratamiento.
81764 Equipos de cómputo	Conjunto de Instrumentos que permiten procesar datos a altas velocidades, mediante operaciones lógicas y aritméticas, los instrumentos básicos son el monitor, teclado, CPU, etc.
81765 Impresoras	Equipo periférico para computadora que da salida a la información. Resultado de un proceso, por medio de la representación en caracteres.
81766 Cámara para fondo de ojo no midriática	Cámara portátil que permite tomar fotografías de fondo de ojo, de alta resolución.
81767 Cámara digital no midriática para fondo de ojo	Cámara portátil que permite tomar fotografías de fondo de ojo, de alta resolución
81768 Campímetro computarizado	Aparato especializado que valorara las alteraciones de los campos visuales, para el diagnóstico de patologías retinianas.
81769 Unidad de Criocirugía Ginecológica	Equipo especialmente diseñado para el tratamiento de enfermedades ginecológicas
81770 Monitor de signos vitales para el traslado del paciente	Total de Aparatos mecánicos, para ayudar a la ventilación pulmonar cuando ésta es inexistente o ineficaz para la vida
81776 Angioscopio	Aparato que diagnostica a través de la exploración interna de los vasos sanguíneos.
81777 Artroscopio	Dispositivo que consta de un tubo fino que utiliza tecnología de fibra óptica, un sistema de lentes, cámara de video y luz.
81778 Broncoscopio	Es un dispositivo utilizado para observar el interior de las vías respiratorias y los pulmones. Puede ser flexible o rígido
81779 Cámara de centelleo de dos detectores de ángulo variable de aplicación general	Dispositivo que consta de un tubo fino basado en la tecnología de fibra óptica, un sistema de lentes, una cámara de video y una luz, el cual es usado para la artroscopia.
81780 Colonoscopio	Equipo para la observación del colon con fines diagnósticos y terapéuticos

Clave: 2B52-008-002





## ANEXO 2

### Glosario de términos de los Recursos Materiales de la Unidad Médica en Servicio

NOTA: Las actualizaciones de este glosario será emitido por las normativas médicas a través de oficios circulares y publicada en el Sistema de información para la actualización del Inventario Físico de Unidades.

Variable	Descripción
81781 Cistouretróscopio	Tubo utilizado para el procedimiento se consiguen diagnosticar varias enfermedades, permitiendo a través del cistoscopio (el instrumento utilizado para la cistoscopia) ingresar con una pinza de biopsia para tomar muestras
81782 Esófagogastroduodenoscopio	Tubo flexible largo, flexible y angosto para estudio, diagnóstico y tratamiento del tracto gastrointestinal superior
81784 Laringoscopio	Instrumento médico simple que sirve principalmente para examinar la glotis y las cuerdas vocales.
81785 Máquina de anestesia	Es un equipo compuesto por elementos mecánico, neumáticos y electrónicos. Su finalidad es administrar de manera segura y por vía pulmonar, con ventilación espontánea o mecánica, gases
81786 Mesa de operación de la cirugía bariátrica	Mesa quirúrgica que tiene mayor resistencia y amplitud que las habituales.
81787 Nasofaringofibroscopio	Equipo utilizado para el examen de la parte posterior de la garganta, incluyendo la laringe.
81788 Pistola para biopsia percutánea	Dispositivo mecánico automático reutilizable de acción rápida para la toma de biopsias percutáneas.
81789 Rectosigmoidoscopio	Equipo para la exploración proctológica en las enfermedades de colon, recto y ano es el procedimiento que sigue al interrogatorio y a la exploración física, consiste en la revisión de la región perianal, conducto anal, recto y colon sigmoides
81790 Sistema de Biopsia mamaria auto contenida asistida por vacío	Biopsia de mama con aguja gruesa (biopsia core o por vacío) guiada por esterotaxia.
81791 Mediastinoscopio	Tubo delgado y flexible que tiene fuente de luz, cámara de video y un instrumento de corte en el externo.
81805 Banco de Sangre	Local que posee las instalaciones, el equipo, mobiliario y personal especializado y de apoyo, destinado a la obtención, procesamiento, conservación y distribución de sangre y sus derivados.
81806 Puesto de Sangrado	Local dependiente del banco de sangre, con personal, mobiliario y equipo apropiado, destinado a obtener sangre de donadores.

Clave: 2B52-008-002



## ANEXO 2

### Glosario de términos de los Recursos Materiales de la Unidad Médica en Servicio

NOTA: Las actualizaciones de este glosario será emitido por las normativas médicas a través de oficios circulares y publicada en el Sistema de información para la actualización del Inventario Físico de Unidades.

Variable	Descripción
81807 Depósito de Sangre	Lugar destinado al almacenamiento de sangre y sus derivados en condiciones adecuadas de preservación, de acuerdo a las características específicas de sus elementos.
81808 Servicio de transfusión sanguínea	Área con personal, instalaciones, mobiliario y equipo, destinado a la obtención, procesamiento, conservación y distribución de sangre y sus derivados.
81809 Área de Aféresis	Espacio con equipo y mobiliario en donde se separan los componentes de la sangre, siendo seleccionados los necesarios para su aplicación en medicina y devueltos al torrente sanguíneo el resto de los componentes.
81810 Total de Ventiladores No Invasivos y Ventiladores Mecánica Invasivos de Soporte de Vida	Total de dispositivos que dan soporte respiratorio a pacientes cuando no son capaces de hacerlo por sí mismos o tienen dificultad para ello, se conecta al paciente a través de un tubo (tubo endotraqueal o ET) que se coloca dentro de la boca o la nariz y dentro de la tráquea. Se llama intubación cuando el médico coloca el tubo ET dentro de la tráquea del paciente.
81820 Total de ventiladores Mecánicos para soporte de vida	Total de ventiladores que se aplica a pacientes menos graves y basta de una mascarilla ajustada a la boca y nariz. Dentro del tratamiento, el médico determina el modo de ventilación, por presión, volumen o flujo, dependiendo de las condiciones fisiológicas, a los pulmones para que puedan absorber el oxígeno que va al torrente sanguíneo.
81821 Ventilador Mecánico Neonatal-Pediátrico-Adulto	Equipo electromecánico controlado por microprocesador, de soporte de vida para apoyo ventilatorio en pacientes adultos, pediátricos y neonatales que tienen comprometida la función respiratoria. Con pantalla a color que muestre gráficas, datos numéricos, alarmas priorizadas en tiempo real y los diferentes modos ventilatorios seleccionados para un adecuado tratamiento.
81822 Ventilador Mecánico Neonatal-Pediátrico	El primer respirador de ciclo cerrado de su especie diseñado para mantener dentro de un intervalo seguro la SPO2 de lactantes con respiración asistida.
81823 Ventilador Mecánico Pediátrico-Adulto	Ventilador de vanguardia con una configuración simple, fácil de manejar y de uso versátil. Trata a los pacientes pediátricos

Clave: 2B52-008-002



**ANEXO 2**

**Glosario de términos de los Recursos Materiales de la Unidad Médica en Servicio**

NOTA: Las actualizaciones de este glosario será emitido por las normativas médicas a través de oficios circulares y publicada en el Sistema de información para la actualización del Inventario Físico de Unidades.

Variable	Descripción
	y adultos con todos los niveles de agilidad en cuidados intensivos e intermedios.
81824 Ventilador de alta frecuencia oscilatoria pediátrico-neonatal	Equipo electromecánico controlado por microprocesador de soporte de vida para apoyo en modo de ventilación de alta frecuencia oscilatoria de pacientes neonatales y pediátricos que tengan comprometida la función respiratoria.
81825 Ventilador de alta frecuencia oscilatoria adulto-pediátrico	La ventilación de alta frecuencia surge como alternativa en el tratamiento de aquellos pacientes donde la ventilación mecánica convencional ha fallado; es una modalidad de ventilación donde se aplican bajo volúmenes tidales y altas frecuencias respiratorias Para lograr esto se necesitan ventiladores especiales, ya que los sistemas de válvulas de los ventiladores convencionales no pueden abrirse y cerrarse con tanta rapidez.
81830 Total de Ventiladores no invasivos (BIPAP y CPAP)	Dispositivos electro-mecánico- neumáticos que proporcionan soporte ventilatorio, suministrando mecánicamente un flujo de aire en las vías aéreas del paciente utilizando métodos que no requieren de intubación endotraqueal
81831 Ventilador no invasivo neonatal	Dispositivos electro-mecánico- neumáticos que proporcionan soporte ventilatorio, suministrando mecánicamente un flujo de aire en las vías aéreas del pacientes neonatales utilizando métodos que no requieren de intubación endotraqueal
81832 Ventilador no invasivo adulto-pediátrico	Dispositivos electro-mecánico- neumáticos que proporcionan soporte ventilatorio, suministrando mecánicamente un flujo de aire en las vías aéreas del paciente adulto-pediátrico utilizando métodos que no requieren de intubación endotraqueal
81840 Total Ventiladores soporte de vida de traslado	Total de ventiladores para apoyo ventilatorio que requieren traslados intra o extra hospitalarios
81841 Ventilador de traslado neonatal	Ventilador compacto, controlado electrónicamente, ciclado por tiempo, limitado por presión y de flujo continuo, con capacidades para cuidado intensivo que proporciona un amplio rango de parámetros que facilitan el soporte ventilatorio a pacientes

Clave: 2B52-008-002



**ANEXO 2**

**Glosario de términos de los Recursos Materiales de la Unidad Médica en Servicio**

NOTA: Las actualizaciones de este glosario será emitido por las normativas médicas a través de oficios circulares y publicada en el Sistema de información para la actualización del Inventario Físico de Unidades.

<b>Variable</b>	<b>Descripción</b>
81842 Ventilador de traslado pediátrico-adulto	Soporte de vida para apoyo ventilatorio en pacientes pediátricos y adultos que tienen comprometida la función respiratoria y requieren traslados intra o extra-hospitalarios, en todo tipo de ambulancias o en sitios de emergencia. Con pantalla monocromática o a color que muestre gráficas, datos numéricos y alarmas
81852 Internet (si, no)	Un sistema de redes interconectadas que conecta computadoras de todo el mundo a través del protocolo TCP / IP.
81853 Telemedicina (si, no)	El uso de la tecnología de las telecomunicaciones para proporcionar, mejorar o acelerar los servicios de atención médica, como al acceder a bases de datos fuera del sitio, que une las clínicas o consultorios médicos a los hospitales centrales, o la transmisión de rayos X u otras imágenes de diagnóstico para su examen en otro sitio.
81854 Red de Datos (si, no)	Grupo de computadoras y otros dispositivos compartidos y dispersos en un área limitada conectados por enlaces de comunicaciones que permiten a un dispositivo interactuar con cualquier otro en la red.
81858 Agua potable de la red municipal (si, no)	La unidad es suministrada de agua potable por el municipio.
81859 Cisterna (si, no)	Lugar de depósito de agua potable.
81860 Drenaje (si, no)	Eliminación del agua acumulada en un lugar, especialmente en un terreno, por medio de zanjas o cañerías.
81861 Planta Eléctrica (si, no)	Máquina que mueve un generador de electricidad a través de un motor de combustión interna. Son comúnmente utilizados cuando hay déficit en la generación de energía eléctrica.
81862 Pozo de Agua (si, no)	Agujero, excavación o túnel vertical que perfora la tierra, hasta una profundidad suficiente para alcanzar una reserva de agua subterránea.
81863 Sistema de Reciclaje de Agua (si, no)	Sistema con el cual se reciclan las aguas grises en las unidades médicas.
81865 Resguardo de	Espacio cerrado y equipado para el resguardo de Servidores

Clave: 2B52-008-002



## ANEXO 2

### Glosario de términos de los Recursos Materiales de la Unidad Médica en Servicio

NOTA: Las actualizaciones de este glosario será emitido por las normativas médicas a través de oficios circulares y publicada en el Sistema de información para la actualización del Inventario Físico de Unidades.

Variable	Descripción
Servicios de Telecomunicaciones Principal	de Datos Principal.
81866 Área de Resguardo de Servicios de Telecomunicaciones Secundario	Espacio cerrado y equipado para el resguardo de Servidores de Datos Secundario.
81867 Ancho de Banda en Mbps	Término que se usa para referirse a la velocidad de transmisión de datos en Megabytes.
81868 Enlace Satelital	Medio de comunicación que usa emisiones de onda.
81869 Telefonía convencional	Red local de comunicaciones vía voz.
81900 Ambulancias	Unidad móvil con camilla e instrumental de primeros auxilios para el transporte de personas heridas o enfermas.
81901 Ambulancias equipadas	Unidad móvil con camilla equipada para el traslado de pacientes graves.
81903 Otros vehículos automotores	La unidad cuenta con otros vehículos automotores.
81910 Anexo para cambio de líneas de diálisis	Espacio destinado para realizar la colocación y recambio de las líneas de transferencia en el manejo de pacientes con Diálisis. Así como llevar a cabo el adiestramiento de los pacientes y sus familiares cuando existe restricción en la entrada y/o salida del líquido.
81911 Anexo para procedimientos dermatológicos	Espacio destinado para la realización de diversos métodos y procedimientos dermatológicos.
81912 Anexos de Cardiología (Prueba de Esfuerzo, Ecocardiografía, Holter, electrocardiografía)	Espacio destinado para ubicar los aparatos de diagnóstico para patologías cardiacas.
81913 Anexos de Neurología (electronistgamografía, potenciales evocados, electroencefalografía)	Espacio destinado para la realización de diversos métodos y procedimientos dermatológicos.
81914 Anexos de	Espacio destinado para ubicar los aparatos de diagnóstico

Clave: 2B52-008-002



## ANEXO 2

### Glosario de términos de los Recursos Materiales de la Unidad Médica en Servicio

NOTA: Las actualizaciones de este glosario será emitido por las normativas médicas a través de oficios circulares y publicada en el Sistema de información para la actualización del Inventario Físico de Unidades.

Variable	Descripción
oftalmología (fluangiografía, fotocoagulación, laser)	oftalmológico.
81915 Anexos de otorrinolaringología (exploración vestibular; electronistagmografía)	Espacio destinado para la realización de diversos métodos y procedimientos de otorrinolaringología.
81950 Laboratorio de Salud en el Trabajo	Local dotado de las áreas, recursos e infraestructura suficientes para realizar análisis de contaminantes del medio ambiente laboral en muestras biológicas y ambientales, que cumplan con las especificaciones de la normatividad oficial vigente y con los requisitos de un Sistema de Gestión de Calidad con el fin de coadyuvar con resultados oportunos y confiables a la investigación, capacitación y prevención de enfermedades de trabajo. Los Laboratorios de Salud en el Trabajo cuentan con áreas de oficinas, área de recepción de muestras ambientales, cubículo de toma de muestras biológicas, áreas para la preparación de muestras y áreas de cromatografía y espectrofotometría, así como almacenes de material de vidrio, almacén de gases, almacén de reactivos, almacén de residuos peligrosos, almacén de equipos de campo de higiene industrial y aula de enseñanza.
81952 Coordinación de Evaluación de Salud en el Trabajo (CEST)	Centros que otorgan servicios de capacitación y difusión en materia de salud, seguridad e higiene en el trabajo, con enfoque hacia la prevención de los riesgos del trabajo.
81953 Coordinación Clínica de Salud en el Trabajo	Lugar utilizado por personal de la Coordinación Clínica para la realización de actividades administrativas y de gestión
81954 Oficina del Laboratorio de Salud en el Trabajo	Lugar dotado con la infraestructura y recursos necesarios para el desarrollo confortable de las actividades administrativas y de gestión del Jefe del Laboratorio de Salud en el Trabajo.
81955 Cubículo para Analista del Laboratorio de Salud en el Trabajo	Recinto dotado con los recursos necesarios para el desarrollo confortable de las actividades administrativas y de investigación del Analista del Laboratorio de Salud en el Trabajo.

Clave: 2B52-008-002



## ANEXO 2

### Glosario de términos de los Recursos Materiales de la Unidad Médica en Servicio

NOTA: Las actualizaciones de este glosario será emitido por las normativas médicas a través de oficios circulares y publicada en el Sistema de información para la actualización del Inventario Físico de Unidades.

Variable	Descripción
81956 Área de recepción de muestras ambientales	Lugar asignado para la recepción y registro de muestras ambientales entregadas por parte de personal operativo de seguridad en el trabajo.
81957 Cubículo de toma de muestras biológicas	Recinto dotado con los recursos necesarios para la toma y recepción de muestras biológicas de sangre, orina, entre otros tipos de matriz de forma segura, higiénica y confortable para los analistas y para los trabajadores y derechohabientes.
81958 Área de preparación de muestras	Lugar dotado con la infraestructura, recursos y servicios necesarios para la preparación de soluciones, pesaje, procesamiento de muestras biológicas y ambientales u otras operaciones necesarias estipuladas en metodologías de análisis químico de agentes contaminantes del ambiente laboral. En el lugar se cuenta con condiciones de humedad y temperatura controladas para el desarrollo de las actividades.
81959 Área de Cromatografía	Lugar dotado con la infraestructura, condiciones ambientales controladas, sistemas de seguridad, recursos, servicios y equipos necesarios para la ejecución segura y confiable de métodos de análisis instrumental por cromatografía de gases, cromatografía de líquidos, cromatografía de líquidos de alta resolución, entre otras. En el lugar se cuenta con condiciones de humedad y temperatura controladas para el desarrollo de las actividades y la conservación de la integridad del equipo y de las muestras.
81960 Área de Espectrofotometría	Lugar dotado con la infraestructura, condiciones ambientales controladas, sistemas de seguridad, recursos, servicios y equipos necesarios para la ejecución segura y confiable de métodos de análisis instrumental por espectrofotometría IR, espectrofotometría UV/VIS, espectrofotometría de absorción atómica entre otras. En el lugar se cuenta con condiciones de humedad y temperatura controladas para el desarrollo de las actividades y la conservación de la integridad del equipo.
81961 Almacén de material	Lugar dotado con la infraestructura necesaria para el resguardo seguro y accesible de los materiales necesarios para llevar a cabo las actividades intrínsecas al Laboratorio

Clave: 2B52-008-002



## ANEXO 2

### Glosario de términos de los Recursos Materiales de la Unidad Médica en Servicio

NOTA: Las actualizaciones de este glosario será emitido por las normativas médicas a través de oficios circulares y publicada en el Sistema de información para la actualización del Inventario Físico de Unidades.

Variable	Descripción
	de Salud en el Trabajo; estos materiales pueden incluir, material de vidrio graduado o volumétrico, pizetas, pipetas entre otros.
81962 Almacén de gases	Lugar dotado con la infraestructura, condiciones ambientales controladas y sistemas de seguridad que garanticen el resguardo seguro de gases inertes destinados a la operación de equipos de análisis instrumental del Laboratorio de Salud en el Trabajo.
81963 Almacén de reactivos	Lugar dotado con la infraestructura, condiciones ambientales controladas y sistemas de seguridad que garanticen el resguardo de reactivos necesarios para el análisis de contaminantes químicos del ambiente laboral en muestras ambientales y biológicas; de acuerdo a las propiedades fisicoquímicas de cada reactivo, este almacén podrá dividirse en secciones que garanticen la compatibilidad de su resguardo, así como sistemas de contención en caso de derrames.
81964 Almacén de residuos peligrosos	Lugar dotado con la infraestructura, condiciones ambientales controladas y sistemas de seguridad que garanticen el resguardo de residuos peligrosos generados por las actividades del Laboratorio. Deberá contar con sistemas de control técnico y administrativo contemplados en las Normas Oficiales Mexicanas vigentes de la STPS, SSA y SEMARNAT que garanticen la salud, de los trabajadores y la protección al medio ambiente.
81965 Almacén de Equipo de Higiene Industrial	Lugar dotado con la infraestructura, condiciones ambientales controladas y sistemas de seguridad que garanticen la integridad y funcionalidad del equipo de campo de Higiene Industrial.
81966 Aula del Laboratorio de Salud en el Trabajo	Local destinado para realizar actividades académicas y/o docentes sobre temas relacionados a la toma conservación transporte y análisis de muestras ambientales y biológicas, así como la prevención de Enfermedades de Trabajo. El lugar tiene las condiciones e infraestructura que no ponen en

Clave: 2B52-008-002





## ANEXO 2

### Glosario de términos de los Recursos Materiales de la Unidad Médica en Servicio

NOTA: Las actualizaciones de este glosario será emitido por las normativas médicas a través de oficios circulares y publicada en el Sistema de información para la actualización del Inventario Físico de Unidades.

Variable	Descripción
	peligro la integridad de los equipos de higiene industrial en caso de la realización de prácticas.



**ANEXO 3**

**Requerimientos para la validación de los Recursos Materiales para el  
Inventario Físico de Unidades  
2B52-022-001**



### ANEXO 3

#### Requerimientos para la validación de los Recursos Materiales para el Inventario Físico de Unidades

De manera enunciativa, más no limitativa se mencionan los estándares para la validación de las variables y atributos. Las Coordinaciones Normativas de acuerdo al ámbito de su competencia, podrá actualizar los mismos mediante oficios circulares.

Variable(s)	Justificación documentada que se debe adjuntar para validación
Equipos Médicos (Recursos agrupados por área; Otros equipos, aparatos y sistemas)	<p>El bien debe ser un activo fijo de la unidad, por lo que se requiere anexar la forma IMAM010 “Inventario de Bienes Capitalizables por Unidad de Servicio”, donde se identifique exclusivamente el total del equipo a actualizar</p> <p>El reporte IMAM010, es una referencia obligatoria, por lo que IFU no pretende sustituir el uso del mismo.</p> <p>Anexar fotografías</p>
Otras áreas, Salas de dictado, Oficinas, Servicios de Sangre, Servicios, Salud en el Trabajo y Superficies	<p>Minuta de Autorización de recursos emitida por la Coordinación de Planeación de Servicios Médicos de Apoyo, donde se identifique el recurso autorizado.</p> <p>Cuando una ampliación o remodelación se lleve a cabo, se deberá indicar el origen de los recursos, es decir si son con recursos propios del OOAD o UMAE o si fueron proporcionados por Nivel Central.</p> <p>Anexar fotografías</p>
Camas Censables, Camas no censables, consultorios y áreas por necesidades de demanda	<p>Análisis del comportamiento del desempeño operativo de los dos últimos años del uso del recurso a modificar y análisis del comportamiento esperado con la modificación, para:</p> <ul style="list-style-type: none"><li>• Camas: egresos, porcentaje de ocupación, promedio días estancia, índice de sustitución de camas por especialidad.</li><li>• Consultorios: tiempo de ocupación de consultorio por especialidad (consultas de primera vez, subsecuentes) y si es el caso, adjuntar demanda no satisfecha y crecimiento población zonal.</li></ul>



### ANEXO 3

## Requerimientos para la validación de los Recursos Materiales para el Inventario Físico de Unidades

De manera enunciativa, más no limitativa se mencionan los estándares para la validación de las variables y atributos. Las Coordinaciones Normativas de acuerdo al ámbito de su competencia, podrá actualizar los mismos mediante oficios circulares.

Variable(s)	Justificación documentada que se debe adjuntar para validación
-------------	--

Alta de Nuevos Servicios	Cuando un nuevo servicio, especialidad, subespecialidad o programa, se requiera, es necesario considerar anexar documentos que comprueben que se cuenta con la Infraestructura adecuada (área física y equipo médico), plantilla de personal y centros de costos.
--------------------------	---

**Clave: 2B52-022-001**

Por lo que es conveniente redactar claramente esta relación.

Puede ser incorporada la Minuta de acción de obra, planos y fotografías.

Es importante que las unidades médicas se alineen a las especialidades, subespecialidades, servicios, programas autorizados por lo que es conveniente que previamente la denominación de "Clínicas" o "Unidades" no normadas se cuente con el aval correspondiente y se incluyan en los catálogos de los sistemas de información correspondientes.

Baja de Servicios	Oficio de la Coordinación de Gestión de Recursos Humanos o de la Jefatura de Servicios de Desarrollo de Personal que demuestre que no existe personal adscrito.
-------------------	---

Activo fijo del IMAM010 en ceros

Documento de finanzas que demuestre la baja de centro de costos.

Baja Temporal o definitiva

Cuando se presente un siniestro que afecte el patrimonio institucional, se debe dar cumplimiento a lo establecido en el "Procedimiento para obtener de la compañía aseguradora la indemnización de siniestros que afecten el patrimonio institucional", clave 6330-003-002, adjuntando la documentación sustento de siniestros que acredite y de resolución de los mismos.



**Clave: 2B52-022-001**

**ANEXO 4**

**Metodología para el cálculo de los totales de los Recursos Materiales para el  
Inventario Físico de Unidades  
2B52-022-002**



## **ANEXO 4**

NOTA: Las actualizaciones de este anexo serán emitidas por las normativas médicas a través de oficios circulares y publicadas en el Sistema de información para la actualización del Inventario Físico de Unidades.

Dirección de Prestaciones Médicas  
 Unidad de Planeación e Innovación en Salud  
 Coordinación de Vigilancia Epidemiológica  
 División de Información en Salud

METODOLOGÍA DE VARIABLES DEL IFU

Variable	Concepto		Sumandos															
			51200	53100	53600	53620	54100	54300	54400	55000	56000							
50100	Total de Camas Censables de la unidad	+	51200	53100	53600	53620	54100	54300	54400	55000	56000							
51200	Total de Camas de Ginecología y Obstetricia	+	51201	51202	51203	51204	51205											
52400	Total de Incubadoras y Cunas de Calor Radiante	+	52500	52502	52503	52700												
52900	Total de Camas de Psiquiatría	+	52901	52902	52903													
53200	Total de Camas de Traumatología y Ortopedia	+	53201	53202	53203	53204	53205	53206	53207	53208	53209	53210	53211	53212	53213	53215	53216	53217
			53218	53219														
53600	Total de Camas y/o Cunas de Cirugía Pediátrica	+	53601	53602	53603	53604	53606	53607	53608	53609	53610	53611	53612	53613				
53620	Total Cama/Cuna Pediátrica Médica	+	52305	52310	52316	52400	53622	53623	53624	53625	53627	53628	53629	53630	53631	53632	53633	53634
			53635															
53900	Total de Camas de Quemados	+	53901	53902														
54000	Total de Camas de Oncología Quirúrgica	+	54001	54002	54003	54004	54005	54006	54007									
54400	Total de Cama de Trasplantes	+	54401	54402	54403	54404												
55000	Total de Camas Censables de Cirugía	+	50400	50500	50700	50800	52000	52100	52802	53200	53400	53500	53800	53900	54000			
56000	Total de Camas Censables de Medicina	+	50200	50300	50600	50900	51000	51100	51300	51400	51500	51600	51700	51800	52900	53000	53300	53700
			54200															



Dirección de Prestaciones Médicas  
 Unidad de Planeación e Innovación en Salud  
 Coordinación de Vigilancia Epidemiológica  
 División de Información en Salud

METODOLOGÍA DE VARIABLES DEL IFU

Variable	Concepto		Sumandos															
			51200	51300	53600	53620	54100	54300	54400	55000	56000							
50100	Total de Camas Censables de la unidad	+	51200	51300	53600	53620	54100	54300	54400	55000	56000							
51200	Total de Camas de Ginecología y Obstetricia	+	51201	51202	51203	51204	51205											
52400	Total de Incubadoras y Cunas de Calor Radiante	+	52500	52502	52503	52700												
52900	Total de Camas de Psiquiatría	+	52901	52902	52903													
53200	Total de Camas de Traumatología y Ortopedia	+	53201	53202	53203	53204	53205	53206	53207	53208	53209	53210	53211	53212	53213	53215	53216	53217
			53218	53219														
53600	Total de Camas y/o Cunas de Cirugía Pediátrica	+	53601	53602	53603	53604	53606	53607	53608	53609	53610	53611	53612	53613				
53620	Total Cama/Cuna Pediátrica Médica	+	52305	52310	52316	52400	53622	53623	53624	53625	53627	53628	53629	53630	53631	53632	53633	53634
			53635															
53900	Total de Camas de Quemados	+	53901	53902														
54000	Total de Camas de Oncología Quirúrgica	+	54001	54002	54003	54004	54005	54006	54007									
54400	Total de Cama de Trasplantes	+	54401	54402	54403	54404												
55000	Total de Camas Censables de Cirugía	+	50400	50500	50700	50800	52000	52100	52802	53200	53400	53500	53800	53900	54000			
56000	Total de Camas Censables de Medicina	+	50200	50300	50600	50900	51000	51100	51300	51400	51500	51600	51700	51800	52900	53000	53300	53700
			54200															
60000	Total de Camas No Censables en la Unidad		60100	60500	60800	60900	61000	61100	61200	61300	61350	61405	61408	61409	61410	61500	61600	61800
60100	Total de Camas de Urgencias	+	60103	60105	60106	60200	60300	60400	60406									
60200	Total de Camas de Urgencias Médicas Observación	+	60201	60202														
60300	Total de Camas de Atención Médica Continua	+	60301	60302														
60400	Total de Camas de Admisión Continua Observación (UMA)	+	60401	60402	60405	61407												
60500	Total de Camas de Ginecología y Obstetricia	+	60501	60502	60506													
61300	Total de Camas de Cuidados Intensivos	+	61301	61302	61303	61304	61306	61400	61404									
61306	Total de Camas de Cuidados Intensivos de Quemados	+	61307	61308														
61400	Cama /Cuna de Cuidados Intensivos Pediátricos	+	61401	61402														







Dirección de Prestaciones Médicas  
Unidad de Planeación e Innovación en Salud  
Coordinación de Vigilancia Epidemiológica  
División de Información en Salud

METODOLOGÍA DE VARIABLES DEL IFU

Variable	Concepto		Sumandos															
			70101	70105	70106	70107	70150	70900	71000	71100	71200	71550	72500	73700	75300	75600	77010	77050
70000	Total de Consultorios de la Unidad	+	70101	70105	70106	70107	70150	70900	71000	71100	71200	71550	72500	73700	75300	75600	77010	77050
			77060															
70107	Total de Consultorios Auxiliares de Medicina Familiar	+	70108	70109	70110													
70150	Total de Consultorios para los Profesionales	+	70200	70400	70500	70600	70700	70800	75400									
70900	Total de Consultorios de Urgencias Médicas	+	70901	70902														
71000	Total de Consultorios de Atención Médica Continua	+	71001	71002														
71100	Total de Consultorios de Admisión Continua (UMAE)	+	71101	71102	71103	71104												
71200	Total de Consultorios de Especialidades	+	71250	71300	71400	71700	72000	72100	72200	72400	72800	72900	73000	73100	73200	73300	74100	74200
			74400	74401	74500	74700	75000	75200	75500	75700	75800	75900	76100	76200	76400	76500	77300	
71550	Total de Consultorios Familia de Cirugías	+	71500	71600	71800	71900	72300	73501	73600	74002	74300	74600	74800	74900	75100	76300		
72500	Total de Consultorios de Ginecología y Obstetricia	+	72600	72700														
72600	Total de Consultorios de Ginecología	+	72601	72602	72603	72604	72605	72606	72607									
72700	Total de Consultorios de Ginecología	+	72701	72702	72707													
73700	Total de Consultorios de Pediatría Médica	+	73701	73702	73703	73704	73705	73706	73707	73708	73709	73710	73711	73712	73713	73714		
74100	Total de Consultorios de Psiquiatría	+	74101	74103														
74300	Total de Consultorios de Traumatología y Ortopedia	+	74301	74302	74303	74304	74305	74306	74307	74308	74309	74310	74311	74312	74313	74314	74316	74317
74900	Total de Consultorios de Cirugía Pediátrica	+	74901	74902	74903	74904	74906	74907	74908	74909	74910	74911	74912	74913				
75300	Total de Consultorios de Oncología Quirúrgica	+	75301	75302	75303	75304	75305	75306	75307	75308	75309	75310						
75600	Total de Consultorios de Medicina Física y Rehabilitación	+	75601	75602	75603	75604												
77010	Total de Consultorio de Endoscopia	+	76600	76700														



Dirección de Prestaciones Médicas  
Unidad de Planeación e Innovación en Salud  
Coordinación de Vigilancia Epidemiológica  
División de Información en Salud

METODOLOGÍA DE VARIABLES DEL IFU

Variable	Concepto		Sumandos																	
81810	Total de Ventiladores No Invasivos y Ventiladores Mecánica Invasivos de Soporte de Vida	+	81820	81830	81840															
81820	Total de ventiladores Mecánicos para soporte de vida	+	81821	81822	81823	81824	81825													
81830	Total de Ventiladores no invasivos (BIPAP y CPAP)	+	81831	81832																
81840	Total Ventiladores soporte de vida de traslado	+	81841	81842																



**ANEXO 5**

**Recursos Materiales del Inventario Físico de Unidades 4-30-13A/2021  
2B52-009-028**



**ANEXO 5**

**Recursos Materiales del Inventario Físico de Unidades 4-30-13A/2021**



**Dirección de Prestaciones Médicas**

Recursos Materiales del Inventario Físico de Unidades, Formato 4-30-13A/2021

Hoja: 1 de 4

Clave presupuestal

Del Loc. Inm T.S. U.P.

3

Fecha: 20/04/2021 5

Nombre de la unidad médica:

1

Dirección de la unidad médica:

2

Variable(Clave)	Descripción del concepto Fecha Reporte	Cantidad del recurso		Autorización de normativa
		Unidad médica/Jef de Pres.Méd		
		Actual	Propuesta	

6

7

8

9

10

Solicita  
nombre y firma

11

Avala  
nombre y firma

12

Autoriza  
nombre y firma

13

Clave: 2B52-009-028



**ANEXO 5**

**Recursos Materiales del Inventario Físico de Unidades 4-30-13A/2021**

**Objetivo del formato:**

Identificar claramente los recursos físicos que se incorporan, modifican o se dan de baja en las unidades médicas en servicio.

Cuando se inicien actividades en una nueva Unidad Médica, se elaborará y enviará el formato “Recursos Materiales del Inventario Físico de Unidades” 4-30-13A/2021, antes del inicio de operaciones.

Las unidades médicas que por cualquier motivo modifiquen sus recursos físicos instalados deberán invariablemente actualizarlo en el mes de información en que requieran iniciar actividades.

Las unidades que no modifiquen sus recursos físicos no generan el formato, sin embargo, atendiendo las instrucciones de las Coordinaciones Normativas deberán ratificar mediante oficio que la información es vigente y puede ser utilizada para el cálculo de indicadores y reportes sectoriales.

**Elaboran:**

Los titulares autorizados para firmar el formato Recursos Materiales del Inventario Físico de Unidades 4-30-13A/2021 son los siguientes, en el entendido que en caso de ausencia firmará la persona designada o el titular inmediato superior.

**Unidades de Primer y Segundo Nivel de Atención**

<b>En la Unidad Médica</b>	
<b>Elaborado</b>	<b>Autorizado</b>
Personal designado por el Director  La información debe ser solicitada en apoyo al personal responsable  <ul style="list-style-type: none"> <li>• Administrador de Unidad Médica (1er y segundo nivel)</li> <li>• Jefe de Laboratorio de Salud en el Trabajo</li> <li>• Titular de la Jefatura de Educación e Investigación en Salud (1er nivel)</li> <li>• Coordinador Clínico de Educación e Investigación en Salud (2º nivel)</li> <li>• Coordinador Delegacional de Informática</li> </ul>	De acuerdo al ámbito de competencia de las variables  Director de la Unidad de Medicina Familiar  Director de la Unidad en el Segundo Nivel  <p style="text-align: right;"><b>Clave: 2B52-009-028</b></p>



**ANEXO 5**  
**Recursos Materiales del Inventario Físico de Unidades 4-30-13A/2021**

**En el OOAD**

<b>Revisado</b>	<b>Autorizado</b>
Personal designado por el Jefe de Servicios de Prestaciones Médicas  Revisado: Coordinación de Prevención y Atención a la Salud Coordinación de Información y Análisis Estratégico  Rúbricas de: Coordinación Auxiliar Operativa Administrativa	De acuerdo al ámbito de competencia de las variables  Jefe de Servicios de Prestaciones Médicas  Jefe de Servicios de Salud en el Trabajo, Prestaciones Económicas y Sociales

**En Nivel Central**

<b>Revisado</b>	<b>Autorizado</b>
Titular de División designado por el Coordinador Normativo con competencia, de acuerdo al ámbito de competencia.	De acuerdo al ámbito de competencia de las variables  Coordinación de Unidades de Primer Nivel.  Coordinación de Unidades de Segundo Nivel.  Coordinación de Educación en Salud.  Coordinación de Salud en el Trabajo.  Coordinación de Planeación de Servicios Médicos de Apoyo.



**ANEXO 5**  
**Recursos Materiales del Inventario Físico de Unidades 4-30-13A/2021**

<b>En Unidad Médica de Alta Especialidad</b>	
<b>Revisado</b>	<b>Autorizado</b>
Personal designado por el Director de la Unidad  Rúbricas de: Ingeniero Biomédico	Director de Unidad Médica de Alta Especialidad
<b>En Nivel Central</b>	
<b>Revisado</b>	<b>Autorizado</b>
Titular de División designado por el Coordinador Normativo con competencia, de acuerdo al ámbito de competencia.	De acuerdo al ámbito de competencia de las variables  Coordinación de Unidades Médicas de Alta Especialidad.  Coordinación de Unidades de Primer Nivel.  Coordinación de Unidades de Segundo Nivel.  Coordinación de Educación en Salud.  Coordinación de Salud en el Trabajo.  Coordinación de Planeación de Servicios Médicos de Apoyo.

**Número de tantos:**

Original se archiva en la Unidad Médica, OOAD y Coordinación Normativa que firmó de autorización.

Documento de carácter administrativo, tiempo de conservación un año.

**Distribución:**

Se adjunta archivo digital firmado, en el sistema de información.

**Referencias:**

IMAM010 “Inventario de Bienes Capitalizables por Unidad de Servicio”

Compendio Nacional de Insumo para la Salud, vigente

Clave: 2B52-009-028



**ANEXO 5**  
**Recursos Materiales del Inventario Físico de Unidades 4-30-13A/2021**  
**INSTRUCTIVO DE LLENADO**

No	DATO	ANOTAR
1.	Nombre de la Unidad Médica	Nombre de la unidad, indicando el tipo y número. Ejemplo: HGZMF 1
2.	Dirección de la Unidad Médica	El sistema registra el domicilio de la unidad.
3.	Clave Presupuestal	Clave a doce dígitos, utilizada en el Sistema PREI Millenium; proporcionada por la Jefatura de Servicios de Finanzas en el OOAD o la División de Contabilidad.  Ejemplo: 020128252110  Referencia: <a href="http://prei.imss.gob.mx/prei/ConvIMSSR.asp">http://prei.imss.gob.mx/prei/ConvIMSSR.asp</a>
4.	Hoja __de__ número	El número progresivo que le corresponde, de acuerdo a las hojas que se elaboraron para la solicitud específica indicando el total de hojas.
5.	Fecha	Fecha en que se elabora la solicitud utilizando dos dígitos para el día, dos dígitos para el mes y cuatro dígitos para el año. (Ejem.: 01/02/2021).
6.	Variable (Clave)	Número de la variable que identifica al recurso físico del cual se solicita su actualización, conforme al "Catálogo de variables para el Inventario de Recursos materiales en las Unidades Médicas", clave 2B52-008-001 (Anexo 1).
7.	Descripción del Concepto	El nombre de la variable a actualizar de acuerdo con el "Catálogo de Variables para el Inventario de Recursos materiales en las Unidades Médicas", clave 2B52-008-001 (Anexo 1).
8.	Actual	La existencia actual del recurso físico o equipo médico en la Unidad Médica.
9.	Propuesta	La cantidad a solicitar del recurso físico o equipo médico por la Unidad Médica.

**Clave: 2B52-009-028**





**ANEXO 5**  
**Recursos Materiales del Inventario Físico de Unidades 4-30-13A/2021**  
**INSTRUCTIVO DE LLENADO**

<b>No</b>	<b>DATO</b>	<b>ANOTAR</b>
10.	Autorización Normativa	De acuerdo a los criterios establecidos por las Coordinaciones Normativas, seleccionar los siguientes estados:  En Revisión, Autorizado, Rechazado
11.	Solicita	Nombre, cargo y firma de la persona que solicito la variable.
12.	Avala	Nombre, cargo y firma de la persona que avala la información
13.	Autoriza	Nombre, cargo y firma de la persona que autoriza la información

**Clave: 2B52-009-028**