



Recibi° oficio  
Original 16/06/2025  
López Escalona  
Brandon Antonio  

**DIRECCIÓN DE ADMINISTRACIÓN Y FINANZAS**

**Oficio No. DAF/ADIM015/037/2025**

Ciudad de México a 16 de junio de 2025

**Asunto:** Notificación de Adjudicación

**SURTIDORA MEDICA DE OCCIDENTE SA DE CV**  
**R.F.C.: SMO080806B65**  
**Correo electrónico: licitaciones@surtimedik.com.mx**  
**Teléfono: 3311619915**  
**PRESENTE**

**REPRESENTANTE LEGAL: ANA LILIA GUERRERO VAZQUEZ**

Con fundamento en lo establecido en el **"ACUERDO** por el que se modifica el diverso por el que se instruye a la Secretaría de Salud, a Laboratorios de Biológicos y Reactivos de México, S.A. de C.V., al Instituto de Seguridad y Servicios Sociales de los Trabajadores del Estado, al Instituto Mexicano del Seguro Social y a Servicios de Salud del Instituto Mexicano del Seguro Social para el Bienestar llevar a cabo las acciones que se indican, publicado en el Diario Oficial de la Federación el 29 de octubre de 2024, mediante el cual se instruye a Laboratorios de Biológicos y Reactivos de México, S.A. de C.V. (BIRMEX) como área consolidadora para realizar los procedimientos de Contratación Consolidada de los Medicamentos e Insumos para la Salud y de conformidad con los **"LINEAMIENTOS PARA LOS PROCEDIMIENTOS DE CONTRATACIÓN CONSOLIDADA DE MEDICAMENTOS E INSUMOS PARA LA SALUD"**, publicados el 08 de noviembre de 2024, a fin de realizar los procedimientos de contratación con fundamento en la Ley de Adquisiciones, Arrendamientos y Servicios del Sector Público (LAASSP) y su Reglamento, con el propósito de garantizar las mejores condiciones disponibles para el Estado.

En cumplimiento a lo dispuesto en los artículos 134 de la Constitución Política de los Estados Unidos Mexicanos, 53 y 54 fracción VII de la **LAASSP** y 84 cuarto y sexto párrafo de su Reglamento, tengo a bien notificarle que su representada ha sido adjudicada por **Adjudicación Directa** para el abastecimiento de las **claves desiertas** del procedimiento Invitación a Cuando Menos Tres Personas de Carácter Internacional Abierta de

Página | 1



**2025**  
Año de  
**La Mujer  
Indígena**



**DIRECCIÓN DE ADMINISTRACIÓN Y FINANZAS**

**Oficio No. DAF/ADIM015/037/2025**

Participación Electrónica Número IA-12-NEF-012NEF001-I-30-2025 referente a la **“Compra Consolidada de Medicamentos, Bienes Terapéuticos, Material de Curación y Auxiliares de Diagnóstico, para los Ejercicios Fiscales 2025-2026”**, toda vez que su propuesta cumple con las mejores condiciones ofertadas derivado de la evaluación a los requerimientos legales-administrativos, técnicos y económicos solicitados, presentando el mejor precio conveniente para la Convocante por los importes mínimos y máximos señalados a continuación:

**Material de curación:**

Monto mínimo: **\$30,671,276.52 (Treinta millones seiscientos setenta y un mil doscientos setenta y seis pesos 52/100 M.N.). IVA incluido**

Monto máximo: **\$76,669,774.71 (Setenta y seis millones seiscientos sesenta y nueve mil setecientos setenta y cuatro pesos 71/100 M.N.). IVA incluido**

Lo anterior, conforme al desglose de claves, descripción de las claves, cantidades mínimas y máximas, porcentaje de abasto, marca, precio unitario, importes subtotales, desglose de IVA (en caso de que aplique) e importes totales que se señalan en el anexo al presente oficio.

Para efecto, se comunica que la propuesta económica es vinculante para esta adjudicación con los contratos que se celebren con cada uno de los institutos adheridos al presente procedimiento, debiendo dar cumplimiento a las condiciones comerciales establecidas en su propuesta.

Con fundamento en lo señalado en el artículo 67 segundo párrafo de la LAASSP, los instrumentos jurídicos que se celebren de esta adjudicación, deberán ser firmados a más tardar a los veinte días hábiles a partir de la recepción de la presente notificación, con vigencia al 31 de diciembre de 2026 y/o hasta agotar el monto máximo del contrato.

Página | 2



**DIRECCIÓN DE ADMINISTRACIÓN Y FINANZAS**

**Oficio No. DAF/ADIM015/037/2025**

Finalmente se informa que la forma de pago será a través de las Instituciones Administradoras del contrato, no se otorgarán anticipos y el pago se hará mediante cheque o transferencia electrónica bancaria, previa entrega de medicamento y material de curación a entera satisfacción.

Sin otro particular, le reitero mi más distinguida consideración.

**LIC. MARISOL RAMÍREZ SERRALDE**  
**DIRECTORA DE ADMINISTRACIÓN Y**  
**FINANZAS**

**PA López Escalona Brandon Antonio**  
**ANA LILIA GUERRERO VAZQUEZ**  
**SURTIDORA MEDICA DE OCCIDENTE SA**  
**DE CV**  
**FIRMA DE RECIBIDO Y DE CONFORMIDAD**

**JORGE FRANCISCO ROLDÁN GARCÍA**  
**ELABORÓ**

**MTRO. JUAN ZANABRIA BECERRA**  
**GERENTE DE ADQUISICIONES**

C.c.p.- Lic. Eduardo Clark García Dobarganes. - Subsecretario de Integración Sectorial y Coordinación de Servicios de Atención Médica. Presente.  
Mtro. Carlos Alberto Ulloa Pérez. - Director General de Laboratorios de Biológicos y Reactivos de México, S.A. de C.V. Presente.





**DIRECCIÓN DE ADMINISTRACIÓN Y FINANZAS**

**Oficio No. DAF/ADIM015/037/2025**

En caso de incumplimiento a sus obligaciones, estará sujeto a las penas convencionales y/o deductivas establecidas en los contratos respectivos.

Derivado de lo anterior, con fundamento en lo establecido en el numeral 2 y 4 de los **"LINEAMIENTOS PARA LOS PROCEDIMIENTOS DE CONTRATACIÓN CONSOLIDADA Y/O DISTRIBUCIÓN DE MEDICAMENTOS, MATERIAL DE CURACIÓN E INSUMOS PARA LA SALUD, emitidos por BIRMEX, S.A. de C.V. el 08 de noviembre de 2024**, los institutos y/o Centros son responsables de celebrar los contratos derivados del procedimiento de referencia, así como integrar, resguardar los expedientes internos de los instrumentos jurídicos, verificar la ejecución, administrar los mismos y efectuar los pagos respectivos.

En esa tesitura, su representante legal deberá ponerse en contacto con el **Administrador del Contrato** designado por las instituciones participantes en el proceso de consolidación, a fin de **formalizar cada uno de los instrumentos jurídicos** en términos de lo establecido en el artículo 69 Fracción II de la Ley de Adquisiciones, Arrendamientos y Servicios del Sector Público. La formalización se realizará de conformidad con lo dispuesto en el Manual de Operación que contiene las directrices que se deberán observar en la Plataforma "ComprasMX", para la utilización del Módulo de Formalización de Instrumentos Jurídicos, que encontrará en la siguiente liga:

[https://comprasmx.buengobierno.gob.mx/auth/realms/procura/protocol/openid-connect/auth?client\\_id=hanna&redirect\\_uri=https%3A%2F%2Fcomprasmx.buengobierno.gob.mx%2Fpanel%2F&state=32a70a1e-a880-4ea9-95e3-1b4938f20a9e&response\\_mode=fragment&response\\_type=code&scope=openid&nonce=5e5fe138-b000-4abd-945f-136239806899](https://comprasmx.buengobierno.gob.mx/auth/realms/procura/protocol/openid-connect/auth?client_id=hanna&redirect_uri=https%3A%2F%2Fcomprasmx.buengobierno.gob.mx%2Fpanel%2F&state=32a70a1e-a880-4ea9-95e3-1b4938f20a9e&response_mode=fragment&response_type=code&scope=openid&nonce=5e5fe138-b000-4abd-945f-136239806899)

Asimismo, su representada deberá **entregar la garantía de cumplimiento de cada uno de los contratos celebrados en un plazo máximo de 10 días naturales** siguientes a la firma del instrumento jurídico como lo establecen los artículos 62 de la Ley de la materia y 103, de su Reglamento.

Página | 3



**SALUD**  
SECRETARÍA DE SALUD



**BIRMEX**

LABORATORIOS DE DIAGNÓSTICOS  
Y REATIVOS DE BEZCO, S.A.S. DE C.V.



Clave	Descripción	Precio unitario	% Asignado	Cantidad Mínima	Cantidad Máxima	ANEXO DAF/ADIM015/037/2025	
						Monto Mínimo	Monto Máximo
060.167.3320	Cánulas Orofaríngeas. De plástico transparente o translúcido. Tipo: guedel/berman. Tamaño: 3 Longitud: 80 mm. Pieza	\$ 5.95	100%	132,104	330,243	\$ 786,018.80	\$ 1,964,945.85
060.167.3346	Cánulas Orofaríngeas. De plástico transparente o translúcido. Tipo: guedel/berman. Tamaño: 5 Longitud: 100 mm. Pieza	\$ 5.95	100%	192,517	481,282	\$ 1,145,476.15	\$ 2,863,627.90
060.168.1356	TUBO ENDOTRAQUEAL, DE PLASTICO, GRADO MEDICO, CON MARCARADIOPACA, ESTERIL, DESECHABLE, CON GLOBO DE ALTO VOLUMEN Y BAJA PRESION; INCLUYE UNA VALVULA, UN CONECTOR Y UNA ESCALA EN MM PARA DETERMINAR LA PROFUNDIDAD DE LA COLOCACION DEL TUBO, TIPO MURPHY DIAMETRO INTERNO DE 5 MM Y CALIBRE 20FR.	\$ 11.52	100%	39,302	98,243	\$ 452,759.04	\$ 1,131,759.36
060.168.1430	Tubos. Endotraqueales de plástico grado médico transparente. Con globo y espiral de alambre con balón y conector radiopaco estéril. Longitud: 32-36 cm Calibre: 32 Fr. Pieza.	\$ 56.65	100%	24,173	60,425	\$ 1,369,400.45	\$ 3,423,076.25
060.168.1844	TUBOS. ENDOTRAQUEALES DE PLÁSTICO GRADO MÉDICO TRANSPARENTE. CON GLOBO Y ESPIRAL DE ALAMBRE CON BALÓN Y CONECTOR RADIOPACO ESTÉRIL. LONGITUD: 32-36 CM CALIBRE: 34 FR. PIEZA.	\$ 56.65	100%	15,391	38,475	\$ 871,900.15	\$ 2,179,608.75
060.168.1893	Tubos. Endotraqueales de plástico grado médico transparente. Con globo y espiral de alambre con balón y conector radiopaco estéril. Longitud: 32-36 cm Calibre: 36 Fr. Pieza.	\$ 56.65	100%	9,080	22,696	\$ 514,382.00	\$ 1,285,728.40

*Handwritten signature and initials*



**SALUD**  
 MINISTERIO DE SALUD  
 DE LA REPUBLICA DE CUBA



**BIRMEEX**  
 EMPRESA NACIONAL DE COMERCIO  
 Y SERVICIOS DE BIENESTAR SOCIAL S.A.



ANEXO DAF/ADIM015/037/2025

Clave	Descripcion	Precio unitario	% Asignado	Cantidad Minima	Cantidad Maxima	Monto Mínimo	Monto Máximo
060.166.0228	Tubos. Endotraqueales sin globo. De cloruro de polivinilo transparente graduados con marca radiopaca estériles y desechables. Diámetro Interno: 3.0 mm Calibre: 12 Fr. Pieza	\$ 11.00	100%	72,895	182,222	\$ 801,845.00	\$ 2,004,442.00
060.166.0251	Tubos. Endotraqueales sin globo. De cloruro de polivinilo transparente graduados con marca radiopaca estériles y desechables. Diámetro Interno: 4.5 mm Calibre: 18 Fr. Pieza	\$ 8.32	100%	44,973	112,417	\$ 374,175.36	\$ 935,309.44
060.166.0277	Tubos. Endotraqueales sin globo. De cloruro de polivinilo transparente graduados con marca radiopaca estériles y desechables. Diámetro Interno: 5.5 mm Calibre: 22 Fr. Pieza	\$ 8.15	100%	19,621	49,052	\$ 159,911.15	\$ 399,773.80
060.166.0285	Tubos. Endotraqueales sin globo. De cloruro de polivinilo transparente graduados con marca radiopaca estériles y desechables. Diámetro Interno: 6.0 mm Calibre: 24 Fr. Pieza	\$ 8.15	100%	16,765	41,911	\$ 136,634.75	\$ 341,574.65
060.166.0293	Tubos. Endotraqueales sin globo. De cloruro de polivinilo transparente graduados con marca radiopaca estériles y desechables. Diámetro Interno: 6.5 mm Calibre: 26 Fr. Pieza	\$ 8.15	100%	20,894	52,230	\$ 170,286.10	\$ 425,674.50
060.167.0458	Cánulas. De plástico transparente o translucido. Tipo: guedel/berman. Tamaño: Longitud: 0.50 mm. Pieza	\$ 7.01	100%	38,244	95,602	\$ 268,090.44	\$ 670,170.02
060.167.0690	Cánulas Orofaríngeas. De plástico transparente o translucido. Tipo: guedel/berman. Tamaño: 6 Longitud: 110 mm. Pieza	\$ 5.95	100%	83,625	209,053	\$ 497,568.75	\$ 1,243,865.35
060.167.3312	Cánulas Orofaríngeas. De plástico transparente o translucido. Tipo: guedel/berman. Tamaño: 1 Longitud: 60 mm. Pieza.	\$ 5.95	100%	34,588	86,466	\$ 205,798.60	\$ 514,472.70

*[Handwritten signature]*

*[Handwritten signature]*



**SALUD**  
SECRETARÍA DE SALUD



**BIRMEX**

LABORATORIOS DE HIGIENE Y REACTIVOS DE MÉXICO, S.A. DE C.V.



Clave	Descripción	Precio unitario	% Asignado	Cantidad Mínima	Cantidad Máxima	ANEXO DAF/ADIM015/037/2025	
						Monto Mínimo	Monto Máximo
060.168.2529	Tubos. Endotraqueales. De plástico grado médico con marca radiopaca estériles desechables con globo de alto volumen y baja presión incluye una válvula un conector y una escala en mm para determinar la profundidad de la colocación del tubo. Con orificio. Tipo: Murphy. Empaque individual. Diámetro interno: 7.5 mm Callibre: 30 Fr. Pieza.	\$ 11.52	100%	246,291	615,715	\$ 2,837,272.32	\$ 7,093,036.80
060.168.2537	Tubos. Endotraqueales. De plástico grado médico con marca radiopaca estériles desechables con globo de alto volumen y baja presión incluye una válvula un conector y una escala en mm para determinar la profundidad de la colocación del tubo. Con orificio. Tipo: Murphy. Empaque individual. Diámetro interno: 8.0 mm Callibre: 32 Fr. Pieza.	\$ 11.50	100%	187,364	468,400	\$ 2,154,686.00	\$ 5,386,600.00
060.168.2552	Tubos. Endotraqueales. De plástico grado médico con marca radiopaca estériles desechables con globo de alto volumen y baja presión incluye una válvula un conector y una escala en mm para determinar la profundidad de la colocación del tubo. Con orificio. Tipo: Murphy. Empaque individual. Diámetro interno: 8.5 mm Callibre: 34 Fr. Pieza.	\$ 11.52	100%	109,020	272,538	\$ 1,255,910.40	\$ 3,139,637.76

*[Handwritten signature]*



SALUD



BIRMEEX

PARA EL SECTOR PÚBLICO



ANEJO DAF/ADIM015/037/2025

Clave	Descripción	Precio unitario	% Asignado	Cantidad Mínima	Cantidad Máxima	Monto Mínimo	Monto Máximo
060.168.1943	Tubos. Endotraqueales de plástico grado médico transparente. Con globo y espiral de alambre con balón y conector radiopaco estéril. Longitud: 32.36 cm Calibre: 38 Fr. Pieza.	\$ 53.72	100%	5,704	14,258	\$ 306,418.88	\$ 765,939.76
060.168.2446	Tubos. Endotraqueales. De plástico grado médico con marca radiopaca estériles desechables con globo de alto volumen y baja presión incluye una válvula un conector y una escala en mm para determinar la profundidad de la colocación del tubo. Con orificio. Tipo: Murphy. Empaque individual. Diámetro interno: 6.0 mm Calibre: 24 Fr. Pieza.	\$ 11.52	100%	46,937	117,329	\$ 540,714.24	\$ 1,351,630.08
060.168.2495	Tubos. Endotraqueales. De plástico grado médico con marca radiopaca estériles desechables con globo de alto volumen y baja presión incluye una válvula un conector y una escala en mm para determinar la profundidad de la colocación del tubo. Con orificio. Tipo: Murphy. Empaque individual. Diámetro interno: 6.5 mm Calibre: 26 Fr. Pieza.	\$ 11.50	100%	58,912	147,267	\$ 677,488.00	\$ 1,693,570.50
060.168.2511	Tubos. Endotraqueales. De plástico grado médico con marca radiopaca estériles desechables con globo de alto volumen y baja presión incluye una válvula un conector y una escala en mm para determinar la profundidad de la colocación del tubo. Con orificio. Tipo: Murphy. Empaque individual. Diámetro interno: 7.0 mm Calibre: 28 Fr. Pieza.	\$ 11.52	100%	231,404	578,501	\$ 2,665,774.08	\$ 6,664,331.52

*Handwritten signature and initials*

*Handwritten signature*



**SALUD**  
SECRETARÍA DE SALUD



**BIRMEX**  
LABORATORIO DE DIAGNÓSTICO  
Y FARMACIA DE MÉXICO, S.A. DE C.V.



		ANEXO DAF/ADIM015/037/2025					
Clave	Descripción	Precio unitario	% Asignado	Cantidad Mínima	Cantidad Máxima	Monto Mínimo	Monto Máximo
060.841.0262	Suturas. Sintéticas no absorbibles monofilamento de polipropileno con aguja. Longitud de la hebra: 90 cm Calibre de la sutura: 5-0 Características de la aguja: 1/2 círculo doble armado ahusada (15-17 mm) Envase con 12 piezas.	\$ 419.42	60%	8,382	20,948	\$ 3,515,578.44	\$ 8,786,010.16
060.841.0619	Suturas. Seda negra trenzada con aguja. Longitud de la hebra: 75 cm Calibre de la sutura: 3-0 Características de la aguja: 1/2 círculo ahusada (25-26 mm). Envase con 12 piezas.	\$ 157.81	40%	22,784	56,951	\$ 3,595,543.04	\$ 8,987,437.31
				SUBTOTAL		\$ 26,440,755.62	\$ 66,094,633.37
				IVA		\$ 4,230,520.90	\$ 10,575,141.34
				TOTAL		\$ 30,671,276.52	\$ 76,669,774.71

*[Handwritten signature]*



MINISTERIO DE SALUD



BIRMEX  
LABORATORIO DE DIAGNÓSTICO Y REACTIVOS S.A.S.



ANEXO DAF/ADIM015/037/2025

Clave	Descripción	Precio unitario	% Asignado	Cantidad Mínima	Cantidad Máxima	Monto Mínimo	Monto Máximo
060.168.2560	TUBO ENDOTRAQUEAL, DE PLASTICO, GRADO MEDICO, CON MARCA RADIOPACA, ESTERIL, DESECHABLE, CON GLOBO DE ALTO VOLUMEN Y BAJA PRESION; INCLUYE UNA VALVULA, UN CONECTOR Y UNA ESCALA EN MM PARA DETERMINAR LA PROFUNDIDAD DE LA COLOCACION DEL TUBO. TIPO: MURPHY DIAMETRO INTERNO DE 9.0 Y CALIBRE DE 36 FR.	\$ 15.63	100%	43,988	109,953	\$ 687,532.44	\$ 1,718,565.39
060.168.2578	Tubos. Endotraqueales. De plástico grado médico con marca radiopaca esteriles desechables con globo de alto volumen y baja presión incluye una válvula un conector y una escala en mm para determinar la profundidad de la colocación del tubo. Con orificio. Tipo: Murphy. Empaque individual. Diámetro interno: 9.5 mm Calibre: 38 Fr. Pieza.	\$ 11.52	100%	28,421	71,044	\$ 327,409.92	\$ 818,426.88
060.168.2594	TUBOS. ENDOTRAQUEALES. DE PLASTICO GRADO MEDICO CON MARCA RADIOPACA ESTERILSEDESECHABLES CON GLOBO DE ALTO VOLUMEN Y BAJA PRESION INCLUYE UNA VALVULA UNCONECTOR Y UNA ESCALA EN MM PARA DETERMINAR LA PROFUNDIDAD DE LA COLOCACION DELTUBO. CON ORIFICIO. TIPO: MURPHY. EMPAQUE INDIVIDUAL. DIAMETRO INTERNO: 10.0 MM. CALIBRE: 40 FR. PIEZA.	\$ 11.52	100%	10,606	26,512	\$ 122,181.12	\$ 305,418.24

*[Handwritten signature]*

*[Handwritten mark]*

*[Handwritten signature]*

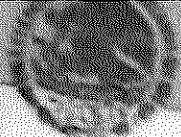

MEXICO

INSTITUTO NACIONAL ELECTORAL  
CREDENCIAL PARA VOTAR

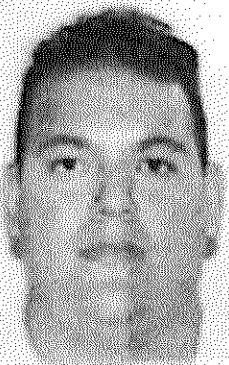

NOMBRE  
LOPEZ  
ESCALONA  
BRANDON ANTONIO

SEXO H



DOMICILIO  
C DR NORMA 22  
COL DOCTORES 06720  
CUAUHTEMOC, CDMX

CLAVE DE ELECTOR LPESBR98062709H900

CURP  
LOEB980627HDFPSR02

AÑO DE REGISTRO

2017 01

FECHA DE NACIMIENTO  
27/06/1998

SECCIÓN  
4798

VIGENCIA  
2022-2032

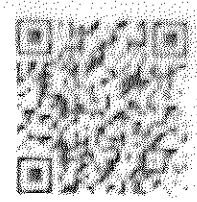
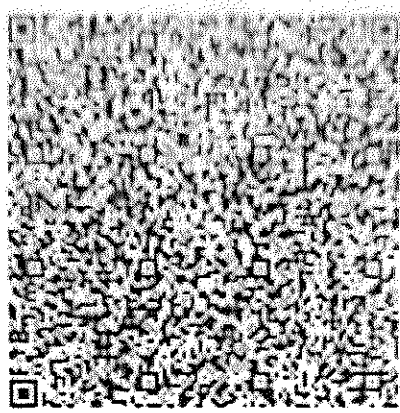
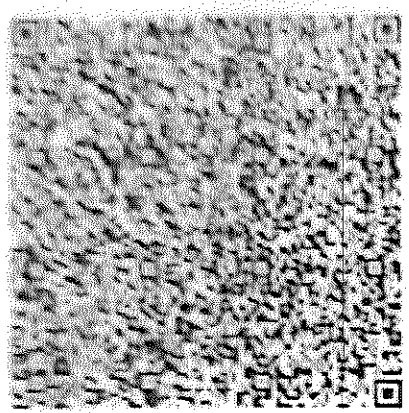
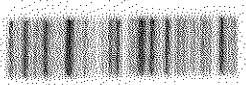

*[Handwritten signature]*  
SECRETARÍA DE ELECTORAL  
INSTITUTO NACIONAL ELECTORAL

IDMEX2284105211<<4798117767373  
9806272H3212312MEX<01<<08658<2  
LOPEZ<ESCALONA<<BRANDON<ANTONI

