ACTA DE PRESENTACIÓN Y APERTURA DE PROPOSICIONES

LICITACIÓN PÚBLICA INTERNACIONAL BAJO COBERTURA DE TRATADOS ELECTRÓNICA NÚMERO DE IDENTIFICACIÓN EN COMPRANET: Nº LA-012M7B997-E113-2022

ADQUISICIÓN CONSOLIDADA DE MATERIAL DE CURACIÓN, AGENTES DE DIAGNÓSTICO Y OTROS INSUMOS PARA LOS EJERCICIOS 2023-2024 (394 CLAVES)

En la Ciudad de México, siendo las 10:00 horas del 15 de noviembre de 2022, en la sala 2 del piso 2 en el Instituto de Salud para el Bienestar, del edificio ubicado en Gustavo E. Campa, Número 54, Colonia Guadalupe Inn, Código Postal 01020, Álvaro Obregón, Ciudad de México, se reunieron los servidores públicos, testigo social y demás personas cuyos nombres y firmas aparecen al final de la presente Acta, con el objeto de llevar a cabo el Acto de Presentación y Apertura de Proposiciones, motivo de esta licitación, de conformidad con los artículos 34 y 35 de la Ley de Adquisiciones, Arrendamientos y Servicios del Sector Público (en adelante la Ley), 47 y 48 del Reglamento de la Ley Adquisiciones, Arrendamientos y Servicios del Sector Público (en adelante el Reglamento), numerales 4.2.2.1.12 y 4.2.2.1.13 del Manual Administrativo de Aplicación General en Materia de Adquisiciones, Arrendamientos y Servicios del Sector Público y el numeral 3.5 de la Convocatoria a la Licitación. ----------

Esta Presentación y Apertura de proposiciones, se lleva a cabo de acuerdo a lo siguiente:---------

----------**DESARROLLO DEL EVENTO**----------

I. Siendo la hora indicada para el inicio del presente acto, la Lic. Fabiola Castrejón Fabián, Directora de Procesos de Contratación de la Coordinación de la Coordinación de Optimización y Procesos del Abasto del Instituto de Salud para el Bienestar, preside este evento, de conformidad con lo establecido en el *ACUERDO por el que se delegan las facultades que se señalan en la Coordinación de Optimización y Procesos del Abasto del Instituto de Salud para el Bienestar, publicado el 17 de marzo de 2022 en el Diario Oficial de la Federación,* en correlación con lo establecido en el artículo 2 fracción I del Reglamento de la Ley..----------

II. Se informa que está siendo video grabado, de conformidad con lo dispuesto en los numerales 6 y 8 de la sección del "Acuerdo por el cual se Expide el Protocolo de Actuación en Materia de Contrataciones Públicas, Otorgamiento y Prórroga de Licencias, Permisos, Autorizaciones y Concesiones", publicado en el Diario Oficial de la Federación el 20 de agosto de 2015; con relación al transitorio segundo fracción II del "Acuerdo por el que se modifica el Diverso que expide el Protocolo de Actuación en Materia de Contrataciones", publicado en el Diario Oficial de la Federación el 28 de febrero de 2017.----------

III. Se cuenta con la participación de los representantes de la Coordinación de Abasto (Área Consolidadora Requirente), la Dirección de Evaluación y Supervisión del Abasto (Área Consolidadora Técnica), el Representante del Órgano Interno de Control en el Instituto de Salud para el Bienestar, de la Coordinación de Asuntos Jurídicos y el Testigo Social, cuyos nombres y firmas aparecen al final del Acta.----------

IV. Se notifica a los licitantes, que siendo las 10:00 horas del día 15 de noviembre de 2022, se procedió a verificar el envío de proposiciones por medios remotos de comunicación electrónica

2022 Año de Ricardo Flores Magón

(CompraNet), reportando el sistema lo siguiente:.----------

No.	LICITANTES QUE PRESENTARON SUS PROPOSICIONES ELECTRÓNICAMENTE (vía CompraNet)
1	3M MEXICO, S.A. DE C.V.
2	ABASTO Y SUMINISTRO EN FARMACOS GADEC, S.A. DE C.V.
3	ADMINISTRADORA DE MARCAS FARMACEUTICAS, S.A. DE C.V.
4	ADVANCED STERILIZATION, S. DE R.L. DE C.V.
5	ADVANTA PHARMA, S.A.P.I. DE C.V.
6	AGYPROM, S.A. DE C.V.
7	ALEACIONES DENTALES ZEYCO, S.A. DE C.V.
8	AMBIDERM, S.A. DE C.V.
9	AMC BIOMEDICAL, S.A. DE C.V.
10	APOYO ONCOLOGICO, MEDICO Y ORTOPEDIA DEL NORESTE, S.A. DE C.V.
11	ARCADIO ALONSO SANCHEZ
12	ARROW INTERNACIONAL DE MEXICO, S.A. DE C.V.
13	ASOKAM, S.A. DE C.V.
14	AXMILAB, S.A. DE C.V.
15	AZTEC MEDIC, S.A. DE C.V.
16	BECTON DICKINSON DE MEXICO, S.A. DE C.V.
17	BIOMEDICAL JFC, S.A. DE C.V.
18	BIOMICS LAB MEXICO, S.A. DE C.V.
19	BIO REG PHARMACEUTICALS, S.A. DE C.V.
20	BLUE PACIFICARE, S. DE R.L. DE C.V.
21	BOSTON MEDICAL DEVICE DE MEXICO, S. DE R.L. DE C.V.
22	BOSTON SCIENTIFIC DE MEXICO, S.A. DE C.V.
23	BR MARCAMM, S.A.P.I. DE C.V.
24	CENTRO DE DIAGNOSTICO MICROBIOLOGICO E INMUNOMOLECULAR, S.A.P.I. DE C.V.
25	CHC Y ASOCIADOS COMERCIALIZADORA, S.A. DE C.V.
26	CLINILABS DISTRIBUCIONES CIENTIFICAS, S.A. DE C.V.
27	COMERCIALIZADORA LAVIC, S.A. DE C.V.
28	COMERCIALIZADORA UCIN, S.A.P.I. DE C.V.
29	COMERCIT, S.A. DE C.V.
30	COMPAÑIA INTERNACIONAL DE DISTRIBUCIONES, S.A. DE C.V.
31	CONSUMIBLES PARA LA SALUD, S.A. DE C.V.
32	CONTROLADORA MEDIKA, S.A. DE C.V.
33	CONTROL TECNICO Y REPRESENTACIONES, S.A. DE C.V.
34	CONVERMEDIC DE MEXICO, S.A. DE C.V.
35	CORPORATIVO CLEAN & WIPE, S.A. DE C.V.
36	CORPORINTER, S.A. DE C.V.
37	DCX MEDIC, S.A. DE C.V.

2022 Año de Ricardo Flores Magón

No.	LICITANTES QUE PRESENTARON SUS PROPOSICIONES ELECTRÓNICAMENTE (vía CompraNet)
38	DIPROQYN, S.A. DE C.V.
39	DISTRIBUIDORA INTERNACIONAL RALMO, S.A. DE C.V.
40	DISTRIBUIDORA MOLYMED, S.A. DE C.V.
41	DISTRIBUIDOR MEDICO TECNOMED, S.A. DE C.V.
42	DL MEDICA, S.A. DE C.V.
43	ECO DISTRIBUIDORA MEDICA, S.A. DE C.V.
44	ENDOMEDICA, S.A. DE C.V.
45	ENSAYOS Y TAMIZAJES DE MEXICO, S.A. DE C.V.
46	EQUIHOSP, S.A. DE C.V.
47	EQUIPOS MEDICOS VIZCARRA, S.A.
48	EQUIVER, S.A. DE C.V.
49	ESPECIALISTAS EN APLICACIONES Y SOPORTE TECNICO MEDICO, S.A. DE C.V.
50	ESPECIALISTAS EN ESTERILIZACION Y ENVASE, S.A. DE C.V.
51	ESTERIPHARMA, S.A. DE C.V.
52	FARMACASTELL, S.A. DE C.V.
53	FARMACEUTICOS MAYPO, S.A. DE C.V.
54	FARMACIA DE GENERICOS, S.A. DE C.V.
55	FARMACOS Y RECURSOS MATERIALES ESPECIALIZADOS, S.A. DE C.V.
56	FARMALIC, S.A. DE C.V.
57	GALIA TEXTIL, S.A. DE C.V.
58	GARKEN MEDICAL, S.A. DE C.V.
59	GRUPO FARMACEUTICO TOTALFARMA, S.A. DE C.V.
60	GRUPO INDUSTRIAL POSEIDON, S.A. DE C.V.
61	GRUPO MEDICAL KALICE, S.A. DE C.V.
62	GRUPO MORAVI, S.A. DE C.V.
63	GRUPO SAESCO, S. DE R.L. DE C.V.
64	GRUPO VALDES, S.A. DE C.V.
65	GTMK DE MEXICO, S.A. DE C.V.
66	HPM REPRESENTACIONES, S. DE R.L. DE C.V.
67	IARE DE OCCIDENTE, S.A. DE C.V.
68	IMEDIC, S.A. DE C.V.
69	INDUSTRIAS DANJUR, S.A. DE C.V.
70	INDUSTRIAS NAJI, S.A. DE C.V.
71	INDUSTRIAS TUK, S.A. DE C.V.
72	INSTRUMENTOS MEDICOS INTERNACIONALES, S. A. DE C. V.
73	INSTRUMENTOS Y ACCESORIOS AUTOMATIZADOS, S.A. DE C.V.
74	INTEGRACION E INNOVACIONES MEDICAS, S.A. DE C.V.
75	INTERBIOL, S.A. DE C.V.
76	INTERCAMBIO GLOBAL LATINOAMERICA, S.A. DE C.V.

2022 Ricardo Flores Magón

No.	LICITANTES QUE PRESENTARON SUS PROPOSICIONES ELECTRÓNICAMENTE (vía CompraNet)
77	INTERNACIONAL FARMACEUTICA, S.A. DE C.V.
78	ISM INNOVA SALUD MEXICO, S.A.P.I. DE C.V.
79	JOHNSON & JOHNSON MEDICAL MEXICO, S.A. DE C.V.
80	KABLA COMERCIAL, S.A. DE C.V.
81	KANA UNDESA, S.A. DE C.V.
82	KENDALL DE MEXICO, S.A DE C.V.
83	KURTZMAN COMMERCIAL, S.A. DE C.V.
84	LABORATORIOS BYM, S.A. DE C.V.
85	LABORATORIOS PISA, S.A. DE C.V.
86	LABORATORIOS ZEYCO, S.A. DE C.V.
87	LUXIMIA CAPITAL GROUP, S.A. DE C.V.
88	MADERIE, S.A. DE C.V.
89	MAPE+TZIN, S.A. DE C.V.
90	MARIO ENRIQUE GONZALEZ GALINDO
91	MATERIAL HOSPITALARIO DE OCCIDENTE, S. DE R.L. DE C.V.
92	MAXISERY, S.A. DE C.V.
93	MCD SERVICIOS INTEGRALES DE DIAGNOSTICOS, S.A. DE C.V.
94	MEBCO, S. DE R.L. DE C.V.
95	MED EVOLUTION, S.A.P.I. DE C.V.
96	MEDICAL DIMEGAR, S.A. DE C.V.
97	MEDICAL PRECISION HEALTH C&MP, S.A. DE C.V.
98	MEDICAL RECOVERY, S.A. DE C.V.
99	MEDICA TEYCO, S.A. DE C.V.
100	MEDTRONIC, S. DE R.L. DE C.V.
101	MEX MEDICA, S.A. DE C.V.
102	OMNISAFE, S.A. DE C.V.
103	ORTOPEDIA ANA, S.A. DE C.V.
104	PECA MEDICA, S.A. DE C.V.
105	PHARMATH DE MEXICO, S.A. DE C.V.
106	PIHCSA PARA HOSPITALES, S.A. DE C.V.
107	PREVENCION Y SOLUCIONES K-B, S.A. DE C.V.
108	PROARTA, S.A. DE C.V.
109	PRODUCTOS HOSPITALARIOS DE OCCIDENTE, S.A. DE C.V.
110	PRODUCTOS Y SERVICIOS INTEGRALES ESPECIALIZADOS XOCO, S.A. DE C.V.
111	PROFILATEX, S.A. DE C.V.
112	PROMESURGICAL, S.A. DE C.V.
113	PROQUIGAMA, S.A. DE C.V.
114	PROVEEDORA GAMA MEDICAL SERVICE, S.A. DE C.V.
115	QUIMED, S.A. DE C.V.
116	QUIRMEX, S.A. DE C.V.

2022 Ricardo Flores

No.	LICITANTES QUE PRESENTARON SUS PROPOSICIONES ELECTRÓNICAMENTE (vía CompraNet)
117	REUMEDIKA, S.A. DE C.V.
118	ROCHE DC MEXICO, S.A. DE C.V.
119	RUBINMEX, S.A. DE C.V.
120	RYU MEDICAL, S.A. DE C.V.
121	SANOFI PASTEUR, S.A. DE C.V.
122	SERVICIOS INTEGRALES DE BIOSEGURIDAD SANITARIA, S.A. DE C.V.
123	SERVICIOS Y ASESORIA DE PRODUCCION, S.A. DE C.V.
124	SISTEMAS BIOMEDICOS DE DIAGNOSTICO, S.A. DE C.V.
125	SJ MEDICAL MEXICO, S. DE R.L. DE C.V.
126	SMITH & NEPHEW, S.A. DE C.V.
127	SONOMEDICS, S.A. DE C.V.
128	SURTIDOR INDUSTRIAL Y COMERCIAL, S.A. DE C.V.
129	TECNOLOGIA MEDICA INTERAMERICANA, S.A. DE C.V.
130	TERMOFUSIONADOS MEDICOS DEL BAJIO, S.A. DE C.V.
131	TOTAL LOOK, S.A. DE C.V.
132	TRENKES, S.A. DE C.V.
133	VANTAGE SERVICIOS INTEGRALES DE SALUD, S.A. DE C.V.
134	VARLIX MEXICO, S.A. DE C.V.
135	WELLMARKET, S.A. DE C.V.

De igual manera se presenta la siguiente pantalla de CompraNet de la bóveda:

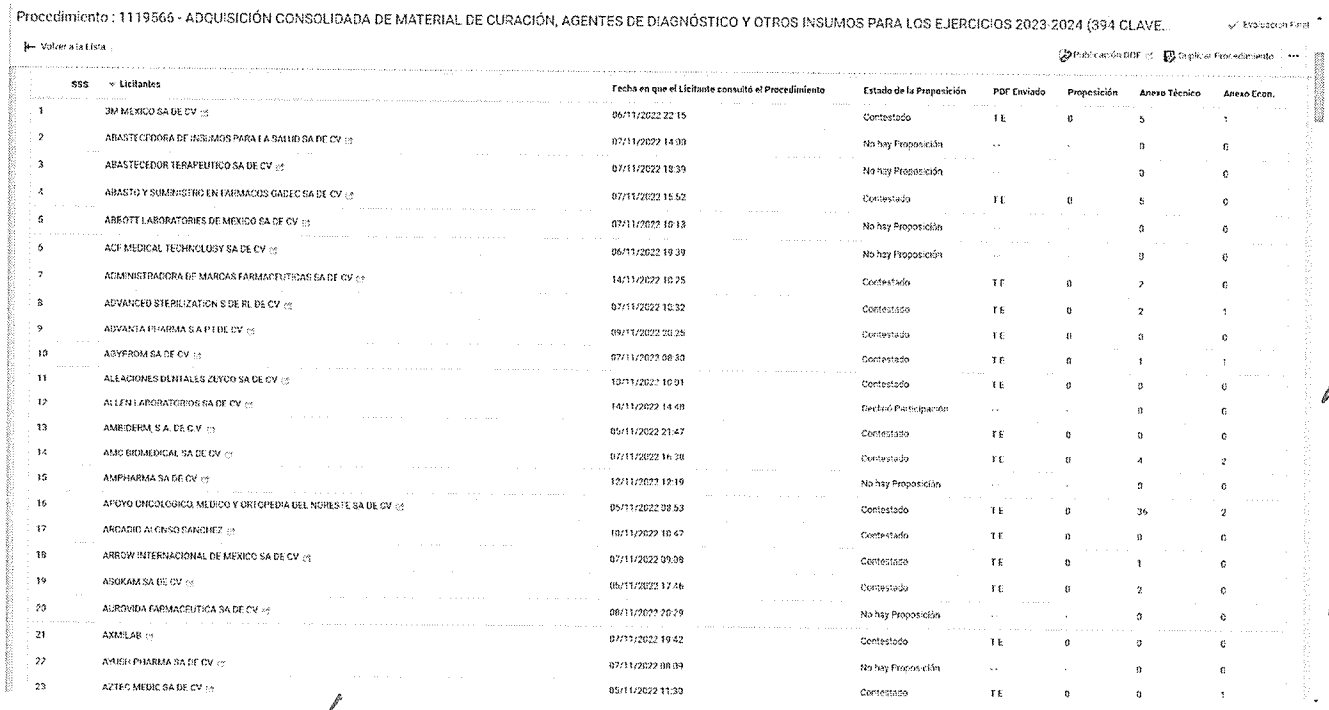

Procedimiento : 1119566 - ADQUISICIÓN CONSOLIDADA DE MATERIAL DE CURACIÓN, AGENTES DE DIAGNÓSTICO Y OTROS INSUMOS PARA LOS EJERCICIOS 2023-2024 (394 CLAVE.

Volver a la Lista

SSS	Licitantes	Fecha en que el Licitante consultó el Procedimiento	Estado de la Proposición	PDF Enviado	Proposición	Anexo Técnico	Anexo Econ.
1	3M MEXICO SA DE CV	06/11/2022 22:15	Contestado	TE	0	5	1
2	ABASTECEDORA DE INSUMOS PARA LA SALUD SA DE CV	07/11/2022 14:00	No hay Proposición	--	-	0	0
3	ABASTECEDOR TERAPEUTICO SA DE CV	07/11/2022 18:39	No hay Proposición			0	0
4	ABASTO Y SUMINISTRO EN FARMACOS GADEC SA DE CV	07/11/2022 15:52	Contestado	TE	0	5	0
5	ABBOTT LABORATORIES DE MEXICO SA DE CV	07/11/2022 10:13	No hay Proposición			0	0
6	ACF MEDICAL TECHNOLOGY SA DE CV	06/11/2022 19:39	No hay Proposición			0	0
7	ADMINISTRADORA DE MARCAS FARMACEUTICAS SA DE CV	14/11/2022 10:25	Contestado	TE	0	2	0
8	ADVANCED STERILIZATION S DE RL DE CV	07/11/2022 10:32	Contestado	TE	0	2	1
9	ADVANTA PHARMA S A P I DE CV	09/11/2022 20:25	Contestado	TE	0	0	0
10	AGYPROM SA DE CV	07/11/2022 08:30	Contestado	TE	0	1	1
11	ALEACIONES DENTALES ZUYCO SA DE CV	10/11/2022 10:01	Contestado	TE	0	0	0
12	ALLEN LABORATORIOS SA DE CV	14/11/2022 14:48	Derecho Participación	--	-	0	0
13	AMEIDERM, S.A. DE C.V.	05/11/2022 21:47	Contestado	TE	0	0	0
14	AMC BIOMEDICAL SA DE CV	07/11/2022 16:38	Contestado	TE	0	4	2
15	AMPHARMA SA DE CV	12/11/2022 12:19	No hay Proposición		-	0	0
16	APOYO ONCOLOGICO, MEDICO Y ORTOPEDIA DEL NORESTE SA DE CV	05/11/2022 08:53	Contestado	TE	0	36	2
17	ARCADIO ALONSO SANCHEZ	10/11/2022 10:47	Contestado	TE	0	0	0
18	ARROW INTERNACIONAL DE MEXICO SA DE CV	07/11/2022 09:08	Contestado	TE	0	1	0
19	ASOKAM SA DE CV	05/11/2022 17:46	Contestado	TE	0	2	0
20	AUROVIDA FARMACEUTICA SA DE CV	08/11/2022 20:29	No hay Proposición		-	0	0
21	AXMILAB	07/11/2022 19:42	Contestado	TE	0	0	0
22	AXUER PHARMA SA DE CV	07/11/2022 08:09	No hay Proposición	--	-	0	0
23	AZTEC MEDIC SA DE CV	05/11/2022 11:30	Contestado	TE	0	0	1

2022 Ricardo Flores

Procedimiento : 1119566 - ADQUISICIÓN CONSOLIDADA DE MATERIAL DE CURACIÓN, AGENTES DE DIAGNÓSTICO Y OTROS INSUMOS PARA LOS EJERCICIOS 2023-2024 (394 CLAVE...

Evaluación Final

Volver a la Lista

Publicación DOF | Duplicar Procedimiento | ...

23	AZTECA MEDIC SA DE CV	05/11/2022 11:20	Contestado	TE	0	0	1
24	BECTON DICKINSON DE MEXICO SA DE CV	06/11/2022 17:07	Contestado	TE	0	1	0
25	BIOMA FARMACEUTICA SA DE CV	06/11/2022 14:33	No hay Proposición	--	-	0	0
26	BIOMEDICAL JFC SA DE CV	07/11/2022 10:45	Contestado	TE	0	1	0
27	BIOMICS LAB MEXICO SA DE CV	04/11/2022 16:55	Contestado	TE	0	0	1
28	BIO RAD SA	07/11/2022 09:55	No hay Proposición	--	-	0	0
29	BIO REG PHARMACEUTICALS SA DE CV	07/11/2022 08:50	Contestado	TE	0	0	0
30	BIOSISTEMAS Y SEGURIDAD PRIVADA SA DE CV	14/11/2022 18:41	No hay Proposición	--	-	0	0
31	BIOXINTEGRAL SERVICIOS SA DE CV	05/11/2022 15:02	No hay Proposición	--	-	0	0
32	BLUE PACIFICARE S DE RL DE CV	09/11/2022 18:28	Contestado	TE	0	5	0
33	BOSTON MEDICAL DEVICE DE MEXICO S DE RL DE CV	06/11/2022 11:40	Contestado	TE	0	1	0
34	BOSTON SCIENTIFIC DE MEXICO S A DE C V	07/11/2022 17:10	Contestado	TE	0	13	0
35	BR MARCAMM S A P I DE CV	13/11/2022 12:03	Contestado	TE	0	1	0
36	CARDINAL HEALTH MEXICO 514 S DE RL DE CV	09/11/2022 11:27	No hay Proposición	--	-	0	0
37	CENTRO DE DIAGNOSTICO MICROBIOLOGICO E INMUNOMOLECULAR S A P I DE CV	14/11/2022 20:34	Contestado	TE	0	0	1
38	CHC Y ASOCIADOS COMERCIALIZADORA SA DE CV	06/11/2022 21:51	Contestado	TE	0	1	1
39	CLINILABS DISTRIBUCIONES CIENTIFICAS SA DE CV	07/11/2022 08:54	Contestado	TE	0	5	0
40	COMMEDIC	06/11/2022 20:49	No hay Proposición	--	-	0	0
41	COMERCIALIZADORA BREVER SA DE CV	07/11/2022 15:32	No hay Proposición	--	-	0	0
42	COMERCIALIZADORA LAVIC SA DE CV	13/11/2022 12:45	Contestado	TE	0	0	0
43	COMERCIALIZADORA UCIN S A P I DE CV	14/11/2022 16:32	Contestado	TE	0	55	2
44	COMERCIF SA DE CV	10/11/2022 11:12	Contestado	TE	0	2	0
45	COMERLAF SA DE CV	10/11/2022 16:44	No hay Proposición	--	-	0	0
46	COMPAÑIA INTERNACIONAL DE DISTRIBUCIONES SA DE CV	09/11/2022 13:02	Contestado	TE	0	2	0

Procedimiento : 1119566 - ADQUISICIÓN CONSOLIDADA DE MATERIAL DE CURACIÓN, AGENTES DE DIAGNÓSTICO Y OTROS INSUMOS PARA LOS EJERCICIOS 2023-2024 (394 CLAVE...

Evaluación Final

Volver a la Lista

Publicación DOF | Duplicar Procedimiento | ...

47	CONSUMIBLES PARA LA SALUD SA DE CV	05/11/2022 12:01	Contestado	TE	0	6	0
48	CONTROLADORA MEDICA SA DE CV	02/11/2022 13:32	Contestado	TE	0	1	1
49	CONTROL TECNICO Y REPRESENTACIONES S.A. DE C.V.	06/11/2022 18:56	Contestado	TE	0	1	0
50	CONVERMEDIC DE MEXICO SA DE CV	15/11/2022 00:11	Contestado	TE	0	0	0
51	CORPORACION SAIXA SA DE CV	07/11/2022 14:36	No hay Proposición	--	-	0	0
52	CORPORATIVO CLEAN & WIPE SA DE CV	07/11/2022 21:14	Contestado	TE	0	1	1
53	CORPORINTER SA DE CV	06/11/2022 16:58	Contestado	TE	0	1	0
54	DCX MEDIC SA DE CV	09/11/2022 10:43	Contestado	TE	0	1	0
55	DEGASA SA DE CV	07/11/2022 16:21	No hay Proposición	--	-	0	0
56	DELFIMA SA DE CV	07/11/2022 12:57	No hay Proposición	--	-	0	0
57	DENISSE ZARAZUA VALLE	11/11/2022 11:15	Declinó Participación	--	-	0	0
58	DIFROQYM SA DE CV	02/11/2022 17:18	Contestado	TE	0	0	0
59	DISPOSITIVOS MEDICOS AL SA DE CV	11/11/2022 16:03	No hay Proposición	--	-	0	0
60	DISTRIBUIDORA DE EQUIPO MEDICO ESPECIALIZADO	09/11/2022 10:13	No hay Proposición	--	-	0	0
61	DISTRIBUIDORA DE MEDICAMENTOS DISTRIMED SA DE CV	14/11/2022 09:22	No hay Proposición	--	-	0	0
62	DISTRIBUIDORA HOSPITALARIA MB SA DE CV	14/11/2022 08:54	No hay Proposición	--	-	0	0
63	DISTRIBUIDORA INTERNACIONAL RALMO SA DE CV	11/11/2022 17:30	Contestado	TE	0	1	0
64	DISTRIBUIDORA MOLYMED SA DE CV	15/11/2022 02:25	Contestado	TE	0	1	0
65	DISTRIBUIDORA Y EXPORTADORA DE MEDICAMENTOS SA DE CV	10/11/2022 08:06	No hay Proposición	--	-	0	0
66	DISTRIBUIDOR MEDICO TECNOMED SA DE CV	06/11/2022 22:02	Contestado	TE	0	1	0
67	DKT DE MEXICO SA DE CV	11/11/2022 14:43	No hay Proposición	--	-	0	0
68	DL MEDICA SA DE CV	07/11/2022 07:41	Contestado	TE	0	1	1
69	ECO DISTRIBUIDORA MEDICA SA DE CV	06/11/2022 15:03	Contestado	TE	0	2	1
70	EDWARDS LIFESCIENCES MEXICO	07/11/2022 11:03	No hay Proposición	--	-	0	0

Procedimiento : 1119566 - ADQUISICIÓN CONSOLIDADA DE MATERIAL DE CURACIÓN, AGENTES DE DIAGNÓSTICO Y OTROS INSUMOS PARA LOS EJERCICIOS 2023-2024 (394 CLAVE...

Volver a la Lista

Publicación DOF | Duplicar Procedimiento

71	ENDOMEDICA, S.A. DE C.V.	14/11/2022 08:59	Contestado	TE	0	1	1
72	ENSAYOS Y TAMIZAJES DE MEXICO SA DE CV	06/11/2022 14:57	Contestado	TE	0	1	0
73	EQUIHOSP SA DE CV	11/11/2022 11:10	Contestado	TE	0	6	0
74	EQUIPAMIENTO HOSPITALARIO LIFE SA DE CV	08/11/2022 14:44	No hay Proposición	--	-	0	0
75	EQUIPOS COMERCIALES NOVAL SA DE CV	11/11/2022 13:10	No hay Proposición	--	-	0	0
76	EQUIPOS MEDICOS VIZCARRA SA	07/11/2022 10:26	Contestado	TE	0	0	1
77	EQUIVER SA DE CV	07/11/2022 13:21	Contestado	TE	0	0	0
78	ESK MEDICAL S DE RL DE CV	14/11/2022 09:17	No hay Proposición	--	-	0	0
79	ESPECIALISTAS EN APLICACIONES Y SOPORTE TECNICO MEDICO SA DE CV	05/11/2022 12:50	Contestado	TE	0	0	1
80	ESPECIALISTAS EN ESTERILIZACION Y ENVASE, S.A. DE C.V.	09/11/2022 17:21	Contestado	TE	0	2	1
81	ESTERILIZADORA DE OCCIDENTE SA DE CV	07/11/2022 12:32	Declinó Participación	--	-	0	0
82	ESTERIPHARMA SA DE CV	07/11/2022 07:30	Contestado	TE	0	11	1
83	FARMACASTELL SA DE CV	06/11/2022 15:56	Contestado	TE	0	2	1
84	FARMACEUTICOS MAYPO, S.A. DE C.V.	08/11/2022 13:06	Contestado	TE	0	1	0
85	FARMACIA DE GENERICOS SA DE CV	07/11/2022 11:15	Contestado	TE	0	3	0
86	FARMACOS DINSA S.A. DE C.V.	07/11/2022 11:44	No hay Proposición			0	0
87	FARMACOS Y RECURSOS MATERIALES ESPECIALIZADOS SA DE CV	14/11/2022 10:27	Contestado	TE	0	3	1
88	FARMALIC SA DE CV	15/11/2022 00:35	Contestado	TE	0	2	0
89	FMEDICAL SA DE CV	06/11/2022 18:47	No hay Proposición	--	-	0	0
90	GALIA TEXTIL SA DE CV	05/11/2022 17:35	Contestado	TE	0	1	0
91	GARKEN MEDICAL SA DE CV	07/11/2022 16:38	Contestado	TE	0	1	1
92	GENERA NEGOCIOS SA DE CV	08/11/2022 11:44	No hay Proposición	--	-	0	0
93	GLOBAL BUSINESS GROUP SA DE CV	12/11/2022 22:11	No hay Proposición	--	-	0	0
94	GRUPO 10X SA DE CV	07/11/2022 13:03	No hay Proposición	--	-	0	0

Procedimiento : 1119566 - ADQUISICIÓN CONSOLIDADA DE MATERIAL DE CURACIÓN, AGENTES DE DIAGNÓSTICO Y OTROS INSUMOS PARA LOS EJERCICIOS 2023-2024 (394 CLAVE...

Volver a la Lista

Publicación DOF | Duplicar Procedimiento

95	GRUPO BIOMYRE SC	05/11/2022 16:29	No hay Proposición	--	-	0	0
96	GRUPO FARMACEUTICO TOTALFARMA SA DE CV	14/11/2022 19:02	Contestado	TE	0	1	1
97	GRUPO HERVEL SA DE CV	14/11/2022 09:14	No hay Proposición			0	0
98	GRUPO INDUSTRIAL POSEIDON SA DE CV	07/11/2022 09:24	Contestado	TE	0	0	1
99	GRUPO INTEGRAL DRAGDE SA DE CV	07/11/2022 12:29	No hay Proposición	--	-	0	0
100	GRUPO MEDICAL KALIDE SA DE CV	06/11/2022 12:42	Contestado	TE	0	3	0
101	GRUPO MORAVI SA DE CV	07/11/2022 12:29	Contestado	TE	0	0	3
102	GRUPO SAESCO S DE RL DE CV	15/11/2022 09:18	Contestado	TE	0	3	0
103	GRUPO VALDES SA DE CV	12/11/2022 12:43	Contestado	TE	0	0	0
104	GTMK DE MEXICO SA DE CV	08/11/2022 10:06	Contestado	TE	0	1	0
105	HECTOR GABRIEL BASTIDA GONZALEZ	07/11/2022 09:57	No hay Proposición			0	0
106	HELIBERTO RIVERA MENDOZA	07/11/2022 14:59	No hay Proposición	--	-	0	0
107	HOLIDAY DE MEXICO SA DE CV	05/11/2022 12:49	No hay Proposición	--		0	0
108	HOSPITIUM SOLUTIONS SA DE CV	10/11/2022 12:30	No hay Proposición	--	-	0	0
109	HPM REPRESENTACIONES S DE RL DE CV	07/11/2022 08:51	Contestado	TE	0	0	0
110	HUSAMA HEALTHCARE SA DE CV	08/11/2022 07:01	No hay Proposición	--	-	0	0
111	IARE DE OCCIDENTE SA DE CV	06/11/2022 01:01	Contestado	TE	0	1	1
112	IL DIAGNOSTICS SA DE CV	06/11/2022 12:16	No hay Proposición	--	-	0	0
113	IMEDIC	07/11/2022 10:56	Contestado	TE	0	2	0
114	IMPULSORA DE MATERIAL HOSPITALARIO SA DE CV	07/11/2022 12:57	No hay Proposición	--		0	0
115	INDALUM SA DE CV	12/11/2022 14:13	No hay Proposición	--	-	0	0
116	INDUSTRIAS DANUBI SA DE CV	08/11/2022 08:14	Contestado	TE	0	2	0
117	INDUSTRIAS NAJI SA DE CV	05/11/2022 15:54	Contestado	TE	0	1	0
118	INDUSTRIAS TUK SA DE CV	09/11/2022 11:38	Contestado	TE	0	1	0

Ricardo

Procedimiento : 1119566 - ADQUISICIÓN CONSOLIDADA DE MATERIAL DE CURACIÓN, AGENTES DE DIAGNÓSTICO Y OTROS INSUMOS PARA LOS EJERCICIOS 2023-2024 (394 CLAVE... Evaluación Final

Volver a la Lista

Publicación DOF | Duplicar Procedimiento | ...

119	INSTRUMENTOS MEDICOS INTERNACIONALES, S. A. DE C. V.	05/11/2022 11:26	Contestado	TE	0	1	0
120	INSTRUMENTOS Y ACCESORIOS AUTOMATIZADOS SA DE CV	08/11/2022 09:46	Contestado	TE	0	1	0
121	INSUMOS MEDICOS MAR DE CORTES SA DE CV	09/11/2022 09:51	No hay Proposición	--	-	0	0
122	INTEGRACION E INNOVACIONES MEDICAS S.A. DE C.V.	08/11/2022 12:16	Contestado	TE	0	1	0
123	INTERBIGIL, S.A. DE C.V.	06/11/2022 18:28	Contestado	TE	0	1	1
124	INTERCAMBIO GLOBAL LATINOAMERICA SA DE CV	07/11/2022 09:52	Contestado	TE	0	41	3
125	INTERNACIONAL FARMACEUTICA SA DE CV	05/11/2022 22:07	Contestado	TE	0	1	0
126	ISM INNOVA SALUD MEXICO S A P I DE CV	06/11/2022 20:17	Contestado	TE	0	3	0
127	JOHNSON & JOHNSON MEDICAL MEXICO, S.A. DE C.V.	07/11/2022 13:05	Contestado	TE	0	5	0
128	KARLA COMERCIAL SA DE CV	14/11/2022 17:29	Contestado	TE	0	0	0
129	KANA LINDESA SA DE CV	06/11/2022 15:15	Contestado	TE	0	1	0
130	KENDALL DE MEXICO S A DE C.V.	06/11/2022 21:36	Contestado	TE	0	2	0
131	KRC SERVICIOS MEDICOS INTEGRALES S A P I DE CV	06/11/2022 22:12	No hay Proposición	--	-	0	0
132	KURTZMAN COMMERCIAL SA DE CV	09/11/2022 17:48	Contestado	TE	0	0	0
133	LABORATORIOS DYM SA DE CV	14/11/2022 20:10	Contestado	TE	0	0	0
134	LABORATORIOS JAYOR, S.A. DE C.V.	06/11/2022 21:15	No hay Proposición	--	-	0	0
135	LABORATORIOS LE ROY, S.A. DE C.V.	05/11/2022 19:20	No hay Proposición	--	-	0	0
136	LABORATORIOS PISA S.A. DE C.V.	06/11/2022 01:10	Contestado	TE	0	3	1
137	LABORATORIOS VANQUISH	06/11/2022 18:53	No hay Proposición	--	-	0	0
138	LABORATORIOS ZEYCO SA DE CV	10/11/2022 10:03	Contestado	TE	0	0	0
139	LUXIMIA CAPITAL GROUP SA DE CV	07/11/2022 10:05	Contestado	TE	0	0	0
140	MADERE SA DE CV	06/11/2022 15:27	Contestado	TE	0	4	1
141	MAPEITZIN SA DE CV	07/11/2022 16:20	Contestado	TE	0	4	0
142	MAQUILAS FLEXIBLES SA DE CV	12/11/2022 08:16	Declinó Participación	--	-	0	0

Procedimiento : 1119566 - ADQUISICIÓN CONSOLIDADA DE MATERIAL DE CURACIÓN, AGENTES DE DIAGNÓSTICO Y OTROS INSUMOS PARA LOS EJERCICIOS 2023-2024 (394 CLAVE... Evaluación Final

Volver a la Lista

Publicación DOF | Duplicar Procedimiento | ...

143	MARC PHARMA SA DE CV	07/11/2022 09:14	No hay Proposición	--	-	0	0
144	MARIO ENRIQUE GONZALEZ GALINDO	12/11/2022 12:35	Contestado	TE	0	1	0
145	MARIO JOSE DEL RIO ESTRADA	07/11/2022 13:39	No hay Proposición	--	-	0	0
146	MATCUR S.A. DE C.V.	09/11/2022 09:35	No hay Proposición	--	-	0	0
147	MATERIALES Y MEDICAMENTOS LIDES	10/11/2022 10:48	No hay Proposición	--	-	0	0
148	MATERIAL HOSPITALARIO DE OCCIDENTE S DE RL DE CV	07/11/2022 09:40	Contestado	TE	0	1	0
149	MAXISERV SA DE CV	07/11/2022 09:53	Contestado	--	0	1	0
150	MCD SERVICIOS INTEGRALES DE DIAGNOSTICOS SA DE CV	14/11/2022 19:52	Contestado	TE	0	0	0
151	MEDCO S DE RL DE CV	06/11/2022 18:18	Contestado	TE	0	1	0
152	MED EVOLUTION S A P I DE CV	09/11/2022 10:50	Contestado	TE	0	1	0
153	MEDICAL DIMEGAR S.A. DE C.V.	07/11/2022 08:06	Contestado	TE	0	7	0
154	MEDICAL PRECISION HEALTH COMP SA DE CV	14/11/2022 16:56	Contestado	TE	0	7	1
155	MEDICAL RECOVERY SA DE CV	07/11/2022 12:40	Contestado	TE	0	2	0
156	MEDICAMEX	10/11/2022 17:45	No hay Proposición	--	-	0	0
157	MEDICA PALVEG SA DE CV	13/11/2022 21:32	Declinó Participación	--	-	0	0
158	MEDICA TEYCO SA DE CV	07/11/2022 12:36	Contestado	TE	0	0	0
159	MEDILIVER SA DE CV	06/11/2022 18:31	No hay Proposición	--	-	0	0
160	MEDTRONIC S DE RL DE CV	05/11/2022 16:03	Contestado	TE	0	1	0
161	MEXIQUIM SA DE CV	09/11/2022 09:47	No hay Proposición	--	-	0	0
162	MEX MEDICA SA DE CV	07/11/2022 14:08	Contestado	TE	0	0	0
163	MULTIEQUIPOS Y MEDICAMENTOS SA DE CV	09/11/2022 12:12	No hay Proposición	--	-	0	0
164	NAVILIZ MEDICAL SA DE CV	06/11/2022 19:18	No hay Proposición	--	-	0	0
165	NEXTMED SA DE CV	06/11/2022 16:40	No hay Proposición	--	-	0	0
166	NO TEJIDOS GABA SA DE CV	07/11/2022 12:29	No hay Proposición	--	-	0	0

Ricardo

Procedimiento : 1119566 - ADQUISICIÓN CONSOLIDADA DE MATERIAL DE CURACIÓN, AGENTES DE DIAGNÓSTICO Y OTROS INSUMOS PARA LOS EJERCICIOS 2023-2024 (394 CLAVE...

Evaluación Final

Volver a la Lista

Publicación DOF | Duplicar Procedimiento | ...

166	NO TEJIDOS GABA SA DE CV	07/11/2022 12:29	No hay Proposición	--	-	0	0
167	OMNISAFE SA DE CV	14/11/2022 18:08	Contestado	TE	0	9	0
168	ONCOSECUENCINS SAS DE CV	10/11/2022 15:07	No hay Proposición	--	-	0	0
169	ONG CONTRALORIA CIUDADANA PARA LA RENDICION DE CUENTAS AC	09/11/2022 10:48	Declinó Participación	--		0	0
170	OPCIONES MEDICAS DE EQUIPAMIENTO SA DE CV	09/11/2022 13:08	No hay Proposición	--	-	0	0
171	ORTOPEDIA ANA SA DE CV	06/11/2022 21:47	Contestado	TE	0	1	1
172	ORVI DISTRIBUCIONES SA DE CV	11/11/2022 16:40	No hay Proposición	--	-	0	0
173	PEGA MEDICA SA DE CV	07/11/2022 17:07	Contestado	TE	0	36	2
174	PHARMATH DE MEXICO	06/11/2022 19:15	Contestado	TE	0	1	0
175	PHARMA TYCSA	07/11/2022 11:20	No hay Proposición	--	-	0	0
176	PIHCSA MEDICA, S.A. DE C.V.	07/11/2022 08:19	No hay Proposición	--	-	0	0
177	PIHCSA PARA HOSPITALES S.A. DE C.V.	06/11/2022 21:39	Contestado	TE	0	1	0
178	PREVENCION Y SOLUCIONES K-B SA DE CV	07/11/2022 07:36	Contestado	TE	0	0	0
179	PROARTA SA DE CV	07/11/2022 10:05	Contestado	TE	0	0	0
180	PROCESADORA Y COMERCIALIZADORA RAREPA SA DE CV	07/11/2022 09:51	No hay Proposición	--	-	0	0
181	PRODUCTOS GALENO S DE RL	06/11/2022 21:36	No hay Proposición	--	-	0	0
182	PRODUCTOS HOSPITALARIOS DE OCCIDENTE SA DE CV	08/11/2022 10:33	Contestado	TE	0	1	0
183	PRODUCTOS VEPE SA DE CV	14/11/2022 13:06	No hay Proposición	--	-	0	0
184	PRODUCTOS Y SERVICIOS INTEGRALES ESPECIALIZADOS XUCO	15/11/2022 01:25	Contestado	TE	0	1	0
185	PROFILATEX SA DE CV	07/11/2022 00:27	Contestado	TE	0	0	1
186	PROMESURGICAL SA DE CV	09/11/2022 08:50	Contestado	TE	0	1	0
187	PROQUIGAMA, S.A. DE C.V.	05/11/2022 19:35	Contestado	TE	0	1	0
188	PROVEEDORA GAMA MEDICAL SERVICE SA DE CV	08/11/2022 09:53	Contestado	TE	0	1	0
189	PROVEEDORA NACIONAL MEDICA SA DE CV	07/11/2022 12:44	No hay Proposición	--		0	0

Procedimiento : 1119566 - ADQUISICIÓN CONSOLIDADA DE MATERIAL DE CURACIÓN, AGENTES DE DIAGNÓSTICO Y OTROS INSUMOS PARA LOS EJERCICIOS 2023-2024 (394 CLAVE...

Evaluación Final

Volver a la Lista

Publicación DOF | Duplicar Procedimiento | ...

190	PROVISION GROUP SA DE CV	09/11/2022 13:18	No hay Proposición	--	-	0	0
191	PUERTA DEL SOL CAPITAL SA DE CV	08/11/2022 13:04	No hay Proposición	--	-	0	0
192	QUIMED SA DE CV	15/11/2022 00:36	Contestado	TE	0	1	0
193	QUIRMEX S.A. DE C.V.	07/11/2022 11:06	Contestado	TE	0	1	1
194	REUMEDIKA SA DE CV	15/11/2022 05:11	Contestado	TE	0	1	0
195	RHINNO SMART SA DE CV	09/11/2022 11:40	No hay Proposición	--	-	0	0
196	ROCHE DC MEXICO SA DE CV	06/11/2022 18:17	Contestado	TE	0	4	1
197	ROPA DESECHABLE DE MEXICO S DE RL DE CV	12/11/2022 01:04	No hay Proposición	--	-	0	0
198	RRT MEDICAL SA DE CV	06/11/2022 22:10	No hay Proposición	--		0	0
199	RUBINMEX SA DE CV	14/11/2022 20:53	Contestado	TE	0	0	0
200	RYSE MEDICA	10/11/2022 15:07	No hay Proposición	--	-	0	0
201	RYU MEDICAL SA DE CV	14/11/2022 19:15	Contestado	TE	0	3	0
202	SALUTEM SURGICAL SOLUTIONS SA DE CV	04/11/2022 20:55	No hay Proposición	--	-	0	0
203	SANOFI AVENTIS DE MEXICO S.A. DE C.V.	07/11/2022 08:32	No hay Proposición			0	0
204	SANOFI PASTEUR SA DE CV	07/11/2022 11:58	Contestado	TE	0	1	0
205	SERVICIOS AVANZADOS EN MEDICINA INTEGRAL SA DE CV	14/11/2022 14:03	No hay Proposición	--	-	0	0
206	SERVICIOS DE FARMACIA PREFARMA SA DE CV	05/11/2022 18:53	No hay Proposición	--	-	0	0
207	SERVICIOS INTEGRALES DE BIOSEGURIDAD SANITARIA SA DE CV	07/11/2022 15:26	Contestado	TE	0	0	0
208	SERVICIOS Y ASESORIA DE PRODUCCION SA DE CV	09/11/2022 17:01	Contestado	TE	0	0	0
209	SINERGMAN S DE RL DE CV	07/11/2022 18:19	No hay Proposición	--	-	0	0
210	SISTEMAS BIOMEDICOS DE DIAGNOSTICO SA DE CV	04/11/2022 23:42	Contestado	TE	0	0	0
211	SJ MEDICAL MEXICO S DE RL DE CV	07/11/2022 08:34	Contestado	TE	0	1	0
212	SMITH & NEPHEW SA DE CV	07/11/2022 08:11	Contestado	TE	0	49	4
213	SOLEIL INFORMATICA SA DE CV	07/11/2022 12:33	No hay Proposición	--	-	0	0

Procedimiento : 1119566 - ADQUISICIÓN CONSOLIDADA DE MATERIAL DE CURACIÓN, AGENTES DE DIAGNÓSTICO Y OTROS INSUMOS PARA LOS EJERCICIOS 2023-2024 (394 CLAVE...

Volver a la Lista

Publicación DOF | Duplicar Procedimiento

214	SOLUCIONES REMEDICAL SA DE CV	11/11/2022 12:57	No hay Proposición	--	-	0	0
215	SONOMEDICS SA DE CV	09/11/2022 14:08	Contestado	TE	0	2	0
216	STRUNY OCHRANA SA DE CV	05/11/2022 10:42	No hay Proposición	--	-	0	0
217	SURTIDORA MEDICA DE OCCIDENTE SA DE CV	07/11/2022 16:59	No hay Proposición	--	-	0	0
218	SURTIDOR INDUSTRIAL Y COMERCIAL SA DE CV	15/11/2022 04:52	Contestado	TE	0	2	0
219	TAO SISTEMAS MEDICOS	05/11/2022 21:14	No hay Proposición	--	-	0	0
220	TECNICA MEDICAL	09/11/2022 11:18	No hay Proposición	--	-	0	0
221	TECNOLOGIA MEDICA INTERAMERICANA SA DE CV	04/11/2022 23:13	Contestado	TE	0	4	0
222	TECNOLOGIA Y DISEÑO INDUSTRIAL SAPI DE CV	07/11/2022 08:28	No hay Proposición	--	-	0	0
223	TERMOFUSIONADOS MEDICOS DEL BAJIO SA DE CV	07/11/2022 15:35	Contestado	TE	0	2	0
224	TOTAL LOOK SA DE CV	07/11/2022 12:21	Contestado	TE	0	5	0
225	TRENKES SA DE CV	05/11/2022 21:36	Contestado	TE	0	0	0
226	TS AJE DE MEXICO SA DE CV	05/11/2022 22:36	Declinó Participación	--	-	0	0
227	VANTAGE SERVICIOS INTEGRALES DE SALUD SA DE CV	07/11/2022 12:19	Contestado	TE	0	5	2
228	VARLIX MEXICO SA DE CV	06/11/2022 23:43	Contestado	TE	0	1	0
229	VENSI VENTAJAS EN SERVICIOS INTEGRALES S A P I DE CV	08/11/2022 10:54	No hay Proposición	--	-	0	0
230	VITASANITAS SA DE CV	06/11/2022 22:15	No hay Proposición	--	-	0	0
231	V YOUNG COMERCIALIZADORA DE ARTICULOS HOSPITALARIOS FARMACEUTICOS Y DE SALUD SA DE CV	15/11/2022 09:09	No hay Proposición	--	-	0	0
232	WACHUMA SA DE CV	07/11/2022 16:57	No hay Proposición	--	-	0	0
233	WANKEN DE MEXICO SA DE CV	06/11/2022 12:58	No hay Proposición	--	-	0	0
234	WELLMARKET SA DE CV	05/11/2022 08:25	Contestado	TE	0	1	0

Nº Proposiciones recibidas 135

V. Se procedió a ingresar a la página https://directoriosancionados.funcionpublica.gob.mx/, para verificar el Directorio de Licitantes, Proveedores y Contratistas sancionados con el impedimento para presentar propuestas o celebrar contratos con las dependencias, entidades de la Administración Pública Federal, no encontrándose a ninguno de los participantes en estos supuestos. ----------

---

VI. Se informa que, por tratarse de Licitación Pública Internacional Bajo Cobertura de Tratados Electrónica, en términos de lo previsto en los artículos 26 Bis fracción II, 27 y 56 fracción III inciso d) de la Ley, en concordancia con el numeral 24 del "Acuerdo por el que se establecen las disposiciones que se deberán observar para la utilización del Sistema Electrónico de Información Pública Gubernamental denominado CompraNet", las propuestas recibidas por el sistema CompraNet no se imprimirán en su totalidad, toda vez que en dicho Sistema, se tiene un expediente electrónico (carpeta virtual) el cual contiene toda la información que deriva de este acto, por lo que de conformidad con lo dispuesto en el artículo 47, párrafo sexto del Reglamento de la Ley, se determinó llevar a cabo la apertura de los sobres que se recibieron conforme a lo establecido en la Convocatoria y esta Convocante procede a descargar las propuestas técnicas y económicas, las cuales se grabarán en medio digital (CD y USB), por lo que sólo se imprimen las propuestas económicas obteniendo los siguientes folios:----------

---

No.	LICITANTES QUE PRESENTARON SUS PROPOSICIONES ELECTRÓNICAMENTE (vía COMPRANET)	FOLIOS
1	3M MEXICO, S.A. DE C.V.	1232-1239
2	ABASTO Y SUMINISTRO EN FARMACOS GADEC, S.A. DE C.V.	1-2

No.	LICITANTES QUE PRESENTARON SUS PROPOSICIONES ELECTRÓNICAMENTE (vía COMPRANET)	FOLIOS
3	ADMINISTRADORA DE MARCAS FARMACEUTICAS, S.A. DE C.V.	1-2
4	ADVANCED STERILIZATION, S. DE R.L. DE C.V.	191
5	ADVANTA PHARMA, S.A.P.I. DE C.V.	1-11
6	AGYPROM, S.A. DE C.V.	1-4
7	ALEACIONES DENTALES ZEYCO, S.A. DE C.V.	1-2
8	AMBIDERM, S.A. DE C.V.	149-151
9	AMC BIOMEDICAL, S.A. DE C.V.	188-191
10	APOYO ONCOLOGICO, MEDICO Y ORTOPEDIA DEL NORESTE, S.A. DE C.V.	1
11	ARCADIO ALONSO SANCHEZ	1-3
12	ARROW INTERNACIONAL DE MEXICO, S.A. DE C.V.	666-671
13	ASOKAM, S.A. DE C.V.	1-9
14	AXMILAB, S.A. DE C.V.	00000266-00000269
15	AZTEC MEDIC, S.A. DE C.V.	1-3
16	BECTON DICKINSON DE MEXICO, S.A. DE C.V.	1-16
17	BIOMEDICAL JFC, S.A. DE C.V.	001-006
18	BIOMICS LAB MEXICO, S.A. DE C.V.	001-007
19	BIO REG PHARMACEUTICALS, S.A. DE C.V.	0000223
20	BLUE PACIFICARE, S. DE R.L. DE C.V.	129-132
21	BOSTON MEDICAL DEVICE DE MEXICO, S. DE R.L. DE C.V.	001-002
22	BOSTON SCIENTIFIC DE MEXICO, S.A. DE C.V.	5-6
23	BR MARCAMM, S.A.P.I. DE C.V.	001-006
24	CENTRO DE DIAGNOSTICO MICROBIOLOGICO E INMUNOMOLECULAR, S.A.P.I. DE C.V.	00001-00002
25	CHC Y ASOCIADOS COMERCIALIZADORA, S.A. DE C.V.	1-5
26	CLINILABS DISTRIBUCIONES CIENTIFICAS, S.A. DE C.V.	0001-003
27	COMERCIALIZADORA LAVIC, S.A. DE C.V.	00000001-00000003
28	COMERCIALIZADORA UCIN, S.A.P.I. DE C.V.	006-008
29	COMERCIT, S.A. DE C.V.	1-7
30	COMPAÑIA INTERNACIONAL DE DISTRIBUCIONES, S.A. DE C.V.	00133-00134
31	CONSUMIBLES PARA LA SALUD, S.A. DE C.V.	000001-000003
32	CONTROLADORA MEDIKA, S.A. DE C.V.	1-5
33	CONTROL TECNICO Y REPRESENTACIONES, S.A. DE C.V.	1-3
34	CONVERMEDIC DE MEXICO, S.A. DE C.V.	119-121
35	CORPORATIVO CLEAN & WIPE, S.A. DE C.V.	1-2
36	CORPORINTER, S.A. DE C.V.	1-3
37	DCX MEDIC, S.A. DE C.V.	1-5
38	DIPROQYN, S.A. DE C.V.	1-2
39	DISTRIBUIDORA INTERNACIONAL RALMO, S.A. DE C.V.	1-2
40	DISTRIBUIDORA MOLYMED, S.A. DE C.V.	1-12
41	DISTRIBUIDOR MEDICO TECNOMED, S.A. DE C.V.	1
42	DL MEDICA, S.A. DE C.V.	000173-000176
43	ECO DISTRIBUIDORA MEDICA, S.A. DE C.V.	1-3
44	ENDOMEDICA, S.A. DE C.V.	0005-0006
45	ENSAYOS Y TAMIZAJES DE MEXICO, S.A. DE C.V.	001-002
46	EQUIHOSP, S.A. DE C.V.	207-221
47	EQUIPOS MEDICOS VIZCARRA, S.A.	243
48	EQUIVER, S.A. DE C.V.	001-008

2022 Ricardo Flores Magón
Año de

No.	LICITANTES QUE PRESENTARON SUS PROPOSICIONES ELECTRÓNICAMENTE (vía COMPRANET)	FOLIOS
49	ESPECIALISTAS EN APLICACIONES Y SOPORTE TECNICO MEDICO, S.A. DE C.V.	284-286
50	ESPECIALISTAS EN ESTERILIZACION Y ENVASE, S.A. DE C.V.	001-006
51	ESTERIPHARMA, S.A. DE C.V.	000146-000147
52	FARMACASTELL, S.A. DE C.V.	1-4
53	FARMACEUTICOS MAYPO, S.A. DE C.V.	455-456
54	FARMACIA DE GENERICOS, S.A. DE C.V.	0141
55	FARMACOS Y RECURSOS MATERIALES ESPECIALIZADOS, S.A. DE C.V.	001
56	FARMALIC, S.A. DE C.V.	1-7
57	GALIA TEXTIL, S.A. DE C.V.	0497-0500
58	GARKEN MEDICAL, S.A. DE C.V.	1-7
59	GRUPO FARMACEUTICO TOTALFARMA, S.A. DE C.V.	179-183
60	GRUPO INDUSTRIAL POSEIDON, S.A. DE C.V.	0177-0180
61	GRUPO MEDICAL KALICE, S.A. DE C.V.	001
62	GRUPO MORAVI, S.A. DE C.V.	1-3
63	GRUPO SAESCO, S. DE R.L. DE C.V.	SIN FOLIO
64	GRUPO VALDES, S.A. DE C.V.	100-102
65	GTMK DE MEXICO, S.A. DE C.V.	1-10
66	HPM REPRESENTACIONES, S. DE R.L. DE C.V.	1-8
67	IARE DE OCCIDENTE, S.A. DE C.V.	0001-0004
68	IMEDIC, S.A. DE C.V.	218-220
69	INDUSTRIAS DANJUR, S.A. DE C.V.	001691-001702
70	INDUSTRIAS NAJI, S.A. DE C.V.	00001-00006
71	INDUSTRIAS TUK, S.A. DE C.V.	296-298
72	INSTRUMENTOS MEDICOS INTERNACIONALES, S. A. DE C. V.	695-722
73	INSTRUMENTOS Y ACCESORIOS AUTOMATIZADOS, S.A. DE C.V.	001-010
74	INTEGRACION E INNOVACIONES MEDICAS, S.A. DE C.V.	78-79
75	INTERBIOL, S.A. DE C.V.	0001-0003
76	INTERCAMBIO GLOBAL LATINOAMERICA, S.A. DE C.V.	000001-000006
77	INTERNACIONAL FARMACEUTICA, S.A. DE C.V.	1-7
78	ISM INNOVA SALUD MEXICO, S.A.P.I. DE C.V.	000001
79	JOHNSON & JOHNSON MEDICAL MEXICO, S.A. DE C.V.	0001-0002
80	KABLA COMERCIAL, S.A. DE C.V.	1-3
81	KANA UNDESA, S.A. DE C.V.	1-3
82	KENDALL DE MEXICO, S.A DE C.V.	0001-0008
83	KURTZMAN COMMERCIAL, S.A. DE C.V.	1-4
84	LABORATORIOS BYM, S.A. DE C.V.	1-10
85	LABORATORIOS PISA, S.A. DE C.V.	0001-0003
86	LABORATORIOS ZEYCO, S.A. DE C.V.	1-2
87	LUXIMIA CAPITAL GROUP, S.A. DE C.V.	F0160
88	MADERIE, S.A. DE C.V.	5-6
89	MAPE+TZIN, S.A. DE C.V.	0000001-0000010
90	MARIO ENRIQUE GONZALEZ GALINDO	1-4
91	MATERIAL HOSPITALARIO DE OCCIDENTE, S. DE R.L. DE C.V.	334-343
92	MAXISERY, S.A. DE C.V.	186-216
93	MCD SERVICIOS INTEGRALES DE DIAGNOSTICOS, S.A. DE C.V.	001-002
94	MEBCO, S. DE R.L. DE C.V.	1-2

2022 Ricardo Flores Magón
Año de

No.	LICITANTES QUE PRESENTARON SUS PROPOSICIONES ELECTRÓNICAMENTE (vía COMPRANET)	FOLIOS
95	MED EVOLUTION, S.A.P.I. DE C.V.	001-009
96	MEDICAL DIMEGAR, S.A. DE C.V.	1-2
97	MEDICAL PRECISION HEALTH C&MP, S.A. DE C.V.	SIN FOLIO
98	MEDICAL RECOVERY, S.A. DE C.V.	207-216
99	MEDICA TEYCO, S.A. DE C.V.	1-8
100	MEDTRONIC, S. DE R.L. DE C.V.	1-3
101	MEX MEDICA, S.A. DE C.V.	1-4
102	OMNISAFE, S.A. DE C.V.	3
103	ORTOPEDIA ANA, S.A. DE C.V.	097-100
104	PECA MEDICA, S.A. DE C.V.	001
105	PHARMATH DE MEXICO, S.A. DE C.V.	000001-000002
106	PIHCSA PARA HOSPITALES, S.A. DE C.V.	0319-0324
107	PREVENCION Y SOLUCIONES K-B, S.A. DE C.V.	001-009
108	PROARTA, S.A. DE C.V.	120-139
109	PRODUCTOS HOSPITALARIOS DE OCCIDENTE, S.A. DE C.V.	074-075
110	PRODUCTOS Y SERVICIOS INTEGRALES ESPECIALIZADOS XOCO, S.A. DE C.V.	1-9
111	PROFILATEX, S.A. DE C.V.	000414-000415
112	PROMESURGICAL, S.A. DE C.V.	000001-000002
113	PROQUIGAMA, S.A. DE C.V.	00989-01003
114	PROVEEDORA GAMA MEDICAL SERVICE, S.A. DE C.V.	1-3
115	QUIMED, S.A. DE C.V.	048-049
116	QUIRMEX, S.A. DE C.V.	127-129
117	REUMEDIKA, S.A. DE C.V.	1-3
118	ROCHE DC MEXICO, S.A. DE C.V.	001-003
119	RUBINMEX, S.A. DE C.V.	72-73
120	RYU MEDICAL, S.A. DE C.V.	001
121	SANOFI PASTEUR, S.A. DE C.V.	001-003
122	SERVICIOS INTEGRALES DE BIOSEGURIDAD SANITARIA, S.A. DE C.V.	1-13
123	SERVICIOS Y ASESORIA DE PRODUCCION, S.A. DE C.V.	1-3
124	SISTEMAS BIOMEDICOS DE DIAGNOSTICO, S.A. DE C.V.	01-04
125	SJ MEDICAL MEXICO, S. DE R.L. DE C.V.	1-2
126	SMITH & NEPHEW, S.A. DE C.V.	0027-0031
127	SONOMEDICS, S.A. DE C.V.	001
128	SURTIDOR INDUSTRIAL Y COMERCIAL, S.A. DE C.V.	0000001-0000006
129	TECNOLOGIA MEDICA INTERAMERICANA, S.A. DE C.V.	85-85 BIS-B
130	TERMOFUSIONADOS MEDICOS DEL BAJIO, S.A. DE C.V.	0000001-0000006
131	TOTAL LOOK, S.A. DE C.V.	1-3
132	TRENKES, S.A. DE C.V.	293-299
133	VANTAGE SERVICIOS INTEGRALES DE SALUD, S.A. DE C.V.	000001-000003
134	VARLIX MEXICO, S.A. DE C.V.	1-2
135	WELLMARKET, S.A. DE C.V.	1-6

VII. Acto seguido, se revisó cuantitativamente la documentación recibida sin entrar al análisis detallado de su contenido, lo que consta en el formato que se acompaña a la presente acta (Anexo 4 de la Convocatoria que rige el presente procedimiento) y que sirve como constancia de la recepción de la documentación presentada por los licitantes participantes, cumpliendo con lo dispuesto en el artículo 48 fracción I del Reglamento de la Ley. **(Anexo 1)**. ----------

---

2022 Ricardo Flores

VIII. Se manifiesta en presencia de los asistentes, que la documentación que presentaron los licitantes será analizada y evaluada posteriormente de forma cualitativa para emitir el fallo correspondiente, de conformidad con los artículos 35 fracción I, 36 y 36 Bis de la Ley, 47 de su Reglamento y numerales 4.2.2.1.15, 4.2.2.1.16 y 4.2.2.1.17 del Manual Administrativo de Aplicación General en Materia de Adquisiciones, Arrendamientos y Servicios del Sector Público.----------

---

IX. Las proposiciones recibidas se encuentran bajo el resguardo de la Coordinación de Optimización y Procesos del Abasto del Instituto de Salud para el Bienestar, ubicada en el piso 4, del Edificio con domicilio en Gustavo E. Campa, Número 54, Colonia Guadalupe Inn, Código Postal 01020, Álvaro Obregón, Ciudad de México.----------

---

X. Acto seguido y con fundamento en los artículos 35 fracción III de la Ley y 47 penúltimo párrafo de su Reglamento, se anexan a esta Acta copias de los documentos de las propuestas económicas que contienen los precios unitarios, indicando los importes de cada una y las partidas donde participan cada uno de los licitantes conforme lo siguiente. **(Anexo 2)**: ----------

---

No.	LICITANTES QUE PRESENTARON SUS PROPOSICIONES ELECTRÓNICAMENTE (vía COMPRANET)	PARTIDAS EN LAS QUE PARTICIPA
1	3M MEXICO, S.A. DE C.V.	6, 37, 38, 178, 261, 262, 263 y 287
2	ABASTO Y SUMINISTRO EN FARMACOS GADEC, S.A. DE C.V.	201, 202 y 203
3	ADMINISTRADORA DE MARCAS FARMACEUTICAS, S.A. DE C.V.	333, 334, 335, 341, 342, 353, 356, 358, 360 y 362
4	ADVANCED STERILIZATION, S. DE R.L. DE C.V.	27
5	ADVANTA PHARMA, S.A.P.I. DE C.V.	4, 7, 8, 15, 17, 21, 22, 23, 24, 29, 39, 66, 163, 164, 165, 167, 173, 185, 186, 187, 188, 192, 193, 303, 305, 306, 371, 381, 396 y 398
6	AGYPROM, S.A. DE C.V.	10, 11, 14, 16, 78, 80, 81, 82, 83, 102, 103, 104, 112, 113, 114, 137, 157, 158 y 196.
7	ALEACIONES DENTALES ZEYCO, S.A. DE C.V.	288 y 381
8	AMBIDERM, S.A. DE C.V.	236, 237, 238, 239, 240, 241, 242, 243, 244, 245, 246, 247 y 248
9	AMC BIOMEDICAL, S.A. DE C.V.	76, 77, 78, 79, 80, 81, 82, 83, 126, 131, 132, 134, 135, 136 y 417
10	APOYO ONCOLOGICO, MEDICO Y ORTOPEDIA DEL NORESTE, S.A. DE C.V.	23
11	ARCADIO ALONSO SANCHEZ	66, 189, 190, 191, 231, 233 y 235
12	ARROW INTERNACIONAL DE MEXICO, S.A. DE C.V.	102, 103, 104, 112, 113, 114, 126, 132, 134, 135, 376, 377, 378 y 379
13	ASOKAM, S.A. DE C.V.	10, 16, 214, 216, 217 y 219
14	AXMILAB, S.A. DE C.V.	409 y 410
15	AZTEC MEDIC, S.A. DE C.V.	261, 263, 286 y 287
16	BECTON DICKINSON DE MEXICO, S.A. DE C.V.	11, 32, 34, 159, 160, 161, 162 y 277

No.	LICITANTES QUE PRESENTARON SUS PROPOSICIONES ELECTRÓNICAMENTE (vía COMPRANET)	PARTIDAS EN LAS QUE PARTICIPA
17	BIOMEDICAL JFC, S.A. DE C.V.	102, 103, 112, 113, 114, 121, 286, 318, 320, 321, 322, 323, 324, 326, 327, 328, 329, 330, 331, 332, 336, 337, 338, 339, 342, 343, 359, 362 y 364
18	BIOMICS LAB MEXICO, S.A. DE C.V.	24, 26, 30, 33, 185, 186, 187, 188, 189, 190, 191, 192, 193, 194, 218, 261, 262, 263 y 287
19	BIO REG PHARMACEUTICALS, S.A. DE C.V.	317
20	BLUE PACIFICARE, S. DE R.L. DE C.V.	54 y 63
21	BOSTON MEDICAL DEVICE DE MEXICO, S. DE R.L. DE C.V.	45
22	BOSTON SCIENTIFIC DE MEXICO, S.A. DE C.V.	70 y 94
23	BR MARCAMM, S.A.P.I. DE C.V.	66, 189, 190, 191, 231, 233 y 235
24	CENTRO DE DIAGNOSTICO MICROBIOLOGICO E INMUNOMOLECULAR, S.A.P.I. DE C.V.	257, 258, 259 y 260
25	CHC Y ASOCIADOS COMERCIALIZADORA, S.A. DE C.V.	66, 185, 186, 187, 189, 192, 193, 194, 221, 231, 232, 233, 234, 246, 247 y 248
26	CLINILABS DISTRIBUCIONES CIENTIFICAS, S.A. DE C.V.	66, 231, 232, 233, 234, 249, 250, 251, 252 y 287
27	COMERCIALIZADORA LAVIC, S.A. DE C.V.	24
28	COMERCIALIZADORA UCIN, S.A.P.I. DE C.V.	10, 16, 121 y 286
29	COMERCIT, S.A. DE C.V.	18, 39, 57, 60, 67, 102, 103, 112, 113, 114, 121, 172, 218, 270, 291, 306, 320, 321, 322, 324, 325, 326, 328, 329, 330, 338, 339, 342, 343, 359, 362, 364, 370 y 417
30	COMPAÑIA INTERNACIONAL DE DISTRIBUCIONES, S.A. DE C.V.	116 y 382
31	CONSUMIBLES PARA LA SALUD, S.A. DE C.V.	66, 231, 232, 233, 234, 249, 250, 251, 252 y 287
32	CONTROLADORA MEDIKA, S.A. DE C.V.	23, 29, 30, 32 y 33
33	CONTROL TECNICO Y REPRESENTACIONES, S.A. DE C.V.	406, 407, 408 y 411
34	CONVERMEDIC DE MEXICO, S.A. DE C.V.	186, 188 y 192
35	CORPORATIVO CLEAN & WIPE, S.A. DE C.V.	218
36	CORPORINTER, S.A. DE C.V.	406 y 411
37	DCX MEDIC, S.A. DE C.V.	66, 189, 190, 191, 231, 233 y 235
38	DIPROQYN, S.A. DE C.V.	407
39	DISTRIBUIDORA INTERNACIONAL RALMO, S.A. DE C.V.	284 y 285

2022 Ricardo Flores Magón

No.	LICITANTES QUE PRESENTARON SUS PROPOSICIONES ELECTRÓNICAMENTE (vía COMPRANET)	PARTIDAS EN LAS QUE PARTICIPA
40	DISTRIBUIDORA MOLYMED, S.A. DE C.V.	102, 103, 112, 113, 114 y 336
41	DISTRIBUIDOR MEDICO TECNOMED, S.A. DE C.V.	268
42	DL MEDICA, S.A. DE C.V.	15, 58, 59, 171, 173, 207, 221, 255, 267, 268, 269, 271, 272, 273, 274, 275, 276, 277 y 278
43	ECO DISTRIBUIDORA MEDICA, S.A. DE C.V.	66, 185, 186, 187, 189, 192, 193, 194, 221, 231, 232, 233, 234, 246, 247 y 248
44	ENDOMEDICA, S.A. DE C.V.	11 y 70
45	ENSAYOS Y TAMIZAJES DE MEXICO, S.A. DE C.V.	418
46	EQUIHOSP, S.A. DE C.V.	1, 185, 186, 187, 188, 192, 193, 194, 231, 232, 233, 234 y 235
47	EQUIPOS MEDICOS VIZCARRA, S.A.	99, 105 y 111
48	EQUIVER, S.A. DE C.V.	294, 406, 410 y 411
49	ESPECIALISTAS EN APLICACIONES Y SOPORTE TECNICO MEDICO, S.A. DE C.V.	26, 32, 41, 42, 53, 180, 181, 313, 314 y 366
50	ESPECIALISTAS EN ESTERILIZACION Y ENVASE, S.A. DE C.V.	27, 56, 66, 185, 188, 189, 192, 193, 194, 231, 233, 249, 251, 287, 295 y 296
51	ESTERIPHARMA, S.A. DE C.V.	29 y 35
52	FARMACASTELL, S.A. DE C.V.	66, 186, 187, 192, 193, 232, 246, 247 y 248
53	FARMACEUTICOS MAYPO, S.A. DE C.V.	223 y 317
54	FARMACIA DE GENERICOS, S.A. DE C.V.	50, 52, 67, 71, 72, 96, 97, 117, 127, 128, 129, 298, 308, 309, 310, 311 y 312
55	FARMACOS Y RECURSOS MATERIALES ESPECIALIZADOS, S.A. DE C.V.	282
56	FARMALIC, S.A. DE C.V.	214, 216, 217 y 219
57	GALIA TEXTIL, S.A. DE C.V.	184, 218, 224, 225, 226, 227, 229, 230, 287, 371, 385, 388, 389, 390, 391 y 395
58	GARKEN MEDICAL, S.A. DE C.V.	8, 17, 21, 22, 24, 28, 30, 39, 178, 231, 232, 236, 237, 238, 239, 240, 241, 242, 249, 250, 251, 252, 290, 294, 304, 370, 371, 392, 393, 396, 397, 398 y 399
59	GRUPO FARMACEUTICO TOTALFARMA, S.A. DE C.V.	24, 57, 60, 67, 178 y 314
60	GRUPO INDUSTRIAL POSEIDON, S.A. DE C.V.	118, 119, 120, 133, 139, 140, 141, 142, 144, 145, 146, 149, 150, 151, 152, 153, 154, 155, 236, 237, 238, 239, 240, 241, 242, 243, 244, 245, 246, 247, 248, 372, 373, 374 y 375
61	GRUPO MEDICAL KALICE, S.A. DE C.V.	39, 73, 218 y 370
62	GRUPO MORAVI, S.A. DE C.V.	127, 128, 129, 215, 286, 309 y 312

2022 Ricardo Flores

No.	LICITANTES QUE PRESENTARON SUS PROPOSICIONES ELECTRÓNICAMENTE (vía COMPRANET)	PARTIDAS EN LAS QUE PARTICIPA
63	GRUPO SAESCO, S. DE R.L. DE C.V.	127, 128, 129, 133, 142, 144, 150, 151, 152 y 290
64	GRUPO VALDES, S.A. DE C.V.	39, 291, 292, 293, 294 y 370
65	GTMK DE MEXICO, S.A. DE C.V.	56, 178, 179, 189, 193, 267, 268, 275, 276 y 290
66	HPM REPRESENTACIONES, S. DE R.L. DE C.V.	261, 262, 263 y 287
67	IARE DE OCCIDENTE, S.A. DE C.V.	51, 55, 62, 207, 216, 269 y 313
68	IMEDIC, S.A. DE C.V.	48, 57, 60, 185, 187, 188, 189, 233, 234, 291, 292, 293, 294 y 298
69	INDUSTRIAS DANJUR, S.A. DE C.V.	1, 8, 9, 12, 13, 23, 24, 39, 48, 50, 52, 57, 60, 67, 68, 71, 72, 73, 74, 84, 96, 97, 117, 122, 123, 127, 128, 129, 148, 179, 185, 186, 187, 188, 189, 190, 191, 192, 193, 194, 195, 196, 204, 205, 215, 232, 235, 261, 262, 263, 286, 287, 291, 292, 293, 294, 307, 308, 309, 310, 311, 312, 321, 322, 324, 327, 328, 329, 336, 337, 341, 342, 359, 362, 365, 370 y 380
70	INDUSTRIAS NAJI, S.A. DE C.V.	24, 25, 26, 30 y 34
71	INDUSTRIAS TUK, S.A. DE C.V.	178
72	INSTRUMENTOS MEDICOS INTERNACIONALES, S. A. DE C. V.	45, 47, 84, 98, 109, 110, 122, 257, 258, 259, 260, 366, 382 y 383
73	INSTRUMENTOS Y ACCESORIOS AUTOMATIZADOS, S.A. DE C.V.	45, 46, 253, 254 y 264
74	INTEGRACION E INNOVACIONES MEDICAS, S.A. DE C.V.	27
75	INTERBIOL, S.A. DE C.V.	405, 406, 407 y 411
76	INTERCAMBIO GLOBAL LATINOAMERICA, S.A. DE C.V.	66, 185, 186, 187, 188, 189, 190, 191, 192, 193, 194, 231, 232, 233 y 234
77	INTERNACIONAL FARMACEUTICA, S.A. DE C.V.	318, 319, 320, 321, 322, 323, 324, 325, 326, 327, 328, 329, 330, 331, 332, 336, 337, 338, 339, 340, 341, 342, 343, 344, 345, 346, 347, 348, 349, 350, 351, 352, 354, 355, 357, 359, 362, 363 y 364
78	ISM INNOVA SALUD MEXICO, S.A.P.I. DE C.V.	24, 192, 193, 194, 212, 213 y 365
79	JOHNSON & JOHNSON MEDICAL MEXICO, S.A. DE C.V.	201, 202, 203 y 351
80	KABLA COMERCIAL, S.A. DE C.V.	410
81	KANA UNDESA, S.A. DE C.V.	409, 416 y 418
82	KENDALL DE MEXICO, S.A DE C.V.	76, 77, 78, 79, 80, 81, 82, 83, 102, 103, 104, 112, 113, 114, 126, 131, 132, 134, 135, 136, 143, 201, 202, 203, 215, 343, 376, 377, 378 y 379
83	KURTZMAN COMMERCIAL, S.A. DE C.V.	24, 261, 262, 263 y 287
84	LABORATORIOS BYM, S.A. DE C.V.	23, 24, 27, 28 y 30

2022 Ricardo Flores Magón

No.	LICITANTES QUE PRESENTARON SUS PROPOSICIONES ELECTRÓNICAMENTE (vía COMPRANET)	PARTIDAS EN LAS QUE PARTICIPA
85	LABORATORIOS PISA, S.A. DE C.V.	211, 264, 316 y 365
86	LABORATORIOS ZEYCO, S.A. DE C.V.	301
87	LUXIMIA CAPITAL GROUP, S.A. DE C.V.	287
88	MADERIE, S.A. DE C.V.	19, 20, 21, 22, 23 y 25
89	MAPE+TZIN, S.A. DE C.V.	4, 6, 11, 14, 16, 18, 20, 24, 25, 26, 30, 31, 40, 41, 42, 71, 72, 77, 96, 97, 102, 112, 117, 121, 122, 123, 137, 148, 163, 164, 165, 166, 167, 168, 169, 170, 174, 175, 176, 183, 195, 203, 212, 213, 215, 256, 281, 282, 286, 297, 301, 303, 305, 308, 318, 320, 321, 322, 323, 327, 329, 331, 332, 336, 337, 338, 339, 342, 362, 365, 367, 381, 386, 387 y 417
90	MARIO ENRIQUE GONZALEZ GALINDO	177 y 384
91	MATERIAL HOSPITALARIO DE OCCIDENTE, S. DE R.L. DE C.V.	23, 26, 30, 32, 33, 34, 37, 38, 40, 41, 42, 45, 46, 53, 54, 55, 63, 64, 122, 123, 199, 200, 386 y 387
92	MAXISERY, S.A. DE C.V.	66, 185, 187, 188, 189, 191, 192, 231 y 232
93	MCD SERVICIOS INTEGRALES DE DIAGNOSTICOS, S.A. DE C.V.	294
94	MEBCO, S. DE R.L. DE C.V.	416 y 418
95	MED EVOLUTION, S.A.P.I. DE C.V.	192, 193, 194 y 235
96	MEDICAL DIMEGAR, S.A. DE C.V.	3
97	MEDICAL PRECISION HEALTH C&MP, S.A. DE C.V.	186, 188 y 189
98	MEDICAL RECOVERY, S.A. DE C.V.	43, 44, 45, 46 y 47
99	MEDICA TEYCO, S.A. DE C.V.	218, 409, 410 y 418
100	MEDTRONIC, S. DE R.L. DE C.V.	284 y 285
101	MEX MEDICA, S.A. DE C.V.	106, 107 y 108
102	OMNISAFE, S.A. DE C.V.	243, 244 y 245
103	ORTOPEDIA ANA, S.A. DE C.V.	17, 24, 30, 53, 54, 55, 66, 185, 186, 187, 188, 189, 190, 191, 192, 193, 194, 231, 232, 233, 234, 268, 269, 287, 291, 292, 293 y 294
104	PECA MEDICA, S.A. DE C.V.	192, 193 y 194
105	PHARMATH DE MEXICO, S.A. DE C.V.	192, 193, 194 y 281
106	PIHCSA PARA HOSPITALES, S.A. DE C.V.	24, 26, 30, 33, 34, 57, 60, 102, 103, 112, 113, 114, 115, 218, 298, 362, 364, 380, 383 y 417
107	PREVENCION Y SOLUCIONES K-B, S.A. DE C.V.	406, 409, 411 y 416
108	PROARTA, S.A. DE C.V.	185, 186, 187, 188, 189, 190, 191, 192, 193 y 194
109	PRODUCTOS HOSPITALARIOS DE OCCIDENTE, S.A. DE C.V.	39, 178, 291, 293 y 370

No.	LICITANTES QUE PRESENTARON SUS PROPOSICIONES ELECTRÓNICAMENTE (vía COMPRANET)	PARTIDAS EN LAS QUE PARTICIPA
110	PRODUCTOS Y SERVICIOS INTEGRALES ESPECIALIZADOS XOCO, S.A. DE C.V.	192, 194 y 235
111	PROFILATEX, S.A. DE C.V.	198 y 287
112	PROMESURGICAL, S.A. DE C.V.	258 y 259
113	PROQUIGAMA, S.A. DE C.V.	99, 101, 125, 127, 128, 129, 200, 222, 257, 258, 259, 260, 312, 316 y 365
114	PROVEEDORA GAMA MEDICAL SERVICE, S.A. DE C.V.	220 y 366
115	QUIMED, S.A. DE C.V.	24, 39, 57, 60, 67, 178, 291, 293 y 370
116	QUIRMEX, S.A. DE C.V.	225, 230, 396 y 398
117	REUMEDIKA, S.A. DE C.V.	10, 16 y 219
118	ROCHE DC MEXICO, S.A. DE C.V.	409
119	RUBINMEX, S.A. DE C.V.	281
120	RYU MEDICAL, S.A. DE C.V.	39 y 370
121	SANOFI PASTEUR, S.A. DE C.V.	315 y 403
122	SERVICIOS INTEGRALES DE BIOSEGURIDAD SANITARIA, S.A. DE C.V.	24, 26, 30, 33, 34 y 218
123	SERVICIOS Y ASESORIA DE PRODUCCION, S.A. DE C.V.	48, 185, 187, 188, 233 y 234
124	SISTEMAS BIOMEDICOS DE DIAGNOSTICO, S.A. DE C.V.	411 y 418
125	SJ MEDICAL MEXICO, S. DE R.L. DE C.V.	284 y 285
126	SMITH & NEPHEW, S.A. DE C.V.	40, 41, 42, 45 y 46
127	SONOMEDICS, S.A. DE C.V.	289
128	SURTIDOR INDUSTRIAL Y COMERCIAL, S.A. DE C.V.	66, 185, 186, 187, 188, 189, 192, 193, 194, 231, 232, 233, 234 y 287
129	TECNOLOGIA MEDICA INTERAMERICANA, S.A. DE C.V.	404 y 407
130	TERMOFUSIONADOS MEDICOS DEL BAJIO, S.A. DE C.V.	66, 185, 186, 187, 188, 189, 192, 193, 194, 231, 232, 233 y 234
131	TOTAL LOOK, S.A. DE C.V.	192, 193 y 194
132	TRENKES, S.A. DE C.V.	118, 119, 120, 133, 139, 140, 141, 142, 144, 145, 146, 150, 151, 152, 153, 154, 155, 156, 172, 173, 183, 195, 196, 198, 281, 305, 372, 373, 374, 375, 386 y 387
133	VANTAGE SERVICIOS INTEGRALES DE SALUD, S.A. DE C.V.	37, 38, 40, 42, 45, 180 y 181
134	VARLIX MEXICO, S.A. DE C.V.	257, 258, 259 y 260
135	WELLMARKET, S.A. DE C.V.	24, 236, 237, 238, 239, 240, 241, 242, 243, 244, 245, 246, 247, 248, 261, 262, 263 y 287

2022 Ricardo Flores

XI. Se hace entrega de la documentación, mediante dispositivo USB que contiene las propuestas técnicas remitidas por los licitantes a través del Sistema CompraNet, al Área Técnica para realizar el análisis cualitativo correspondiente. ----------

XII. Con fundamento en el artículo 35 fracción III de la Ley y 48 último párrafo del Reglamento de la Ley y numeral 3.5 de la Convocatoria que rige el presente procedimiento, se informa a los licitantes que las proposiciones se recibieron para su evaluación y con base en ella, se emitirá el fallo correspondiente el día **22 de noviembre de 2022, a las 17:30 horas**, el cual será dado a conocer a través del Sistema CompraNet, mismo que podrá ser diferido, siempre y cuando, el nuevo plazo no exceda de 20 días naturales contados a partir del plazo establecido originalmente.----------

----------**CIERRE DEL ACTA**----------

XIII. Para efectos de la notificación personal a los licitantes, se hace constar que, en términos del artículo 37 Bis de la Ley, se difundirá un ejemplar de la presente Acta en la dirección electrónica: https://compranet.hacienda.gob.mx. Asimismo, se informa que a partir de esta fecha se fijará en los estrados de la Planta baja del Edificio con domicilio en Gustavo E. Campa, Número 54, Colonia Guadalupe Inn, Código Postal 01020, Álvaro Obregón, Ciudad de México, un ejemplar de la presente Acta.----------

XIV. De conformidad con el artículo 26 de la Ley y 47 del Reglamento de la Ley, a este acto no asistió ninguna persona que haya manifestado su interés de estar presente en el mismo como observador.----------

XV. No existiendo otro asunto que tratar, se dio lectura al contenido de esta Acta, concluyéndose el cierre a las **20:20 horas**, del día de su inicio, firmando al margen y al calce para debida constancia y efectos legales procedentes, los que intervienen en este evento, en todas y cada una de sus fojas. La presente Acta consta de **21 fojas y 2 Anexos**. Con la notificación del Acta en CompraNet se sustituye la notificación personal.----------

----------**FIN DE TEXTO**----------

POR EL INSTITUTO DE SALUD PARA EL BIENESTAR

Nombre	Cargo	Firma
Fabiola Castrejón Fabián	Directora de Procesos de Adquisición	
Vannesa Faviola Everardo Aguilar	Directora de Evaluación y Supervisión del Abasto	

2022 Ricardo Flores Magón

POR EL ÓRGANO INTERNO DE CONTROL

Nombre	Cargo	Firma
Lic. Alfredo Arias Hernández	Titular del Área de Responsabilidades del Órgano Interno de Control en el Instituto de Salud para el Bienestar	**PARTICIPACIÓN VIRTUAL**
Daniel Martínez Vázquez	Auditor de Órgano Interno de Control en el Instituto de Salud para el Bienestar	**PARTICIPACIÓN VIRTUAL**
Yenifer Andrade López	Auditora de Órgano Interno de Control en el Instituto de Salud para el Bienestar	**PARTICIPACIÓN VIRTUAL**

POR LA COORDINACIÓN DE ASUNTOS JURÍDICOS

Nombre	Cargo	Firma
Blanca Estela Mendoza Díaz	Directora de Asuntos Normativos y Estudios Jurídicos	

TESTIGO SOCIAL

Nombre	Cargo	Firma
Lic. Sergio Rivera Sánchez	Testigo social PM 0AC006 ONG Contraloría Ciudadana para la Rendición de Cuentas, A. C.	

Las firmas corresponden al Acta correspondiente a la celebración de la Presentación y Apertura del procedimiento No. LA-012M7B997-E113-2022 para la "Adquisición Consolidada de Material de Curación, Agentes de Diagnóstico y otros Insumos para los ejercicios 2023-2024 (394 Claves)".

2022 Ricardo Flores Magón

ACTA DE PRESENTACIÓN Y APERTURA DE PROPOSICIONES

LICITACIÓN PÚBLICA INTERNACIONAL BAJO COBERTURA DE TRATADOS ELECTRÓNICA NÚMERO DE IDENTIFICACIÓN EN COMPRANET: N° LA-012M7B997-E113-2022
ADQUISICIÓN CONSOLIDADA DE MATERIAL DE CURACIÓN, AGENTES DE DIAGNÓSTICO Y OTROS INSUMOS PARA LOS EJERCICIOS 2023-2024 (394 CLAVES)

ANEXO 1

ANEXO 4

LISTA DE VERIFICACIÓN PARA REVISAR PROPOSICIONES

PROCEDIMIENTO NO. LA-012M7B997-E113-2022

Ciudad de México, a 15 de noviembre de 2022.

INSTITUTO DE SALUD PARA EL BIENESTAR
P R E S E N T E
Licitación Pública Internacional bajo cobertura de Tratados Electrónica No. LA-012M7B997-E113-2022

Nombre del licitante: 3M Mexico, S.A. de C.V.

Número	Documentos que deben presentar los licitantes	PRESENTÓ		
		SI	NO	N/A
Formato 1	Acreditación de la Personalidad Jurídica.	✓		
Formato 2	Propuesta Técnica (deberá incluir todos los requisitos solicitados en el ANEXO 1. Anexo técnico.	✓		
Formato 3	Propuesta Económica	✓		
Formato 11	Manifiesto de no revocación y vigencia de poder	✓		
Formato 12	Datos de contacto	✓		
Formato 13	Escrito referente a los Artículos 50 y 60 de la LAASSP	✓		
Formato 14	Declaración de Integridad	✓		
Formato 15-A	Manifiesto de Origen de los Bienes	✓		
Formato 15-B	Manifiesto de Origen de los Bienes	✓		
Formato 15-C	Manifiesto de Origen de los Bienes	✓		
Formato 16	Manifestación de estratificación de micro, pequeña o mediana empresa (MIPYMES)			✓
Formato 17	Información reservada y/o confidencial	✓		
Formato 18	Declaración de no colusión	✓		
Formato 19	Escrito de aceptación por el uso de medios electrónicos de comunicación	✓		
Formato 20	Manifiesto de no desempeñar empleo, cargo o comisión en el servicio público y vínculos con servidores públicos	✓		
Anexo 5	Modelo de convenio de participación Conjunta.			✓
Anexo 6	Aviso de privacidad	✓		
	Acuse de presentación de manifestación del Protocolo de actuación	✓		
	Opinión positiva de cumplimiento de obligaciones fiscales en materia de Seguridad Social (Vigente)	✓		
	Opinión positiva de cumplimiento de obligaciones fiscales emitida por el SAT (Vigente).	✓		
	Constancia de situación fiscal en materia de aportaciones patronales y entero de descuentos en términos de la resolución RCA-5789-01-17 del H. Consejo de Administración del INFONAVIT. (Vigente)	✓		

ANEXO 4

LISTA DE VERIFICACIÓN PARA REVISAR PROPOSICIONES

PROCEDIMIENTO NO. LA-012M7B997-E113-2022

Ciudad de México, a 15 de noviembre de 2022.

INSTITUTO DE SALUD PARA EL BIENESTAR
P R E S E N T E
Licitación Pública Internacional bajo cobertura de Tratados Electrónica No. LA-012M7B997-E113-2022

Nombre del licitante: Abasto y Suministro en Farmacos Gadec, S.A. de C.V.

Número	Documentos que deben presentar los licitantes	PRESENTÓ		
		SI	NO	N/A
Formato 1	Acreditación de la Personalidad Jurídica.	✓		
Formato 2	Propuesta Técnica (deberá incluir todos los requisitos solicitados en el ANEXO 1. Anexo técnico.	✓		
Formato 3	Propuesta Económica	✓		
Formato 11	Manifiesto de no revocación y vigencia de poder	✓		
Formato 12	Datos de contacto	✓		
Formato 13	Escrito referente a los Artículos 50 y 60 de la LAASSP	✓		
Formato 14	Declaración de Integridad	✓		
Formato 15-A	Manifiesto de Origen de los Bienes		✓	
Formato 15-B	Manifiesto de Origen de los Bienes		✓	
Formato 15-C	Manifiesto de Origen de los Bienes	✓		
Formato 16	Manifestación de estratificación de micro, pequeña o mediana empresa (MIPYMES)	✓		
Formato 17	Información reservada y/o confidencial		✓	
Formato 18	Declaración de no colusión	✓		
Formato 19	Escrito de aceptación por el uso de medios electrónicos de comunicación	✓		
Formato 20	Manifiesto de no desempeñar empleo, cargo o comisión en el servicio público y vínculos con servidores públicos	✓		
Anexo 5	Modelo de convenio de participación Conjunta.		✓	
Anexo 6	Aviso de privacidad		✓	
	Acuse de presentación de manifestación del Protocolo de actuación	✓		
	Opinión positiva de cumplimiento de obligaciones fiscales en materia de Seguridad Social (Vigente)	✓		
	Opinión positiva de cumplimiento de obligaciones fiscales emitida por el SAT (Vigente).	✓		
	Constancia de situación fiscal en materia de aportaciones patronales y entero de descuentos en términos de la resolución RCA-5789-01-17 del H. Consejo de Administración del INFONAVIT. (Vigente)	✓		

ANEXO 4

LISTA DE VERIFICACIÓN PARA REVISAR PROPOSICIONES

PROCEDIMIENTO NO. LA-012M7B997-E113-2022

Ciudad de México, a 15 de noviembre de 2022.

INSTITUTO DE SALUD PARA EL BIENESTAR
P R E S E N T E
Licitación Pública Internacional bajo cobertura de Tratados Electrónica No. LA-012M7B997-E113-2022

Nombre del licitante: Administradora de Marcas Farmaceuticas, S.A. de C.V.

Número	Documentos que deben presentar los licitantes	PRESENTÓ		
		SI	NO	N/A
Formato 1	Acreditación de la Personalidad Jurídica.	✓		
Formato 2	Propuesta Técnica (deberá incluir todos los requisitos solicitados en el ANEXO 1. Anexo técnico.	✓		
Formato 3	Propuesta Económica	✓		
Formato 11	Manifiesto de no revocación y vigencia de poder	✓		
Formato 12	Datos de contacto	✓		
Formato 13	Escrito referente a los Artículos 50 y 60 de la LAASSP	✓		
Formato 14	Declaración de Integridad	✓		
Formato 15-A	Manifiesto de Origen de los Bienes	✓		
Formato 15-B	Manifiesto de Origen de los Bienes	✓		
Formato 15-C	Manifiesto de Origen de los Bienes			✓
Formato 16	Manifestación de estratificación de micro, pequeña o mediana empresa (MIPYMES)	✓		
Formato 17	Información reservada y/o confidencial	✓		
Formato 18	Declaración de no colusión	✓		
Formato 19	Escrito de aceptación por el uso de medios electrónicos de comunicación	✓		
Formato 20	Manifiesto de no desempeñar empleo, cargo o comisión en el servicio público y vínculos con servidores públicos	✓		
Anexo 5	Modelo de convenio de participación Conjunta.			✓
Anexo 6	Aviso de privacidad	✓		
	Acuse de presentación de manifestación del Protocolo de actuación	✓		
	Opinión positiva de cumplimiento de obligaciones fiscales en materia de Seguridad Social (Vigente)	✓		
	Opinión positiva de cumplimiento de obligaciones fiscales emitida por el SAT (Vigente).	✓		
	Constancia de situación fiscal en materia de aportaciones patronales y entero de descuentos en términos de la resolución RCA-5789-01-17 del H. Consejo de Administración del INFONAVIT. (Vigente)	✓		

ANEXO 4

LISTA DE VERIFICACIÓN PARA REVISAR PROPOSICIONES

PROCEDIMIENTO NO. LA-012M7B997-E113-2022

Ciudad de México, a 15 de noviembre de 2022.

INSTITUTO DE SALUD PARA EL BIENESTAR
P R E S E N T E
Licitación Pública Internacional bajo cobertura de Tratados Electrónica No. LA-012M7B997-E113-2022

Nombre del licitante: Advanced Sterilization de S.R.L. de C.V.

Número	Documentos que deben presentar los licitantes	PRESENTÓ		
		SI	NO	N/A
Formato 1	Acreditación de la Personalidad Jurídica.	✓		
Formato 2	Propuesta Técnica (deberá incluir todos los requisitos solicitados en el ANEXO 1. Anexo técnico.	✓		
Formato 3	Propuesta Económica	✓		
Formato 11	Manifiesto de no revocación y vigencia de poder	✓		
Formato 12	Datos de contacto	✓		
Formato 13	Escrito referente a los Artículos 50 y 60 de la LAASSP	✓		
Formato 14	Declaración de Integridad	✓		
Formato 15-A	Manifiesto de Origen de los Bienes	✓		
Formato 15-B	Manifiesto de Origen de los Bienes	✓		✓
Formato 15-C	Manifiesto de Origen de los Bienes	✓		✓
Formato 16	Manifestación de estratificación de micro, pequeña o mediana empresa (MIPYMES)	✓		
Formato 17	Información reservada y/o confidencial	✓		
Formato 18	Declaración de no colusión	✓		
Formato 19	Escrito de aceptación por el uso de medios electrónicos de comunicación	✓		
Formato 20	Manifiesto de no desempeñar empleo, cargo o comisión en el servicio público y vínculos con servidores públicos	✓		
Anexo 5	Modelo de convenio de participación Conjunta.			✓
Anexo 6	Aviso de privacidad	✓		
	Acuse de presentación de manifestación del Protocolo de actuación	✓		
	Opinión positiva de cumplimiento de obligaciones fiscales en materia de Seguridad Social (Vigente)	✓		
	Opinión positiva de cumplimiento de obligaciones fiscales emitida por el SAT (Vigente).	✓		
	Constancia de situación fiscal en materia de aportaciones patronales y entero de descuentos en términos de la resolución RCA-5789-01-17 del H. Consejo de Administración del INFONAVIT. (Vigente)	✓		

ANEXO 4

LISTA DE VERIFICACIÓN PARA REVISAR PROPOSICIONES

PROCEDIMIENTO NO. LA-012M7B997-E113-2022

Ciudad de México, a 15 de noviembre de 2022.

INSTITUTO DE SALUD PARA EL BIENESTAR
P R E S E N T E
Licitación Pública Internacional bajo cobertura de Tratados Electrónica No. LA-012M7B997-E113-2022

Nombre del licitante: Advanta Pharma, S.A.P.I. de C.V.

Número	Documentos que deben presentar los licitantes	PRESENTÓ		
		SI	NO	N/A
Formato 1	Acreditación de la Personalidad Jurídica.	✓		
Formato 2	Propuesta Técnica (deberá incluir todos los requisitos solicitados en el ANEXO 1. Anexo técnico.	✓		
Formato 3	Propuesta Económica	✓		
Formato 11	Manifiesto de no revocación y vigencia de poder	✓		
Formato 12	Datos de contacto	✓		
Formato 13	Escrito referente a los Artículos 50 y 60 de la LAASSP	✓		
Formato 14	Declaración de Integridad	✓		
Formato 15-A	Manifiesto de Origen de los Bienes	✓		
Formato 15-B	Manifiesto de Origen de los Bienes	✓		
Formato 15-C	Manifiesto de Origen de los Bienes		✓	
Formato 16	Manifestación de estratificación de micro, pequeña o mediana empresa (MIPYMES)	✓		
Formato 17	Información reservada y/o confidencial	✓		
Formato 18	Declaración de no colusión	✓		
Formato 19	Escrito de aceptación por el uso de medios electrónicos de comunicación	✓		
Formato 20	Manifiesto de no desempeñar empleo, cargo o comisión en el servicio público y vínculos con servidores públicos	✓		
Anexo 5	Modelo de convenio de participación Conjunta.			✓
Anexo 6	Aviso de privacidad	✓		
	Acuse de presentación de manifestación del Protocolo de actuación	✓		
	Opinión positiva de cumplimiento de obligaciones fiscales en materia de Seguridad Social (Vigente)	✓		
	Opinión positiva de cumplimiento de obligaciones fiscales emitida por el SAT (Vigente).	✓		
	Constancia de situación fiscal en materia de aportaciones patronales y entero de descuentos en términos de la resolución RCA-5789-01-17 del H. Consejo de Administración del INFONAVIT. (Vigente)	✓		

ANEXO 4

LISTA DE VERIFICACIÓN PARA REVISAR PROPOSICIONES

PROCEDIMIENTO NO. LA-012M7B997-E113-2022

Ciudad de México, a 15 de noviembre de 2022.

INSTITUTO DE SALUD PARA EL BIENESTAR
P R E S E N T E
Licitación Pública Internacional bajo cobertura de Tratados Electrónica No. LA-012M7B997-E113-2022

Nombre del licitante: Agyprom, S.A. de C.V.

Número	Documentos que deben presentar los licitantes	PRESENTÓ		
		SI	NO	N/A
Formato 1	Acreditación de la Personalidad Jurídica.	✓		
Formato 2	Propuesta Técnica (deberá incluir todos los requisitos solicitados en el ANEXO 1. Anexo técnico.	✓		
Formato 3	Propuesta Económica	✓		
Formato 11	Manifiesto de no revocación y vigencia de poder	✓		
Formato 12	Datos de contacto	✓		
Formato 13	Escrito referente a los Artículos 50 y 60 de la LAASSP	✓		
Formato 14	Declaración de Integridad	✓		
Formato 15-A	Manifiesto de Origen de los Bienes	✓		
Formato 15-B	Manifiesto de Origen de los Bienes	✓		
Formato 15-C	Manifiesto de Origen de los Bienes	✓		
Formato 16	Manifestación de estratificación de micro, pequeña o mediana empresa (MIPYMES)			✓
Formato 17	Información reservada y/o confidencial	✓		
Formato 18	Declaración de no colusión	✓		
Formato 19	Escrito de aceptación por el uso de medios electrónicos de comunicación	✓		
Formato 20	Manifiesto de no desempeñar empleo, cargo o comisión en el servicio público y vínculos con servidores públicos	✓		
Anexo 5	Modelo de convenio de participación Conjunta.			✓
Anexo 6	Aviso de privacidad	✓		
	Acuse de presentación de manifestación del Protocolo de actuación	✓		
	Opinión positiva de cumplimiento de obligaciones fiscales en materia de Seguridad Social (Vigente)	✓		
	Opinión positiva de cumplimiento de obligaciones fiscales emitida por el SAT (Vigente).	✓		
	Constancia de situación fiscal en materia de aportaciones patronales y entero de descuentos en términos de la resolución RCA-5789-01-17 del H. Consejo de Administración del INFONAVIT. (Vigente)	✓		

ANEXO 4

LISTA DE VERIFICACIÓN PARA REVISAR PROPOSICIONES

PROCEDIMIENTO NO. LA-012M7B997-E113-2022

Ciudad de México, a 15 de noviembre de 2022.

INSTITUTO DE SALUD PARA EL BIENESTAR
P R E S E N T E
Licitación Pública Internacional bajo cobertura de Tratados Electrónica No. LA-012M7B997-E113-2022

Nombre del licitante: Aleaciones Dentales Zeyco, S.A. de C.V.

Número	Documentos que deben presentar los licitantes	PRESENTÓ		
		SI	NO	N/A
Formato 1	Acreditación de la Personalidad Jurídica.	✓		
Formato 2	Propuesta Técnica (deberá incluir todos los requisitos solicitados en el ANEXO 1. Anexo técnico.	✓		
Formato 3	Propuesta Económica	✓		
Formato 11	Manifiesto de no revocación y vigencia de poder	✓		
Formato 12	Datos de contacto	✓		
Formato 13	Escrito referente a los Artículos 50 y 60 de la LAASSP	✓		
Formato 14	Declaración de Integridad	✓		
Formato 15-A	Manifiesto de Origen de los Bienes			✓
Formato 15-B	Manifiesto de Origen de los Bienes			✓
Formato 15-C	Manifiesto de Origen de los Bienes	✓		
Formato 16	Manifestación de estratificación de micro, pequeña o mediana empresa (MIPYMES)	✓		
Formato 17	Información reservada y/o confidencial	✓		
Formato 18	Declaración de no colusión	✓		
Formato 19	Escrito de aceptación por el uso de medios electrónicos de comunicación	✓		
Formato 20	Manifiesto de no desempeñar empleo, cargo o comisión en el servicio público y vínculos con servidores públicos	✓		
Anexo 5	Modelo de convenio de participación Conjunta.			✓
Anexo 6	Aviso de privacidad	✓		
	Acuse de presentación de manifestación del Protocolo de actuación	✓		
	Opinión positiva de cumplimiento de obligaciones fiscales en materia de Seguridad Social (Vigente)	✓		
	Opinión positiva de cumplimiento de obligaciones fiscales emitida por el SAT (Vigente).	✓		
	Constancia de situación fiscal en materia de aportaciones patronales y entero de descuentos en términos de la resolución RCA-5789-01-17 del H. Consejo de Administración del INFONAVIT. (Vigente)	✓		

ANEXO 4

LISTA DE VERIFICACIÓN PARA REVISAR PROPOSICIONES

PROCEDIMIENTO NO. LA-012M7B997-E113-2022

Ciudad de México, a 15 de noviembre de 2022.

INSTITUTO DE SALUD PARA EL BIENESTAR
P R E S E N T E
Licitación Pública Internacional bajo cobertura de Tratados Electrónica No. LA-012M7B997-E113-2022

Nombre del licitante: Ambiderm, S.A. de C.V.

Número	Documentos que deben presentar los licitantes	PRESENTÓ		
		SI	NO	N/A
Formato 1	Acreditación de la Personalidad Jurídica.	✓		
Formato 2	Propuesta Técnica (deberá incluir todos los requisitos solicitados en el ANEXO 1. Anexo técnico.	✓		
Formato 3	Propuesta Económica	✓		
Formato 11	Manifiesto de no revocación y vigencia de poder	✓		
Formato 12	Datos de contacto	✓		
Formato 13	Escrito referente a los Artículos 50 y 60 de la LAASSP	✓		
Formato 14	Declaración de Integridad	✓		
Formato 15-A	Manifiesto de Origen de los Bienes	✓		
Formato 15-B	Manifiesto de Origen de los Bienes	✓		
Formato 15-C	Manifiesto de Origen de los Bienes	✓		
Formato 16	Manifestación de estratificación de micro, pequeña o mediana empresa (MIPYMES)	✓		
Formato 17	Información reservada y/o confidencial	✓		
Formato 18	Declaración de no colusión	✓		
Formato 19	Escrito de aceptación por el uso de medios electrónicos de comunicación	✓		
Formato 20	Manifiesto de no desempeñar empleo, cargo o comisión en el servicio público y vínculos con servidores públicos	✓		
Anexo 5	Modelo de convenio de participación Conjunta.			✓
Anexo 6	Aviso de privacidad	✓		
	Acuse de presentación de manifestación del Protocolo de actuación	✓		
	Opinión positiva de cumplimiento de obligaciones fiscales en materia de Seguridad Social (Vigente)	✓		
	Opinión positiva de cumplimiento de obligaciones fiscales emitida por el SAT (Vigente).	✓		
	Constancia de situación fiscal en materia de aportaciones patronales y entero de descuentos en términos de la resolución RCA-5789-01-17 del H. Consejo de Administración del INFONAVIT. (Vigente)	✓		

ANEXO 4

LISTA DE VERIFICACIÓN PARA REVISAR PROPOSICIONES

PROCEDIMIENTO NO. LA-012M7B997-E113-2022

Ciudad de México, a 15 de noviembre de 2022.

INSTITUTO DE SALUD PARA EL BIENESTAR
P R E S E N T E
Licitación Pública Internacional bajo cobertura de Tratados Electrónica No. LA-012M7B997-E113-2022

Nombre del licitante: Amc Biomedical, S.A. de C.V.

Número	Documentos que deben presentar los licitantes	PRESENTÓ		
		SI	NO	N/A
Formato 1	Acreditación de la Personalidad Jurídica.	✓		
Formato 2	Propuesta Técnica (deberá incluir todos los requisitos solicitados en el ANEXO 1. Anexo técnico.			
Formato 3	Propuesta Económica	✓		
Formato 11	Manifiesto de no revocación y vigencia de poder	✓		
Formato 12	Datos de contacto	✓		
Formato 13	Escrito referente a los Artículos 50 y 60 de la LAASSP	✓		
Formato 14	Declaración de Integridad	✓		
Formato 15-A	Manifiesto de Origen de los Bienes			✓
Formato 15-B	Manifiesto de Origen de los Bienes			✓
Formato 15-C	Manifiesto de Origen de los Bienes	✓		
Formato 16	Manifestación de estratificación de micro, pequeña o mediana empresa (MIPYMES)	✓		
Formato 17	Información reservada y/o confidencial	✓		
Formato 18	Declaración de no colusión	✓		
Formato 19	Escrito de aceptación por el uso de medios electrónicos de comunicación	✓		
Formato 20	Manifiesto de no desempeñar empleo, cargo o comisión en el servicio público y vínculos con servidores públicos	✓		
Anexo 5	Modelo de convenio de participación Conjunta.			✓
Anexo 6	Aviso de privacidad	✓		
	Acuse de presentación de manifestación del Protocolo de actuación	✓		
	Opinión positiva de cumplimiento de obligaciones fiscales en materia de Seguridad Social (Vigente)	✓		
	Opinión positiva de cumplimiento de obligaciones fiscales emitida por el SAT (Vigente).	✓		
	Constancia de situación fiscal en materia de aportaciones patronales y entero de descuentos en términos de la resolución RCA-5789-01-17 del H. Consejo de Administración del INFONAVIT. (Vigente)	✓		

ANEXO 4

LISTA DE VERIFICACIÓN PARA REVISAR PROPOSICIONES

PROCEDIMIENTO NO. LA-012M7B997-E113-2022

Ciudad de México, a 15 de noviembre de 2022.

INSTITUTO DE SALUD PARA EL BIENESTAR
P R E S E N T E
Licitación Pública Internacional bajo cobertura de Tratados Electrónica No. LA-012M7B997-E113-2022

Nombre del licitante: Apoyo oncológico, medica y ortopedia del noreste, S.A de C.V.

Número	Documentos que deben presentar los licitantes	PRESENTÓ		
		SI	NO	N/A
Formato 1	Acreditación de la Personalidad Jurídica.	✓		
Formato 2	Propuesta Técnica (deberá incluir todos los requisitos solicitados en el ANEXO 1. Anexo técnico.	✓		
Formato 3	Propuesta Económica	✓		
Formato 11	Manifiesto de no revocación y vigencia de poder	✓		
Formato 12	Datos de contacto	✓		
Formato 13	Escrito referente a los Artículos 50 y 60 de la LAASSP	✓		
Formato 14	Declaración de Integridad	✓		
Formato 15-A	Manifiesto de Origen de los Bienes	✓		
Formato 15-B	Manifiesto de Origen de los Bienes		✓	
Formato 15-C	Manifiesto de Origen de los Bienes		✓	
Formato 16	Manifestación de estratificación de micro, pequeña o mediana empresa (MIPYMES)	✓		
Formato 17	Información reservada y/o confidencial	✓		
Formato 18	Declaración de no colusión	✓		
Formato 19	Escrito de aceptación por el uso de medios electrónicos de comunicación	✓		
Formato 20	Manifiesto de no desempeñar empleo, cargo o comisión en el servicio público y vínculos con servidores públicos	✓		
Anexo 5	Modelo de convenio de participación Conjunta.			✓
Anexo 6	Aviso de privacidad	✓		
	Acuse de presentación de manifestación del Protocolo de actuación	✓		
	Opinión positiva de cumplimiento de obligaciones fiscales en materia de Seguridad Social (Vigente)	✓		
	Opinión positiva de cumplimiento de obligaciones fiscales emitida por el SAT (Vigente).	✓		
	Constancia de situación fiscal en materia de aportaciones patronales y entero de descuentos en términos de la resolución RCA-5789-01-17 del H. Consejo de Administración del INFONAVIT. (Vigente)	✓		

ANEXO 4

LISTA DE VERIFICACIÓN PARA REVISAR PROPOSICIONES

PROCEDIMIENTO NO. LA-012M7B997-E113-2022

Ciudad de México, a 15 de noviembre de 2022.

INSTITUTO DE SALUD PARA EL BIENESTAR
P R E S E N T E
Licitación Pública Internacional bajo cobertura de Tratados Electrónica No. LA-012M7B997-E113-2022

Nombre del licitante: Arcadio Alonso Sanchez

Número	Documentos que deben presentar los licitantes	PRESENTÓ		
		SI	NO	N/A
Formato 1	Acreditación de la Personalidad Jurídica.	✓		
Formato 2	Propuesta Técnica (deberá incluir todos los requisitos solicitados en el ANEXO 1. Anexo técnico.	✓		
Formato 3	Propuesta Económica	✓		
Formato 11	Manifiesto de no revocación y vigencia de poder	✓		
Formato 12	Datos de contacto	✓		
Formato 13	Escrito referente a los Artículos 50 y 60 de la LAASSP	✓		
Formato 14	Declaración de Integridad	✓		
Formato 15-A	Manifiesto de Origen de los Bienes	✓		
Formato 15-B	Manifiesto de Origen de los Bienes		✓	
Formato 15-C	Manifiesto de Origen de los Bienes		✓	
Formato 16	Manifestación de estratificación de micro, pequeña o mediana empresa (MIPYMES)	✓		
Formato 17	Información reservada y/o confidencial	✓		
Formato 18	Declaración de no colusión	✓		
Formato 19	Escrito de aceptación por el uso de medios electrónicos de comunicación	✓		
Formato 20	Manifiesto de no desempeñar empleo, cargo o comisión en el servicio público y vínculos con servidores públicos	✓		
Anexo 5	Modelo de convenio de participación Conjunta.			✓
Anexo 6	Aviso de privacidad	✓		
	Acuse de presentación de manifestación del Protocolo de actuación		✓	
	Opinión positiva de cumplimiento de obligaciones fiscales en materia de Seguridad Social (Vigente)		✓	
	Opinión positiva de cumplimiento de obligaciones fiscales emitida por el SAT (Vigente).		✓	
	Constancia de situación fiscal en materia de aportaciones patronales y entero de descuentos en términos de la resolución RCA-5789-01-17 del H. Consejo de Administración del INFONAVIT. (Vigente)		✓	

ANEXO 4

LISTA DE VERIFICACIÓN PARA REVISAR PROPOSICIONES

PROCEDIMIENTO NO. LA-012M7B997-E113-2022

Ciudad de México, a 15 de noviembre de 2022.

INSTITUTO DE SALUD PARA EL BIENESTAR
P R E S E N T E
Licitación Pública Internacional bajo cobertura de Tratados Electrónica No. LA-012M7B997-E113-2022

Nombre del licitante: Arrow Internacional de México, S.A. de C.V.

Número	Documentos que deben presentar los licitantes	PRESENTÓ		
		SI	NO	N/A
Formato 1	Acreditación de la Personalidad Jurídica.	✓		
Formato 2	Propuesta Técnica (deberá incluir todos los requisitos solicitados en el ANEXO 1. Anexo técnico.	✓		
Formato 3	Propuesta Económica	✓		
Formato 11	Manifiesto de no revocación y vigencia de poder	✓		
Formato 12	Datos de contacto	✓		
Formato 13	Escrito referente a los Artículos 50 y 60 de la LAASSP	✓		
Formato 14	Declaración de Integridad	✓		
Formato 15-A	Manifiesto de Origen de los Bienes			✓
Formato 15-B	Manifiesto de Origen de los Bienes	✓		
Formato 15-C	Manifiesto de Origen de los Bienes	✓		
Formato 16	Manifestación de estratificación de micro, pequeña o mediana empresa (MIPYMES)	✓		✓
Formato 17	Información reservada y/o confidencial			✓
Formato 18	Declaración de no colusión	✓		
Formato 19	Escrito de aceptación por el uso de medios electrónicos de comunicación	✓		
Formato 20	Manifiesto de no desempeñar empleo, cargo o comisión en el servicio público y vínculos con servidores públicos	✓		
Anexo 5	Modelo de convenio de participación Conjunta.			✓
Anexo 6	Aviso de privacidad	✓		
	Acuse de presentación de manifestación del Protocolo de actuación	✓		
	Opinión positiva de cumplimiento de obligaciones fiscales en materia de Seguridad Social (Vigente)	✓		
	Opinión positiva de cumplimiento de obligaciones fiscales emitida por el SAT (Vigente).	✓		
	Constancia de situación fiscal en materia de aportaciones patronales y entero de descuentos en términos de la resolución RCA-5789-01-17 del H. Consejo de Administración del INFONAVIT. (Vigente)	✓		

ANEXO 4

LISTA DE VERIFICACIÓN PARA REVISAR PROPOSICIONES

PROCEDIMIENTO NO. LA-012M7B997-E113-2022

Ciudad de México, a 15 de noviembre de 2022.

INSTITUTO DE SALUD PARA EL BIENESTAR
P R E S E N T E
Licitación Pública Internacional bajo cobertura de Tratados Electrónica No. LA-012M7B997-E113-2022

Nombre del licitante: Asokam, S.A. de C.V.

Número	Documentos que deben presentar los licitantes	PRESENTÓ		
		SI	NO	N/A
Formato 1	Acreditación de la Personalidad Jurídica.	✓		
Formato 2	Propuesta Técnica (deberá incluir todos los requisitos solicitados en el ANEXO 1. Anexo técnico.	✓		
Formato 3	Propuesta Económica	✓		
Formato 11	Manifiesto de no revocación y vigencia de poder	✓		
Formato 12	Datos de contacto	✓		
Formato 13	Escrito referente a los Artículos 50 y 60 de la LAASSP	✓		
Formato 14	Declaración de Integridad	✓		
Formato 15-A	Manifiesto de Origen de los Bienes	✓		
Formato 15-B	Manifiesto de Origen de los Bienes	✓		
Formato 15-C	Manifiesto de Origen de los Bienes			✓
Formato 16	Manifestación de estratificación de micro, pequeña o mediana empresa (MIPYMES)			✓
Formato 17	Información reservada y/o confidencial	✓		
Formato 18	Declaración de no colusión	✓		
Formato 19	Escrito de aceptación por el uso de medios electrónicos de comunicación	✓		
Formato 20	Manifiesto de no desempeñar empleo, cargo o comisión en el servicio público y vínculos con servidores públicos	✓		
Anexo 5	Modelo de convenio de participación Conjunta.			✓
Anexo 6	Aviso de privacidad	✓		
	Acuse de presentación de manifestación del Protocolo de actuación	✓		
	Opinión positiva de cumplimiento de obligaciones fiscales en materia de Seguridad Social (Vigente)	✓		
	Opinión positiva de cumplimiento de obligaciones fiscales emitida por el SAT (Vigente).	✓		
	Constancia de situación fiscal en materia de aportaciones patronales y entero de descuentos en términos de la resolución RCA-5789-01-17 del H. Consejo de Administración del INFONAVIT. (Vigente)	✓		

ANEXO 4

LISTA DE VERIFICACIÓN PARA REVISAR PROPOSICIONES

PROCEDIMIENTO NO. LA-012M7B997-E113-2022

Ciudad de México, a 15 de noviembre de 2022.

INSTITUTO DE SALUD PARA EL BIENESTAR
P R E S E N T E
Licitación Pública Internacional bajo cobertura de Tratados Electrónica No. LA-012M7B997-E113-2022

Nombre del licitante: Axmilab, S.A. de C.V.

Número	Documentos que deben presentar los licitantes	PRESENTÓ		
		SI	NO	N/A
Formato 1	Acreditación de la Personalidad Jurídica.	✓		
Formato 2	Propuesta Técnica (deberá incluir todos los requisitos solicitados en el ANEXO 1. Anexo técnico.	✓		
Formato 3	Propuesta Económica	✓		
Formato 11	Manifiesto de no revocación y vigencia de poder	✓		
Formato 12	Datos de contacto	✓		
Formato 13	Escrito referente a los Artículos 50 y 60 de la LAASSP	✓		
Formato 14	Declaración de Integridad	✓		
Formato 15-A	Manifiesto de Origen de los Bienes	✓		
Formato 15-B	Manifiesto de Origen de los Bienes			✓
Formato 15-C	Manifiesto de Origen de los Bienes			✓
Formato 16	Manifestación de estratificación de micro, pequeña o mediana empresa (MIPYMES)	✓		
Formato 17	Información reservada y/o confidencial	✓		
Formato 18	Declaración de no colusión	✓		
Formato 19	Escrito de aceptación por el uso de medios electrónicos de comunicación	✓		
Formato 20	Manifiesto de no desempeñar empleo, cargo o comisión en el servicio público y vínculos con servidores públicos	✓		
Anexo 5	Modelo de convenio de participación Conjunta.			✓
Anexo 6	Aviso de privacidad	✓		
	Acuse de presentación de manifestación del Protocolo de actuación	✓		
	Opinión positiva de cumplimiento de obligaciones fiscales en materia de Seguridad Social (Vigente)	✓		
	Opinión positiva de cumplimiento de obligaciones fiscales emitida por el SAT (Vigente).	✓		
	Constancia de situación fiscal en materia de aportaciones patronales y entero de descuentos en términos de la resolución RCA-5789-01-17 del H. Consejo de Administración del INFONAVIT. (Vigente)	✓		

ANEXO 4

LISTA DE VERIFICACIÓN PARA REVISAR PROPOSICIONES

PROCEDIMIENTO NO. LA-012M7B997-E113-2022

Ciudad de México, a 15 de noviembre de 2022.

INSTITUTO DE SALUD PARA EL BIENESTAR
P R E S E N T E
Licitación Pública Internacional bajo cobertura de Tratados Electrónica No. LA-012M7B997-E113-2022

Nombre del licitante: Aztec medic, S.A. de C.V.

Número	Documentos que deben presentar los licitantes	PRESENTÓ		
		SI	NO	N/A
Formato 1	Acreditación de la Personalidad Jurídica.	✓		
Formato 2	Propuesta Técnica (deberá incluir todos los requisitos solicitados en el ANEXO 1. Anexo técnico.	✓		
Formato 3	Propuesta Económica	✓		
Formato 11	Manifiesto de no revocación y vigencia de poder	✓		
Formato 12	Datos de contacto	✓		
Formato 13	Escrito referente a los Artículos 50 y 60 de la LAASSP	✓		
Formato 14	Declaración de Integridad	✓		
Formato 15-A	Manifiesto de Origen de los Bienes	✓		
Formato 15-B	Manifiesto de Origen de los Bienes	✓		
Formato 15-C	Manifiesto de Origen de los Bienes			✓
Formato 16	Manifestación de estratificación de micro, pequeña o mediana empresa (MIPYMES)	✓		✓
Formato 17	Información reservada y/o confidencial	✓		
Formato 18	Declaración de no colusión	✓		
Formato 19	Escrito de aceptación por el uso de medios electrónicos de comunicación	✓		
Formato 20	Manifiesto de no desempeñar empleo, cargo o comisión en el servicio público y vínculos con servidores públicos	✓		
Anexo 5	Modelo de convenio de participación Conjunta.			✓
Anexo 6	Aviso de privacidad	✓		
	Acuse de presentación de manifestación del Protocolo de actuación	✓		
	Opinión positiva de cumplimiento de obligaciones fiscales en materia de Seguridad Social (Vigente)	✓		
	Opinión positiva de cumplimiento de obligaciones fiscales emitida por el SAT (Vigente).	✓		
	Constancia de situación fiscal en materia de aportaciones patronales y entero de descuentos en términos de la resolución RCA-5789-01-17 del H. Consejo de Administración del INFONAVIT. (Vigente)	✓		

ANEXO 4

LISTA DE VERIFICACIÓN PARA REVISAR PROPOSICIONES

PROCEDIMIENTO NO. LA-012M7B997-E113-2022

Ciudad de México, a 15 de noviembre de 2022.

INSTITUTO DE SALUD PARA EL BIENESTAR
P R E S E N T E
Licitación Pública Internacional bajo cobertura de Tratados Electrónica No. LA-012M7B997-E113-2022

Nombre del licitante: Becton Dickinson de Mexico, S.A. de C.V.

Número	Documentos que deben presentar los licitantes	PRESENTÓ		
		SI	NO	N/A
Formato 1	Acreditación de la Personalidad Jurídica.	✓		
Formato 2	Propuesta Técnica (deberá incluir todos los requisitos solicitados en el ANEXO 1. Anexo técnico.	✓		
Formato 3	Propuesta Económica	✓		
Formato 11	Manifiesto de no revocación y vigencia de poder	✓		
Formato 12	Datos de contacto	✓		
Formato 13	Escrito referente a los Artículos 50 y 60 de la LAASSP	✓		
Formato 14	Declaración de Integridad	✓		
Formato 15-A	Manifiesto de Origen de los Bienes	✓		
Formato 15-B	Manifiesto de Origen de los Bienes	✓		
Formato 15-C	Manifiesto de Origen de los Bienes			✓
Formato 16	Manifestación de estratificación de micro, pequeña o mediana empresa (MIPYMES)	✓		
Formato 17	Información reservada y/o confidencial	✓		
Formato 18	Declaración de no colusión	✓		
Formato 19	Escrito de aceptación por el uso de medios electrónicos de comunicación	✓		
Formato 20	Manifiesto de no desempeñar empleo, cargo o comisión en el servicio público y vínculos con servidores públicos	✓		
Anexo 5	Modelo de convenio de participación Conjunta.			✓
Anexo 6	Aviso de privacidad	✓		
	Acuse de presentación de manifestación del Protocolo de actuación	✓		
	Opinión positiva de cumplimiento de obligaciones fiscales en materia de Seguridad Social (Vigente)	✓		
	Opinión positiva de cumplimiento de obligaciones fiscales emitida por el SAT (Vigente).	✓		
	Constancia de situación fiscal en materia de aportaciones patronales y entero de descuentos en términos de la resolución RCA-5789-01-17 del H. Consejo de Administración del INFONAVIT. (Vigente)	✓		

ANEXO 4

LISTA DE VERIFICACIÓN PARA REVISAR PROPOSICIONES

PROCEDIMIENTO NO. LA-012M7B997-E113-2022

Ciudad de México, a 15 de noviembre de 2022.

INSTITUTO DE SALUD PARA EL BIENESTAR
P R E S E N T E
Licitación Pública Internacional bajo cobertura de Tratados Electrónica No. LA-012M7B997-E113-2022

Nombre del licitante: Biomedical JFc, S.A. de C.V.

Número	Documentos que deben presentar los licitantes	PRESENTÓ		
		SI	NO	N/A
Formato 1	Acreditación de la Personalidad Jurídica.	✓		
Formato 2	Propuesta Técnica (deberá incluir todos los requisitos solicitados en el ANEXO 1. Anexo técnico.	✓		
Formato 3	Propuesta Económica	✓		
Formato 11	Manifiesto de no revocación y vigencia de poder	✓		
Formato 12	Datos de contacto	✓		
Formato 13	Escrito referente a los Artículos 50 y 60 de la LAASSP	✓		
Formato 14	Declaración de Integridad	✓		
Formato 15-A	Manifiesto de Origen de los Bienes	✓		
Formato 15-B	Manifiesto de Origen de los Bienes		✓	
Formato 15-C	Manifiesto de Origen de los Bienes		✓	
Formato 16	Manifestación de estratificación de micro, pequeña o mediana empresa (MIPYMES)	✓		
Formato 17	Información reservada y/o confidencial	✓		
Formato 18	Declaración de no colusión	✓		
Formato 19	Escrito de aceptación por el uso de medios electrónicos de comunicación	✓		
Formato 20	Manifiesto de no desempeñar empleo, cargo o comisión en el servicio público y vínculos con servidores públicos	✓		
Anexo 5	Modelo de convenio de participación Conjunta.			✓
Anexo 6	Aviso de privacidad	✓		
	Acuse de presentación de manifestación del Protocolo de actuación	✓		
	Opinión positiva de cumplimiento de obligaciones fiscales en materia de Seguridad Social (Vigente)	✓		
	Opinión positiva de cumplimiento de obligaciones fiscales emitida por el SAT (Vigente).	✓		
	Constancia de situación fiscal en materia de aportaciones patronales y entero de descuentos en términos de la resolución RCA-5789-01-17 del H. Consejo de Administración del INFONAVIT. (Vigente)	✓		

ANEXO 4

LISTA DE VERIFICACIÓN PARA REVISAR PROPOSICIONES

PROCEDIMIENTO NO. LA-012M7B997-E113-2022

Ciudad de México, a 15 de noviembre de 2022.

INSTITUTO DE SALUD PARA EL BIENESTAR
P R E S E N T E
Licitación Pública Internacional bajo cobertura de Tratados Electrónica No. LA-012M7B997-E113-2022

Nombre del licitante: Biomics Lab Mexico, S.A. de C.V.

Número	Documentos que deben presentar los licitantes	PRESENTÓ		
		SI	NO	N/A
Formato 1	Acreditación de la Personalidad Jurídica.	✓		
Formato 2	Propuesta Técnica (deberá incluir todos los requisitos solicitados en el ANEXO 1. Anexo técnico.	✓		
Formato 3	Propuesta Económica	✓		
Formato 11	Manifiesto de no revocación y vigencia de poder	✓		
Formato 12	Datos de contacto	✓		
Formato 13	Escrito referente a los Artículos 50 y 60 de la LAASSP	✓		
Formato 14	Declaración de Integridad	✓		
Formato 15-A	Manifiesto de Origen de los Bienes	✓		
Formato 15-B	Manifiesto de Origen de los Bienes	✓		
Formato 15-C	Manifiesto de Origen de los Bienes			✓
Formato 16	Manifestación de estratificación de micro, pequeña o mediana empresa (MIPYMES)	✓		
Formato 17	Información reservada y/o confidencial	✓		
Formato 18	Declaración de no colusión	✓		
Formato 19	Escrito de aceptación por el uso de medios electrónicos de comunicación	✓		
Formato 20	Manifiesto de no desempeñar empleo, cargo o comisión en el servicio público y vínculos con servidores públicos	✓		
Anexo 5	Modelo de convenio de participación Conjunta.			✓
Anexo 6	Aviso de privacidad	✓		
	Acuse de presentación de manifestación del Protocolo de actuación	✓		
	Opinión positiva de cumplimiento de obligaciones fiscales en materia de Seguridad Social (Vigente)	✓		
	Opinión positiva de cumplimiento de obligaciones fiscales emitida por el SAT (Vigente).	✓		
	Constancia de situación fiscal en materia de aportaciones patronales y entero de descuentos en términos de la resolución RCA-5789-01-17 del H. Consejo de Administración del INFONAVIT. (Vigente)	✓		

ANEXO 4

LISTA DE VERIFICACIÓN PARA REVISAR PROPOSICIONES

PROCEDIMIENTO NO. LA-012M7B997-E113-2022

Ciudad de México, a 15 de noviembre de 2022.

INSTITUTO DE SALUD PARA EL BIENESTAR
P R E S E N T E
Licitación Pública Internacional bajo cobertura de Tratados Electrónica No. LA-012M7B997-E113-2022

Nombre del licitante: Bio Reg Pharmaceuticals, S.A. de C.V.

Número	Documentos que deben presentar los licitantes	PRESENTÓ		
		SI	NO	N/A
Formato 1	Acreditación de la Personalidad Jurídica.	✓		
Formato 2	Propuesta Técnica (deberá incluir todos los requisitos solicitados en el ANEXO 1. Anexo técnico.	✓		
Formato 3	Propuesta Económica	✓		
Formato 11	Manifiesto de no revocación y vigencia de poder	✓		
Formato 12	Datos de contacto	✓		
Formato 13	Escrito referente a los Artículos 50 y 60 de la LAASSP	✓		
Formato 14	Declaración de Integridad	✓		
Formato 15-A	Manifiesto de Origen de los Bienes	✓		
Formato 15-B	Manifiesto de Origen de los Bienes			✓
Formato 15-C	Manifiesto de Origen de los Bienes			✓
Formato 16	Manifestación de estratificación de micro, pequeña o mediana empresa (MIPYMES)	✓		
Formato 17	Información reservada y/o confidencial	✓		
Formato 18	Declaración de no colusión	✓		
Formato 19	Escrito de aceptación por el uso de medios electrónicos de comunicación	✓		
Formato 20	Manifiesto de no desempeñar empleo, cargo o comisión en el servicio público y vínculos con servidores públicos	✓		
Anexo 5	Modelo de convenio de participación Conjunta.			✓
Anexo 6	Aviso de privacidad	✓		
	Acuse de presentación de manifestación del Protocolo de actuación	✓		
	Opinión positiva de cumplimiento de obligaciones fiscales en materia de Seguridad Social (Vigente)	✓		
	Opinión positiva de cumplimiento de obligaciones fiscales emitida por el SAT (Vigente).	✓		
	Constancia de situación fiscal en materia de aportaciones patronales y entero de descuentos en términos de la resolución RCA-5789-01-17 del H. Consejo de Administración del INFONAVIT. (Vigente)	✓		

ANEXO 4

LISTA DE VERIFICACIÓN PARA REVISAR PROPOSICIONES

PROCEDIMIENTO NO. LA-012M7B997-E113-2022

Ciudad de México, a 15 de noviembre de 2022.

INSTITUTO DE SALUD PARA EL BIENESTAR
P R E S E N T E
Licitación Pública Internacional bajo cobertura de Tratados Electrónica No. LA-012M7B997-E113-2022

Nombre del licitante: Blue Pacificare S de RL. de C.V.

Número	Documentos que deben presentar los licitantes	PRESENTÓ		
		SI	NO	N/A
Formato 1	Acreditación de la Personalidad Jurídica.	✓		
Formato 2	Propuesta Técnica (deberá incluir todos los requisitos solicitados en el ANEXO 1. Anexo técnico.	✓		
Formato 3	Propuesta Económica	✓		
Formato 11	Manifiesto de no revocación y vigencia de poder	✓		
Formato 12	Datos de contacto	✓		
Formato 13	Escrito referente a los Artículos 50 y 60 de la LAASSP	✓		
Formato 14	Declaración de Integridad	✓		
Formato 15-A	Manifiesto de Origen de los Bienes			✓
Formato 15-B	Manifiesto de Origen de los Bienes			✓
Formato 15-C	Manifiesto de Origen de los Bienes	✓		
Formato 16	Manifestación de estratificación de micro, pequeña o mediana empresa (MIPYMES)			✓
Formato 17	Información reservada y/o confidencial	✓		
Formato 18	Declaración de no colusión			
Formato 19	Escrito de aceptación por el uso de medios electrónicos de comunicación	✓		
Formato 20	Manifiesto de no desempeñar empleo, cargo o comisión en el servicio público y vínculos con servidores públicos	✓		
Anexo 5	Modelo de convenio de participación Conjunta.			✓
Anexo 6	Aviso de privacidad	✓		
	Acuse de presentación de manifestación del Protocolo de actuación	✓		
	Opinión positiva de cumplimiento de obligaciones fiscales en materia de Seguridad Social (Vigente)	✓		
	Opinión positiva de cumplimiento de obligaciones fiscales emitida por el SAT (Vigente).	✓		
	Constancia de situación fiscal en materia de aportaciones patronales y entero de descuentos en términos de la resolución RCA-5789-01-17 del H. Consejo de Administración del INFONAVIT. (Vigente)	✓		

ANEXO 4

LISTA DE VERIFICACIÓN PARA REVISAR PROPOSICIONES

PROCEDIMIENTO NO. LA-012M7B997-E113-2022

Ciudad de México, a 15 de noviembre de 2022.

INSTITUTO DE SALUD PARA EL BIENESTAR
P R E S E N T E
Licitación Pública Internacional bajo cobertura de Tratados Electrónica No. LA-012M7B997-E113-2022

Nombre del licitante: Boston Medical device de Mexico S de R.L. de C.V.

Número	Documentos que deben presentar los licitantes	PRESENTÓ		
		SI	NO	N/A
Formato 1	Acreditación de la Personalidad Jurídica.	✓		
Formato 2	Propuesta Técnica (deberá incluir todos los requisitos solicitados en el ANEXO 1. Anexo técnico.	✓		
Formato 3	Propuesta Económica	✓		
Formato 11	Manifiesto de no revocación y vigencia de poder	✓		
Formato 12	Datos de contacto	✓		
Formato 13	Escrito referente a los Artículos 50 y 60 de la LAASSP	✓		
Formato 14	Declaración de Integridad	✓		
Formato 15-A	Manifiesto de Origen de los Bienes			✓
Formato 15-B	Manifiesto de Origen de los Bienes			✓
Formato 15-C	Manifiesto de Origen de los Bienes	✓		
Formato 16	Manifestación de estratificación de micro, pequeña o mediana empresa (MIPYMES)	✓		
Formato 17	Información reservada y/o confidencial	✓		
Formato 18	Declaración de no colusión	✓		
Formato 19	Escrito de aceptación por el uso de medios electrónicos de comunicación	✓		
Formato 20	Manifiesto de no desempeñar empleo, cargo o comisión en el servicio público y vínculos con servidores públicos	✓		
Anexo 5	Modelo de convenio de participación Conjunta.			✓
Anexo 6	Aviso de privacidad	✓		
	Acuse de presentación de manifestación del Protocolo de actuación	✓		
	Opinión positiva de cumplimiento de obligaciones fiscales en materia de Seguridad Social (Vigente)	✓		
	Opinión positiva de cumplimiento de obligaciones fiscales emitida por el SAT (Vigente).	✓		
	Constancia de situación fiscal en materia de aportaciones patronales y entero de descuentos en términos de la resolución RCA-5789-01-17 del H. Consejo de Administración del INFONAVIT. (Vigente)	✓		

ANEXO 4

LISTA DE VERIFICACIÓN PARA REVISAR PROPOSICIONES

PROCEDIMIENTO NO. LA-012M7B997-E113-2022

Ciudad de México, a 15 de noviembre de 2022.

INSTITUTO DE SALUD PARA EL BIENESTAR
P R E S E N T E
Licitación Pública Internacional bajo cobertura de Tratados Electrónica No. LA-012M7B997-E113-2022

Nombre del licitante: Boston Scientific de Mexico, S.A. de C.V.

Número	Documentos que deben presentar los licitantes	PRESENTÓ		
		SI	NO	N/A
Formato 1	Acreditación de la Personalidad Jurídica.	✓		
Formato 2	Propuesta Técnica (deberá incluir todos los requisitos solicitados en el ANEXO 1. Anexo técnico.	✓		
Formato 3	Propuesta Económica	✓		
Formato 11	Manifiesto de no revocación y vigencia de poder	✓		
Formato 12	Datos de contacto	✓		
Formato 13	Escrito referente a los Artículos 50 y 60 de la LAASSP	✓		
Formato 14	Declaración de Integridad	✓		
Formato 15-A	Manifiesto de Origen de los Bienes			✓
Formato 15-B	Manifiesto de Origen de los Bienes			✓
Formato 15-C	Manifiesto de Origen de los Bienes	✓		
Formato 16	Manifestación de estratificación de micro, pequeña o mediana empresa (MIPYMES)			✓
Formato 17	Información reservada y/o confidencial	✓		
Formato 18	Declaración de no colusión	✓		
Formato 19	Escrito de aceptación por el uso de medios electrónicos de comunicación	✓		
Formato 20	Manifiesto de no desempeñar empleo, cargo o comisión en el servicio público y vínculos con servidores públicos	✓		
Anexo 5	Modelo de convenio de participación Conjunta.			✓
Anexo 6	Aviso de privacidad	✓		
	Acuse de presentación de manifestación del Protocolo de actuación	✓		
	Opinión positiva de cumplimiento de obligaciones fiscales en materia de Seguridad Social (Vigente)	✓		
	Opinión positiva de cumplimiento de obligaciones fiscales emitida por el SAT (Vigente).	✓		
	Constancia de situación fiscal en materia de aportaciones patronales y entero de descuentos en términos de la resolución RCA-5789-01-17 del H. Consejo de Administración del INFONAVIT. (Vigente)	✓		

ANEXO 4

LISTA DE VERIFICACIÓN PARA REVISAR PROPOSICIONES

PROCEDIMIENTO NO. LA-012M7B997-E113-2022

Ciudad de México, a 15 de noviembre de 2022.

INSTITUTO DE SALUD PARA EL BIENESTAR
P R E S E N T E
Licitación Pública Internacional bajo cobertura de Tratados Electrónica No. LA-012M7B997-E113-2022

Nombre del licitante: Br Marcamm, S.A.P.I. de C.V.

Número	Documentos que deben presentar los licitantes	PRESENTÓ		
		SI	NO	N/A
Formato 1	Acreditación de la Personalidad Jurídica.	✓		
Formato 2	Propuesta Técnica (deberá incluir todos los requisitos solicitados en el ANEXO 1. Anexo técnico.	✓		
Formato 3	Propuesta Económica	✓		
Formato 11	Manifiesto de no revocación y vigencia de poder	✓		
Formato 12	Datos de contacto	✓		
Formato 13	Escrito referente a los Artículos 50 y 60 de la LAASSP	✓		
Formato 14	Declaración de Integridad	✓		
Formato 15-A	Manifiesto de Origen de los Bienes	✓		
Formato 15-B	Manifiesto de Origen de los Bienes	✓		
Formato 15-C	Manifiesto de Origen de los Bienes		✓	
Formato 16	Manifestación de estratificación de micro, pequeña o mediana empresa (MIPYMES)		✓	
Formato 17	Información reservada y/o confidencial	✓		
Formato 18	Declaración de no colusión	✓		
Formato 19	Escrito de aceptación por el uso de medios electrónicos de comunicación	✓		
Formato 20	Manifiesto de no desempeñar empleo, cargo o comisión en el servicio público y vínculos con servidores públicos	✓		
Anexo 5	Modelo de convenio de participación Conjunta.			✓
Anexo 6	Aviso de privacidad	✓		
	Acuse de presentación de manifestación del Protocolo de actuación	✓		
	Opinión positiva de cumplimiento de obligaciones fiscales en materia de Seguridad Social (Vigente)	✓		
	Opinión positiva de cumplimiento de obligaciones fiscales emitida por el SAT (Vigente).	✓		
	Constancia de situación fiscal en materia de aportaciones patronales y entero de descuentos en términos de la resolución RCA-5789-01-17 del H. Consejo de Administración del INFONAVIT. (Vigente)	✓		

ANEXO 4

LISTA DE VERIFICACIÓN PARA REVISAR PROPOSICIONES

PROCEDIMIENTO NO. LA-012M7B997-E113-2022

Ciudad de México, a 15 de noviembre de 2022.

INSTITUTO DE SALUD PARA EL BIENESTAR
P R E S E N T E
Licitación Pública Internacional bajo cobertura de Tratados Electrónica No. LA-012M7B997-E113-2022

Nombre del licitante: Centro de Diagnostico Microbiológico e Inmunomolecular S.A.P.I de C.V.

Número	Documentos que deben presentar los licitantes	PRESENTÓ		
		SI	NO	N/A
Formato 1	Acreditación de la Personalidad Jurídica.	✓		
Formato 2	Propuesta Técnica (deberá incluir todos los requisitos solicitados en el ANEXO 1. Anexo técnico.	✓		
Formato 3	Propuesta Económica	✓		
Formato 11	Manifiesto de no revocación y vigencia de poder	✓		
Formato 12	Datos de contacto	✓		
Formato 13	Escrito referente a los Artículos 50 y 60 de la LAASSP	✓		
Formato 14	Declaración de Integridad	✓		
Formato 15-A	Manifiesto de Origen de los Bienes	✓		
Formato 15-B	Manifiesto de Origen de los Bienes	✓		
Formato 15-C	Manifiesto de Origen de los Bienes			✓
Formato 16	Manifestación de estratificación de micro, pequeña o mediana empresa (MIPYMES)			✓
Formato 17	Información reservada y/o confidencial	✓		
Formato 18	Declaración de no colusión	✓		
Formato 19	Escrito de aceptación por el uso de medios electrónicos de comunicación	✓		
Formato 20	Manifiesto de no desempeñar empleo, cargo o comisión en el servicio público y vínculos con servidores públicos	✓		
Anexo 5	Modelo de convenio de participación Conjunta.	✓		
Anexo 6	Aviso de privacidad	✓		
	Acuse de presentación de manifestación del Protocolo de actuación	✓		
	Opinión positiva de cumplimiento de obligaciones fiscales en materia de Seguridad Social (Vigente)	✓		
	Opinión positiva de cumplimiento de obligaciones fiscales emitida por el SAT (Vigente).	✓		
	Constancia de situación fiscal en materia de aportaciones patronales y entero de descuentos en términos de la resolución RCA-5789-01-17 del H. Consejo de Administración del INFONAVIT. (Vigente)	✓		

ANEXO 4

LISTA DE VERIFICACIÓN PARA REVISAR PROPOSICIONES

PROCEDIMIENTO NO. LA-012M7B997-E113-2022

Ciudad de México, a 15 de noviembre de 2022.

INSTITUTO DE SALUD PARA EL BIENESTAR
P R E S E N T E
Licitación Pública Internacional bajo cobertura de Tratados Electrónica No. LA-012M7B997-E113-2022

Nombre del licitante: Chc y asociados comercializadora, S.A. de C.V.

Número	Documentos que deben presentar los licitantes	PRESENTÓ		
		SI	NO	N/A
Formato 1	Acreditación de la Personalidad Jurídica.	✓		
Formato 2	Propuesta Técnica (deberá incluir todos los requisitos solicitados en el ANEXO 1. Anexo técnico.	✓		
Formato 3	Propuesta Económica	✓		
Formato 11	Manifiesto de no revocación y vigencia de poder	✓		
Formato 12	Datos de contacto	✓		
Formato 13	Escrito referente a los Artículos 50 y 60 de la LAASSP	✓		
Formato 14	Declaración de Integridad	✓		
Formato 15-A	Manifiesto de Origen de los Bienes	✓		
Formato 15-B	Manifiesto de Origen de los Bienes			✓
Formato 15-C	Manifiesto de Origen de los Bienes			✓
Formato 16	Manifestación de estratificación de micro, pequeña o mediana empresa (MIPYMES)	✓		
Formato 17	Información reservada y/o confidencial	✓		
Formato 18	Declaración de no colusión	✓		
Formato 19	Escrito de aceptación por el uso de medios electrónicos de comunicación	✓		
Formato 20	Manifiesto de no desempeñar empleo, cargo o comisión en el servicio público y vínculos con servidores públicos	✓		
Anexo 5	Modelo de convenio de participación Conjunta.			✓
Anexo 6	Aviso de privacidad	✓		
	Acuse de presentación de manifestación del Protocolo de actuación	✓		
	Opinión positiva de cumplimiento de obligaciones fiscales en materia de Seguridad Social (Vigente)	✓		
	Opinión positiva de cumplimiento de obligaciones fiscales emitida por el SAT (Vigente).	✓		
	Constancia de situación fiscal en materia de aportaciones patronales y entero de descuentos en términos de la resolución RCA-5789-01-17 del H. Consejo de Administración del INFONAVIT. (Vigente)	✓		

ANEXO 4

LISTA DE VERIFICACIÓN PARA REVISAR PROPOSICIONES

PROCEDIMIENTO NO. LA-012M7B997-E113-2022

Ciudad de México, a 15 de noviembre de 2022.

INSTITUTO DE SALUD PARA EL BIENESTAR
P R E S E N T E
Licitación Pública Internacional bajo cobertura de Tratados Electrónica No. LA-012M7B997-E113-2022

Nombre del licitante: Clinilabs Distribuciones científicas, S.A. de C.V.

Número	Documentos que deben presentar los licitantes	PRESENTÓ		
		SI	NO	N/A
Formato 1	Acreditación de la Personalidad Jurídica.	✓		
Formato 2	Propuesta Técnica (deberá incluir todos los requisitos solicitados en el ANEXO 1. Anexo técnico.	✓		
Formato 3	Propuesta Económica	✓		
Formato 11	Manifiesto de no revocación y vigencia de poder	✓		
Formato 12	Datos de contacto	✓		
Formato 13	Escrito referente a los Artículos 50 y 60 de la LAASSP	✓		
Formato 14	Declaración de Integridad	✓		
Formato 15-A	Manifiesto de Origen de los Bienes	✓		
Formato 15-B	Manifiesto de Origen de los Bienes	✓		
Formato 15-C	Manifiesto de Origen de los Bienes			✓
Formato 16	Manifestación de estratificación de micro, pequeña o mediana empresa (MIPYMES)	✓		
Formato 17	Información reservada y/o confidencial	✓		
Formato 18	Declaración de no colusión	✓		
Formato 19	Escrito de aceptación por el uso de medios electrónicos de comunicación	✓		
Formato 20	Manifiesto de no desempeñar empleo, cargo o comisión en el servicio público y vínculos con servidores públicos	✓		
Anexo 5	Modelo de convenio de participación Conjunta.			✓
Anexo 6	Aviso de privacidad	✓		
	Acuse de presentación de manifestación del Protocolo de actuación	✓		
	Opinión positiva de cumplimiento de obligaciones fiscales en materia de Seguridad Social (Vigente)	✓		
	Opinión positiva de cumplimiento de obligaciones fiscales emitida por el SAT (Vigente).	✓		
	Constancia de situación fiscal en materia de aportaciones patronales y entero de descuentos en términos de la resolución RCA-5789-01-17 del H. Consejo de Administración del INFONAVIT. (Vigente)	✓		

ANEXO 4

LISTA DE VERIFICACIÓN PARA REVISAR PROPOSICIONES

PROCEDIMIENTO NO. LA-012M7B997-E113-2022

Ciudad de México, a 15 de noviembre de 2022.

INSTITUTO DE SALUD PARA EL BIENESTAR
P R E S E N T E
Licitación Pública Internacional bajo cobertura de Tratados Electrónica No. LA-012M7B997-E113-2022

Nombre del licitante: Comercializadora Lavic, S.A. de C.V.

Número	Documentos que deben presentar los licitantes	PRESENTÓ		
		SI	NO	N/A
Formato 1	Acreditación de la Personalidad Jurídica.	✓		
Formato 2	Propuesta Técnica (deberá incluir todos los requisitos solicitados en el ANEXO 1. Anexo técnico.	✓		
Formato 3	Propuesta Económica	✓		
Formato 11	Manifiesto de no revocación y vigencia de poder	✓		
Formato 12	Datos de contacto	✓		
Formato 13	Escrito referente a los Artículos 50 y 60 de la LAASSP	✓		
Formato 14	Declaración de Integridad	✓		
Formato 15-A	Manifiesto de Origen de los Bienes	✓		
Formato 15-B	Manifiesto de Origen de los Bienes		✓	
Formato 15-C	Manifiesto de Origen de los Bienes		✓	
Formato 16	Manifestación de estratificación de micro, pequeña o mediana empresa (MIPYMES)	✓		
Formato 17	Información reservada y/o confidencial	✓		
Formato 18	Declaración de no colusión	✓		
Formato 19	Escrito de aceptación por el uso de medios electrónicos de comunicación	✓		
Formato 20	Manifiesto de no desempeñar empleo, cargo o comisión en el servicio público y vínculos con servidores públicos	✓		
Anexo 5	Modelo de convenio de participación Conjunta.			✓
Anexo 6	Aviso de privacidad	✓		
	Acuse de presentación de manifestación del Protocolo de actuación	✓		
	Opinión positiva de cumplimiento de obligaciones fiscales en materia de Seguridad Social (Vigente)	✓		
	Opinión positiva de cumplimiento de obligaciones fiscales emitida por el SAT (Vigente).	✓		
	Constancia de situación fiscal en materia de aportaciones patronales y entero de descuentos en términos de la resolución RCA-5789-01-17 del H. Consejo de Administración del INFONAVIT. (Vigente)	✓		

ANEXO 4

LISTA DE VERIFICACIÓN PARA REVISAR PROPOSICIONES

PROCEDIMIENTO NO. LA-012M7B997-E113-2022

Ciudad de México, a 15 de noviembre de 2022.

INSTITUTO DE SALUD PARA EL BIENESTAR
P R E S E N T E
Licitación Pública Internacional bajo cobertura de Tratados Electrónica No. LA-012M7B997-E113-2022

Nombre del licitante: Comercializadora Ucin, S.A.P.I de C.V.

Número	Documentos que deben presentar los licitantes	PRESENTÓ		
		SI	NO	N/A
Formato 1	Acreditación de la Personalidad Jurídica.	✓		
Formato 2	Propuesta Técnica (deberá incluir todos los requisitos solicitados en el ANEXO 1. Anexo técnico.	✓		
Formato 3	Propuesta Económica	✓		
Formato 11	Manifiesto de no revocación y vigencia de poder	✓		
Formato 12	Datos de contacto	✓		
Formato 13	Escrito referente a los Artículos 50 y 60 de la LAASSP	✓		
Formato 14	Declaración de Integridad	✓		
Formato 15-A	Manifiesto de Origen de los Bienes	✓		
Formato 15-B	Manifiesto de Origen de los Bienes		✓	
Formato 15-C	Manifiesto de Origen de los Bienes		✓	
Formato 16	Manifestación de estratificación de micro, pequeña o mediana empresa (MIPYMES)	✓		
Formato 17	Información reservada y/o confidencial			✓
Formato 18	Declaración de no colusión	✓		
Formato 19	Escrito de aceptación por el uso de medios electrónicos de comunicación	✓		
Formato 20	Manifiesto de no desempeñar empleo, cargo o comisión en el servicio público y vínculos con servidores públicos	✓		
Anexo 5	Modelo de convenio de participación Conjunta.	✓		
Anexo 6	Aviso de privacidad			✓
	Acuse de presentación de manifestación del Protocolo de actuación	✓		
	Opinión positiva de cumplimiento de obligaciones fiscales en materia de Seguridad Social (Vigente)		✓	
	Opinión positiva de cumplimiento de obligaciones fiscales emitida por el SAT (Vigente).	✓		
	Constancia de situación fiscal en materia de aportaciones patronales y entero de descuentos en términos de la resolución RCA-5789-01-17 del H. Consejo de Administración del INFONAVIT. (Vigente)		✓	

ANEXO 4

LISTA DE VERIFICACIÓN PARA REVISAR PROPOSICIONES

PROCEDIMIENTO NO. LA-012M7B997-E113-2022

Ciudad de México, a 15 de noviembre de 2022.

INSTITUTO DE SALUD PARA EL BIENESTAR
P R E S E N T E
Licitación Pública Internacional bajo cobertura de Tratados Electrónica No. LA-012M7B997-E113-2022

Nombre del licitante: Comercit, S.A. de C.V.

Número	Documentos que deben presentar los licitantes	PRESENTÓ		
		SI	NO	N/A
Formato 1	Acreditación de la Personalidad Jurídica.	✓		
Formato 2	Propuesta Técnica (deberá incluir todos los requisitos solicitados en el ANEXO 1. Anexo técnico.	✓		
Formato 3	Propuesta Económica	✓		
Formato 11	Manifiesto de no revocación y vigencia de poder	✓		
Formato 12	Datos de contacto	✓		
Formato 13	Escrito referente a los Artículos 50 y 60 de la LAASSP	✓		
Formato 14	Declaración de Integridad	✓		
Formato 15-A	Manifiesto de Origen de los Bienes	✓		
Formato 15-B	Manifiesto de Origen de los Bienes	✓		
Formato 15-C	Manifiesto de Origen de los Bienes		✓	
Formato 16	Manifestación de estratificación de micro, pequeña o mediana empresa (MIPYMES)	✓		
Formato 17	Información reservada y/o confidencial	✓		
Formato 18	Declaración de no colusión	✓		
Formato 19	Escrito de aceptación por el uso de medios electrónicos de comunicación	✓		
Formato 20	Manifiesto de no desempeñar empleo, cargo o comisión en el servicio público y vínculos con servidores públicos	✓		
Anexo 5	Modelo de convenio de participación Conjunta.			✓
Anexo 6	Aviso de privacidad	✓		
	Acuse de presentación de manifestación del Protocolo de actuación	✓		
	Opinión positiva de cumplimiento de obligaciones fiscales en materia de Seguridad Social (Vigente)	✓		
	Opinión positiva de cumplimiento de obligaciones fiscales emitida por el SAT (Vigente).	✓		
	Constancia de situación fiscal en materia de aportaciones patronales y entero de descuentos en términos de la resolución RCA-5789-01-17 del H. Consejo de Administración del INFONAVIT. (Vigente)	✓		

ANEXO 4

LISTA DE VERIFICACIÓN PARA REVISAR PROPOSICIONES

PROCEDIMIENTO NO. LA-012M7B997-E113-2022

Ciudad de México, a 15 de noviembre de 2022.

INSTITUTO DE SALUD PARA EL BIENESTAR
P R E S E N T E
Licitación Pública Internacional bajo cobertura de Tratados Electrónica No. LA-012M7B997-E113-2022

Nombre del licitante: Compañía Internacional de Distribuciones, S.A. de C.V.

Número	Documentos que deben presentar los licitantes	PRESENTÓ		
		SI	NO	N/A
Formato 1	Acreditación de la Personalidad Jurídica.	✓		
Formato 2	Propuesta Técnica (deberá incluir todos los requisitos solicitados en el ANEXO 1. Anexo técnico.	✓		
Formato 3	Propuesta Económica	✓		
Formato 11	Manifiesto de no revocación y vigencia de poder	✓		
Formato 12	Datos de contacto	✓		
Formato 13	Escrito referente a los Artículos 50 y 60 de la LAASSP	✓		
Formato 14	Declaración de Integridad	✓		
Formato 15-A	Manifiesto de Origen de los Bienes	✓		
Formato 15-B	Manifiesto de Origen de los Bienes	✓		
Formato 15-C	Manifiesto de Origen de los Bienes			✓
Formato 16	Manifestación de estratificación de micro, pequeña o mediana empresa (MIPYMES)	✓		
Formato 17	Información reservada y/o confidencial	✓		
Formato 18	Declaración de no colusión	✓		
Formato 19	Escrito de aceptación por el uso de medios electrónicos de comunicación	✓		
Formato 20	Manifiesto de no desempeñar empleo, cargo o comisión en el servicio público y vínculos con servidores públicos	✓		
Anexo 5	Modelo de convenio de participación Conjunta.			✓
Anexo 6	Aviso de privacidad	✓		
	Acuse de presentación de manifestación del Protocolo de actuación	✓		
	Opinión positiva de cumplimiento de obligaciones fiscales en materia de Seguridad Social (Vigente)	✓		
	Opinión positiva de cumplimiento de obligaciones fiscales emitida por el SAT (Vigente).	✓		
	Constancia de situación fiscal en materia de aportaciones patronales y entero de descuentos en términos de la resolución RCA-5789-01-17 del H. Consejo de Administración del INFONAVIT. (Vigente)	✓		

ANEXO 4

LISTA DE VERIFICACIÓN PARA REVISAR PROPOSICIONES

PROCEDIMIENTO NO. LA-012M7B997-E113-2022

Ciudad de México, a 15 de noviembre de 2022.

INSTITUTO DE SALUD PARA EL BIENESTAR
P R E S E N T E
Licitación Pública Internacional bajo cobertura de Tratados Electrónica No. LA-012M7B997-E113-2022

Nombre del licitante: Consumibles para la salud, S.A. de C.V.

Número	Documentos que deben presentar los licitantes	PRESENTÓ		
		SI	NO	N/A
Formato 1	Acreditación de la Personalidad Jurídica.	✓		
Formato 2	Propuesta Técnica (deberá incluir todos los requisitos solicitados en el ANEXO 1. Anexo técnico.	✓		
Formato 3	Propuesta Económica	✓		
Formato 11	Manifiesto de no revocación y vigencia de poder	✓		
Formato 12	Datos de contacto	✓		
Formato 13	Escrito referente a los Artículos 50 y 60 de la LAASSP	✓		
Formato 14	Declaración de Integridad	✓		
Formato 15-A	Manifiesto de Origen de los Bienes	✓		
Formato 15-B	Manifiesto de Origen de los Bienes	✓		
Formato 15-C	Manifiesto de Origen de los Bienes			✓
Formato 16	Manifestación de estratificación de micro, pequeña o mediana empresa (MIPYMES)	✓		
Formato 17	Información reservada y/o confidencial	✓		
Formato 18	Declaración de no colusión	✓		
Formato 19	Escrito de aceptación por el uso de medios electrónicos de comunicación	✓		
Formato 20	Manifiesto de no desempeñar empleo, cargo o comisión en el servicio público y vínculos con servidores públicos	✓		
Anexo 5	Modelo de convenio de participación Conjunta.			✓
Anexo 6	Aviso de privacidad	✓		
	Acuse de presentación de manifestación del Protocolo de actuación	✓		
	Opinión positiva de cumplimiento de obligaciones fiscales en materia de Seguridad Social (Vigente)	✓		
	Opinión positiva de cumplimiento de obligaciones fiscales emitida por el SAT (Vigente).	✓		
	Constancia de situación fiscal en materia de aportaciones patronales y entero de descuentos en términos de la resolución RCA-5789-01-17 del H. Consejo de Administración del INFONAVIT. (Vigente)	✓		

ANEXO 4

LISTA DE VERIFICACIÓN PARA REVISAR PROPOSICIONES

PROCEDIMIENTO NO. LA-012M7B997-E113-2022

Ciudad de México, a 15 de noviembre de 2022.

INSTITUTO DE SALUD PARA EL BIENESTAR
P R E S E N T E
Licitación Pública Internacional bajo cobertura de Tratados Electrónica No. LA-012M7B997-E113-2022

Nombre del licitante: Controladora Medika, S.A. de C.V.

Número	Documentos que deben presentar los licitantes	PRESENTÓ		
		SI	NO	N/A
Formato 1	Acreditación de la Personalidad Jurídica.	✓		
Formato 2	Propuesta Técnica (deberá incluir todos los requisitos solicitados en el ANEXO 1. Anexo técnico.	✓		
Formato 3	Propuesta Económica	✓		
Formato 11	Manifiesto de no revocación y vigencia de poder	✓		
Formato 12	Datos de contacto	✓		
Formato 13	Escrito referente a los Artículos 50 y 60 de la LAASSP	✓		
Formato 14	Declaración de Integridad	✓		
Formato 15-A	Manifiesto de Origen de los Bienes	✓		
Formato 15-B	Manifiesto de Origen de los Bienes	✓		
Formato 15-C	Manifiesto de Origen de los Bienes	✓		
Formato 16	Manifestación de estratificación de micro, pequeña o mediana empresa (MIPYMES)	✓		
Formato 17	Información reservada y/o confidencial	✓		
Formato 18	Declaración de no colusión	✓		
Formato 19	Escrito de aceptación por el uso de medios electrónicos de comunicación	✓		
Formato 20	Manifiesto de no desempeñar empleo, cargo o comisión en el servicio público y vínculos con servidores públicos	✓		
Anexo 5	Modelo de convenio de participación Conjunta.	✓		✓
Anexo 6	Aviso de privacidad	✓		
	Acuse de presentación de manifestación del Protocolo de actuación	✓		
	Opinión positiva de cumplimiento de obligaciones fiscales en materia de Seguridad Social (Vigente)	✓		
	Opinión positiva de cumplimiento de obligaciones fiscales emitida por el SAT (Vigente).	✓		
	Constancia de situación fiscal en materia de aportaciones patronales y entero de descuentos en términos de la resolución RCA-5789-01-17 del H. Consejo de Administración del INFONAVIT. (Vigente)	✓		

ANEXO 4

LISTA DE VERIFICACIÓN PARA REVISAR PROPOSICIONES

PROCEDIMIENTO NO. LA-012M7B997-E113-2022

Ciudad de México, a 15 de noviembre de 2022.

INSTITUTO DE SALUD PARA EL BIENESTAR
P R E S E N T E
Licitación Pública Internacional bajo cobertura de Tratados Electrónica No. LA-012M7B997-E113-2022

Nombre del licitante: Control Tecnico y Reprcoentaciones, S.A. de C.V.

Número	Documentos que deben presentar los licitantes	PRESENTÓ		
		SI	NO	N/A
Formato 1	Acreditación de la Personalidad Jurídica.	✓		
Formato 2	Propuesta Técnica (deberá incluir todos los requisitos solicitados en el ANEXO 1. Anexo técnico.	✓		
Formato 3	Propuesta Económica	✓		
Formato 11	Manifiesto de no revocación y vigencia de poder	✓		
Formato 12	Datos de contacto	✓		
Formato 13	Escrito referente a los Artículos 50 y 60 de la LAASSP	✓		
Formato 14	Declaración de Integridad	✓		
Formato 15-A	Manifiesto de Origen de los Bienes	✓		
Formato 15-B	Manifiesto de Origen de los Bienes			✓
Formato 15-C	Manifiesto de Origen de los Bienes			✓
Formato 16	Manifestación de estratificación de micro, pequeña o mediana empresa (MIPYMES)	✓		
Formato 17	Información reservada y/o confidencial			✓
Formato 18	Declaración de no colusión	✓		✓
Formato 19	Escrito de aceptación por el uso de medios electrónicos de comunicación	✓		
Formato 20	Manifiesto de no desempeñar empleo, cargo o comisión en el servicio público y vínculos con servidores públicos	✓		
Anexo 5	Modelo de convenio de participación Conjunta.			✓
Anexo 6	Aviso de privacidad	✓		
	Acuse de presentación de manifestación del Protocolo de actuación	✓		
	Opinión positiva de cumplimiento de obligaciones fiscales en materia de Seguridad Social (Vigente)	✓		
	Opinión positiva de cumplimiento de obligaciones fiscales emitida por el SAT (Vigente).	✓		
	Constancia de situación fiscal en materia de aportaciones patronales y entero de descuentos en términos de la resolución RCA-5789-01-17 del H. Consejo de Administración del INFONAVIT. (Vigente)	✓		

ANEXO 4

LISTA DE VERIFICACIÓN PARA REVISAR PROPOSICIONES

PROCEDIMIENTO NO. LA-012M7B997-E113-2022

Ciudad de México, a 15 de noviembre de 2022.

INSTITUTO DE SALUD PARA EL BIENESTAR
P R E S E N T E
Licitación Pública Internacional bajo cobertura de Tratados Electrónica No. LA-012M7B997-E113-2022

Nombre del licitante: Convermedic de Mexico, S.A. de C.V.

Número	Documentos que deben presentar los licitantes	PRESENTÓ		
		SI	NO	N/A
Formato 1	Acreditación de la Personalidad Jurídica.	✓		
Formato 2	Propuesta Técnica (deberá incluir todos los requisitos solicitados en el ANEXO 1. Anexo técnico.	✓		
Formato 3	Propuesta Económica	✓		
Formato 11	Manifiesto de no revocación y vigencia de poder	✓		
Formato 12	Datos de contacto	✓		
Formato 13	Escrito referente a los Artículos 50 y 60 de la LAASSP	✓		
Formato 14	Declaración de Integridad	✓		
Formato 15-A	Manifiesto de Origen de los Bienes	✓		
Formato 15-B	Manifiesto de Origen de los Bienes			✓
Formato 15-C	Manifiesto de Origen de los Bienes			✓
Formato 16	Manifestación de estratificación de micro, pequeña o mediana empresa (MIPYMES)	✓		
Formato 17	Información reservada y/o confidencial	✓		
Formato 18	Declaración de no colusión	✓		
Formato 19	Escrito de aceptación por el uso de medios electrónicos de comunicación	✓		
Formato 20	Manifiesto de no desempeñar empleo, cargo o comisión en el servicio público y vínculos con servidores públicos	✓		
Anexo 5	Modelo de convenio de participación Conjunta.			✓
Anexo 6	Aviso de privacidad	✓		
	Acuse de presentación de manifestación del Protocolo de actuación	✓		
	Opinión positiva de cumplimiento de obligaciones fiscales en materia de Seguridad Social (Vigente)	✓		
	Opinión positiva de cumplimiento de obligaciones fiscales emitida por el SAT (Vigente).	✓		
	Constancia de situación fiscal en materia de aportaciones patronales y entero de descuentos en términos de la resolución RCA-5789-01-17 del H. Consejo de Administración del INFONAVIT. (Vigente)	✓		

ANEXO 4

LISTA DE VERIFICACIÓN PARA REVISAR PROPOSICIONES

PROCEDIMIENTO NO. LA-012M7B997-E113-2022

Ciudad de México, a 15 de noviembre de 2022.

INSTITUTO DE SALUD PARA EL BIENESTAR
P R E S E N T E
Licitación Pública Internacional bajo cobertura de Tratados Electrónica No. LA-012M7B997-E113-2022

Nombre del licitante: Corporativo Clean & Wipe, S.A. de C.V.

Número	Documentos que deben presentar los licitantes	PRESENTÓ		
		SI	NO	N/A
Formato 1	Acreditación de la Personalidad Jurídica.	✓		
Formato 2	Propuesta Técnica (deberá incluir todos los requisitos solicitados en el ANEXO 1. Anexo técnico.	✓		
Formato 3	Propuesta Económica	✓		
Formato 11	Manifiesto de no revocación y vigencia de poder	✓		
Formato 12	Datos de contacto	✓		
Formato 13	Escrito referente a los Artículos 50 y 60 de la LAASSP	✓		
Formato 14	Declaración de Integridad	✓		
Formato 15-A	Manifiesto de Origen de los Bienes	✓		
Formato 15-B	Manifiesto de Origen de los Bienes	✓		
Formato 15-C	Manifiesto de Origen de los Bienes			✓
Formato 16	Manifestación de estratificación de micro, pequeña o mediana empresa (MIPYMES)	✓		
Formato 17	Información reservada y/o confidencial	✓		
Formato 18	Declaración de no colusión	✓		
Formato 19	Escrito de aceptación por el uso de medios electrónicos de comunicación	✓		
Formato 20	Manifiesto de no desempeñar empleo, cargo o comisión en el servicio público y vínculos con servidores públicos	✓		
Anexo 5	Modelo de convenio de participación Conjunta.	.		✓
Anexo 6	Aviso de privacidad	✓		
	Acuse de presentación de manifestación del Protocolo de actuación	✓		
	Opinión positiva de cumplimiento de obligaciones fiscales en materia de Seguridad Social (Vigente)	✓		
	Opinión positiva de cumplimiento de obligaciones fiscales emitida por el SAT (Vigente).	✓		
	Constancia de situación fiscal en materia de aportaciones patronales y entero de descuentos en términos de la resolución RCA-5789-01-17 del H. Consejo de Administración del INFONAVIT. (Vigente)	✓		

ANEXO 4

LISTA DE VERIFICACIÓN PARA REVISAR PROPOSICIONES

PROCEDIMIENTO NO. LA-012M7B997-E113-2022

Ciudad de México, a 15 de noviembre de 2022.

INSTITUTO DE SALUD PARA EL BIENESTAR
P R E S E N T E
Licitación Pública Internacional bajo cobertura de Tratados Electrónica No. LA-012M7B997-E113-2022

Nombre del licitante: Corporinter, S.A. de C.V.

Número	Documentos que deben presentar los licitantes	PRESENTÓ		
		SI	NO	N/A
Formato 1	Acreditación de la Personalidad Jurídica.	✓		
Formato 2	Propuesta Técnica (deberá incluir todos los requisitos solicitados en el ANEXO 1. Anexo técnico.	✓		
Formato 3	Propuesta Económica	✓		
Formato 11	Manifiesto de no revocación y vigencia de poder	✓		
Formato 12	Datos de contacto	✓		
Formato 13	Escrito referente a los Artículos 50 y 60 de la LAASSP	✓		
Formato 14	Declaración de Integridad	✓		
Formato 15-A	Manifiesto de Origen de los Bienes			✓
Formato 15-B	Manifiesto de Origen de los Bienes			✓
Formato 15-C	Manifiesto de Origen de los Bienes			✓
Formato 16	Manifestación de estratificación de micro, pequeña o mediana empresa (MIPYMES)	✓		
Formato 17	Información reservada y/o confidencial			✓
Formato 18	Declaración de no colusión	✓		
Formato 19	Escrito de aceptación por el uso de medios electrónicos de comunicación	✓		
Formato 20	Manifiesto de no desempeñar empleo, cargo o comisión en el servicio público y vínculos con servidores públicos	✓		
Anexo 5	Modelo de convenio de participación Conjunta.			✓
Anexo 6	Aviso de privacidad	✓		
	Acuse de presentación de manifestación del Protocolo de actuación	✓		
	Opinión positiva de cumplimiento de obligaciones fiscales en materia de Seguridad Social (Vigente)	✓		
	Opinión positiva de cumplimiento de obligaciones fiscales emitida por el SAT (Vigente).	✓		
	Constancia de situación fiscal en materia de aportaciones patronales y entero de descuentos en términos de la resolución RCA-5789-01-17 del H. Consejo de Administración del INFONAVIT. (Vigente)	✓		

ANEXO 4

LISTA DE VERIFICACIÓN PARA REVISAR PROPOSICIONES

PROCEDIMIENTO NO. LA-012M7B997-E113-2022

Ciudad de México, a 15 de noviembre de 2022.

INSTITUTO DE SALUD PARA EL BIENESTAR
P R E S E N T E
Licitación Pública Internacional bajo cobertura de Tratados Electrónica No. LA-012M7B997-E113-2022

Nombre del licitante: DCX Medic, S.A de C.V.

Número	Documentos que deben presentar los licitantes	PRESENTÓ		
		SI	NO	N/A
Formato 1	Acreditación de la Personalidad Jurídica.	✓		
Formato 2	Propuesta Técnica (deberá incluir todos los requisitos solicitados en el ANEXO 1. Anexo técnico.	✓		
Formato 3	Propuesta Económica	✓		
Formato 11	Manifiesto de no revocación y vigencia de poder	✓		
Formato 12	Datos de contacto	✓		
Formato 13	Escrito referente a los Artículos 50 y 60 de la LAASSP	✓		
Formato 14	Declaración de Integridad	✓		
Formato 15-A	Manifiesto de Origen de los Bienes	✓		
Formato 15-B	Manifiesto de Origen de los Bienes		✓	
Formato 15-C	Manifiesto de Origen de los Bienes		✓	
Formato 16	Manifestación de estratificación de micro, pequeña o mediana empresa (MIPYMES)	✓		
Formato 17	Información reservada y/o confidencial	✓		
Formato 18	Declaración de no colusión			
Formato 19	Escrito de aceptación por el uso de medios electrónicos de comunicación	✓		
Formato 20	Manifiesto de no desempeñar empleo, cargo o comisión en el servicio público y vínculos con servidores públicos	✓		
Anexo 5	Modelo de convenio de participación Conjunta			✓
Anexo 6	Aviso de privacidad	✓		
	Acuse de presentación de manifestación del Protocolo de actuación	✓		
	Opinión positiva de cumplimiento de obligaciones fiscales en materia de Seguridad Social (Vigente)		✓	
	Opinión positiva de cumplimiento de obligaciones fiscales emitida por el SAT (Vigente).	✓		
	Constancia de situación fiscal en materia de aportaciones patronales y entero de descuentos en términos de la resolución RCA-5789-01-17 del H. Consejo de Administración del INFONAVIT. (Vigente)		✓	

ANEXO 4

LISTA DE VERIFICACIÓN PARA REVISAR PROPOSICIONES

PROCEDIMIENTO NO. LA-012M7B997-E113-2022

Ciudad de México, a 15 de noviembre de 2022.

INSTITUTO DE SALUD PARA EL BIENESTAR
P R E S E N T E

Licitación Pública Internacional bajo cobertura de Tratados Electrónica No. LA-012M7B997-E113-2022

Nombre del licitante: Diprogyn, S.A de C.V.

Número	Documentos que deben presentar los licitantes	PRESENTÓ		
		SI	NO	N/A
Formato 1	Acreditación de la Personalidad Jurídica.	✓		
Formato 2	Propuesta Técnica (deberá incluir todos los requisitos solicitados en el ANEXO 1. Anexo técnico.	✓		
Formato 3	Propuesta Económica	✓		
Formato 11	Manifiesto de no revocación y vigencia de poder	✓		
Formato 12	Datos de contacto	✓		
Formato 13	Escrito referente a los Artículos 50 y 60 de la LAASSP	✓		
Formato 14	Declaración de Integridad	✓		
Formato 15-A	Manifiesto de Origen de los Bienes	✓		
Formato 15-B	Manifiesto de Origen de los Bienes		✓	
Formato 15-C	Manifiesto de Origen de los Bienes		✓	
Formato 16	Manifestación de estratificación de micro, pequeña o mediana empresa (MiPYMES)	✓		
Formato 17	Información reservada y/o confidencial	✓		
Formato 18	Declaración de no colusión	✓		
Formato 19	Escrito de aceptación por el uso de medios electrónicos de comunicación	✓		
Formato 20	Manifiesto de no desempeñar empleo, cargo o comisión en el servicio público y vínculos con servidores públicos	✓		
Anexo 5	Modelo de convenio de participación Conjunta.			✓
Anexo 6	Aviso de privacidad	✓		
	Acuse de presentación de manifestación del Protocolo de actuación	✓		
	Opinion positiva de cumplimiento de obligaciones fiscales en materia de Seguridad Social (Vigente)		✓	
	Opinión positiva de cumplimiento de obligaciones fiscales emitida por el SAT (Vigente).		✓	
	Constancia de situación fiscal en materia de aportaciones patronales y entero de descuentos en términos de la resolución RCA-5789-01-17 del H. Consejo de Administración del INFONAVIT. (Vigente)		✓	

ANEXO 4

LISTA DE VERIFICACIÓN PARA REVISAR PROPOSICIONES

PROCEDIMIENTO NO. LA-012M7B997-E113-2022

Ciudad de México, a 15 de noviembre de 2022.

INSTITUTO DE SALUD PARA EL BIENESTAR
P R E S E N T E
Licitación Pública Internacional bajo cobertura de Tratados Electrónica No. LA-012M7B997-E113-2022

Nombre del licitante: Distribuidora Internacional Ralmo, S.A. de C.V.

Número	Documentos que deben presentar los licitantes	PRESENTÓ		
		SI	NO	N/A
Formato 1	Acreditación de la Personalidad Jurídica.	✓		
Formato 2	Propuesta Técnica (deberá incluir todos los requisitos solicitados en el ANEXO 1. Anexo técnico.	✓		
Formato 3	Propuesta Económica	✓		
Formato 11	Manifiesto de no revocación y vigencia de poder	✓		
Formato 12	Datos de contacto	✓		
Formato 13	Escrito referente a los Artículos 50 y 60 de la LAASSP	✓		
Formato 14	Declaración de Integridad	✓		
Formato 15-A	Manifiesto de Origen de los Bienes			✓
Formato 15-B	Manifiesto de Origen de los Bienes			✓
Formato 15-C	Manifiesto de Origen de los Bienes	✓		
Formato 16	Manifestación de estratificación de micro, pequeña o mediana empresa (MIPYMES)	✓		
Formato 17	Información reservada y/o confidencial	✓		
Formato 18	Declaración de no colusión	✓		
Formato 19	Escrito de aceptación por el uso de medios electrónicos de comunicación	✓		
Formato 20	Manifiesto de no desempeñar empleo, cargo o comisión en el servicio público y vínculos con servidores públicos	✓		
Anexo 5	Modelo de convenio de participación Conjunta.			✓
Anexo 6	Aviso de privacidad	✓		✓
	Acuse de presentación de manifestación del Protocolo de actuación	✓		
	Opinión positiva de cumplimiento de obligaciones fiscales en materia de Seguridad Social (Vigente)	✓		
	Opinión positiva de cumplimiento de obligaciones fiscales emitida por el SAT (Vigente).	✓		
	Constancia de situación fiscal en materia de aportaciones patronales y entero de descuentos en términos de la resolución RCA-5789-01-17 del H. Consejo de Administración del INFONAVIT. (Vigente)	✓		

ANEXO 4

LISTA DE VERIFICACIÓN PARA REVISAR PROPOSICIONES

PROCEDIMIENTO NO. LA-012M7B997-E113-2022

Ciudad de México, a 15 de noviembre de 2022.

INSTITUTO DE SALUD PARA EL BIENESTAR
P R E S E N T E
Licitación Pública Internacional bajo cobertura de Tratados Electrónica No. LA-012M7B997-E113-2022

Nombre del licitante: Distribuidora MolyMed S.A de C.V.

Número	Documentos que deben presentar los licitantes	PRESENTÓ		
		SI	NO	N/A
Formato 1	Acreditación de la Personalidad Jurídica.	✓		
Formato 2	Propuesta Técnica (deberá incluir todos los requisitos solicitados en el ANEXO 1. Anexo técnico.	✓		
Formato 3	Propuesta Económica	✓		
Formato 11	Manifiesto de no revocación y vigencia de poder	✓		
Formato 12	Datos de contacto	✓		
Formato 13	Escrito referente a los Artículos 50 y 60 de la LAASSP	✓		
Formato 14	Declaración de Integridad	✓		
Formato 15-A	Manifiesto de Origen de los Bienes	✓		
Formato 15-B	Manifiesto de Origen de los Bienes			✓
Formato 15-C	Manifiesto de Origen de los Bienes			✓
Formato 16	Manifestación de estratificación de micro, pequeña o mediana empresa (MIPYMES)	✓		
Formato 17	Información reservada y/o confidencial	✓		
Formato 18	Declaración de no colusión	✓		
Formato 19	Escrito de aceptación por el uso de medios electrónicos de comunicación	✓		
Formato 20	Manifiesto de no desempeñar empleo, cargo o comisión en el servicio público y vínculos con servidores públicos	✓		
Anexo 5	Modelo de convenio de participación Conjunta.			✓
Anexo 6	Aviso de privacidad	✓		
	Acuse de presentación de manifestación del Protocolo de actuación		✓	
	Opinión positiva de cumplimiento de obligaciones fiscales en materia de Seguridad Social (Vigente)	✓		
	Opinión positiva de cumplimiento de obligaciones fiscales emitida por el SAT (Vigente).	✓		
	Constancia de situación fiscal en materia de aportaciones patronales y entero de descuentos en términos de la resolución RCA-5789-01-17 del H. Consejo de Administración del INFONAVIT. (Vigente)	✓		

ANEXO 4

LISTA DE VERIFICACIÓN PARA REVISAR PROPOSICIONES

PROCEDIMIENTO NO. LA-012M7B997-E113-2022

Ciudad de México, a 15 de noviembre de 2022.

INSTITUTO DE SALUD PARA EL BIENESTAR
P R E S E N T E
Licitación Pública Internacional bajo cobertura de Tratados Electrónica No. LA-012M7B997-E113-2022

Nombre del licitante: Distribuidor Medico Tecnomed, S.A. de C.V.

Número	Documentos que deben presentar los licitantes	PRESENTÓ		
		SI	NO	N/A
Formato 1	Acreditación de la Personalidad Jurídica.	✓		
Formato 2	Propuesta Técnica (deberá incluir todos los requisitos solicitados en el ANEXO 1. Anexo técnico.	✓		
Formato 3	Propuesta Económica	✓		
Formato 11	Manifiesto de no revocación y vigencia de poder	✓		
Formato 12	Datos de contacto	✓		
Formato 13	Escrito referente a los Artículos 50 y 60 de la LAASSP	✓		
Formato 14	Declaración de Integridad	✓		
Formato 15-A	Manifiesto de Origen de los Bienes	✓		
Formato 15-B	Manifiesto de Origen de los Bienes	✓		
Formato 15-C	Manifiesto de Origen de los Bienes		✓	
Formato 16	Manifestación de estratificación de micro, pequeña o mediana empresa (MIPYMES)	✓		
Formato 17	Información reservada y/o confidencial	✓		
Formato 18	Declaración de no colusión	✓		
Formato 19	Escrito de aceptación por el uso de medios electrónicos de comunicación	✓		
Formato 20	Manifiesto de no desempeñar empleo, cargo o comisión en el servicio público y vínculos con servidores públicos	✓		
Anexo 5	Modelo de convenio de participación Conjunta.			✓
Anexo 6	Aviso de privacidad	✓		
	Acuse de presentación de manifestación del Protocolo de actuación	✓		
	Opinión positiva de cumplimiento de obligaciones fiscales en materia de Seguridad Social (Vigente)	✓		
	Opinión positiva de cumplimiento de obligaciones fiscales emitida por el SAT (Vigente).	✓		
	Constancia de situación fiscal en materia de aportaciones patronales y entero de descuentos en términos de la resolución RCA-5789-01-17 del H. Consejo de Administración del INFONAVIT. (Vigente)	✓		

ANEXO 4

LISTA DE VERIFICACIÓN PARA REVISAR PROPOSICIONES

PROCEDIMIENTO NO. LA-012M7B997-E113-2022

Ciudad de México, a 15 de noviembre de 2022.

INSTITUTO DE SALUD PARA EL BIENESTAR
P R E S E N T E
Licitación Pública Internacional bajo cobertura de Tratados Electrónica No. LA-012M7B997-E113-2022

Nombre del licitante: DI Medica, S.A. de C.V.

Número	Documentos que deben presentar los licitantes	PRESENTÓ		
		SI	NO	N/A
Formato 1	Acreditación de la Personalidad Jurídica.	✓		
Formato 2	Propuesta Técnica (deberá incluir todos los requisitos solicitados en el ANEXO 1. Anexo técnico.	✓		
Formato 3	Propuesta Económica	✓		
Formato 11	Manifiesto de no revocación y vigencia de poder	✓		
Formato 12	Datos de contacto	✓		
Formato 13	Escrito referente a los Artículos 50 y 60 de la LAASSP	✓		
Formato 14	Declaración de Integridad	✓		
Formato 15-A	Manifiesto de Origen de los Bienes	✓		
Formato 15-B	Manifiesto de Origen de los Bienes			✓
Formato 15-C	Manifiesto de Origen de los Bienes			✓
Formato 16	Manifestación de estratificación de micro, pequeña o mediana empresa (MIPYMES)			✓
Formato 17	Información reservada y/o confidencial	✓		
Formato 18	Declaración de no colusión	✓		
Formato 19	Escrito de aceptación por el uso de medios electrónicos de comunicación	✓		
Formato 20	Manifiesto de no desempeñar empleo, cargo o comisión en el servicio público y vínculos con servidores públicos	✓		
Anexo 5	Modelo de convenio de participación Conjunta.			✓
Anexo 6	Aviso de privacidad	✓		
	Acuse de presentación de manifestación del Protocolo de actuación	✓		
	Opinión positiva de cumplimiento de obligaciones fiscales en materia de Seguridad Social (Vigente)	✓		
	Opinión positiva de cumplimiento de obligaciones fiscales emitida por el SAT (Vigente).	✓		
	Constancia de situación fiscal en materia de aportaciones patronales y entero de descuentos en términos de la resolución RCA-5789-01-17 del H. Consejo de Administración del INFONAVIT. (Vigente)	✓		

ANEXO 4

LISTA DE VERIFICACIÓN PARA REVISAR PROPOSICIONES

PROCEDIMIENTO NO. LA-012M7B997-E113-2022

Ciudad de México, a 15 de noviembre de 2022.

INSTITUTO DE SALUD PARA EL BIENESTAR
P R E S E N T E
Licitación Pública Internacional bajo cobertura de Tratados Electrónica No. LA-012M7B997-E113-2022

Nombre del licitante: Eco distribuidora medica, S.A. de C.V.

Número	Documentos que deben presentar los licitantes	PRESENTÓ		
		SI	NO	N/A
Formato 1	Acreditación de la Personalidad Jurídica.	✓		
Formato 2	Propuesta Técnica (deberá incluir todos los requisitos solicitados en el ANEXO 1. Anexo técnico.	✓		
Formato 3	Propuesta Económica	✓		
Formato 11	Manifiesto de no revocación y vigencia de poder	✓		
Formato 12	Datos de contacto	✓		
Formato 13	Escrito referente a los Artículos 50 y 60 de la LAASSP	✓		
Formato 14	Declaración de Integridad	✓		
Formato 15-A	Manifiesto de Origen de los Bienes	✓		
Formato 15-B	Manifiesto de Origen de los Bienes	✓		
Formato 15-C	Manifiesto de Origen de los Bienes			✓
Formato 16	Manifestación de estratificación de micro, pequeña o mediana empresa (MIPYMES)			✓
Formato 17	Información reservada y/o confidencial	✓		
Formato 18	Declaración de no colusión	✓		
Formato 19	Escrito de aceptación por el uso de medios electrónicos de comunicación	✓		
Formato 20	Manifiesto de no desempeñar empleo, cargo o comisión en el servicio público y vínculos con servidores públicos	✓		
Anexo 5	Modelo de convenio de participación Conjunta.			✓
Anexo 6	Aviso de privacidad	✓		
	Acuse de presentación de manifestación del Protocolo de actuación	✓		
	Opinión positiva de cumplimiento de obligaciones fiscales en materia de Seguridad Social (Vigente)	✓		
	Opinión positiva de cumplimiento de obligaciones fiscales emitida por el SAT (Vigente).	✓		
	Constancia de situación fiscal en materia de aportaciones patronales y entero de descuentos en términos de la resolución RCA-5789-01-17 del H. Consejo de Administración del INFONAVIT. (Vigente)	✓		

ANEXO 4

LISTA DE VERIFICACIÓN PARA REVISAR PROPOSICIONES

PROCEDIMIENTO NO. LA-012M7B997-E113-2022

Ciudad de México, a 15 de noviembre de 2022.

INSTITUTO DE SALUD PARA EL BIENESTAR
P R E S E N T E
Licitación Pública Internacional bajo cobertura de Tratados Electrónica No. LA-012M7B997-E113-2022

Nombre del licitante: Endomedica, S.A. de C.V.

Número	Documentos que deben presentar los licitantes	PRESENTÓ		
		SI	NO	N/A
Formato 1	Acreditación de la Personalidad Jurídica.	✓		
Formato 2	Propuesta Técnica (deberá incluir todos los requisitos solicitados en el ANEXO 1. Anexo técnico.	✓		
Formato 3	Propuesta Económica	✓		
Formato 11	Manifiesto de no revocación y vigencia de poder	✓		
Formato 12	Datos de contacto	✓		
Formato 13	Escrito referente a los Artículos 50 y 60 de la LAASSP	✓		
Formato 14	Declaración de Integridad	✓		
Formato 15-A	Manifiesto de Origen de los Bienes			✓
Formato 15-B	Manifiesto de Origen de los Bienes			✓
Formato 15-C	Manifiesto de Origen de los Bienes	✓		
Formato 16	Manifestación de estratificación de micro, pequeña o mediana empresa (MIPYMES)	✓		
Formato 17	Información reservada y/o confidencial	✓		
Formato 18	Declaración de no colusión	✓		
Formato 19	Escrito de aceptación por el uso de medios electrónicos de comunicación	✓		
Formato 20	Manifiesto de no desempeñar empleo, cargo o comisión en el servicio público y vínculos con servidores públicos	✓		
Anexo 5	Modelo de convenio de participación Conjunta.			✓
Anexo 6	Aviso de privacidad	✓		
	Acuse de presentación de manifestación del Protocolo de actuación	✓		
	Opinión positiva de cumplimiento de obligaciones fiscales en materia de Seguridad Social (Vigente)	✓		
	Opinión positiva de cumplimiento de obligaciones fiscales emitida por el SAT (Vigente).	✓		
	Constancia de situación fiscal en materia de aportaciones patronales y entero de descuentos en términos de la resolución RCA-5789-01-17 del H. Consejo de Administración del INFONAVIT. (Vigente)	✓		

ANEXO 4

LISTA DE VERIFICACIÓN PARA REVISAR PROPOSICIONES

PROCEDIMIENTO NO. LA-012M7B997-E113-2022

Ciudad de México, a 15 de noviembre de 2022.

INSTITUTO DE SALUD PARA EL BIENESTAR
P R E S E N T E
Licitación Pública Internacional bajo cobertura de Tratados Electrónica No. LA-012M7B997-E113-2022

Nombre del licitante: Ensayos y Tamizajes de Mexico, S.A. de C.V.

Número	Documentos que deben presentar los licitantes	PRESENTÓ		
		SI	NO	N/A
Formato 1	Acreditación de la Personalidad Jurídica.	✓		
Formato 2	Propuesta Técnica (deberá incluir todos los requisitos solicitados en el ANEXO 1. Anexo técnico.	✓		
Formato 3	Propuesta Económica	✓		
Formato 11	Manifiesto de no revocación y vigencia de poder	✓		
Formato 12	Datos de contacto	✓		
Formato 13	Escrito referente a los Artículos 50 y 60 de la LAASSP	✓		
Formato 14	Declaración de Integridad	✓		
Formato 15-A	Manifiesto de Origen de los Bienes	✓		
Formato 15-B	Manifiesto de Origen de los Bienes	✓		
Formato 15-C	Manifiesto de Origen de los Bienes	✓		
Formato 16	Manifestación de estratificación de micro, pequeña o mediana empresa (MIPYMES)			✓
Formato 17	Información reservada y/o confidencial	✓		
Formato 18	Declaración de no colusión	✓		
Formato 19	Escrito de aceptación por el uso de medios electrónicos de comunicación	✓		
Formato 20	Manifiesto de no desempeñar empleo, cargo o comisión en el servicio público y vínculos con servidores públicos	✓		
Anexo 5	Modelo de convenio de participación Conjunta.	✓		
Anexo 6	Aviso de privacidad	✓		
	Acuse de presentación de manifestación del Protocolo de actuación	✓		
	Opinión positiva de cumplimiento de obligaciones fiscales en materia de Seguridad Social (Vigente)	✓		
	Opinión positiva de cumplimiento de obligaciones fiscales emitida por el SAT (Vigente).	✓		
	Constancia de situación fiscal en materia de aportaciones patronales y entero de descuentos en términos de la resolución RCA-5789-01-17 del H. Consejo de Administración del INFONAVIT. (Vigente)	✓		

ANEXO 4

LISTA DE VERIFICACIÓN PARA REVISAR PROPOSICIONES

PROCEDIMIENTO NO. LA-012M7B997-E113-2022

Ciudad de México, a 15 de noviembre de 2022.

INSTITUTO DE SALUD PARA EL BIENESTAR
P R E S E N T E
Licitación Pública Internacional bajo cobertura de Tratados Electrónica No. LA-012M7B997-E113-2022

Nombre del licitante: Equihosp, S.A. de C.V.

Número	Documentos que deben presentar los licitantes	PRESENTÓ		
		SI	NO	N/A
Formato 1	Acreditación de la Personalidad Jurídica.	✓		
Formato 2	Propuesta Técnica (deberá incluir todos los requisitos solicitados en el ANEXO 1. Anexo técnico.	✓		
Formato 3	Propuesta Económica	✓		
Formato 11	Manifiesto de no revocación y vigencia de poder	✓		
Formato 12	Datos de contacto	✓		
Formato 13	Escrito referente a los Artículos 50 y 60 de la LAASSP	✓		
Formato 14	Declaración de Integridad	✓		
Formato 15-A	Manifiesto de Origen de los Bienes	✓		
Formato 15-B	Manifiesto de Origen de los Bienes	✓		
Formato 15-C	Manifiesto de Origen de los Bienes		✓	
Formato 16	Manifestación de estratificación de micro, pequeña o mediana empresa (MIPYMES)	✓		
Formato 17	Información reservada y/o confidencial	✓		
Formato 18	Declaración de no colusión	✓		
Formato 19	Escrito de aceptación por el uso de medios electrónicos de comunicación	✓		
Formato 20	Manifiesto de no desempeñar empleo, cargo o comisión en el servicio público y vínculos con servidores públicos	✓		
Anexo 5	Modelo de convenio de participación Conjunta.			✓
Anexo 6	Aviso de privacidad	✓		
	Acuse de presentación de manifestación del Protocolo de actuación	✓		
	Opinión positiva de cumplimiento de obligaciones fiscales en materia de Seguridad Social (Vigente)	✓		
	Opinión positiva de cumplimiento de obligaciones fiscales emitida por el SAT (Vigente).	✓		
	Constancia de situación fiscal en materia de aportaciones patronales y entero de descuentos en términos de la resolución RCA-5789-01-17 del H. Consejo de Administración del INFONAVIT. (Vigente)	✓		

ANEXO 4

LISTA DE VERIFICACIÓN PARA REVISAR PROPOSICIONES

PROCEDIMIENTO NO. LA-012M7B997-E113-2022

Ciudad de México, a 15 de noviembre de 2022.

INSTITUTO DE SALUD PARA EL BIENESTAR
P R E S E N T E
Licitación Pública Internacional bajo cobertura de Tratados Electrónica No. LA-012M7B997-E113-2022

Nombre del licitante: Equipos Medicos Vizcarra, S.A.

Número	Documentos que deben presentar los licitantes	PRESENTÓ		
		SI	NO	N/A
Formato 1	Acreditación de la Personalidad Jurídica.	✓		
Formato 2	Propuesta Técnica (deberá incluir todos los requisitos solicitados en el ANEXO 1. Anexo técnico.	✓		
Formato 3	Propuesta Económica	✓		
Formato 11	Manifiesto de no revocación y vigencia de poder	✓		
Formato 12	Datos de contacto	✓		
Formato 13	Escrito referente a los Artículos 50 y 60 de la LAASSP	✓		
Formato 14	Declaración de Integridad	✓		
Formato 15-A	Manifiesto de Origen de los Bienes	✓		
Formato 15-B	Manifiesto de Origen de los Bienes	✓		
Formato 15-C	Manifiesto de Origen de los Bienes			✓
Formato 16	Manifestación de estratificación de micro, pequeña o mediana empresa (MIPYMES)			✓
Formato 17	Información reservada y/o confidencial	✓		
Formato 18	Declaración de no colusión	✓		
Formato 19	Escrito de aceptación por el uso de medios electrónicos de comunicación	✓		
Formato 20	Manifiesto de no desempeñar empleo, cargo o comisión en el servicio público y vínculos con servidores públicos	✓		
Anexo 5	Modelo de convenio de participación Conjunta.			✓
Anexo 6	Aviso de privacidad	✓		
	Acuse de presentación de manifestación del Protocolo de actuación	✓		
	Opinión positiva de cumplimiento de obligaciones fiscales en materia de Seguridad Social (Vigente)	✓		
	Opinión positiva de cumplimiento de obligaciones fiscales emitida por el SAT (Vigente).	✓		
	Constancia de situación fiscal en materia de aportaciones patronales y entero de descuentos en términos de la resolución RCA-5789-01-17 del H. Consejo de Administración del INFONAVIT. (Vigente)	✓		

ANEXO 4

LISTA DE VERIFICACIÓN PARA REVISAR PROPOSICIONES

PROCEDIMIENTO NO. LA-012M7B997-E113-2022

Ciudad de México, a 15 de noviembre de 2022.

INSTITUTO DE SALUD PARA EL BIENESTAR
P R E S E N T E
Licitación Pública Internacional bajo cobertura de Tratados Electrónica No. LA-012M7B997-E113-2022

Nombre del licitante: Equiver, S.A. de C.V.

Número	Documentos que deben presentar los licitantes	PRESENTÓ		
		SI	NO	N/A
Formato 1	Acreditación de la Personalidad Jurídica.	✓		
Formato 2	Propuesta Técnica (deberá incluir todos los requisitos solicitados en el ANEXO 1. Anexo técnico.	✓		
Formato 3	Propuesta Económica	✓		
Formato 11	Manifiesto de no revocación y vigencia de poder	✓		
Formato 12	Datos de contacto	✓		
Formato 13	Escrito referente a los Artículos 50 y 60 de la LAASSP	✓		
Formato 14	Declaración de Integridad	✓		
Formato 15-A	Manifiesto de Origen de los Bienes	✓		
Formato 15-B	Manifiesto de Origen de los Bienes	✓		
Formato 15-C	Manifiesto de Origen de los Bienes			✓
Formato 16	Manifestación de estratificación de micro, pequeña o mediana empresa (MIPYMES)	✓		
Formato 17	Información reservada y/o confidencial	✓		
Formato 18	Declaración de no colusión	✓		
Formato 19	Escrito de aceptación por el uso de medios electrónicos de comunicación	✓		
Formato 20	Manifiesto de no desempeñar empleo, cargo o comisión en el servicio público y vínculos con servidores públicos	✓		
Anexo 5	Modelo de convenio de participación Conjunta.			✓
Anexo 6	Aviso de privacidad	✓		
	Acuse de presentación de manifestación del Protocolo de actuación	✓		
	Opinión positiva de cumplimiento de obligaciones fiscales en materia de Seguridad Social (Vigente)	✓		
	Opinión positiva de cumplimiento de obligaciones fiscales emitida por el SAT (Vigente).	✓		
	Constancia de situación fiscal en materia de aportaciones patronales y entero de descuentos en términos de la resolución RCA-5789-01-17 del H. Consejo de Administración del INFONAVIT. (Vigente)	✓		

ANEXO 4

LISTA DE VERIFICACIÓN PARA REVISAR PROPOSICIONES

PROCEDIMIENTO NO. LA-012M7B997-E113-2022

Ciudad de México, a 15 de noviembre de 2022.

INSTITUTO DE SALUD PARA EL BIENESTAR
P R E S E N T E
Licitación Pública Internacional bajo cobertura de Tratados Electrónica No. LA-012M7B997-E113-2022

Nombre del licitante: Especialistas en Aplicaciones y soporte tecnico mexico, S.A. de C.V.

Número	Documentos que deben presentar los licitantes	PRESENTÓ		
		SI	NO	N/A
Formato 1	Acreditación de la Personalidad Jurídica.	✓		
Formato 2	Propuesta Técnica (deberá incluir todos los requisitos solicitados en el ANEXO 1. Anexo técnico.	✓		
Formato 3	Propuesta Económica	✓		
Formato 11	Manifiesto de no revocación y vigencia de poder	✓		
Formato 12	Datos de contacto	✓		
Formato 13	Escrito referente a los Artículos 50 y 60 de la LAASSP	✓		
Formato 14	Declaración de Integridad	✓		
Formato 15-A	Manifiesto de Origen de los Bienes			✓
Formato 15-B	Manifiesto de Origen de los Bienes			✓
Formato 15-C	Manifiesto de Origen de los Bienes	✓		
Formato 16	Manifestación de estratificación de micro, pequeña o mediana empresa (MIPYMES)	✓		
Formato 17	Información reservada y/o confidencial	✓		
Formato 18	Declaración de no colusión	✓		
Formato 19	Escrito de aceptación por el uso de medios electrónicos de comunicación	✓		
Formato 20	Manifiesto de no desempeñar empleo, cargo o comisión en el servicio público y vínculos con servidores públicos	✓		
Anexo 5	Modelo de convenio de participación Conjunta.			✓
Anexo 6	Aviso de privacidad	✓		
	Acuse de presentación de manifestación del Protocolo de actuación	✓		
	Opinión positiva de cumplimiento de obligaciones fiscales en materia de Seguridad Social (Vigente)	✓		
	Opinión positiva de cumplimiento de obligaciones fiscales emitida por el SAT (Vigente).	✓		
	Constancia de situación fiscal en materia de aportaciones patronales y entero de descuentos en términos de la resolución RCA-5789-01-17 del H. Consejo de Administración del INFONAVIT. (Vigente)	✓		

ANEXO 4

LISTA DE VERIFICACIÓN PARA REVISAR PROPOSICIONES

PROCEDIMIENTO NO. LA-012M7B997-E113-2022

Ciudad de México, a 15 de noviembre de 2022.

INSTITUTO DE SALUD PARA EL BIENESTAR
P R E S E N T E
Licitación Pública Internacional bajo cobertura de Tratados Electrónica No. LA-012M7B997-E113-2022

Nombre del licitante: Especialistas en Esterilización y Envoce, S.A. de C.V

Número	Documentos que deben presentar los licitantes	PRESENTÓ		
		SI	NO	N/A
Formato 1	Acreditación de la Personalidad Jurídica.	✓		
Formato 2	Propuesta Técnica (deberá incluir todos los requisitos solicitados en el ANEXO 1. Anexo técnico.	✓		
Formato 3	Propuesta Económica	✓		
Formato 11	Manifiesto de no revocación y vigencia de poder	✓		
Formato 12	Datos de contacto	✓		
Formato 13	Escrito referente a los Artículos 50 y 60 de la LAASSP	✓		
Formato 14	Declaración de Integridad	✓		
Formato 15-A	Manifiesto de Origen de los Bienes	✓		
Formato 15-B	Manifiesto de Origen de los Bienes	✓		
Formato 15-C	Manifiesto de Origen de los Bienes			✓
Formato 16	Manifestación de estratificación de micro, pequeña o mediana empresa (MIPYMES)	✓		
Formato 17	Información reservada y/o confidencial	✓		
Formato 18	Declaración de no colusión	✓		
Formato 19	Escrito de aceptación por el uso de medios electrónicos de comunicación	✓		
Formato 20	Manifiesto de no desempeñar empleo, cargo o comisión en el servicio público y vínculos con servidores públicos	✓		
Anexo 5	Modelo de convenio de participación Conjunta.			✓
Anexo 6	Aviso de privacidad	✓		
	Acuse de presentación de manifestación del Protocolo de actuación	✓		
	Opinión positiva de cumplimiento de obligaciones fiscales en materia de Seguridad Social (Vigente)	✓		
	Opinión positiva de cumplimiento de obligaciones fiscales emitida por el SAT (Vigente).	✓		
	Constancia de situación fiscal en materia de aportaciones patronales y entero de descuentos en términos de la resolución RCA-5789-01-17 del H. Consejo de Administración del INFONAVIT. (Vigente)	✓		

ANEXO 4

LISTA DE VERIFICACIÓN PARA REVISAR PROPOSICIONES

PROCEDIMIENTO NO. LA-012M7B997-E113-2022

Ciudad de México, a 15 de noviembre de 2022.

INSTITUTO DE SALUD PARA EL BIENESTAR
P R E S E N T E
Licitación Pública Internacional bajo cobertura de Tratados Electrónica No. LA-012M7B997-E113-2022

Nombre del licitante: Esteripharma, S.A. de C.V.

Número	Documentos que deben presentar los licitantes	PRESENTÓ		
		SI	NO	N/A
Formato 1	Acreditación de la Personalidad Jurídica.	✓		
Formato 2	Propuesta Técnica (deberá incluir todos los requisitos solicitados en el ANEXO 1. Anexo técnico.	✓		
Formato 3	Propuesta Económica	✓		
Formato 11	Manifiesto de no revocación y vigencia de poder	✓		
Formato 12	Datos de contacto	✓		
Formato 13	Escrito referente a los Artículos 50 y 60 de la LAASSP	✓		
Formato 14	Declaración de Integridad	✓		
Formato 15-A	Manifiesto de Origen de los Bienes	✓		
Formato 15-B	Manifiesto de Origen de los Bienes			✓
Formato 15-C	Manifiesto de Origen de los Bienes			✓
Formato 16	Manifestación de estratificación de micro, pequeña o mediana empresa (MIPYMES)	✓		
Formato 17	Información reservada y/o confidencial	✓		
Formato 18	Declaración de no colusión	✓		
Formato 19	Escrito de aceptación por el uso de medios electrónicos de comunicación	✓		
Formato 20	Manifiesto de no desempeñar empleo, cargo o comisión en el servicio público y vínculos con servidores públicos	✓		
Anexo 5	Modelo de convenio de participación Conjunta.			✓
Anexo 6	Aviso de privacidad	✓		
	Acuse de presentación de manifestación del Protocolo de actuación	✓		
	Opinión positiva de cumplimiento de obligaciones fiscales en materia de Seguridad Social (Vigente)	✓		
	Opinión positiva de cumplimiento de obligaciones fiscales emitida por el SAT (Vigente).	✓		
	Constancia de situación fiscal en materia de aportaciones patronales y entero de descuentos en términos de la resolución RCA-5789-01-17 del H. Consejo de Administración del INFONAVIT. (Vigente)	✓		

ANEXO 4

LISTA DE VERIFICACIÓN PARA REVISAR PROPOSICIONES

PROCEDIMIENTO NO. LA-012M7B997-E113-2022

Ciudad de México, a 15 de noviembre de 2022.

INSTITUTO DE SALUD PARA EL BIENESTAR
P R E S E N T E
Licitación Pública Internacional bajo cobertura de Tratados Electrónica No. LA-012M7B997-E113-2022

Nombre del licitante: Farmacastell, S.A. de C.V.

Número	Documentos que deben presentar los licitantes	PRESENTÓ		
		SI	NO	N/A
Formato 1	Acreditación de la Personalidad Jurídica.	✓		
Formato 2	Propuesta Técnica (deberá incluir todos los requisitos solicitados en el ANEXO 1. Anexo técnico.	✓		
Formato 3	Propuesta Económica	✓		
Formato 11	Manifiesto de no revocación y vigencia de poder	✓		
Formato 12	Datos de contacto	✓		
Formato 13	Escrito referente a los Artículos 50 y 60 de la LAASSP	✓		
Formato 14	Declaración de Integridad	✓		
Formato 15-A	Manifiesto de Origen de los Bienes	✓		
Formato 15-B	Manifiesto de Origen de los Bienes	✓		
Formato 15-C	Manifiesto de Origen de los Bienes			✓
Formato 16	Manifestación de estratificación de micro, pequeña o mediana empresa (MIPYMES)			✓
Formato 17	Información reservada y/o confidencial	✓		
Formato 18	Declaración de no colusión	✓		
Formato 19	Escrito de aceptación por el uso de medios electrónicos de comunicación	✓		
Formato 20	Manifiesto de no desempeñar empleo, cargo o comisión en el servicio público y vínculos con servidores públicos	✓		
Anexo 5	Modelo de convenio de participación Conjunta.			✓
Anexo 6	Aviso de privacidad	✓		
	Acuse de presentación de manifestación del Protocolo de actuación	✓		
	Opinión positiva de cumplimiento de obligaciones fiscales en materia de Seguridad Social (Vigente)	✓		
	Opinión positiva de cumplimiento de obligaciones fiscales emitida por el SAT (Vigente).	✓		
	Constancia de situación fiscal en materia de aportaciones patronales y entero de descuentos en términos de la resolución RCA-5789-01-17 del H. Consejo de Administración del INFONAVIT. (Vigente)	✓		

ANEXO 4

LISTA DE VERIFICACIÓN PARA REVISAR PROPOSICIONES

PROCEDIMIENTO NO. LA-012M7B997-E113-2022

Ciudad de México, a 15 de noviembre de 2022.

INSTITUTO DE SALUD PARA EL BIENESTAR
P R E S E N T E
Licitación Pública Internacional bajo cobertura de Tratados Electrónica No. LA-012M7B997-E113-2022

Nombre del licitante: Farmaceuticos Maypo, S.A. de C.V.

Número	Documentos que deben presentar los licitantes	PRESENTÓ		
		SI	NO	N/A
Formato 1	Acreditación de la Personalidad Jurídica.	✓		
Formato 2	Propuesta Técnica (deberá incluir todos los requisitos solicitados en el ANEXO 1. Anexo técnico.	✓		
Formato 3	Propuesta Económica	✓		
Formato 11	Manifiesto de no revocación y vigencia de poder	✓		
Formato 12	Datos de contacto	✓		
Formato 13	Escrito referente a los Artículos 50 y 60 de la LAASSP	✓		
Formato 14	Declaración de Integridad	✓		
Formato 15-A	Manifiesto de Origen de los Bienes			✓
Formato 15-B	Manifiesto de Origen de los Bienes			✓
Formato 15-C	Manifiesto de Origen de los Bienes	✓		
Formato 16	Manifestación de estratificación de micro, pequeña o mediana empresa (MIPYMES)			✓
Formato 17	Información reservada y/o confidencial	✓		
Formato 18	Declaración de no colusión		✓	
Formato 19	Escrito de aceptación por el uso de medios electrónicos de comunicación	✓		
Formato 20	Manifiesto de no desempeñar empleo, cargo o comisión en el servicio público y vínculos con servidores públicos	✓		
Anexo 5	Modelo de convenio de participación Conjunta.			✓
Anexo 6	Aviso de privacidad	✓		
	Acuse de presentación de manifestación del Protocolo de actuación	✓		
	Opinión positiva de cumplimiento de obligaciones fiscales en materia de Seguridad Social (Vigente)	✓		
	Opinión positiva de cumplimiento de obligaciones fiscales emitida por el SAT (Vigente).	✓		
	Constancia de situación fiscal en materia de aportaciones patronales y entero de descuentos en términos de la resolución RCA-5789-01-17 del H. Consejo de Administración del INFONAVIT. (Vigente)	✓		

ANEXO 4

LISTA DE VERIFICACIÓN PARA REVISAR PROPOSICIONES

PROCEDIMIENTO NO. LA-012M7B997-E113-2022

Ciudad de México, a 15 de noviembre de 2022.

INSTITUTO DE SALUD PARA EL BIENESTAR
P R E S E N T E
Licitación Pública Internacional bajo cobertura de Tratados Electrónica No. LA-012M7B997-E113-2022

Nombre del licitante: Farmacia de Genericos, S.A. de C.V.

Número	Documentos que deben presentar los licitantes	PRESENTÓ		
		SI	NO	N/A
Formato 1	Acreditación de la Personalidad Jurídica.	✓		
Formato 2	Propuesta Técnica (deberá incluir todos los requisitos solicitados en el ANEXO 1. Anexo técnico.	✓		
Formato 3	Propuesta Económica	✓		
Formato 11	Manifiesto de no revocación y vigencia de poder	✓		
Formato 12	Datos de contacto	✓		
Formato 13	Escrito referente a los Artículos 50 y 60 de la LAASSP	✓		
Formato 14	Declaración de Integridad	✓		
Formato 15-A	Manifiesto de Origen de los Bienes	✓		
Formato 15-B	Manifiesto de Origen de los Bienes	✓		
Formato 15-C	Manifiesto de Origen de los Bienes	✓		
Formato 16	Manifestación de estratificación de micro, pequeña o mediana empresa (MIPYMES)	✓		
Formato 17	Información reservada y/o confidencial	✓		
Formato 18	Declaración de no colusión	✓		
Formato 19	Escrito de aceptación por el uso de medios electrónicos de comunicación	✓		
Formato 20	Manifiesto de no desempeñar empleo, cargo o comisión en el servicio público y vínculos con servidores públicos	✓		
Anexo 5	Modelo de convenio de participación Conjunta.			✓
Anexo 6	Aviso de privacidad	✓		
	Acuse de presentación de manifestación del Protocolo de actuación	✓		
	Opinión positiva de cumplimiento de obligaciones fiscales en materia de Seguridad Social (Vigente)	✓		
	Opinión positiva de cumplimiento de obligaciones fiscales emitida por el SAT (Vigente).	✓		
	Constancia de situación fiscal en materia de aportaciones patronales y entero de descuentos en términos de la resolución RCA-5789-01-17 del H. Consejo de Administración del INFONAVIT. (Vigente)	✓		

ANEXO 4

LISTA DE VERIFICACIÓN PARA REVISAR PROPOSICIONES

PROCEDIMIENTO NO. LA-012M7B997-E113-2022

Ciudad de México, a 15 de noviembre de 2022.

INSTITUTO DE SALUD PARA EL BIENESTAR
P R E S E N T E

Licitación Pública Internacional bajo cobertura de Tratados Electrónica No. LA-012M7B997-E113-2022

Nombre del licitante: Farmacos y Recursos Materiales Especializados, S.A. de C.V.

Número	Documentos que deben presentar los licitantes	PRESENTÓ		
		SI	NO	N/A
Formato 1	Acreditación de la Personalidad Jurídica.	✓		
Formato 2	Propuesta Técnica (deberá incluir todos los requisitos solicitados en el ANEXO 1. Anexo técnico.	✓		
Formato 3	Propuesta Económica	✓		
Formato 11	Manifiesto de no revocación y vigencia de poder	✓		
Formato 12	Datos de contacto	✓		
Formato 13	Escrito referente a los Artículos 50 y 60 de la LAASSP	✓		
Formato 14	Declaración de Integridad	✓		
Formato 15-A	Manifiesto de Origen de los Bienes	✓		
Formato 15-B	Manifiesto de Origen de los Bienes			✓
Formato 15-C	Manifiesto de Origen de los Bienes			✓
Formato 16	Manifestación de estratificación de micro, pequeña o mediana empresa (MIPYMES)	✓		
Formato 17	Información reservada y/o confidencial			✓
Formato 18	Declaración de no colusión	✓		
Formato 19	Escrito de aceptación por el uso de medios electrónicos de comunicación	✓		
Formato 20	Manifiesto de no desempeñar empleo, cargo o comisión en el servicio público y vínculos con servidores públicos	✓		
Anexo 5	Modelo de convenio de participación Conjunta.			✓
Anexo 6	Aviso de privacidad	✓		
	Acuse de presentación de manifestación del Protocolo de actuación	✓		
	Opinión positiva de cumplimiento de obligaciones fiscales en materia de Seguridad Social (Vigente)	✓		
	Opinión positiva de cumplimiento de obligaciones fiscales emitida por el SAT (Vigente).	✓		
	Constancia de situación fiscal en materia de aportaciones patronales y entero de descuentos en términos de la resolución RCA-5789-01-17 del H. Consejo de Administración del INFONAVIT. (Vigente)	✓		

ANEXO 4

LISTA DE VERIFICACIÓN PARA REVISAR PROPOSICIONES

PROCEDIMIENTO NO. LA-012M7B997-E113-2022

Ciudad de México, a 15 de noviembre de 2022.

INSTITUTO DE SALUD PARA EL BIENESTAR
P R E S E N T E
Licitación Pública Internacional bajo cobertura de Tratados Electrónica No. LA-012M7B997-E113-2022

Nombre del licitante: Farmalic. S.A. de C.V.

Número	Documentos que deben presentar los licitantes	PRESENTÓ		
		SI	NO	N/A
Formato 1	Acreditación de la Personalidad Jurídica.	✓		
Formato 2	Propuesta Técnica (deberá incluir todos los requisitos solicitados en el ANEXO 1. Anexo técnico.	✓		
Formato 3	Propuesta Económica	✓		
Formato 11	Manifiesto de no revocación y vigencia de poder	✓		
Formato 12	Datos de contacto	✓		
Formato 13	Escrito referente a los Artículos 50 y 60 de la LAASSP	✓		
Formato 14	Declaración de Integridad	✓		
Formato 15-A	Manifiesto de Origen de los Bienes	✓		
Formato 15-B	Manifiesto de Origen de los Bienes			✓
Formato 15-C	Manifiesto de Origen de los Bienes			✓
Formato 16	Manifestación de estratificación de micro, pequeña o mediana empresa (MIPYMES)	✓		
Formato 17	Información reservada y/o confidencial	✓		
Formato 18	Declaración de no colusión	✓		
Formato 19	Escrito de aceptación por el uso de medios electrónicos de comunicación	✓		
Formato 20	Manifiesto de no desempeñar empleo, cargo o comisión en el servicio público y vínculos con servidores públicos	✓		
Anexo 5	Modelo de convenio de participación Conjunta.			✓
Anexo 6	Aviso de privacidad	✓		
	Acuse de presentación de manifestación del Protocolo de actuación	✓		
	Opinión positiva de cumplimiento de obligaciones fiscales en materia de Seguridad Social (Vigente)	✓		
	Opinión positiva de cumplimiento de obligaciones fiscales emitida por el SAT (Vigente).	✓		
	Constancia de situación fiscal en materia de aportaciones patronales y entero de descuentos en términos de la resolución RCA-5789-01-17 del H. Consejo de Administración del INFONAVIT. (Vigente)	✓		

ANEXO 4

LISTA DE VERIFICACIÓN PARA REVISAR PROPOSICIONES

PROCEDIMIENTO NO. LA-012M7B997-E113-2022

Ciudad de México, a 15 de noviembre de 2022.

INSTITUTO DE SALUD PARA EL BIENESTAR
P R E S E N T E
Licitación Pública Internacional bajo cobertura de Tratados Electrónica No. LA-012M7B997-E113-2022

Nombre del licitante: Galia Textil, S.A. de C.V.

Número	Documentos que deben presentar los licitantes	PRESENTÓ		
		SI	NO	N/A
Formato 1	Acreditación de la Personalidad Jurídica.	✓		
Formato 2	Propuesta Técnica (deberá incluir todos los requisitos solicitados en el ANEXO 1. Anexo técnico.	✓		
Formato 3	Propuesta Económica	✓		
Formato 11	Manifiesto de no revocación y vigencia de poder	✓		
Formato 12	Datos de contacto	✓		
Formato 13	Escrito referente a los Artículos 50 y 60 de la LAASSP	✓		
Formato 14	Declaración de Integridad	✓		
Formato 15-A	Manifiesto de Origen de los Bienes	✓		
Formato 15-B	Manifiesto de Origen de los Bienes		✓	
Formato 15-C	Manifiesto de Origen de los Bienes		✓	
Formato 16	Manifestación de estratificación de micro, pequeña o mediana empresa (MIPYMES)	✓		
Formato 17	Información reservada y/o confidencial	✓		
Formato 18	Declaración de no colusión	✓		
Formato 19	Escrito de aceptación por el uso de medios electrónicos de comunicación	✓		
Formato 20	Manifiesto de no desempeñar empleo, cargo o comisión en el servicio público y vínculos con servidores públicos	✓		
Anexo 5	Modelo de convenio de participación Conjunta.			✓
Anexo 6	Aviso de privacidad	✓		
	Acuse de presentación de manifestación del Protocolo de actuación	✓		
	Opinión positiva de cumplimiento de obligaciones fiscales en materia de Seguridad Social (Vigente)	✓		
	Opinión positiva de cumplimiento de obligaciones fiscales emitida por el SAT (Vigente).	✓		
	Constancia de situación fiscal en materia de aportaciones patronales y entero de descuentos en términos de la resolución RCA-5789-01-17 del H. Consejo de Administración del INFONAVIT. (Vigente)	✓		

ANEXO 4

LISTA DE VERIFICACIÓN PARA REVISAR PROPOSICIONES

PROCEDIMIENTO NO. LA-012M7B997-E113-2022

Ciudad de México, a 15 de noviembre de 2022.

INSTITUTO DE SALUD PARA EL BIENESTAR
P R E S E N T E
Licitación Pública Internacional bajo cobertura de Tratados Electrónica No. LA-012M7B997-E113-2022

Nombre del licitante: Garken Medical, S.A. de C.V.

Número	Documentos que deben presentar los licitantes	PRESENTÓ		
		SI	NO	N/A
Formato 1	Acreditación de la Personalidad Jurídica.	✓		
Formato 2	Propuesta Técnica (deberá incluir todos los requisitos solicitados en el ANEXO 1. Anexo técnico.	✓		
Formato 3	Propuesta Económica	✓		
Formato 11	Manifiesto de no revocación y vigencia de poder	✓		
Formato 12	Datos de contacto	✓		
Formato 13	Escrito referente a los Artículos 50 y 60 de la LAASSP	✓		
Formato 14	Declaración de Integridad	✓		
Formato 15-A	Manifiesto de Origen de los Bienes	✓		
Formato 15-B	Manifiesto de Origen de los Bienes		✓	
Formato 15-C	Manifiesto de Origen de los Bienes		✓	
Formato 16	Manifestación de estratificación de micro, pequeña o mediana empresa (MIPYMES)	✓		
Formato 17	Información reservada y/o confidencial	✓		
Formato 18	Declaración de no colusión	✓		
Formato 19	Escrito de aceptación por el uso de medios electrónicos de comunicación	✓		
Formato 20	Manifiesto de no desempeñar empleo, cargo o comisión en el servicio público y vínculos con servidores públicos	✓		
Anexo 5	Modelo de convenio de participación Conjunta.			✓
Anexo 6	Aviso de privacidad	✓		
	Acuse de presentación de manifestación del Protocolo de actuación	✓		
	Opinión positiva de cumplimiento de obligaciones fiscales en materia de Seguridad Social (Vigente)	✓		
	Opinión positiva de cumplimiento de obligaciones fiscales emitida por el SAT (Vigente).	✓		
	Constancia de situación fiscal en materia de aportaciones patronales y entero de descuentos en términos de la resolución RCA-5789-01-17 del H. Consejo de Administración del INFONAVIT. (Vigente)	✓		

ANEXO 4

LISTA DE VERIFICACIÓN PARA REVISAR PROPOSICIONES

PROCEDIMIENTO NO. LA-012M7B997-E113-2022

Ciudad de México, a 15 de noviembre de 2022.

INSTITUTO DE SALUD PARA EL BIENESTAR
P R E S E N T E
Licitación Pública Internacional bajo cobertura de Tratados Electrónica No. LA-012M7B997-E113-2022

Nombre del licitante: Grupo Farmaceutico Totalfarma, S.A. C.V.

Número	Documentos que deben presentar los licitantes	PRESENTÓ		
		SI	NO	N/A
Formato 1	Acreditación de la Personalidad Jurídica.	✓		
Formato 2	Propuesta Técnica (deberá incluir todos los requisitos solicitados en el ANEXO 1. Anexo técnico.	✓		
Formato 3	Propuesta Económica	✓		
Formato 11	Manifiesto de no revocación y vigencia de poder	✓		
Formato 12	Datos de contacto	✓		
Formato 13	Escrito referente a los Artículos 50 y 60 de la LAASSP	✓		
Formato 14	Declaración de Integridad	✓		
Formato 15-A	Manifiesto de Origen de los Bienes	✓		
Formato 15-B	Manifiesto de Origen de los Bienes	✓		
Formato 15-C	Manifiesto de Origen de los Bienes			✓
Formato 16	Manifestación de estratificación de micro, pequeña o mediana empresa (MIPYMES)	✓		
Formato 17	Información reservada y/o confidencial	✓		
Formato 18	Declaración de no colusión	✓		
Formato 19	Escrito de aceptación por el uso de medios electrónicos de comunicación	✓		
Formato 20	Manifiesto de no desempeñar empleo, cargo o comisión en el servicio público y vínculos con servidores públicos	✓		
Anexo 5	Modelo de convenio de participación Conjunta.			✓
Anexo 6	Aviso de privacidad	✓		
	Acuse de presentación de manifestación del Protocolo de actuación	✓		
	Opinión positiva de cumplimiento de obligaciones fiscales en materia de Seguridad Social (Vigente)	✓		
	Opinión positiva de cumplimiento de obligaciones fiscales emitida por el SAT (Vigente).	✓		
	Constancia de situación fiscal en materia de aportaciones patronales y entero de descuentos en términos de la resolución RCA-5789-01-17 del H. Consejo de Administración del INFONAVIT. (Vigente)	✓		

ANEXO 4

LISTA DE VERIFICACIÓN PARA REVISAR PROPOSICIONES

PROCEDIMIENTO NO. LA-012M7B997-E113-2022

Ciudad de México, a 15 de noviembre de 2022.

INSTITUTO DE SALUD PARA EL BIENESTAR
P R E S E N T E
Licitación Pública Internacional bajo cobertura de Tratados Electrónica No. LA-012M7B997-E113-2022

Nombre del licitante: Grupo Industrial Poseidon, S.A. de C.V.

Número	Documentos que deben presentar los licitantes	PRESENTÓ		
		SI	NO	N/A
Formato 1	Acreditación de la Personalidad Jurídica.	✓		
Formato 2	Propuesta Técnica (deberá incluir todos los requisitos solicitados en el ANEXO 1. Anexo técnico.	✓		
Formato 3	Propuesta Económica	✓		
Formato 11	Manifiesto de no revocación y vigencia de poder	✓		
Formato 12	Datos de contacto	✓		
Formato 13	Escrito referente a los Artículos 50 y 60 de la LAASSP	✓		
Formato 14	Declaración de Integridad	✓		
Formato 15-A	Manifiesto de Origen de los Bienes	✓		
Formato 15-B	Manifiesto de Origen de los Bienes			✓
Formato 15-C	Manifiesto de Origen de los Bienes			✓
Formato 16	Manifestación de estratificación de micro, pequeña o mediana empresa (MIPYMES)			✓
Formato 17	Información reservada y/o confidencial	✓		
Formato 18	Declaración de no colusión	✓		
Formato 19	Escrito de aceptación por el uso de medios electrónicos de comunicación	✓		
Formato 20	Manifiesto de no desempeñar empleo, cargo o comisión en el servicio público y vínculos con servidores públicos	✓		
Anexo 5	Modelo de convenio de participación Conjunta.			✓
Anexo 6	Aviso de privacidad	✓		
	Acuse de presentación de manifestación del Protocolo de actuación	✓		
	Opinión positiva de cumplimiento de obligaciones fiscales en materia de Seguridad Social (Vigente)	✓		
	Opinión positiva de cumplimiento de obligaciones fiscales emitida por el SAT (Vigente).	✓		
	Constancia de situación fiscal en materia de aportaciones patronales y entero de descuentos en términos de la resolución RCA-5789-01-17 del H. Consejo de Administración del INFONAVIT. (Vigente)	✓		

ANEXO 4

LISTA DE VERIFICACIÓN PARA REVISAR PROPOSICIONES

PROCEDIMIENTO NO. LA-012M7B997-E113-2022

Ciudad de México, a 15 de noviembre de 2022.

INSTITUTO DE SALUD PARA EL BIENESTAR
P R E S E N T E
Licitación Pública Internacional bajo cobertura de Tratados Electrónica No. LA-012M7B997-E113-2022

Nombre del licitante: Grupo Medical Kalice, S.A. de C.V.

Número	Documentos que deben presentar los licitantes	PRESENTÓ		
		SI	NO	N/A
Formato 1	Acreditación de la Personalidad Jurídica.	✓		
Formato 2	Propuesta Técnica (deberá incluir todos los requisitos solicitados en el ANEXO 1. Anexo técnico.	✓		
Formato 3	Propuesta Económica	✓		
Formato 11	Manifiesto de no revocación y vigencia de poder	✓		
Formato 12	Datos de contacto	✓		
Formato 13	Escrito referente a los Artículos 50 y 60 de la LAASSP	✓		
Formato 14	Declaración de Integridad	✓		
Formato 15-A	Manifiesto de Origen de los Bienes	✓		
Formato 15-B	Manifiesto de Origen de los Bienes			✓
Formato 15-C	Manifiesto de Origen de los Bienes	✓		
Formato 16	Manifestación de estratificación de micro, pequeña o mediana empresa (MIPYMES)	✓		
Formato 17	Información reservada y/o confidencial			✓
Formato 18	Declaración de no colusión	✓		
Formato 19	Escrito de aceptación por el uso de medios electrónicos de comunicación	✓		
Formato 20	Manifiesto de no desempeñar empleo, cargo o comisión en el servicio público y vínculos con servidores públicos	✓		
Anexo 5	Modelo de convenio de participación Conjunta.			✓
Anexo 6	Aviso de privacidad	✓		
	Acuse de presentación de manifestación del Protocolo de actuación	✓		
	Opinión positiva de cumplimiento de obligaciones fiscales en materia de Seguridad Social (Vigente)		✓	
	Opinión positiva de cumplimiento de obligaciones fiscales emitida por el SAT (Vigente).	✓		
	Constancia de situación fiscal en materia de aportaciones patronales y entero de descuentos en términos de la resolución RCA-5789-01-17 del H. Consejo de Administración del INFONAVIT. (Vigente)	✓		

ANEXO 4

LISTA DE VERIFICACIÓN PARA REVISAR PROPOSICIONES

PROCEDIMIENTO NO. LA-012M7B997-E113-2022

Ciudad de México, a 15 de noviembre de 2022.

INSTITUTO DE SALUD PARA EL BIENESTAR
P R E S E N T E
Licitación Pública Internacional bajo cobertura de Tratados Electrónica No. LA-012M7B997-E113-2022

Nombre del licitante: Grupo Moravi, S.A. de C.V.

Número	Documentos que deben presentar los licitantes	PRESENTÓ		
		SI	NO	N/A
Formato 1	Acreditación de la Personalidad Jurídica.	✓		
Formato 2	Propuesta Técnica (deberá incluir todos los requisitos solicitados en el ANEXO 1. Anexo técnico.	✓		
Formato 3	Propuesta Económica	✓		
Formato 11	Manifiesto de no revocación y vigencia de poder	✓		
Formato 12	Datos de contacto	✓		
Formato 13	Escrito referente a los Artículos 50 y 60 de la LAASSP	✓		
Formato 14	Declaración de Integridad	✓		
Formato 15-A	Manifiesto de Origen de los Bienes			✓
Formato 15-B	Manifiesto de Origen de los Bienes			✓
Formato 15-C	Manifiesto de Origen de los Bienes	✓		
Formato 16	Manifestación de estratificación de micro, pequeña o mediana empresa (MIPYMES)	✓		
Formato 17	Información reservada y/o confidencial	✓		
Formato 18	Declaración de no colusión	✓		
Formato 19	Escrito de aceptación por el uso de medios electrónicos de comunicación	✓		
Formato 20	Manifiesto de no desempeñar empleo, cargo o comisión en el servicio público y vínculos con servidores públicos	✓		
Anexo 5	Modelo de convenio de participación Conjunta.			✓
Anexo 6	Aviso de privacidad	✓		
	Acuse de presentación de manifestación del Protocolo de actuación	✓		
	Opinión positiva de cumplimiento de obligaciones fiscales en materia de Seguridad Social (Vigente)	✓		
	Opinión positiva de cumplimiento de obligaciones fiscales emitida por el SAT (Vigente).	✓		
	Constancia de situación fiscal en materia de aportaciones patronales y entero de descuentos en términos de la resolución RCA-5789-01-17 del H. Consejo de Administración del INFONAVIT. (Vigente)	✓		

ANEXO 4

LISTA DE VERIFICACIÓN PARA REVISAR PROPOSICIONES

PROCEDIMIENTO NO. LA-012M7B997-E113-2022

Ciudad de México, a 15 de noviembre de 2022.

INSTITUTO DE SALUD PARA EL BIENESTAR
P R E S E N T E
Licitación Pública Internacional bajo cobertura de Tratados Electrónica No. LA-012M7B997-E113-2022

Nombre del licitante: Grupo Saesco S. de RL de C.V.

Número	Documentos que deben presentar los licitantes	PRESENTÓ		
		SI	NO	N/A
Formato 1	Acreditación de la Personalidad Jurídica.	✓		
Formato 2	Propuesta Técnica (deberá incluir todos los requisitos solicitados en el ANEXO 1. Anexo técnico.	✓		
Formato 3	Propuesta Económica	✓		
Formato 11	Manifiesto de no revocación y vigencia de poder	✓		
Formato 12	Datos de contacto	✓		
Formato 13	Escrito referente a los Artículos 50 y 60 de la LAASSP	✓		
Formato 14	Declaración de Integridad	✓		
Formato 15-A	Manifiesto de Origen de los Bienes		✓	
Formato 15-B	Manifiesto de Origen de los Bienes		✓	
Formato 15-C	Manifiesto de Origen de los Bienes	✓		
Formato 16	Manifestación de estratificación de micro, pequeña o mediana empresa (MIPYMES)	✓		
Formato 17	Información reservada y/o confidencial			✓
Formato 18	Declaración de no colusión			✓
Formato 19	Escrito de aceptación por el uso de medios electrónicos de comunicación	✓		
Formato 20	Manifiesto de no desempeñar empleo, cargo o comisión en el servicio público y vínculos con servidores públicos	✓		
Anexo 5	Modelo de convenio de participación Conjunta.			✓
Anexo 6	Aviso de privacidad	✓		
	Acuse de presentación de manifestación del Protocolo de actuación			✓
	Opinión positiva de cumplimiento de obligaciones fiscales en materia de Seguridad Social (Vigente)	✓		
	Opinión positiva de cumplimiento de obligaciones fiscales emitida por el SAT (Vigente).	✓		
	Constancia de situación fiscal en materia de aportaciones patronales y entero de descuentos en términos de la resolución RCA-5789-01-17 del H. Consejo de Administración del INFONAVIT. (Vigente)	✓		

ANEXO 4

LISTA DE VERIFICACIÓN PARA REVISAR PROPOSICIONES

PROCEDIMIENTO NO. LA-012M7B997-E113-2022

Ciudad de México, a 15 de noviembre de 2022.

INSTITUTO DE SALUD PARA EL BIENESTAR
P R E S E N T E
Licitación Pública Internacional bajo cobertura de Tratados Electrónica No. LA-012M7B997-E113-2022

Nombre del licitante: Grupo Valdes, S.A. de C.V.

Número	Documentos que deben presentar los licitantes	PRESENTÓ		
		SI	NO	N/A
Formato 1	Acreditación de la Personalidad Jurídica.	✓		
Formato 2	Propuesta Técnica (deberá incluir todos los requisitos solicitados en el ANEXO 1. Anexo técnico.	✓		
Formato 3	Propuesta Económica	✓		
Formato 11	Manifiesto de no revocación y vigencia de poder	✓		
Formato 12	Datos de contacto	✓		
Formato 13	Escrito referente a los Artículos 50 y 60 de la LAASSP	✓		
Formato 14	Declaración de Integridad	✓		
Formato 15-A	Manifiesto de Origen de los Bienes	✓		
Formato 15-B	Manifiesto de Origen de los Bienes	✓		
Formato 15-C	Manifiesto de Origen de los Bienes		✓	
Formato 16	Manifestación de estratificación de micro, pequeña o mediana empresa (MIPYMES)		✓	
Formato 17	Información reservada y/o confidencial	✓		
Formato 18	Declaración de no colusión	✓		
Formato 19	Escrito de aceptación por el uso de medios electrónicos de comunicación	✓		
Formato 20	Manifiesto de no desempeñar empleo, cargo o comisión en el servicio público y vínculos con servidores públicos	✓		
Anexo 5	Modelo de convenio de participación Conjunta.			✓
Anexo 6	Aviso de privacidad	✓		
	Acuse de presentación de manifestación del Protocolo de actuación		✓	
	Opinión positiva de cumplimiento de obligaciones fiscales en materia de Seguridad Social (Vigente)	✓		
	Opinión positiva de cumplimiento de obligaciones fiscales emitida por el SAT (Vigente).	✓		
	Constancia de situación fiscal en materia de aportaciones patronales y entero de descuentos en términos de la resolución RCA-5789-01-17 del H. Consejo de Administración del INFONAVIT. (Vigente)		✓	

ANEXO 4

LISTA DE VERIFICACIÓN PARA REVISAR PROPOSICIONES

PROCEDIMIENTO NO. LA-012M7B997-E113-2022

Ciudad de México, a 15 de noviembre de 2022.

INSTITUTO DE SALUD PARA EL BIENESTAR
P R E S E N T E
Licitación Pública Internacional bajo cobertura de Tratados Electrónica No. LA-012M7B997-E113-2022

Nombre del licitante: GTMK de Mexico, S.A. de C.V.

Número	Documentos que deben presentar los licitantes	PRESENTÓ		
		SI	NO	N/A
Formato 1	Acreditación de la Personalidad Jurídica.	✓		
Formato 2	Propuesta Técnica (deberá incluir todos los requisitos solicitados en el ANEXO 1. Anexo técnico.	✓		
Formato 3	Propuesta Económica	✓		
Formato 11	Manifiesto de no revocación y vigencia de poder	✓		
Formato 12	Datos de contacto	✓		
Formato 13	Escrito referente a los Artículos 50 y 60 de la LAASSP	✓		
Formato 14	Declaración de Integridad	✓		
Formato 15-A	Manifiesto de Origen de los Bienes		✓	
Formato 15-B	Manifiesto de Origen de los Bienes		✓	
Formato 15-C	Manifiesto de Origen de los Bienes	✓		
Formato 16	Manifestación de estratificación de micro, pequeña o mediana empresa (MIPYMES)	✓		
Formato 17	Información reservada y/o confidencial	✓		
Formato 18	Declaración de no colusión	✓		
Formato 19	Escrito de aceptación por el uso de medios electrónicos de comunicación	✓		
Formato 20	Manifiesto de no desempeñar empleo, cargo o comisión en el servicio público y vínculos con servidores públicos	✓		
Anexo 5	Modelo de convenio de participación Conjunta.			✓
Anexo 6	Aviso de privacidad	✓		
	Acuse de presentación de manifestación del Protocolo de actuación		✓	
	Opinión positiva de cumplimiento de obligaciones fiscales en materia de Seguridad Social (Vigente)	✓		
	Opinión positiva de cumplimiento de obligaciones fiscales emitida por el SAT (Vigente).	✓		
	Constancia de situación fiscal en materia de aportaciones patronales y entero de descuentos en términos de la resolución RCA-5789-01-17 del H. Consejo de Administración del INFONAVIT. (Vigente)	✓		

ANEXO 4

LISTA DE VERIFICACIÓN PARA REVISAR PROPOSICIONES

PROCEDIMIENTO NO. LA-012M7B997-E113-2022

Ciudad de México, a 15 de noviembre de 2022.

INSTITUTO DE SALUD PARA EL BIENESTAR
P R E S E N T E
Licitación Pública Internacional bajo cobertura de Tratados Electrónica No. LA-012M7B997-E113-2022

Nombre del licitante: HPM Representaciones, S. de R.L. de C.V.

Número	Documentos que deben presentar los licitantes	PRESENTÓ		
		SI	NO	N/A
Formato 1	Acreditación de la Personalidad Jurídica.	✓		
Formato 2	Propuesta Técnica (deberá incluir todos los requisitos solicitados en el ANEXO 1. Anexo técnico.	✓		
Formato 3	Propuesta Económica	✓		
Formato 11	Manifiesto de no revocación y vigencia de poder	✓		
Formato 12	Datos de contacto	✓		
Formato 13	Escrito referente a los Artículos 50 y 60 de la LAASSP	✓		
Formato 14	Declaración de Integridad	✓		
Formato 15-A	Manifiesto de Origen de los Bienes	✓		
Formato 15-B	Manifiesto de Origen de los Bienes			✓
Formato 15-C	Manifiesto de Origen de los Bienes			✓
Formato 16	Manifestación de estratificación de micro, pequeña o mediana empresa (MIPYMES)	✓		
Formato 17	Información reservada y/o confidencial	✓		
Formato 18	Declaración de no colusión	✓		
Formato 19	Escrito de aceptación por el uso de medios electrónicos de comunicación	✓		
Formato 20	Manifiesto de no desempeñar empleo, cargo o comisión en el servicio público y vínculos con servidores públicos	✓		
Anexo 5	Modelo de convenio de participación Conjunta.		✓	
Anexo 6	Aviso de privacidad	✓		
	Acuse de presentación de manifestación del Protocolo de actuación	✓		
	Opinión positiva de cumplimiento de obligaciones fiscales en materia de Seguridad Social (Vigente)	✓		
	Opinión positiva de cumplimiento de obligaciones fiscales emitida por el SAT (Vigente).	✓		
	Constancia de situación fiscal en materia de aportaciones patronales y entero de descuentos en términos de la resolución RCA-5789-01-17 del H. Consejo de Administración del INFONAVIT. (Vigente)	✓		

ANEXO 4

LISTA DE VERIFICACIÓN PARA REVISAR PROPOSICIONES

PROCEDIMIENTO NO. LA-012M7B997-E113-2022

Ciudad de México, a 15 de noviembre de 2022.

INSTITUTO DE SALUD PARA EL BIENESTAR
P R E S E N T E
Licitación Pública Internacional bajo cobertura de Tratados Electrónica No. LA-012M7B997-E113-2022

Nombre del licitante: Iaie de Occidente. S.A de C.V.

Número	Documentos que deben presentar los licitantes	PRESENTÓ		
		SI	NO	N/A
Formato 1	Acreditación de la Personalidad Jurídica.	✓		
Formato 2	Propuesta Técnica (deberá incluir todos los requisitos solicitados en el ANEXO 1. Anexo técnico.	✓		
Formato 3	Propuesta Económica	✓		
Formato 11	Manifiesto de no revocación y vigencia de poder	✓		
Formato 12	Datos de contacto	✓		
Formato 13	Escrito referente a los Artículos 50 y 60 de la LAASSP	✓		
Formato 14	Declaración de Integridad	✓		
Formato 15-A	Manifiesto de Origen de los Bienes	✓		
Formato 15-B	Manifiesto de Origen de los Bienes	✓		
Formato 15-C	Manifiesto de Origen de los Bienes		✓	
Formato 16	Manifestación de estratificación de micro, pequeña o mediana empresa (MIPYMES)	✓		
Formato 17	Información reservada y/o confidencial	✓		
Formato 18	Declaración de no colusión	✓		
Formato 19	Escrito de aceptación por el uso de medios electrónicos de comunicación	✓		
Formato 20	Manifiesto de no desempeñar empleo, cargo o comisión en el servicio público y vínculos con servidores públicos	✓		
Anexo 5	Modelo de convenio de participación Conjunta.			✓
Anexo 6	Aviso de privacidad	✓		
	Acuse de presentación de manifestación del Protocolo de actuación	✓		
	Opinión positiva de cumplimiento de obligaciones fiscales en materia de Seguridad Social (Vigente)	✓		
	Opinión positiva de cumplimiento de obligaciones fiscales emitida por el SAT (Vigente).	✓		
	Constancia de situación fiscal en materia de aportaciones patronales y entero de descuentos en términos de la resolución RCA-5789-01-17 del H. Consejo de Administración del INFONAVIT. (Vigente)	✓		

ANEXO 4

LISTA DE VERIFICACIÓN PARA REVISAR PROPOSICIONES

PROCEDIMIENTO NO. LA-012M7B997-E113-2022

Ciudad de México, a 15 de noviembre de 2022.

INSTITUTO DE SALUD PARA EL BIENESTAR
P R E S E N T E
Licitación Pública Internacional bajo cobertura de Tratados Electrónica No. LA-012M7B997-E113-2022

Nombre del licitante: Imedic, S.A de C.V

Número	Documentos que deben presentar los licitantes	PRESENTÓ		
		SI	NO	N/A
Formato 1	Acreditación de la Personalidad Jurídica.	✓		
Formato 2	Propuesta Técnica (deberá incluir todos los requisitos solicitados en el ANEXO 1. Anexo técnico.	✓		
Formato 3	Propuesta Económica	✓		
Formato 11	Manifiesto de no revocación y vigencia de poder	✓		
Formato 12	Datos de contacto	✓		
Formato 13	Escrito referente a los Artículos 50 y 60 de la LAASSP	✓		
Formato 14	Declaración de Integridad	✓		
Formato 15-A	Manifiesto de Origen de los Bienes	✓		
Formato 15-B	Manifiesto de Origen de los Bienes		✓	
Formato 15-C	Manifiesto de Origen de los Bienes		✓	
Formato 16	Manifestación de estratificación de micro, pequeña o mediana empresa (MIPYMES)	✓		
Formato 17	Información reservada y/o confidencial	✓		
Formato 18	Declaración de no colusión	✓		
Formato 19	Escrito de aceptación por el uso de medios electrónicos de comunicación	✓		
Formato 20	Manifiesto de no desempeñar empleo, cargo o comisión en el servicio público y vínculos con servidores públicos	✓		
Anexo 5	Modelo de convenio de participación Conjunta.			✓
Anexo 6	Aviso de privacidad	✓		
	Acuse de presentación de manifestación del Protocolo de actuación	✓		
	Opinión positiva de cumplimiento de obligaciones fiscales en materia de Seguridad Social (Vigente)	✓		
	Opinión positiva de cumplimiento de obligaciones fiscales emitida por el SAT (Vigente).	✓		
	Constancia de situación fiscal en materia de aportaciones patronales y entero de descuentos en términos de la resolución RCA-5789-01-17 del H. Consejo de Administración del INFONAVIT. (Vigente)	✓		

ANEXO 4

LISTA DE VERIFICACIÓN PARA REVISAR PROPOSICIONES

PROCEDIMIENTO NO. LA-012M7B997-E113-2022

Ciudad de México, a 15 de noviembre de 2022.

INSTITUTO DE SALUD PARA EL BIENESTAR
P R E S E N T E
Licitación Pública Internacional bajo cobertura de Tratados Electrónica No. LA-012M7B997-E113-2022

Nombre del licitante: Industrias Danjur, S.A. de C.V.

Número	Documentos que deben presentar los licitantes	PRESENTÓ		
		SI	NO	N/A
Formato 1	Acreditación de la Personalidad Jurídica.	✓		
Formato 2	Propuesta Técnica (deberá incluir todos los requisitos solicitados en el ANEXO 1. Anexo técnico.	✓		
Formato 3	Propuesta Económica	✓		
Formato 11	Manifiesto de no revocación y vigencia de poder	✓		
Formato 12	Datos de contacto	✓		
Formato 13	Escrito referente a los Artículos 50 y 60 de la LAASSP	✓		
Formato 14	Declaración de Integridad	✓		
Formato 15-A	Manifiesto de Origen de los Bienes	✓		
Formato 15-B	Manifiesto de Origen de los Bienes			✓
Formato 15-C	Manifiesto de Origen de los Bienes			✓
Formato 16	Manifestación de estratificación de micro, pequeña o mediana empresa (MIPYMES)	✓		
Formato 17	Información reservada y/o confidencial			✓
Formato 18	Declaración de no colusión	✓		
Formato 19	Escrito de aceptación por el uso de medios electrónicos de comunicación	✓		
Formato 20	Manifiesto de no desempeñar empleo, cargo o comisión en el servicio público y vínculos con servidores públicos	✓		
Anexo 5	Modelo de convenio de participación Conjunta.			✓
Anexo 6	Aviso de privacidad	✓		
	Acuse de presentación de manifestación del Protocolo de actuación	✓		
	Opinión positiva de cumplimiento de obligaciones fiscales en materia de Seguridad Social (Vigente)	✓		
	Opinión positiva de cumplimiento de obligaciones fiscales emitida por el SAT (Vigente).	✓		
	Constancia de situación fiscal en materia de aportaciones patronales y entero de descuentos en términos de la resolución RCA-5789-01-17 del H. Consejo de Administración del INFONAVIT. (Vigente)	✓		

ANEXO 4

LISTA DE VERIFICACIÓN PARA REVISAR PROPOSICIONES

PROCEDIMIENTO NO. LA-012M7B997-E113-2022

Ciudad de México, a 15 de noviembre de 2022.

INSTITUTO DE SALUD PARA EL BIENESTAR
P R E S E N T E
Licitación Pública Internacional bajo cobertura de Tratados Electrónica No. LA-012M7B997-E113-2022

Nombre del licitante: Industrias Naji, S.A. de C.V.

Número	Documentos que deben presentar los licitantes	PRESENTÓ		
		SI	NO	N/A
Formato 1	Acreditación de la Personalidad Jurídica.	✓		
Formato 2	Propuesta Técnica (deberá incluir todos los requisitos solicitados en el ANEXO 1. Anexo técnico.	✓		
Formato 3	Propuesta Económica	✓		
Formato 11	Manifiesto de no revocación y vigencia de poder	✓		
Formato 12	Datos de contacto	✓		
Formato 13	Escrito referente a los Artículos 50 y 60 de la LAASSP	✓		
Formato 14	Declaración de Integridad	✓		
Formato 15-A	Manifiesto de Origen de los Bienes	✓		
Formato 15-B	Manifiesto de Origen de los Bienes			✓
Formato 15-C	Manifiesto de Origen de los Bienes			✓
Formato 16	Manifestación de estratificación de micro, pequeña o mediana empresa (MIPYMES)	✓		
Formato 17	Información reservada y/o confidencial	✓		
Formato 18	Declaración de no colusión	✓		
Formato 19	Escrito de aceptación por el uso de medios electrónicos de comunicación	✓		
Formato 20	Manifiesto de no desempeñar empleo, cargo o comisión en el servicio público y vínculos con servidores públicos	✓		
Anexo 5	Modelo de convenio de participación Conjunta.			✓
Anexo 6	Aviso de privacidad	✓		
	Acuse de presentación de manifestación del Protocolo de actuación	✓		
	Opinión positiva de cumplimiento de obligaciones fiscales en materia de Seguridad Social (Vigente)	✓		
	Opinión positiva de cumplimiento de obligaciones fiscales emitida por el SAT (Vigente).	✓		
	Constancia de situación fiscal en materia de aportaciones patronales y entero de descuentos en términos de la resolución RCA-5789-01-17 del H. Consejo de Administración del INFONAVIT. (Vigente)	✓		

ANEXO 4

LISTA DE VERIFICACIÓN PARA REVISAR PROPOSICIONES

PROCEDIMIENTO NO. LA-012M7B997-E113-2022

Ciudad de México, a 15 de noviembre de 2022.

INSTITUTO DE SALUD PARA EL BIENESTAR
P R E S E N T E
Licitación Pública Internacional bajo cobertura de Tratados Electrónica No. LA-012M7B997-E113-2022

Nombre del licitante: Industrias TUK, S.A. de C.V.

Número	Documentos que deben presentar los licitantes	PRESENTÓ		
		SI	NO	N/A
Formato 1	Acreditación de la Personalidad Jurídica.	✓		
Formato 2	Propuesta Técnica (deberá incluir todos los requisitos solicitados en el ANEXO 1. Anexo técnico.	✓		
Formato 3	Propuesta Económica	✓		
Formato 11	Manifiesto de no revocación y vigencia de poder	✓		
Formato 12	Datos de contacto	✓		
Formato 13	Escrito referente a los Artículos 50 y 60 de la LAASSP	✓		
Formato 14	Declaración de Integridad	✓		
Formato 15-A	Manifiesto de Origen de los Bienes	✓		
Formato 15-B	Manifiesto de Origen de los Bienes		✓	
Formato 15-C	Manifiesto de Origen de los Bienes		✓	
Formato 16	Manifestación de estratificación de micro, pequeña o mediana empresa (MIPYMES)			✓
Formato 17	Información reservada y/o confidencial	✓		
Formato 18	Declaración de no colusión	✓		
Formato 19	Escrito de aceptación por el uso de medios electrónicos de comunicación	✓		
Formato 20	Manifiesto de no desempeñar empleo, cargo o comisión en el servicio público y vínculos con servidores públicos	✓		
Anexo 5	Modelo de convenio de participación Conjunta.			✓
Anexo 6	Aviso de privacidad	✓		
	Acuse de presentación de manifestación del Protocolo de actuación	✓		
	Opinión positiva de cumplimiento de obligaciones fiscales en materia de Seguridad Social (Vigente)	✓		
	Opinión positiva de cumplimiento de obligaciones fiscales emitida por el SAT (Vigente).	✓		
	Constancia de situación fiscal en materia de aportaciones patronales y entero de descuentos en términos de la resolución RCA-5789-01-17 del H. Consejo de Administración del INFONAVIT. (Vigente)	✓		

ANEXO 4

LISTA DE VERIFICACIÓN PARA REVISAR PROPOSICIONES

PROCEDIMIENTO NO. LA-012M7B997-E113-2022

Ciudad de México, a 15 de noviembre de 2022.

INSTITUTO DE SALUD PARA EL BIENESTAR
P R E S E N T E
Licitación Pública Internacional bajo cobertura de Tratados Electrónica No. LA-012M7B997-E113-2022

Nombre del licitante: Instrumentos Medicos Internacionales, S.A. de C.V.

Número	Documentos que deben presentar los licitantes	PRESENTÓ		
		SI	NO	N/A
Formato 1	Acreditación de la Personalidad Jurídica.	✓		
Formato 2	Propuesta Técnica (deberá incluir todos los requisitos solicitados en el ANEXO 1. Anexo técnico.	✓		
Formato 3	Propuesta Económica	✓		
Formato 11	Manifiesto de no revocación y vigencia de poder	✓		
Formato 12	Datos de contacto	✓		
Formato 13	Escrito referente a los Artículos 50 y 60 de la LAASSP	✓		
Formato 14	Declaración de Integridad	✓		
Formato 15-A	Manifiesto de Origen de los Bienes			✓
Formato 15-B	Manifiesto de Origen de los Bienes			✓
Formato 15-C	Manifiesto de Origen de los Bienes	✓		
Formato 16	Manifestación de estratificación de micro, pequeña o mediana empresa (MIPYMES)	✓		
Formato 17	Información reservada y/o confidencial	✓		
Formato 18	Declaración de no colusión	✓		
Formato 19	Escrito de aceptación por el uso de medios electrónicos de comunicación	✓		
Formato 20	Manifiesto de no desempeñar empleo, cargo o comisión en el servicio público y vínculos con servidores públicos	✓		
Anexo 5	Modelo de convenio de participación Conjunta.			✓
Anexo 6	Aviso de privacidad	✓		
	Acuse de presentación de manifestación del Protocolo de actuación	✓		
	Opinión positiva de cumplimiento de obligaciones fiscales en materia de Seguridad Social (Vigente)	✓		
	Opinión positiva de cumplimiento de obligaciones fiscales emitida por el SAT (Vigente).	✓		
	Constancia de situación fiscal en materia de aportaciones patronales y entero de descuentos en términos de la resolución RCA-5789-01-17 del H. Consejo de Administración del INFONAVIT. (Vigente)	✓		

ANEXO 4

LISTA DE VERIFICACIÓN PARA REVISAR PROPOSICIONES

PROCEDIMIENTO NO. LA-012M7B997-E113-2022

Ciudad de México, a 15 de noviembre de 2022.

INSTITUTO DE SALUD PARA EL BIENESTAR
P R E S E N T E
Licitación Pública Internacional bajo cobertura de Tratados Electrónica No. LA-012M7B997-E113-2022

Nombre del licitante: Instrumentos y Accesorios Automatizados. S.A de C.V.

Número	Documentos que deben presentar los licitantes	PRESENTÓ		
		SI	NO	N/A
Formato 1	Acreditación de la Personalidad Jurídica.	✓		
Formato 2	Propuesta Técnica (deberá incluir todos los requisitos solicitados en el ANEXO 1. Anexo técnico.	✓		
Formato 3	Propuesta Económica	✓		
Formato 11	Manifiesto de no revocación y vigencia de poder	✓		
Formato 12	Datos de contacto	✓		
Formato 13	Escrito referente a los Artículos 50 y 60 de la LAASSP	✓		
Formato 14	Declaración de Integridad	✓		
Formato 15-A	Manifiesto de Origen de los Bienes			✓
Formato 15-B	Manifiesto de Origen de los Bienes			✓
Formato 15-C	Manifiesto de Origen de los Bienes	✓		
Formato 16	Manifestación de estratificación de micro, pequeña o mediana empresa (MIPYMES)	✓		
Formato 17	Información reservada y/o confidencial	✓		
Formato 18	Declaración de no colusión	✓		
Formato 19	Escrito de aceptación por el uso de medios electrónicos de comunicación	✓		
Formato 20	Manifiesto de no desempeñar empleo, cargo o comisión en el servicio público y vínculos con servidores públicos	✓		
Anexo 5	Modelo de convenio de participación Conjunta.			✓
Anexo 6	Aviso de privacidad	✓		
	Acuse de presentación de manifestación del Protocolo de actuación	✓		
	Opinión positiva de cumplimiento de obligaciones fiscales en materia de Seguridad Social (Vigente)	✓		
	Opinión positiva de cumplimiento de obligaciones fiscales emitida por el SAT (Vigente).	✓		
	Constancia de situación fiscal en materia de aportaciones patronales y entero de descuentos en términos de la resolución RCA-5789-01-17 del H. Consejo de Administración del INFONAVIT. (Vigente)	✓		

ANEXO 4

LISTA DE VERIFICACIÓN PARA REVISAR PROPOSICIONES

PROCEDIMIENTO NO. LA-012M7B997-E113-2022

Ciudad de México, a 15 de noviembre de 2022.

INSTITUTO DE SALUD PARA EL BIENESTAR
P R E S E N T E
Licitación Pública Internacional bajo cobertura de Tratados Electrónica No. LA-012M7B997-E113-2022

Nombre del licitante: Integracion e Innovaciones Medicas, S.A de C.V.

Número	Documentos que deben presentar los licitantes	PRESENTÓ		
		SI	NO	N/A
Formato 1	Acreditación de la Personalidad Jurídica.	✓		
Formato 2	Propuesta Técnica (deberá incluir todos los requisitos solicitados en el ANEXO 1. Anexo técnico.	✓		
Formato 3	Propuesta Económica	✓		
Formato 11	Manifiesto de no revocación y vigencia de poder	✓		
Formato 12	Datos de contacto	✓		
Formato 13	Escrito referente a los Artículos 50 y 60 de la LAASSP	✓		
Formato 14	Declaración de Integridad	✓		
Formato 15-A	Manifiesto de Origen de los Bienes			✓
Formato 15-B	Manifiesto de Origen de los Bienes			✓
Formato 15-C	Manifiesto de Origen de los Bienes	✓		
Formato 16	Manifestación de estratificación de micro, pequeña o mediana empresa (MIPYMES)	✓		
Formato 17	Información reservada y/o confidencial	✓		
Formato 18	Declaración de no colusión	✓		
Formato 19	Escrito de aceptación por el uso de medios electrónicos de comunicación	✓		
Formato 20	Manifiesto de no desempeñar empleo, cargo o comisión en el servicio público y vínculos con servidores públicos	✓		
Anexo 5	Modelo de convenio de participación Conjunta.			✓
Anexo 6	Aviso de privacidad	✓		
	Acuse de presentación de manifestación del Protocolo de actuación	✓		
	Opinión positiva de cumplimiento de obligaciones fiscales en materia de Seguridad Social (Vigente)	✓		
	Opinión positiva de cumplimiento de obligaciones fiscales emitida por el SAT (Vigente).	✓		
	Constancia de situación fiscal en materia de aportaciones patronales y entero de descuentos en términos de la resolución RCA-5789-01-17 del H. Consejo de Administración del INFONAVIT. (Vigente)	✓		

ANEXO 4

LISTA DE VERIFICACIÓN PARA REVISAR PROPOSICIONES

PROCEDIMIENTO NO. LA-012M7B997-E113-2022

Ciudad de México, a 15 de noviembre de 2022.

INSTITUTO DE SALUD PARA EL BIENESTAR
P R E S E N T E
Licitación Pública Internacional bajo cobertura de Tratados Electrónica No. LA-012M7B997-E113-2022

Nombre del licitante: Interbiol, S.A. de C.V.

Número	Documentos que deben presentar los licitantes	PRESENTÓ		
		SI	NO	N/A
Formato 1	Acreditación de la Personalidad Jurídica.	✓		
Formato 2	Propuesta Técnica (deberá incluir todos los requisitos solicitados en el ANEXO 1. Anexo técnico.	✓		
Formato 3	Propuesta Económica	✓		
Formato 11	Manifiesto de no revocación y vigencia de poder	✓		
Formato 12	Datos de contacto	✓		
Formato 13	Escrito referente a los Artículos 50 y 60 de la LAASSP	✓		
Formato 14	Declaración de Integridad	✓		
Formato 15-A	Manifiesto de Origen de los Bienes	✓		
Formato 15-B	Manifiesto de Origen de los Bienes	✓		
Formato 15-C	Manifiesto de Origen de los Bienes			✓
Formato 16	Manifestación de estratificación de micro, pequeña o mediana empresa (MIPYMES)	✓		
Formato 17	Información reservada y/o confidencial			✓
Formato 18	Declaración de no colusión	✓		
Formato 19	Escrito de aceptación por el uso de medios electrónicos de comunicación	✓		
Formato 20	Manifiesto de no desempeñar empleo, cargo o comisión en el servicio público y vínculos con servidores públicos	✓		
Anexo 5	Modelo de convenio de participación Conjunta.			✓
Anexo 6	Aviso de privacidad	✓		
	Acuse de presentación de manifestación del Protocolo de actuación	✓		
	Opinión positiva de cumplimiento de obligaciones fiscales en materia de Seguridad Social (Vigente)	✓		
	Opinión positiva de cumplimiento de obligaciones fiscales emitida por el SAT (Vigente).	✓		
	Constancia de situación fiscal en materia de aportaciones patronales y entero de descuentos en términos de la resolución RCA-5789-01-17 del H. Consejo de Administración del INFONAVIT. (Vigente)	✓		

ANEXO 4

LISTA DE VERIFICACIÓN PARA REVISAR PROPOSICIONES

PROCEDIMIENTO NO. LA-012M7B997-E113-2022

Ciudad de México, a 15 de noviembre de 2022.

INSTITUTO DE SALUD PARA EL BIENESTAR
P R E S E N T E
Licitación Pública Internacional bajo cobertura de Tratados Electrónica No. LA-012M7B997-E113-2022

Nombre del licitante: Intercambio Global Latinoamerica, S.A de C.V.

Número	Documentos que deben presentar los licitantes	PRESENTÓ		
		SI	NO	N/A
Formato 1	Acreditación de la Personalidad Jurídica.	✓		
Formato 2	Propuesta Técnica (deberá incluir todos los requisitos solicitados en el ANEXO 1. Anexo técnico.	✓		
Formato 3	Propuesta Económica	✓		
Formato 11	Manifiesto de no revocación y vigencia de poder	✓		
Formato 12	Datos de contacto	✓		
Formato 13	Escrito referente a los Artículos 50 y 60 de la LAASSP	✓		
Formato 14	Declaración de Integridad	✓		
Formato 15-A	Manifiesto de Origen de los Bienes	✓		
Formato 15-B	Manifiesto de Origen de los Bienes			✓
Formato 15-C	Manifiesto de Origen de los Bienes			✓
Formato 16	Manifestación de estratificación de micro, pequeña o mediana empresa (MIPYMES)	✓		
Formato 17	Información reservada y/o confidencial	✓		
Formato 18	Declaración de no colusión	✓		
Formato 19	Escrito de aceptación por el uso de medios electrónicos de comunicación	✓		
Formato 20	Manifiesto de no desempeñar empleo, cargo o comisión en el servicio público y vínculos con servidores públicos	✓		
Anexo 5	Modelo de convenio de participación Conjunta.			✓
Anexo 6	Aviso de privacidad	✓		
	Acuse de presentación de manifestación del Protocolo de actuación	✓		
	Opinión positiva de cumplimiento de obligaciones fiscales en materia de Seguridad Social (Vigente)	✓		
	Opinión positiva de cumplimiento de obligaciones fiscales emitida por el SAT (Vigente).	✓		
	Constancia de situación fiscal en materia de aportaciones patronales y entero de descuentos en términos de la resolución RCA-5789-01-17 del H. Consejo de Administración del INFONAVIT. (Vigente)	✓		

ANEXO 4

LISTA DE VERIFICACIÓN PARA REVISAR PROPOSICIONES

PROCEDIMIENTO NO. LA-012M7B997-E113-2022

Ciudad de México, a 15 de noviembre de 2022.

INSTITUTO DE SALUD PARA EL BIENESTAR
P R E S E N T E
Licitación Pública Internacional bajo cobertura de Tratados Electrónica No. LA-012M7B997-E113-2022

Nombre del licitante: Internacional Farmacéutica, S.A de C.V.

Número	Documentos que deben presentar los licitantes	PRESENTÓ		
		SI	NO	N/A
Formato 1	Acreditación de la Personalidad Jurídica.	✓		
Formato 2	Propuesta Técnica (deberá incluir todos los requisitos solicitados en el ANEXO 1. Anexo técnico.	✓		
Formato 3	Propuesta Económica	✓		
Formato 11	Manifiesto de no revocación y vigencia de poder	✓		
Formato 12	Datos de contacto	✓		
Formato 13	Escrito referente a los Artículos 50 y 60 de la LAASSP	✓		
Formato 14	Declaración de Integridad	✓		
Formato 15-A	Manifiesto de Origen de los Bienes	✓		
Formato 15-B	Manifiesto de Origen de los Bienes	✓		
Formato 15-C	Manifiesto de Origen de los Bienes			✓
Formato 16	Manifestación de estratificación de micro, pequeña o mediana empresa (MIPYMES)	✓		
Formato 17	Información reservada y/o confidencial	✓		
Formato 18	Declaración de no colusión	✓		
Formato 19	Escrito de aceptación por el uso de medios electrónicos de comunicación	✓		
Formato 20	Manifiesto de no desempeñar empleo, cargo o comisión en el servicio público y vínculos con servidores públicos	✓		
Anexo 5	Modelo de convenio de participación Conjunta.			✓
Anexo 6	Aviso de privacidad	✓		
	Acuse de presentación de manifestación del Protocolo de actuación	✓		
	Opinión positiva de cumplimiento de obligaciones fiscales en materia de Seguridad Social (Vigente)	✓		
	Opinión positiva de cumplimiento de obligaciones fiscales emitida por el SAT (Vigente).	✓		
	Constancia de situación fiscal en materia de aportaciones patronales y entero de descuentos en términos de la resolución RCA-5789-01-17 del H. Consejo de Administración del INFONAVIT. (Vigente)	✓		

ANEXO 4

LISTA DE VERIFICACIÓN PARA REVISAR PROPOSICIONES

PROCEDIMIENTO NO. LA-012M7B997-E113-2022

Ciudad de México, a 15 de noviembre de 2022.

INSTITUTO DE SALUD PARA EL BIENESTAR
P R E S E N T E
Licitación Pública Internacional bajo cobertura de Tratados Electrónica No. LA-012M7B997-E113-2022

Nombre del licitante: ISM INNOVA SALUD MÉXICO, S.A.P.I. DE C.V.

Número	Documentos que deben presentar los licitantes	PRESENTÓ		
		SI	NO	N/A
Formato 1	Acreditación de la Personalidad Jurídica.	✓		
Formato 2	Propuesta Técnica (deberá incluir todos los requisitos solicitados en el ANEXO 1. Anexo técnico.	✓		
Formato 3	Propuesta Económica	✓		
Formato 11	Manifiesto de no revocación y vigencia de poder	✓		
Formato 12	Datos de contacto	✓		
Formato 13	Escrito referente a los Artículos 50 y 60 de la LAASSP	✓		
Formato 14	Declaración de Integridad	✓		
Formato 15-A	Manifiesto de Origen de los Bienes	✓		
Formato 15-B	Manifiesto de Origen de los Bienes			✓
Formato 15-C	Manifiesto de Origen de los Bienes			✓
Formato 16	Manifestación de estratificación de micro, pequeña o mediana empresa (MIPYMES)			✓
Formato 17	Información reservada y/o confidencial	✓		
Formato 18	Declaración de no colusión	✓		
Formato 19	Escrito de aceptación por el uso de medios electrónicos de comunicación	✓		
Formato 20	Manifiesto de no desempeñar empleo, cargo o comisión en el servicio público y vínculos con servidores públicos	✓		
Anexo 5	Modelo de convenio de participación Conjunta.			✓
Anexo 6	Aviso de privacidad	✓		
	Acuse de presentación de manifestación del Protocolo de actuación	✓		
	Opinión positiva de cumplimiento de obligaciones fiscales en materia de Seguridad Social (Vigente)	✓		
	Opinión positiva de cumplimiento de obligaciones fiscales emitida por el SAT (Vigente).	✓		
	Constancia de situación fiscal en materia de aportaciones patronales y entero de descuentos en términos de la resolución RCA-5789-01-17 del H. Consejo de Administración del INFONAVIT. (Vigente)	✓		

ANEXO 4

LISTA DE VERIFICACIÓN PARA REVISAR PROPOSICIONES

PROCEDIMIENTO NO. LA-012M7B997-E113-2022

Ciudad de México, a 15 de noviembre de 2022.

INSTITUTO DE SALUD PARA EL BIENESTAR
P R E S E N T E

Licitación Pública Internacional bajo cobertura de Tratados Electrónica No. LA-012M7B997-E113-2022

Nombre del licitante: Johnson & Johnson Medical México, S.A de C.V.

Número	Documentos que deben presentar los licitantes	PRESENTÓ		
		SI	NO	N/A
Formato 1	Acreditación de la Personalidad Jurídica.	✓		
Formato 2	Propuesta Técnica (deberá incluir todos los requisitos solicitados en el ANEXO 1. Anexo técnico.	✓		
Formato 3	Propuesta Económica	✓		
Formato 11	Manifiesto de no revocación y vigencia de poder	✓		
Formato 12	Datos de contacto	✓		
Formato 13	Escrito referente a los Artículos 50 y 60 de la LAASSP	✓		
Formato 14	Declaración de Integridad	✓		
Formato 15-A	Manifiesto de Origen de los Bienes			✓
Formato 15-B	Manifiesto de Origen de los Bienes			✓
Formato 15-C	Manifiesto de Origen de los Bienes	✓		
Formato 16	Manifestación de estratificación de micro, pequeña o mediana empresa (MIPYMES)	✓		
Formato 17	Información reservada y/o confidencial	✓		
Formato 18	Declaración de no colusión	✓		
Formato 19	Escrito de aceptación por el uso de medios electrónicos de comunicación	✓		
Formato 20	Manifiesto de no desempeñar empleo, cargo o comisión en el servicio público y vínculos con servidores públicos	✓		
Anexo 5	Modelo de convenio de participación Conjunta.			✓
Anexo 6	Aviso de privacidad	✓		
	Acuse de presentación de manifestación del Protocolo de actuación	✓		
	Opinión positiva de cumplimiento de obligaciones fiscales en materia de Seguridad Social (Vigente)	✓		
	Opinión positiva de cumplimiento de obligaciones fiscales emitida por el SAT (Vigente).	✓		
	Constancia de situación fiscal en materia de aportaciones patronales y entero de descuentos en términos de la resolución RCA-5789-01-17 del H. Consejo de Administración del INFONAVIT. (Vigente)	✓		

ANEXO 4

LISTA DE VERIFICACIÓN PARA REVISAR PROPOSICIONES

PROCEDIMIENTO NO. LA-012M7B997-E113-2022

Ciudad de México, a 15 de noviembre de 2022.

INSTITUTO DE SALUD PARA EL BIENESTAR
P R E S E N T E
Licitación Pública Internacional bajo cobertura de Tratados Electrónica No. LA-012M7B997-E113-2022

Nombre del licitante: Kabla Comercial, S.A de C.V.

Número	Documentos que deben presentar los licitantes	PRESENTÓ		
		SI	NO	N/A
Formato 1	Acreditación de la Personalidad Jurídica.	✓		
Formato 2	Propuesta Técnica (deberá incluir todos los requisitos solicitados en el ANEXO 1. Anexo técnico.	✓		
Formato 3	Propuesta Económica	✓		
Formato 11	Manifiesto de no revocación y vigencia de poder	✓		
Formato 12	Datos de contacto	✓		
Formato 13	Escrito referente a los Artículos 50 y 60 de la LAASSP	✓		
Formato 14	Declaración de Integridad	✓		
Formato 15-A	Manifiesto de Origen de los Bienes		✓	
Formato 15-B	Manifiesto de Origen de los Bienes		✓	
Formato 15-C	Manifiesto de Origen de los Bienes	✓		
Formato 16	Manifestación de estratificación de micro, pequeña o mediana empresa (MIPYMES)	✓		
Formato 17	Información reservada y/o confidencial	✓		
Formato 18	Declaración de no colusión	✓		
Formato 19	Escrito de aceptación por el uso de medios electrónicos de comunicación	✓		
Formato 20	Manifiesto de no desempeñar empleo, cargo o comisión en el servicio público y vínculos con servidores públicos	✓		
Anexo 5	Modelo de convenio de participación Conjunta.			✓
Anexo 6	Aviso de privacidad	✓		
	Acuse de presentación de manifestación del Protocolo de actuación	✓		
	Opinión positiva de cumplimiento de obligaciones fiscales en materia de Seguridad Social (Vigente)	✓		
	Opinión positiva de cumplimiento de obligaciones fiscales emitida por el SAT (Vigente).	✓		
	Constancia de situación fiscal en materia de aportaciones patronales y entero de descuentos en términos de la resolución RCA-5789-01-17 del H. Consejo de Administración del INFONAVIT. (Vigente)	✓		

ANEXO 4

LISTA DE VERIFICACIÓN PARA REVISAR PROPOSICIONES

PROCEDIMIENTO NO. LA-012M7B997-E113-2022

Ciudad de México, a 15 de noviembre de 2022.

INSTITUTO DE SALUD PARA EL BIENESTAR
P R E S E N T E
Licitación Pública Internacional bajo cobertura de Tratados Electrónica No. LA-012M7B997-E113-2022

Nombre del licitante: Kami Undesa, S.A de C.V.

Número	Documentos que deben presentar los licitantes	PRESENTÓ		
		SI	NO	N/A
Formato 1	Acreditación de la Personalidad Jurídica.	✓		
Formato 2	Propuesta Técnica (deberá incluir todos los requisitos solicitados en el ANEXO 1. Anexo técnico.	✓		
Formato 3	Propuesta Económica	✓		
Formato 11	Manifiesto de no revocación y vigencia de poder	✓		
Formato 12	Datos de contacto	✓		
Formato 13	Escrito referente a los Artículos 50 y 60 de la LAASSP	✓		
Formato 14	Declaración de Integridad	✓		
Formato 15-A	Manifiesto de Origen de los Bienes			✓
Formato 15-B	Manifiesto de Origen de los Bienes			✓
Formato 15-C	Manifiesto de Origen de los Bienes			✓
Formato 16	Manifestación de estratificación de micro, pequeña o mediana empresa (MIPYMES)	✓		
Formato 17	Información reservada y/o confidencial			✓
Formato 18	Declaración de no colusión	✓		
Formato 19	Escrito de aceptación por el uso de medios electrónicos de comunicación	✓		
Formato 20	Manifiesto de no desempeñar empleo, cargo o comisión en el servicio público y vínculos con servidores públicos	✓		
Anexo 5	Modelo de convenio de participación Conjunta.			✓
Anexo 6	Aviso de privacidad	✓		
	Acuse de presentación de manifestación del Protocolo de actuación	✓		
	Opinión positiva de cumplimiento de obligaciones fiscales en materia de Seguridad Social (Vigente)	✓		
	Opinión positiva de cumplimiento de obligaciones fiscales emitida por el SAT (Vigente).	✓		
	Constancia de situación fiscal en materia de aportaciones patronales y entero de descuentos en términos de la resolución RCA-5789-01-17 del H. Consejo de Administración del INFONAVIT. (Vigente)	✓		

ANEXO 4

LISTA DE VERIFICACIÓN PARA REVISAR PROPOSICIONES

PROCEDIMIENTO NO. LA-012M7B997-E113-2022

Ciudad de México, a 15 de noviembre de 2022.

INSTITUTO DE SALUD PARA EL BIENESTAR
P R E S E N T E
Licitación Pública Internacional bajo cobertura de Tratados Electrónica No. LA-012M7B997-E113-2022

Nombre del licitante: Kendall de México, S.A. de C.V.

Número	Documentos que deben presentar los licitantes	PRESENTÓ		
		SI	NO	N/A
Formato 1	Acreditación de la Personalidad Jurídica.	✓		
Formato 2	Propuesta Técnica (deberá incluir todos los requisitos solicitados en el ANEXO 1. Anexo técnico.	✓		
Formato 3	Propuesta Económica	✓		
Formato 11	Manifiesto de no revocación y vigencia de poder	✓		
Formato 12	Datos de contacto	✓		
Formato 13	Escrito referente a los Artículos 50 y 60 de la LAASSP	✓		
Formato 14	Declaración de Integridad	✓		
Formato 15-A	Manifiesto de Origen de los Bienes			✓
Formato 15-B	Manifiesto de Origen de los Bienes	✓		
Formato 15-C	Manifiesto de Origen de los Bienes	✓		
Formato 16	Manifestación de estratificación de micro, pequeña o mediana empresa (MIPYMES)			✓
Formato 17	Información reservada y/o confidencial	✓		
Formato 18	Declaración de no colusión	✓		
Formato 19	Escrito de aceptación por el uso de medios electrónicos de comunicación	✓		
Formato 20	Manifiesto de no desempeñar empleo, cargo o comisión en el servicio público y vínculos con servidores públicos	✓		
Anexo 5	Modelo de convenio de participación Conjunta.			✓
Anexo 6	Aviso de privacidad	✓		
	Acuse de presentación de manifestación del Protocolo de actuación	✓		
	Opinión positiva de cumplimiento de obligaciones fiscales en materia de Seguridad Social (Vigente)	✓		
	Opinión positiva de cumplimiento de obligaciones fiscales emitida por el SAT (Vigente).	✓		
	Constancia de situación fiscal en materia de aportaciones patronales y entero de descuentos en términos de la resolución RCA-5789-01-17 del H. Consejo de Administración del INFONAVIT. (Vigente)	✓		

ANEXO 4

LISTA DE VERIFICACIÓN PARA REVISAR PROPOSICIONES

PROCEDIMIENTO NO. LA-012M7B997-E113-2022

Ciudad de México, a 15 de noviembre de 2022.

INSTITUTO DE SALUD PARA EL BIENESTAR
P R E S E N T E
Licitación Pública Internacional bajo cobertura de Tratados Electrónica No. LA-012M7B997-E113-2022

Nombre del licitante: Kurtzman Commercial, S.A de C.V.

Número	Documentos que deben presentar los licitantes	PRESENTÓ		
		SI	NO	N/A
Formato 1	Acreditación de la Personalidad Jurídica.	✓		
Formato 2	Propuesta Técnica (deberá incluir todos los requisitos solicitados en el ANEXO 1. Anexo técnico.	✓		
Formato 3	Propuesta Económica	✓		
Formato 11	Manifiesto de no revocación y vigencia de poder	✓		
Formato 12	Datos de contacto	✓		
Formato 13	Escrito referente a los Artículos 50 y 60 de la LAASSP	✓		
Formato 14	Declaración de Integridad	✓		
Formato 15-A	Manifiesto de Origen de los Bienes	✓		✓
Formato 15-B	Manifiesto de Origen de los Bienes		✓	
Formato 15-C	Manifiesto de Origen de los Bienes		✓	
Formato 16	Manifestación de estratificación de micro, pequeña o mediana empresa (MIPYMES)	✓		
Formato 17	Información reservada y/o confidencial			✓
Formato 18	Declaración de no colusión	✓		
Formato 19	Escrito de aceptación por el uso de medios electrónicos de comunicación	✓		
Formato 20	Manifiesto de no desempeñar empleo, cargo o comisión en el servicio público y vínculos con servidores públicos	✓		
Anexo 5	Modelo de convenio de participación Conjunta.			✓
Anexo 6	Aviso de privacidad	✓		
	Acuse de presentación de manifestación del Protocolo de actuación		✓	
	Opinión positiva de cumplimiento de obligaciones fiscales en materia de Seguridad Social (Vigente)		✓	
	Opinión positiva de cumplimiento de obligaciones fiscales emitida por el SAT (Vigente).	✓		
	Constancia de situación fiscal en materia de aportaciones patronales y entero de descuentos en términos de la resolución RCA-5789-01-17 del H. Consejo de Administración del INFONAVIT. (Vigente)		✓	

ANEXO 4

LISTA DE VERIFICACIÓN PARA REVISAR PROPOSICIONES

PROCEDIMIENTO NO. LA-012M7B997-E113-2022

Ciudad de México, a 15 de noviembre de 2022.

INSTITUTO DE SALUD PARA EL BIENESTAR
P R E S E N T E
Licitación Pública Internacional bajo cobertura de Tratados Electrónica No. LA-012M7B997-E113-2022

Nombre del licitante: Laboratorios BYM, S.A. de C.V.

Número	Documentos que deben presentar los licitantes	PRESENTÓ		
		SI	NO	N/A
Formato 1	Acreditación de la Personalidad Jurídica.	✓		
Formato 2	Propuesta Técnica (deberá incluir todos los requisitos solicitados en el ANEXO 1. Anexo técnico.	✓		
Formato 3	Propuesta Económica	✓		
Formato 11	Manifiesto de no revocación y vigencia de poder	✓		
Formato 12	Datos de contacto	✓		
Formato 13	Escrito referente a los Artículos 50 y 60 de la LAASSP	✓		
Formato 14	Declaración de Integridad	✓		
Formato 15-A	Manifiesto de Origen de los Bienes	✓		
Formato 15-B	Manifiesto de Origen de los Bienes			✓
Formato 15-C	Manifiesto de Origen de los Bienes			✓
Formato 16	Manifestación de estratificación de micro, pequeña o mediana empresa (MIPYMES)	✓		
Formato 17	Información reservada y/o confidencial	✓		
Formato 18	Declaración de no colusión	✓		
Formato 19	Escrito de aceptación por el uso de medios electrónicos de comunicación	✓		
Formato 20	Manifiesto de no desempeñar empleo, cargo o comisión en el servicio público y vínculos con servidores públicos	✓		
Anexo 5	Modelo de convenio de participación Conjunta.			✓
Anexo 6	Aviso de privacidad	✓		
	Acuse de presentación de manifestación del Protocolo de actuación	✓		
	Opinión positiva de cumplimiento de obligaciones fiscales en materia de Seguridad Social (Vigente)	✓		
	Opinión positiva de cumplimiento de obligaciones fiscales emitida por el SAT (Vigente).	✓		
	Constancia de situación fiscal en materia de aportaciones patronales y entero de descuentos en términos de la resolución RCA-5789-01-17 del H. Consejo de Administración del INFONAVIT. (Vigente)	✓		

ANEXO 4

LISTA DE VERIFICACIÓN PARA REVISAR PROPOSICIONES

PROCEDIMIENTO NO. LA-012M7B997-E113-2022

Ciudad de México, a 15 de noviembre de 2022.

INSTITUTO DE SALUD PARA EL BIENESTAR
P R E S E N T E
Licitación Pública Internacional bajo cobertura de Tratados Electrónica No. LA-012M7B997-E113-2022

Nombre del licitante: Laboratorios Pisa, S.A. de C.V.

Número	Documentos que deben presentar los licitantes	PRESENTÓ		
		SI	NO	N/A
Formato 1	Acreditación de la Personalidad Jurídica.	✓		
Formato 2	Propuesta Técnica (deberá incluir todos los requisitos solicitados en el ANEXO 1. Anexo técnico.	✓		
Formato 3	Propuesta Económica	✓		
Formato 11	Manifiesto de no revocación y vigencia de poder	✓		
Formato 12	Datos de contacto	✓		
Formato 13	Escrito referente a los Artículos 50 y 60 de la LAASSP	✓		
Formato 14	Declaración de Integridad	✓		
Formato 15-A	Manifiesto de Origen de los Bienes	✓		
Formato 15-B	Manifiesto de Origen de los Bienes	✓		
Formato 15-C	Manifiesto de Origen de los Bienes	✓		
Formato 16	Manifestación de estratificación de micro, pequeña o mediana empresa (MIPYMES)			✓
Formato 17	Información reservada y/o confidencial	✓		
Formato 18	Declaración de no colusión	✓		
Formato 19	Escrito de aceptación por el uso de medios electrónicos de comunicación	✓		
Formato 20	Manifiesto de no desempeñar empleo, cargo o comisión en el servicio público y vínculos con servidores públicos	✓		
Anexo 5	Modelo de convenio de participación Conjunta.			✓
Anexo 6	Aviso de privacidad	✓		
	Acuse de presentación de manifestación del Protocolo de actuación	✓		
	Opinión positiva de cumplimiento de obligaciones fiscales en materia de Seguridad Social (Vigente)	✓		
	Opinión positiva de cumplimiento de obligaciones fiscales emitida por el SAT (Vigente).	✓		
	Constancia de situación fiscal en materia de aportaciones patronales y entero de descuentos en términos de la resolución RCA-5789-01-17 del H. Consejo de Administración del INFONAVIT. (Vigente)	✓		

ANEXO 4

LISTA DE VERIFICACIÓN PARA REVISAR PROPOSICIONES

PROCEDIMIENTO NO. LA-012M7B997-E113-2022

Ciudad de México, a 15 de noviembre de 2022.

INSTITUTO DE SALUD PARA EL BIENESTAR
P R E S E N T E
Licitación Pública Internacional bajo cobertura de Tratados Electrónica No. LA-012M7B997-E113-2022

Nombre del licitante: Laboratorios Zeyco. SA de C.V.

Número	Documentos que deben presentar los licitantes	PRESENTÓ		
		SI	NO	N/A
Formato 1	Acreditación de la Personalidad Jurídica.	✓		
Formato 2	Propuesta Técnica (deberá incluir todos los requisitos solicitados en el ANEXO 1. Anexo técnico.	✓		
Formato 3	Propuesta Económica	✓		
Formato 11	Manifiesto de no revocación y vigencia de poder	✓		
Formato 12	Datos de contacto	✓		
Formato 13	Escrito referente a los Artículos 50 y 60 de la LAASSP	✓		
Formato 14	Declaración de Integridad	✓		
Formato 15-A	Manifiesto de Origen de los Bienes	✓		
Formato 15-B	Manifiesto de Origen de los Bienes	✓		
Formato 15-C	Manifiesto de Origen de los Bienes	✓		
Formato 16	Manifestación de estratificación de micro, pequeña o mediana empresa (MIPYMES)	✓		
Formato 17	Información reservada y/o confidencial	✓		
Formato 18	Declaración de no colusión	✓		
Formato 19	Escrito de aceptación por el uso de medios electrónicos de comunicación	✓		
Formato 20	Manifiesto de no desempeñar empleo, cargo o comisión en el servicio público y vínculos con servidores públicos	✓		
Anexo 5	Modelo de convenio de participación Conjunta.			✓
Anexo 6	Aviso de privacidad	✓		
	Acuse de presentación de manifestación del Protocolo de actuación	✓		
	Opinión positiva de cumplimiento de obligaciones fiscales en materia de Seguridad Social (Vigente)	✓		
	Opinión positiva de cumplimiento de obligaciones fiscales emitida por el SAT (Vigente).	✓		
	Constancia de situación fiscal en materia de aportaciones patronales y entero de descuentos en términos de la resolución RCA-5789-01-17 del H. Consejo de Administración del INFONAVIT. (Vigente)	✓		

ANEXO 4

LISTA DE VERIFICACIÓN PARA REVISAR PROPOSICIONES

PROCEDIMIENTO NO. LA-012M7B997-E113-2022

Ciudad de México, a 15 de noviembre de 2022.

INSTITUTO DE SALUD PARA EL BIENESTAR
P R E S E N T E
Licitación Pública Internacional bajo cobertura de Tratados Electrónica No. LA-012M7B997-E113-2022

Nombre del licitante: Luxmia Capital Group. S.A de C.V.

Número	Documentos que deben presentar los licitantes	PRESENTÓ		
		SI	NO	N/A
Formato 1	Acreditación de la Personalidad Jurídica.	✓		
Formato 2	Propuesta Técnica (deberá incluir todos los requisitos solicitados en el ANEXO 1. Anexo técnico.	✓		
Formato 3	Propuesta Económica	✓		
Formato 11	Manifiesto de no revocación y vigencia de poder	✓		
Formato 12	Datos de contacto	✓		
Formato 13	Escrito referente a los Artículos 50 y 60 de la LAASSP	✓		
Formato 14	Declaración de Integridad	✓		
Formato 15-A	Manifiesto de Origen de los Bienes	✓		
Formato 15-B	Manifiesto de Origen de los Bienes	✓		
Formato 15-C	Manifiesto de Origen de los Bienes			✓
Formato 16	Manifestación de estratificación de micro, pequeña o mediana empresa (MIPYMES)	✓		
Formato 17	Información reservada y/o confidencial	✓		
Formato 18	Declaración de no colusión	✓		
Formato 19	Escrito de aceptación por el uso de medios electrónicos de comunicación	✓		
Formato 20	Manifiesto de no desempeñar empleo, cargo o comisión en el servicio público y vínculos con servidores públicos	✓		
Anexo 5	Modelo de convenio de participación Conjunta.			✓
Anexo 6	Aviso de privacidad	✓		
	Acuse de presentación de manifestación del Protocolo de actuación	✓		
	Opinión positiva de cumplimiento de obligaciones fiscales en materia de Seguridad Social (Vigente)	✓		
	Opinión positiva de cumplimiento de obligaciones fiscales emitida por el SAT (Vigente).	✓		
	Constancia de situación fiscal en materia de aportaciones patronales y entero de descuentos en términos de la resolución RCA-5789-01-17 del H. Consejo de Administración del INFONAVIT. (Vigente)	✓		

ANEXO 4

LISTA DE VERIFICACIÓN PARA REVISAR PROPOSICIONES

PROCEDIMIENTO NO. LA-012M7B997-E113-2022

Ciudad de México, a 15 de noviembre de 2022.

INSTITUTO DE SALUD PARA EL BIENESTAR
P R E S E N T E
Licitación Pública Internacional bajo cobertura de Tratados Electrónica No. LA-012M7B997-E113-2022

Nombre del licitante: Maderie. S.A. de C.V.

Número	Documentos que deben presentar los licitantes	PRESENTÓ		
		SI	NO	N/A
Formato 1	Acreditación de la Personalidad Jurídica.	✓		
Formato 2	Propuesta Técnica (deberá incluir todos los requisitos solicitados en el ANEXO 1. Anexo técnico.	✓		
Formato 3	Propuesta Económica	✓		
Formato 11	Manifiesto de no revocación y vigencia de poder	✓		
Formato 12	Datos de contacto			
Formato 13	Escrito referente a los Artículos 50 y 60 de la LAASSP	✓		
Formato 14	Declaración de Integridad	✓		
Formato 15-A	Manifiesto de Origen de los Bienes	✓		
Formato 15-B	Manifiesto de Origen de los Bienes		✓	
Formato 15-C	Manifiesto de Origen de los Bienes		✓	
Formato 16	Manifestación de estratificación de micro, pequeña o mediana empresa (MIPYMES)	✓		
Formato 17	Información reservada y/o confidencial	✓		
Formato 18	Declaración de no colusión	✓		
Formato 19	Escrito de aceptación por el uso de medios electrónicos de comunicación	✓		
Formato 20	Manifiesto de no desempeñar empleo, cargo o comisión en el servicio público y vínculos con servidores públicos	✓		
Anexo 5	Modelo de convenio de participación Conjunta.			✓
Anexo 6	Aviso de privacidad	✓		
	Acuse de presentación de manifestación del Protocolo de actuación	✓		
	Opinión positiva de cumplimiento de obligaciones fiscales en materia de Seguridad Social (Vigente)	✓		
	Opinión positiva de cumplimiento de obligaciones fiscales emitida por el SAT (Vigente).	✓		
	Constancia de situación fiscal en materia de aportaciones patronales y entero de descuentos en términos de la resolución RCA-5789-01-17 del H. Consejo de Administración del INFONAVIT. (Vigente)	✓		

ANEXO 4

LISTA DE VERIFICACIÓN PARA REVISAR PROPOSICIONES

PROCEDIMIENTO NO. LA-012M7B997-E113-2022

Ciudad de México, a 15 de noviembre de 2022.

INSTITUTO DE SALUD PARA EL BIENESTAR
P R E S E N T E
Licitación Pública Internacional bajo cobertura de Tratados Electrónica No. LA-012M7B997-E113-2022

Nombre del licitante: Mape+Tzin, S.A. de C.V.

Número	Documentos que deben presentar los licitantes	PRESENTÓ		
		SI	NO	N/A
Formato 1	Acreditación de la Personalidad Jurídica.	✓		
Formato 2	Propuesta Técnica (deberá incluir todos los requisitos solicitados en el ANEXO 1. Anexo técnico.	✓		
Formato 3	Propuesta Económica	✓		
Formato 11	Manifiesto de no revocación y vigencia de poder	✓		
Formato 12	Datos de contacto	✓		
Formato 13	Escrito referente a los Artículos 50 y 60 de la LAASSP	✓		
Formato 14	Declaración de Integridad	✓		
Formato 15-A	Manifiesto de Origen de los Bienes	✓		
Formato 15-B	Manifiesto de Origen de los Bienes	✓		
Formato 15-C	Manifiesto de Origen de los Bienes	✓		
Formato 16	Manifestación de estratificación de micro, pequeña o mediana empresa (MIPYMES)	✓		
Formato 17	Información reservada y/o confidencial	✓		
Formato 18	Declaración de no colusión	✓		
Formato 19	Escrito de aceptación por el uso de medios electrónicos de comunicación	✓		
Formato 20	Manifiesto de no desempeñar empleo, cargo o comisión en el servicio público y vínculos con servidores públicos	✓		
Anexo 5	Modelo de convenio de participación Conjunta.			✓
Anexo 6	Aviso de privacidad	✓		
	Acuse de presentación de manifestación del Protocolo de actuación	✓		
	Opinión positiva de cumplimiento de obligaciones fiscales en materia de Seguridad Social (Vigente)	✓		
	Opinión positiva de cumplimiento de obligaciones fiscales emitida por el SAT (Vigente).	✓		
	Constancia de situación fiscal en materia de aportaciones patronales y entero de descuentos en términos de la resolución RCA-5789-01-17 del H. Consejo de Administración del INFONAVIT. (Vigente)	✓		

ANEXO 4

LISTA DE VERIFICACIÓN PARA REVISAR PROPOSICIONES

PROCEDIMIENTO NO. LA-012M7B997-E113-2022

Ciudad de México, a 15 de noviembre de 2022.

INSTITUTO DE SALUD PARA EL BIENESTAR
P R E S E N T E
Licitación Pública Internacional bajo cobertura de Tratados Electrónica No. LA-012M7B997-E113-2022

Nombre del licitante: Mario Enrique Gonzalez Galindo

Número	Documentos que deben presentar los licitantes	PRESENTÓ		
		SI	NO	N/A
Formato 1	Acreditación de la Personalidad Jurídica.	✓		
Formato 2	Propuesta Técnica (deberá incluir todos los requisitos solicitados en el ANEXO 1. Anexo técnico.	✓		
Formato 3	Propuesta Económica	✓		
Formato 11	Manifiesto de no revocación y vigencia de poder	✓		
Formato 12	Datos de contacto	✓		
Formato 13	Escrito referente a los Artículos 50 y 60 de la LAASSP	✓		
Formato 14	Declaración de Integridad	✓		
Formato 15-A	Manifiesto de Origen de los Bienes	✓		
Formato 15-B	Manifiesto de Origen de los Bienes		✓	
Formato 15-C	Manifiesto de Origen de los Bienes		✓	
Formato 16	Manifestación de estratificación de micro, pequeña o mediana empresa (MIPYMES)	✓		
Formato 17	Información reservada y/o confidencial	✓		
Formato 18	Declaración de no colusión	✓		
Formato 19	Escrito de aceptación por el uso de medios electrónicos de comunicación	✓		
Formato 20	Manifiesto de no desempeñar empleo, cargo o comisión en el servicio público y vínculos con servidores públicos	✓		
Anexo 5	Modelo de convenio de participación Conjunta.			✓
Anexo 6	Aviso de privacidad	✓		
	Acuse de presentación de manifestación del Protocolo de actuación	✓		
	Opinión positiva de cumplimiento de obligaciones fiscales en materia de Seguridad Social (Vigente)	✓		
	Opinión positiva de cumplimiento de obligaciones fiscales emitida por el SAT (Vigente).	✓		
	Constancia de situación fiscal en materia de aportaciones patronales y entero de descuentos en términos de la resolución RCA-5789-01-17 del H. Consejo de Administración del INFONAVIT. (Vigente)	✓		

ANEXO 4

LISTA DE VERIFICACIÓN PARA REVISAR PROPOSICIONES

PROCEDIMIENTO NO. LA-012M7B997-E113-2022

Ciudad de México, a 15 de noviembre de 2022.

INSTITUTO DE SALUD PARA EL BIENESTAR
P R E S E N T E
Licitación Pública Internacional bajo cobertura de Tratados Electrónica No. LA-012M7B997-E113-2022

Nombre del licitante: Material Hospitalario de Occidente, S. de R.L. de C.V.

Número	Documentos que deben presentar los licitantes	PRESENTÓ		
		SI	NO	N/A
Formato 1	Acreditación de la Personalidad Jurídica.	✓		
Formato 2	Propuesta Técnica (deberá incluir todos los requisitos solicitados en el ANEXO 1. Anexo técnico.	✓		
Formato 3	Propuesta Económica	✓		
Formato 11	Manifiesto de no revocación y vigencia de poder	✓		
Formato 12	Datos de contacto	✓		
Formato 13	Escrito referente a los Artículos 50 y 60 de la LAASSP	✓		
Formato 14	Declaración de Integridad	✓		
Formato 15-A	Manifiesto de Origen de los Bienes	✓		
Formato 15-B	Manifiesto de Origen de los Bienes	✓		
Formato 15-C	Manifiesto de Origen de los Bienes			✓
Formato 16	Manifestación de estratificación de micro, pequeña o mediana empresa (MIPYMES)	✓		
Formato 17	Información reservada y/o confidencial	✓		
Formato 18	Declaración de no colusión	✓		
Formato 19	Escrito de aceptación por el uso de medios electrónicos de comunicación	✓		
Formato 20	Manifiesto de no desempeñar empleo, cargo o comisión en el servicio público y vínculos con servidores públicos	✓		
Anexo 5	Modelo de convenio de participación Conjunta.			✓
Anexo 6	Aviso de privacidad	✓		
	Acuse de presentación de manifestación del Protocolo de actuación	✓		
	Opinión positiva de cumplimiento de obligaciones fiscales en materia de Seguridad Social (Vigente)	✓		
	Opinión positiva de cumplimiento de obligaciones fiscales emitida por el SAT (Vigente).	✓		
	Constancia de situación fiscal en materia de aportaciones patronales y entero de descuentos en términos de la resolución RCA-5789-01-17 del H. Consejo de Administración del INFONAVIT. (Vigente)	✓		

ANEXO 4

LISTA DE VERIFICACIÓN PARA REVISAR PROPOSICIONES

PROCEDIMIENTO NO. LA-012M7B997-E113-2022

Ciudad de México, a 15 de noviembre de 2022.

INSTITUTO DE SALUD PARA EL BIENESTAR
P R E S E N T E
Licitación Pública Internacional bajo cobertura de Tratados Electrónica No. LA-012M7B997-E113-2022

Nombre del licitante: Maxisery S.A. de C.V.

Número	Documentos que deben presentar los licitantes	PRESENTÓ		
		SI	NO	N/A
Formato 1	Acreditación de la Personalidad Jurídica.	✓		
Formato 2	Propuesta Técnica (deberá incluir todos los requisitos solicitados en el ANEXO 1. Anexo técnico.	✓		
Formato 3	Propuesta Económica	✓		
Formato 11	Manifiesto de no revocación y vigencia de poder	✓		
Formato 12	Datos de contacto	✓		
Formato 13	Escrito referente a los Artículos 50 y 60 de la LAASSP	✓		
Formato 14	Declaración de Integridad	✓		
Formato 15-A	Manifiesto de Origen de los Bienes	✓		
Formato 15-B	Manifiesto de Origen de los Bienes	✓		
Formato 15-C	Manifiesto de Origen de los Bienes			✓
Formato 16	Manifestación de estratificación de micro, pequeña o mediana empresa (MIPYMES)	✓		
Formato 17	Información reservada y/o confidencial			✓
Formato 18	Declaración de no colusión	✓		
Formato 19	Escrito de aceptación por el uso de medios electrónicos de comunicación	✓		
Formato 20	Manifiesto de no desempeñar empleo, cargo o comisión en el servicio público y vínculos con servidores públicos	✓		
Anexo 5	Modelo de convenio de participación Conjunta.			✓
Anexo 6	Aviso de privacidad	✓		
	Acuse de presentación de manifestación del Protocolo de actuación	✓		
	Opinión positiva de cumplimiento de obligaciones fiscales en materia de Seguridad Social (Vigente)	✓		
	Opinión positiva de cumplimiento de obligaciones fiscales emitida por el SAT (Vigente).	✓		
	Constancia de situación fiscal en materia de aportaciones patronales y entero de descuentos en términos de la resolución RCA-5789-01-17 del H. Consejo de Administración del INFONAVIT. (Vigente)	✓		

ANEXO 4

LISTA DE VERIFICACIÓN PARA REVISAR PROPOSICIONES

PROCEDIMIENTO NO. LA-012M7B997-E113-2022

Ciudad de México, a 15 de noviembre de 2022.

INSTITUTO DE SALUD PARA EL BIENESTAR
P R E S E N T E
Licitación Pública Internacional bajo cobertura de Tratados Electrónica No. LA-012M7B997-E113-2022

Nombre del licitante: MCD Servicios Integrales de Diagnostico S.A de C.V.

Número	Documentos que deben presentar los licitantes	PRESENTÓ		
		SI	NO	N/A
Formato 1	Acreditación de la Personalidad Jurídica.	✓		
Formato 2	Propuesta Técnica (deberá incluir todos los requisitos solicitados en el ANEXO 1. Anexo técnico.	✓		
Formato 3	Propuesta Económica	✓		
Formato 11	Manifiesto de no revocación y vigencia de poder	✓		
Formato 12	Datos de contacto	✓		
Formato 13	Escrito referente a los Artículos 50 y 60 de la LAASSP	✓		
Formato 14	Declaración de Integridad	✓		
Formato 15-A	Manifiesto de Origen de los Bienes	✓		
Formato 15-B	Manifiesto de Origen de los Bienes			✓
Formato 15-C	Manifiesto de Origen de los Bienes			✓
Formato 16	Manifestación de estratificación de micro, pequeña o mediana empresa (MIPYMES)	✓		
Formato 17	Información reservada y/o confidencial	✓		
Formato 18	Declaración de no colusión	✓		
Formato 19	Escrito de aceptación por el uso de medios electrónicos de comunicación	✓		
Formato 20	Manifiesto de no desempeñar empleo, cargo o comisión en el servicio público y vínculos con servidores públicos	✓		
Anexo 5	Modelo de convenio de participación Conjunta.			✓
Anexo 6	Aviso de privacidad	✓		
	Acuse de presentación de manifestación del Protocolo de actuación	✓		
	Opinión positiva de cumplimiento de obligaciones fiscales en materia de Seguridad Social (Vigente)	✓		
	Opinión positiva de cumplimiento de obligaciones fiscales emitida por el SAT (Vigente).	✓		
	Constancia de situación fiscal en materia de aportaciones patronales y entero de descuentos en términos de la resolución RCA-5789-01-17 del H. Consejo de Administración del INFONAVIT. (Vigente)	✓		

ANEXO 4

LISTA DE VERIFICACIÓN PARA REVISAR PROPOSICIONES

PROCEDIMIENTO NO. LA-012M7B997-E113-2022

Ciudad de México, a 15 de noviembre de 2022.

INSTITUTO DE SALUD PARA EL BIENESTAR
P R E S E N T E
Licitación Pública Internacional bajo cobertura de Tratados Electrónica No. LA-012M7B997-E113-2022

Nombre del licitante: Mebca, S. DE R.L. DE C.V.

Número	Documentos que deben presentar los licitantes	PRESENTÓ		
		SI	NO	N/A
Formato 1	Acreditación de la Personalidad Jurídica.	✓		
Formato 2	Propuesta Técnica (deberá incluir todos los requisitos solicitados en el ANEXO 1. Anexo técnico.	✓		
Formato 3	Propuesta Económica	✓		
Formato 11	Manifiesto de no revocación y vigencia de poder	✓		
Formato 12	Datos de contacto	✓		
Formato 13	Escrito referente a los Artículos 50 y 60 de la LAASSP	✓		
Formato 14	Declaración de Integridad	✓		
Formato 15-A	Manifiesto de Origen de los Bienes			✓
Formato 15-B	Manifiesto de Origen de los Bienes			✓
Formato 15-C	Manifiesto de Origen de los Bienes	✓		
Formato 16	Manifestación de estratificación de micro, pequeña o mediana empresa (MIPYMES)	✓		
Formato 17	Información reservada y/o confidencial	✓		
Formato 18	Declaración de no colusión	✓		
Formato 19	Escrito de aceptación por el uso de medios electrónicos de comunicación	✓		
Formato 20	Manifiesto de no desempeñar empleo, cargo o comisión en el servicio público y vínculos con servidores públicos	✓		
Anexo 5	Modelo de convenio de participación Conjunta.			✓
Anexo 6	Aviso de privacidad	✓		
	Acuse de presentación de manifestación del Protocolo de actuación	✓		
	Opinión positiva de cumplimiento de obligaciones fiscales en materia de Seguridad Social (Vigente)	✓		
	Opinión positiva de cumplimiento de obligaciones fiscales emitida por el SAT (Vigente).	✓		
	Constancia de situación fiscal en materia de aportaciones patronales y entero de descuentos en términos de la resolución RCA-5789-01-17 del H. Consejo de Administración del INFONAVIT. (Vigente)	✓		

ANEXO 4

LISTA DE VERIFICACIÓN PARA REVISAR PROPOSICIONES

PROCEDIMIENTO NO. LA-012M7B997-E113-2022

Ciudad de México, a 15 de noviembre de 2022.

INSTITUTO DE SALUD PARA EL BIENESTAR
P R E S E N T E
Licitación Pública Internacional bajo cobertura de Tratados Electrónica No. LA-012M7B997-E113-2022

Nombre del licitante: MED EVOLUTION, S.A.P.I. DE C.V.

Número	Documentos que deben presentar los licitantes	PRESENTÓ		
		SI	NO	N/A
Formato 1	Acreditación de la Personalidad Jurídica.	✓		
Formato 2	Propuesta Técnica (deberá incluir todos los requisitos solicitados en el ANEXO 1. Anexo técnico.	✓		
Formato 3	Propuesta Económica	✓		
Formato 11	Manifiesto de no revocación y vigencia de poder	✓		
Formato 12	Datos de contacto	✓		
Formato 13	Escrito referente a los Artículos 50 y 60 de la LAASSP	✓		
Formato 14	Declaración de Integridad	✓		
Formato 15-A	Manifiesto de Origen de los Bienes	✓		
Formato 15-B	Manifiesto de Origen de los Bienes			✓
Formato 15-C	Manifiesto de Origen de los Bienes			✓
Formato 16	Manifestación de estratificación de micro, pequeña o mediana empresa (MIPYMES)			✓
Formato 17	Información reservada y/o confidencial	✓		
Formato 18	Declaración de no colusión	✓		
Formato 19	Escrito de aceptación por el uso de medios electrónicos de comunicación	✓		
Formato 20	Manifiesto de no desempeñar empleo, cargo o comisión en el servicio público y vínculos con servidores públicos	✓		
Anexo 5	Modelo de convenio de participación Conjunta.			✓
Anexo 6	Aviso de privacidad	✓		
	Acuse de presentación de manifestación del Protocolo de actuación	✓		
	Opinión positiva de cumplimiento de obligaciones fiscales en materia de Seguridad Social (Vigente)	✓		
	Opinión positiva de cumplimiento de obligaciones fiscales emitida por el SAT (Vigente).	✓		
	Constancia de situación fiscal en materia de aportaciones patronales y entero de descuentos en términos de la resolución RCA-5789-01-17 del H. Consejo de Administración del INFONAVIT. (Vigente)	✓		

ANEXO 4

LISTA DE VERIFICACIÓN PARA REVISAR PROPOSICIONES

PROCEDIMIENTO NO. LA-012M7B997-E113-2022

Ciudad de México, a 15 de noviembre de 2022.

INSTITUTO DE SALUD PARA EL BIENESTAR
P R E S E N T E
Licitación Pública Internacional bajo cobertura de Tratados Electrónica No. LA-012M7B997-E113-2022

Nombre del licitante: Medical Dimegar. S.A. de C.V

Número	Documentos que deben presentar los licitantes	PRESENTÓ		
		SI	NO	N/A
Formato 1	Acreditación de la Personalidad Jurídica.	✓		
Formato 2	Propuesta Técnica (deberá incluir todos los requisitos solicitados en el ANEXO 1. Anexo técnico.	✓		
Formato 3	Propuesta Económica	✓		
Formato 11	Manifiesto de no revocación y vigencia de poder	✓		
Formato 12	Datos de contacto	✓		
Formato 13	Escrito referente a los Artículos 50 y 60 de la LAASSP	✓		
Formato 14	Declaración de Integridad	✓		
Formato 15-A	Manifiesto de Origen de los Bienes			✓
Formato 15-B	Manifiesto de Origen de los Bienes			✓
Formato 15-C	Manifiesto de Origen de los Bienes	✓		
Formato 16	Manifestación de estratificación de micro, pequeña o mediana empresa (MIPYMES)	✓		
Formato 17	Información reservada y/o confidencial	✓		
Formato 18	Declaración de no colusión	✓		
Formato 19	Escrito de aceptación por el uso de medios electrónicos de comunicación	✓		
Formato 20	Manifiesto de no desempeñar empleo, cargo o comisión en el servicio público y vínculos con servidores públicos	✓		
Anexo 5	Modelo de convenio de participación Conjunta.			✓
Anexo 6	Aviso de privacidad	✓		
	Acuse de presentación de manifestación del Protocolo de actuación	✓		
	Opinión positiva de cumplimiento de obligaciones fiscales en materia de Seguridad Social (Vigente)	✓		
	Opinión positiva de cumplimiento de obligaciones fiscales emitida por el SAT (Vigente).	✓		
	Constancia de situación fiscal en materia de aportaciones patronales y entero de descuentos en términos de la resolución RCA-5789-01-17 del H. Consejo de Administración del INFONAVIT. (Vigente)	✓		

ANEXO 4

LISTA DE VERIFICACIÓN PARA REVISAR PROPOSICIONES

PROCEDIMIENTO NO. LA-012M7B997-E113-2022

Ciudad de México, a 15 de noviembre de 2022.

INSTITUTO DE SALUD PARA EL BIENESTAR
P R E S E N T E
Licitación Pública Internacional bajo cobertura de Tratados Electrónica No. LA-012M7B997-E113-2022

Nombre del licitante: Medical Precision Health C8MP S.A de C.V. conjunta con Grupo Universitario para la salud APM y asociados S.A de C.V.

Número	Documentos que deben presentar los licitantes	PRESENTÓ		
		SI	NO	N/A
Formato 1	Acreditación de la Personalidad Jurídica.	✓		
Formato 2	Propuesta Técnica (deberá incluir todos los requisitos solicitados en el ANEXO 1. Anexo técnico.	✓		
Formato 3	Propuesta Económica	✓		
Formato 11	Manifiesto de no revocación y vigencia de poder	✓		
Formato 12	Datos de contacto	✓		
Formato 13	Escrito referente a los Artículos 50 y 60 de la LAASSP	✓		
Formato 14	Declaración de Integridad	✓		
Formato 15-A	Manifiesto de Origen de los Bienes	✓		
Formato 15-B	Manifiesto de Origen de los Bienes		✓	
Formato 15-C	Manifiesto de Origen de los Bienes		✓	
Formato 16	Manifestación de estratificación de micro, pequeña o mediana empresa (MIPYMES)	✓		
Formato 17	Información reservada y/o confidencial	✓		
Formato 18	Declaración de no colusión	✓		
Formato 19	Escrito de aceptación por el uso de medios electrónicos de comunicación	✓		
Formato 20	Manifiesto de no desempeñar empleo, cargo o comisión en el servicio público y vínculos con servidores públicos	✓		
Anexo 5	Modelo de convenio de participación Conjunta.	✓		
Anexo 6	Aviso de privacidad	✓		
	Acuse de presentación de manifestación del Protocolo de actuación	✓		
	Opinión positiva de cumplimiento de obligaciones fiscales en materia de Seguridad Social (Vigente)	✓		
	Opinión positiva de cumplimiento de obligaciones fiscales emitida por el SAT (Vigente).	✓		
	Constancia de situación fiscal en materia de aportaciones patronales y entero de descuentos en términos de la resolución RCA-5789-01-17 del H. Consejo de Administración del INFONAVIT. (Vigente)	✓		

ANEXO 4

LISTA DE VERIFICACIÓN PARA REVISAR PROPOSICIONES

PROCEDIMIENTO NO. LA-012M7B997-E113-2022

Ciudad de México, a 15 de noviembre de 2022.

INSTITUTO DE SALUD PARA EL BIENESTAR
P R E S E N T E
Licitación Pública Internacional bajo cobertura de Tratados Electrónica No. LA-012M7B997-E113-2022

Nombre del licitante: Medical Recovery S.A de C.V.

Número	Documentos que deben presentar los licitantes	PRESENTÓ		
		SI	NO	N/A
Formato 1	Acreditación de la Personalidad Jurídica.	✓		
Formato 2	Propuesta Técnica (deberá incluir todos los requisitos solicitados en el ANEXO 1. Anexo técnico.	✓		
Formato 3	Propuesta Económica	✓		
Formato 11	Manifiesto de no revocación y vigencia de poder	✓		
Formato 12	Datos de contacto	✓		
Formato 13	Escrito referente a los Artículos 50 y 60 de la LAASSP	✓		
Formato 14	Declaración de Integridad	✓		
Formato 15-A	Manifiesto de Origen de los Bienes			✓
Formato 15-B	Manifiesto de Origen de los Bienes			✓
Formato 15-C	Manifiesto de Origen de los Bienes	✓		
Formato 16	Manifestación de estratificación de micro, pequeña o mediana empresa (MIPYMES)			✓
Formato 17	Información reservada y/o confidencial	✓		
Formato 18	Declaración de no colusión	✓		
Formato 19	Escrito de aceptación por el uso de medios electrónicos de comunicación	✓		
Formato 20	Manifiesto de no desempeñar empleo, cargo o comisión en el servicio público y vínculos con servidores públicos	✓		
Anexo 5	Modelo de convenio de participación Conjunta.			✓
Anexo 6	Aviso de privacidad	✓		
	Acuse de presentación de manifestación del Protocolo de actuación	✓		
	Opinión positiva de cumplimiento de obligaciones fiscales en materia de Seguridad Social (Vigente)	✓		
	Opinión positiva de cumplimiento de obligaciones fiscales emitida por el SAT (Vigente).	✓		
	Constancia de situación fiscal en materia de aportaciones patronales y entero de descuentos en términos de la resolución RCA-5789-01-17 del H. Consejo de Administración del INFONAVIT. (Vigente)	✓		

ANEXO 4

LISTA DE VERIFICACIÓN PARA REVISAR PROPOSICIONES

PROCEDIMIENTO NO. LA-012M7B997-E113-2022

Ciudad de México, a 15 de noviembre de 2022.

INSTITUTO DE SALUD PARA EL BIENESTAR
P R E S E N T E
Licitación Pública Internacional bajo cobertura de Tratados Electrónica No. LA-012M7B997-E113-2022

Nombre del licitante: Medica Teuco, S.A. de C.V.

Número	Documentos que deben presentar los licitantes	PRESENTÓ		
		SI	NO	N/A
Formato 1	Acreditación de la Personalidad Jurídica.		✓	
Formato 2	Propuesta Técnica (deberá incluir todos los requisitos solicitados en el ANEXO 1. Anexo técnico.	✓		
Formato 3	Propuesta Económica	✓		
Formato 11	Manifiesto de no revocación y vigencia de poder	✓		
Formato 12	Datos de contacto	✓		
Formato 13	Escrito referente a los Artículos 50 y 60 de la LAASSP	✓		
Formato 14	Declaración de Integridad	✓		
Formato 15-A	Manifiesto de Origen de los Bienes			✓
Formato 15-B	Manifiesto de Origen de los Bienes			✓
Formato 15-C	Manifiesto de Origen de los Bienes	✓		
Formato 16	Manifestación de estratificación de micro, pequeña o mediana empresa (MIPYMES)	✓		
Formato 17	Información reservada y/o confidencial			✓
Formato 18	Declaración de no colusión	✓		
Formato 19	Escrito de aceptación por el uso de medios electrónicos de comunicación	✓		
Formato 20	Manifiesto de no desempeñar empleo, cargo o comisión en el servicio público y vínculos con servidores públicos	✓		
Anexo 5	Modelo de convenio de participación Conjunta.			✓
Anexo 6	Aviso de privacidad	✓		
	Acuse de presentación de manifestación del Protocolo de actuación	✓		
	Opinión positiva de cumplimiento de obligaciones fiscales en materia de Seguridad Social (Vigente)	✓		
	Opinión positiva de cumplimiento de obligaciones fiscales emitida por el SAT (Vigente).	✓		
	Constancia de situación fiscal en materia de aportaciones patronales y entero de descuentos en términos de la resolución RCA-5789-01-17 del H. Consejo de Administración del INFONAVIT. (Vigente)	✓		

ANEXO 4

LISTA DE VERIFICACIÓN PARA REVISAR PROPOSICIONES

PROCEDIMIENTO NO. LA-012M7B997-E113-2022

Ciudad de México, a 15 de noviembre de 2022.

INSTITUTO DE SALUD PARA EL BIENESTAR
P R E S E N T E
Licitación Pública Internacional bajo cobertura de Tratados Electrónica No. LA-012M7B997-E113-2022

Nombre del licitante: Medtronic, S. de R.L. de C.V.

Número	Documentos que deben presentar los licitantes	PRESENTÓ		
		SI	NO	N/A
Formato 1	Acreditación de la Personalidad Jurídica.	✓		
Formato 2	Propuesta Técnica (deberá incluir todos los requisitos solicitados en el ANEXO 1. Anexo técnico.	✓		
Formato 3	Propuesta Económica	✓		
Formato 11	Manifiesto de no revocación y vigencia de poder	✓		
Formato 12	Datos de contacto	✓		
Formato 13	Escrito referente a los Artículos 50 y 60 de la LAASSP	✓		
Formato 14	Declaración de Integridad	✓		
Formato 15-A	Manifiesto de Origen de los Bienes			✓
Formato 15-B	Manifiesto de Origen de los Bienes			✓
Formato 15-C	Manifiesto de Origen de los Bienes	✓		
Formato 16	Manifestación de estratificación de micro, pequeña o mediana empresa (MIPYMES)			✓
Formato 17	Información reservada y/o confidencial	✓		
Formato 18	Declaración de no colusión	✓		
Formato 19	Escrito de aceptación por el uso de medios electrónicos de comunicación	✓		
Formato 20	Manifiesto de no desempeñar empleo, cargo o comisión en el servicio público y vínculos con servidores públicos	✓		
Anexo 5	Modelo de convenio de participación Conjunta.			✓
Anexo 6	Aviso de privacidad	✓		
	Acuse de presentación de manifestación del Protocolo de actuación	✓		
	Opinión positiva de cumplimiento de obligaciones fiscales en materia de Seguridad Social (Vigente)	✓		
	Opinión positiva de cumplimiento de obligaciones fiscales emitida por el SAT (Vigente).	✓		
	Constancia de situación fiscal en materia de aportaciones patronales y entero de descuentos en términos de la resolución RCA-5789-01-17 del H. Consejo de Administración del INFONAVIT. (Vigente)	✓		

ANEXO 4

LISTA DE VERIFICACIÓN PARA REVISAR PROPOSICIONES

PROCEDIMIENTO NO. LA-012M7B997-E113-2022

Ciudad de México, a 15 de noviembre de 2022.

INSTITUTO DE SALUD PARA EL BIENESTAR
P R E S E N T E
Licitación Pública Internacional bajo cobertura de Tratados Electrónica No. LA-012M7B997-E113-2022

Nombre del licitante: MEX MEDICA, S.A. DE C.V.

Número	Documentos que deben presentar los licitantes	PRESENTÓ		
		SI	NO	N/A
Formato 1	Acreditación de la Personalidad Jurídica.	✓		
Formato 2	Propuesta Técnica (deberá incluir todos los requisitos solicitados en el ANEXO 1. Anexo técnico.	✓		
Formato 3	Propuesta Económica	✓		
Formato 11	Manifiesto de no revocación y vigencia de poder	✓		
Formato 12	Datos de contacto	✓		
Formato 13	Escrito referente a los Artículos 50 y 60 de la LAASSP	✓		
Formato 14	Declaración de Integridad	✓		
Formato 15-A	Manifiesto de Origen de los Bienes		✓	
Formato 15-B	Manifiesto de Origen de los Bienes		✓	
Formato 15-C	Manifiesto de Origen de los Bienes	✓		
Formato 16	Manifestación de estratificación de micro, pequeña o mediana empresa (MIPYMES)	✓		
Formato 17	Información reservada y/o confidencial	✓		
Formato 18	Declaración de no colusión	✓		
Formato 19	Escrito de aceptación por el uso de medios electrónicos de comunicación	✓		
Formato 20	Manifiesto de no desempeñar empleo, cargo o comisión en el servicio público y vínculos con servidores públicos	✓		
Anexo 5	Modelo de convenio de participación Conjunta.			✓
Anexo 6	Aviso de privacidad	✓		
	Acuse de presentación de manifestación del Protocolo de actuación	✓		
	Opinión positiva de cumplimiento de obligaciones fiscales en materia de Seguridad Social (Vigente)	✓		
	Opinión positiva de cumplimiento de obligaciones fiscales emitida por el SAT (Vigente).	✓		
	Constancia de situación fiscal en materia de aportaciones patronales y entero de descuentos en términos de la resolución RCA-5789-01-17 del H. Consejo de Administración del INFONAVIT. (Vigente)	✓		

ANEXO 4

LISTA DE VERIFICACIÓN PARA REVISAR PROPOSICIONES

PROCEDIMIENTO NO. LA-012M7B997-E113-2022

Ciudad de México, a 15 de noviembre de 2022.

INSTITUTO DE SALUD PARA EL BIENESTAR
P R E S E N T E
Licitación Pública Internacional bajo cobertura de Tratados Electrónica No. LA-012M7B997-E113-2022

Nombre del licitante: OMNISAFE, S.A. DE C.V.

Número	Documentos que deben presentar los licitantes	PRESENTÓ		
		SI	NO	N/A
Formato 1	Acreditación de la Personalidad Jurídica.	✓		
Formato 2	Propuesta Técnica (deberá incluir todos los requisitos solicitados en el ANEXO 1. Anexo técnico.	✓		
Formato 3	Propuesta Económica	✓		
Formato 11	Manifiesto de no revocación y vigencia de poder	✓		
Formato 12	Datos de contacto	✓		
Formato 13	Escrito referente a los Artículos 50 y 60 de la LAASSP	✓		
Formato 14	Declaración de Integridad	✓		
Formato 15-A	Manifiesto de Origen de los Bienes		✓	
Formato 15-B	Manifiesto de Origen de los Bienes		✓	
Formato 15-C	Manifiesto de Origen de los Bienes		✓	
Formato 16	Manifestación de estratificación de micro, pequeña o mediana empresa (MIPYMES)	✓		
Formato 17	Información reservada y/o confidencial	✓		
Formato 18	Declaración de no colusión	✓		
Formato 19	Escrito de aceptación por el uso de medios electrónicos de comunicación	✓		
Formato 20	Manifiesto de no desempeñar empleo, cargo o comisión en el servicio público y vínculos con servidores públicos	✓		
Anexo 5	Modelo de convenio de participación Conjunta.			✓
Anexo 6	Aviso de privacidad	✓		
	Acuse de presentación de manifestación del Protocolo de actuación	✓		
	Opinión positiva de cumplimiento de obligaciones fiscales en materia de Seguridad Social (Vigente)	✓		
	Opinión positiva de cumplimiento de obligaciones fiscales emitida por el SAT (Vigente).	✓		
	Constancia de situación fiscal en materia de aportaciones patronales y entero de descuentos en términos de la resolución RCA-5789-01-17 del H. Consejo de Administración del INFONAVIT. (Vigente)	✓		

ANEXO 4

LISTA DE VERIFICACIÓN PARA REVISAR PROPOSICIONES

PROCEDIMIENTO NO. LA-012M7B997-E113-2022

Ciudad de México, a 15 de noviembre de 2022.

INSTITUTO DE SALUD PARA EL BIENESTAR
P R E S E N T E
Licitación Pública Internacional bajo cobertura de Tratados Electrónica No. LA-012M7B997-E113-2022

Nombre del licitante: ORTOPEDIA ANA, S.A. DE C.V.

Número	Documentos que deben presentar los licitantes	PRESENTÓ		
		SI	NO	N/A
Formato 1	Acreditación de la Personalidad Jurídica.	✓		
Formato 2	Propuesta Técnica (deberá incluir todos los requisitos solicitados en el ANEXO 1. Anexo técnico.	✓		
Formato 3	Propuesta Económica	✓		
Formato 11	Manifiesto de no revocación y vigencia de poder	✓		
Formato 12	Datos de contacto	✓		
Formato 13	Escrito referente a los Artículos 50 y 60 de la LAASSP	✓		
Formato 14	Declaración de Integridad	✓		
Formato 15-A	Manifiesto de Origen de los Bienes	✓		
Formato 15-B	Manifiesto de Origen de los Bienes	✓		
Formato 15-C	Manifiesto de Origen de los Bienes	✓		
Formato 16	Manifestación de estratificación de micro, pequeña o mediana empresa (MIPYMES)	✓		
Formato 17	Información reservada y/o confidencial			✓
Formato 18	Declaración de no colusión	✓		
Formato 19	Escrito de aceptación por el uso de medios electrónicos de comunicación	✓		
Formato 20	Manifiesto de no desempeñar empleo, cargo o comisión en el servicio público y vínculos con servidores públicos	✓		
Anexo 5	Modelo de convenio de participación Conjunta.			✓
Anexo 6	Aviso de privacidad	✓		
	Acuse de presentación de manifestación del Protocolo de actuación	✓		
	Opinión positiva de cumplimiento de obligaciones fiscales en materia de Seguridad Social (Vigente)	✓		
	Opinión positiva de cumplimiento de obligaciones fiscales emitida por el SAT (Vigente).	✓		
	Constancia de situación fiscal en materia de aportaciones patronales y entero de descuentos en términos de la resolución RCA-5789-01-17 del H. Consejo de Administración del INFONAVIT. (Vigente)	✓		

ANEXO 4

LISTA DE VERIFICACIÓN PARA REVISAR PROPOSICIONES

PROCEDIMIENTO NO. LA-012M7B997-E113-2022

Ciudad de México, a 15 de noviembre de 2022.

INSTITUTO DE SALUD PARA EL BIENESTAR
P R E S E N T E
Licitación Pública Internacional bajo cobertura de Tratados Electrónica No. LA-012M7B997-E113-2022

Nombre del licitante: PECA MEDICA, S.A. DE C.V.

Número	Documentos que deben presentar los licitantes	PRESENTÓ		
		SI	NO	N/A
Formato 1	Acreditación de la Personalidad Jurídica.	✓		
Formato 2	Propuesta Técnica (deberá incluir todos los requisitos solicitados en el ANEXO 1. Anexo técnico.	✓		
Formato 3	Propuesta Económica	✓		
Formato 11	Manifiesto de no revocación y vigencia de poder	✓		
Formato 12	Datos de contacto	✓		
Formato 13	Escrito referente a los Artículos 50 y 60 de la LAASSP	✓		
Formato 14	Declaración de Integridad	✓		
Formato 15-A	Manifiesto de Origen de los Bienes	✓		
Formato 15-B	Manifiesto de Origen de los Bienes		✓	
Formato 15-C	Manifiesto de Origen de los Bienes		✓	
Formato 16	Manifestación de estratificación de micro, pequeña o mediana empresa (MIPYMES)	✓		
Formato 17	Información reservada y/o confidencial	✓		
Formato 18	Declaración de no colusión	✓		
Formato 19	Escrito de aceptación por el uso de medios electrónicos de comunicación	✓		
Formato 20	Manifiesto de no desempeñar empleo, cargo o comisión en el servicio público y vínculos con servidores públicos	✓		
Anexo 5	Modelo de convenio de participación Conjunta.			✓
Anexo 6	Aviso de privacidad	✓		
	Acuse de presentación de manifestación del Protocolo de actuación	✓		
	Opinión positiva de cumplimiento de obligaciones fiscales en materia de Seguridad Social (Vigente)	✓		
	Opinión positiva de cumplimiento de obligaciones fiscales emitida por el SAT (Vigente).	✓		
	Constancia de situación fiscal en materia de aportaciones patronales y entero de descuentos en términos de la resolución RCA-5789-01-17 del H. Consejo de Administración del INFONAVIT. (Vigente)	✓		

ANEXO 4

LISTA DE VERIFICACIÓN PARA REVISAR PROPOSICIONES

PROCEDIMIENTO NO. LA-012M7B997-E113-2022

Ciudad de México, a 15 de noviembre de 2022.

INSTITUTO DE SALUD PARA EL BIENESTAR
P R E S E N T E

Licitación Pública Internacional bajo cobertura de Tratados Electrónica No. LA-012M7B997-E113-2022

Nombre del licitante: PHARMATH DE MÉXICO, S.A DE C.V.

Número	Documentos que deben presentar los licitantes	PRESENTÓ		
		SI	NO	N/A
Formato 1	Acreditación de la Personalidad Jurídica.	✓		
Formato 2	Propuesta Técnica (deberá incluir todos los requisitos solicitados en el ANEXO 1. Anexo técnico.	✓		
Formato 3	Propuesta Económica	✓		
Formato 11	Manifiesto de no revocación y vigencia de poder	✓		
Formato 12	Datos de contacto	✓		
Formato 13	Escrito referente a los Artículos 50 y 60 de la LAASSP	✓		
Formato 14	Declaración de Integridad	✓		
Formato 15-A	Manifiesto de Origen de los Bienes	✓		
Formato 15-B	Manifiesto de Origen de los Bienes			✓
Formato 15-C	Manifiesto de Origen de los Bienes			✓
Formato 16	Manifestación de estratificación de micro, pequeña o mediana empresa (MIPYMES)	✓		
Formato 17	Información reservada y/o confidencial	✓		
Formato 18	Declaración de no colusión	✓		
Formato 19	Escrito de aceptación por el uso de medios electrónicos de comunicación	✓		
Formato 20	Manifiesto de no desempeñar empleo, cargo o comisión en el servicio público y vínculos con servidores públicos	✓		
Anexo 5	Modelo de convenio de participación Conjunta.			✓
Anexo 6	Aviso de privacidad	✓		
	Acuse de presentación de manifestación del Protocolo de actuación	✓		
	Opinión positiva de cumplimiento de obligaciones fiscales en materia de Seguridad Social (Vigente)	✓		
	Opinión positiva de cumplimiento de obligaciones fiscales emitida por el SAT (Vigente).	✓		
	Constancia de situación fiscal en materia de aportaciones patronales y entero de descuentos en términos de la resolución RCA-5789-01-17 del H. Consejo de Administración del INFONAVIT. (Vigente)	✓		

ANEXO 4

LISTA DE VERIFICACIÓN PARA REVISAR PROPOSICIONES

PROCEDIMIENTO NO. LA-012M7B997-E113-2022

Ciudad de México, a 15 de noviembre de 2022.

INSTITUTO DE SALUD PARA EL BIENESTAR
P R E S E N T E
Licitación Pública Internacional bajo cobertura de Tratados Electrónica No. LA-012M7B997-E113-2022

Nombre del licitante: PHICSA PARA HOSPITALES, S.A. DE C.V.

Número	Documentos que deben presentar los licitantes	PRESENTÓ		
		SI	NO	N/A
Formato 1	Acreditación de la Personalidad Jurídica.	/		
Formato 2	Propuesta Técnica (deberá incluir todos los requisitos solicitados en el ANEXO 1. Anexo técnico.	/		
Formato 3	Propuesta Económica	/		
Formato 11	Manifiesto de no revocación y vigencia de poder	/		
Formato 12	Datos de contacto	/		
Formato 13	Escrito referente a los Artículos 50 y 60 de la LAASSP	/		
Formato 14	Declaración de Integridad	/		
Formato 15-A	Manifiesto de Origen de los Bienes	/		
Formato 15-B	Manifiesto de Origen de los Bienes			/
Formato 15-C	Manifiesto de Origen de los Bienes	/		
Formato 16	Manifestación de estratificación de micro, pequeña o mediana empresa (MIPYMES)	/		
Formato 17	Información reservada y/o confidencial	/		
Formato 18	Declaración de no colusión	/		
Formato 19	Escrito de aceptación por el uso de medios electrónicos de comunicación	/		
Formato 20	Manifiesto de no desempeñar empleo, cargo o comisión en el servicio público y vínculos con servidores públicos	/		
Anexo 5	Modelo de convenio de participación Conjunta.			/
Anexo 6	Aviso de privacidad	/		
	Acuse de presentación de manifestación del Protocolo de actuación	/		
	Opinión positiva de cumplimiento de obligaciones fiscales en materia de Seguridad Social (Vigente)	/		
	Opinión positiva de cumplimiento de obligaciones fiscales emitida por el SAT (Vigente).	/		
	Constancia de situación fiscal en materia de aportaciones patronales y entero de descuentos en términos de la resolución RCA-5789-01-17 del H. Consejo de Administración del INFONAVIT. (Vigente)	/		

ANEXO 4

LISTA DE VERIFICACIÓN PARA REVISAR PROPOSICIONES

PROCEDIMIENTO NO. LA-012M7B997-E113-2022

Ciudad de México, a 15 de noviembre de 2022.

INSTITUTO DE SALUD PARA EL BIENESTAR
P R E S E N T E
Licitación Pública Internacional bajo cobertura de Tratados Electrónica No. LA-012M7B997-E113-2022

Nombre del licitante: PREVENCIÓN Y SOLUCIONES K-B, S.A DE C.V.

Número	Documentos que deben presentar los licitantes	PRESENTÓ		
		SI	NO	N/A
Formato 1	Acreditación de la Personalidad Jurídica.	✓		
Formato 2	Propuesta Técnica (deberá incluir todos los requisitos solicitados en el ANEXO 1. Anexo técnico.	✓		
Formato 3	Propuesta Económica	✓		
Formato 11	Manifiesto de no revocación y vigencia de poder	✓		
Formato 12	Datos de contacto	✓		
Formato 13	Escrito referente a los Artículos 50 y 60 de la LAASSP	✓		
Formato 14	Declaración de Integridad	✓		
Formato 15-A	Manifiesto de Origen de los Bienes	✓		
Formato 15-B	Manifiesto de Origen de los Bienes			✓
Formato 15-C	Manifiesto de Origen de los Bienes	✓		
Formato 16	Manifestación de estratificación de micro, pequeña o mediana empresa (MIPYMES)	✓		
Formato 17	Información reservada y/o confidencial	✓		
Formato 18	Declaración de no colusión	✓		
Formato 19	Escrito de aceptación por el uso de medios electrónicos de comunicación	✓		
Formato 20	Manifiesto de no desempeñar empleo, cargo o comisión en el servicio público y vínculos con servidores públicos	✓		
Anexo 5	Modelo de convenio de participación Conjunta.			✓
Anexo 6	Aviso de privacidad	✓		
	Acuse de presentación de manifestación del Protocolo de actuación	✓		
	Opinión positiva de cumplimiento de obligaciones fiscales en materia de Seguridad Social (Vigente)	✓		
	Opinión positiva de cumplimiento de obligaciones fiscales emitida por el SAT (Vigente).	✓		
	Constancia de situación fiscal en materia de aportaciones patronales y entero de descuentos en términos de la resolución RCA-5789-01-17 del H. Consejo de Administración del INFONAVIT. (Vigente)	✓		

ANEXO 4

LISTA DE VERIFICACIÓN PARA REVISAR PROPOSICIONES

PROCEDIMIENTO NO. LA-012M7B997-E113-2022

Ciudad de México, a 15 de noviembre de 2022.

INSTITUTO DE SALUD PARA EL BIENESTAR
P R E S E N T E
Licitación Pública Internacional bajo cobertura de Tratados Electrónica No. LA-012M7B997-E113-2022

Nombre del licitante: PROARTA, S.A. DE C.V.

Número	Documentos que deben presentar los licitantes	PRESENTÓ		
		SI	NO	N/A
Formato 1	Acreditación de la Personalidad Jurídica.	/		
Formato 2	Propuesta Técnica (deberá incluir todos los requisitos solicitados en el ANEXO 1. Anexo técnico.	/		
Formato 3	Propuesta Económica	/		
Formato 11	Manifiesto de no revocación y vigencia de poder	/		
Formato 12	Datos de contacto	/		
Formato 13	Escrito referente a los Artículos 50 y 60 de la LAASSP	/		
Formato 14	Declaración de Integridad	/		
Formato 15-A	Manifiesto de Origen de los Bienes	/		
Formato 15-B	Manifiesto de Origen de los Bienes	/		
Formato 15-C	Manifiesto de Origen de los Bienes			/
Formato 16	Manifestación de estratificación de micro, pequeña o mediana empresa (MIPYMES)	/		
Formato 17	Información reservada y/o confidencial	/		
Formato 18	Declaración de no colusión	/		
Formato 19	Escrito de aceptación por el uso de medios electrónicos de comunicación	/		
Formato 20	Manifiesto de no desempeñar empleo, cargo o comisión en el servicio público y vínculos con servidores públicos	/		
Anexo 5	Modelo de convenio de participación Conjunta.			/
Anexo 6	Aviso de privacidad	/		
	Acuse de presentación de manifestación del Protocolo de actuación	/		
	Opinión positiva de cumplimiento de obligaciones fiscales en materia de Seguridad Social (Vigente)	/		
	Opinión positiva de cumplimiento de obligaciones fiscales emitida por el SAT (Vigente).	/		
	Constancia de situación fiscal en materia de aportaciones patronales y entero de descuentos en términos de la resolución RCA-5789-01-17 del H. Consejo de Administración del INFONAVIT. (Vigente)	/		

ANEXO 4

LISTA DE VERIFICACIÓN PARA REVISAR PROPOSICIONES

PROCEDIMIENTO NO. LA-012M7B997-E113-2022

Ciudad de México, a 15 de noviembre de 2022.

INSTITUTO DE SALUD PARA EL BIENESTAR
P R E S E N T E
Licitación Pública Internacional bajo cobertura de Tratados Electrónica No. LA-012M7B997-E113-2022

Nombre del licitante: PRODUCTOS HOSPITALARIOS DE OCCIDENTE, S.A DE C.V.

Número	Documentos que deben presentar los licitantes	PRESENTÓ		
		SI	NO	N/A
Formato 1	Acreditación de la Personalidad Jurídica.	/		
Formato 2	Propuesta Técnica (deberá incluir todos los requisitos solicitados en el ANEXO 1. Anexo técnico.	/		
Formato 3	Propuesta Económica	/		
Formato 11	Manifiesto de no revocación y vigencia de poder	/		
Formato 12	Datos de contacto	/		
Formato 13	Escrito referente a los Artículos 50 y 60 de la LAASSP	/		
Formato 14	Declaración de Integridad	/		
Formato 15-A	Manifiesto de Origen de los Bienes	/		
Formato 15-B	Manifiesto de Origen de los Bienes		/	
Formato 15-C	Manifiesto de Origen de los Bienes		/	
Formato 16	Manifestación de estratificación de micro, pequeña o mediana empresa (MIPYMES)	/		
Formato 17	Información reservada y/o confidencial		/	
Formato 18	Declaración de no colusión		/	
Formato 19	Escrito de aceptación por el uso de medios electrónicos de comunicación	/		
Formato 20	Manifiesto de no desempeñar empleo, cargo o comisión en el servicio público y vínculos con servidores públicos	/		
Anexo 5	Modelo de convenio de participación Conjunta.		/	
Anexo 6	Aviso de privacidad	/		
	Acuse de presentación de manifestación del Protocolo de actuación	/		
	Opinión positiva de cumplimiento de obligaciones fiscales en materia de Seguridad Social (Vigente)	/		
	Opinión positiva de cumplimiento de obligaciones fiscales emitida por el SAT (Vigente).	/		
	Constancia de situación fiscal en materia de aportaciones patronales y entero de descuentos en términos de la resolución RCA-5789-01-17 del H. Consejo de Administración del INFONAVIT. (Vigente)	/		

ANEXO 4

LISTA DE VERIFICACIÓN PARA REVISAR PROPOSICIONES

PROCEDIMIENTO NO. LA-012M7B997-E113-2022

Ciudad de México, a 15 de noviembre de 2022.

INSTITUTO DE SALUD PARA EL BIENESTAR
P R E S E N T E
Licitación Pública Internacional bajo cobertura de Tratados Electrónica No. LA-012M7B997-E113-2022

Nombre del licitante: PRODUCTOS Y SERVICIOS INTEGRALES ESPECIALIZADOS KOCO, S.A DE C.V.

Número	Documentos que deben presentar los licitantes	PRESENTÓ		
		SI	NO	N/A
Formato 1	Acreditación de la Personalidad Jurídica.	/		
Formato 2	Propuesta Técnica (deberá incluir todos los requisitos solicitados en el ANEXO 1. Anexo técnico.	/		
Formato 3	Propuesta Económica	/		
Formato 11	Manifiesto de no revocación y vigencia de poder	/		
Formato 12	Datos de contacto	/		
Formato 13	Escrito referente a los Artículos 50 y 60 de la LAASSP	/		
Formato 14	Declaración de Integridad	/		
Formato 15-A	Manifiesto de Origen de los Bienes	/		
Formato 15-B	Manifiesto de Origen de los Bienes		/	
Formato 15-C	Manifiesto de Origen de los Bienes		/	
Formato 16	Manifestación de estratificación de micro, pequeña o mediana empresa (MIPYMES)	/		
Formato 17	Información reservada y/o confidencial	/		
Formato 18	Declaración de no colusión	/		
Formato 19	Escrito de aceptación por el uso de medios electrónicos de comunicación	/		
Formato 20	Manifiesto de no desempeñar empleo, cargo o comisión en el servicio público y vínculos con servidores públicos	/		
Anexo 5	Modelo de convenio de participación Conjunta.			/
Anexo 6	Aviso de privacidad	/		
	Acuse de presentación de manifestación del Protocolo de actuación	/		
	Opinión positiva de cumplimiento de obligaciones fiscales en materia de Seguridad Social (Vigente)	/		
	Opinión positiva de cumplimiento de obligaciones fiscales emitida por el SAT (Vigente).	/		
	Constancia de situación fiscal en materia de aportaciones patronales y entero de descuentos en términos de la resolución RCA-5789-01-17 del H. Consejo de Administración del INFONAVIT. (Vigente)	/		

ANEXO 4

LISTA DE VERIFICACIÓN PARA REVISAR PROPOSICIONES

PROCEDIMIENTO NO. LA-012M7B997-E113-2022

Ciudad de México, a 15 de noviembre de 2022.

INSTITUTO DE SALUD PARA EL BIENESTAR
P R E S E N T E
Licitación Pública Internacional bajo cobertura de Tratados Electrónica No. LA-012M7B997-E113-2022

Nombre del licitante: PROFILATEX, S.A DE C.V.

Número	Documentos que deben presentar los licitantes	PRESENTÓ		
		SI	NO	N/A
Formato 1	Acreditación de la Personalidad Jurídica.	✓		
Formato 2	Propuesta Técnica (deberá incluir todos los requisitos solicitados en el ANEXO 1. Anexo técnico.	✓		
Formato 3	Propuesta Económica	✓		
Formato 11	Manifiesto de no revocación y vigencia de poder	✓		
Formato 12	Datos de contacto	✓		
Formato 13	Escrito referente a los Artículos 50 y 60 de la LAASSP	✓		
Formato 14	Declaración de Integridad	✓		
Formato 15-A	Manifiesto de Origen de los Bienes	✓		
Formato 15-B	Manifiesto de Origen de los Bienes			✓
Formato 15-C	Manifiesto de Origen de los Bienes			✓
Formato 16	Manifestación de estratificación de micro, pequeña o mediana empresa (MIPYMES)	✓		
Formato 17	Información reservada y/o confidencial	✓		
Formato 18	Declaración de no colusión	✓		
Formato 19	Escrito de aceptación por el uso de medios electrónicos de comunicación	✓		
Formato 20	Manifiesto de no desempeñar empleo, cargo o comisión en el servicio público y vínculos con servidores públicos	✓		
Anexo 5	Modelo de convenio de participación Conjunta.			✓
Anexo 6	Aviso de privacidad	✓		
	Acuse de presentación de manifestación del Protocolo de actuación	✓		
	Opinión positiva de cumplimiento de obligaciones fiscales en materia de Seguridad Social (Vigente)	✓		
	Opinión positiva de cumplimiento de obligaciones fiscales emitida por el SAT (Vigente).	✓		
	Constancia de situación fiscal en materia de aportaciones patronales y entero de descuentos en términos de la resolución RCA-5789-01-17 del H. Consejo de Administración del INFONAVIT. (Vigente)	✓		

ANEXO 4

LISTA DE VERIFICACIÓN PARA REVISAR PROPOSICIONES

PROCEDIMIENTO NO. LA-012M7B997-E113-2022

Ciudad de México, a 15 de noviembre de 2022.

INSTITUTO DE SALUD PARA EL BIENESTAR
P R E S E N T E
Licitación Pública Internacional bajo cobertura de Tratados Electrónica No. LA-012M7B997-E113-2022

Nombre del licitante: PROMESURGICAL, S.A DE C.V.

Número	Documentos que deben presentar los licitantes	PRESENTÓ		
		SI	NO	N/A
Formato 1	Acreditación de la Personalidad Jurídica.	✓		
Formato 2	Propuesta Técnica (deberá incluir todos los requisitos solicitados en el ANEXO 1. Anexo técnico.	✓		
Formato 3	Propuesta Económica	✓		
Formato 11	Manifiesto de no revocación y vigencia de poder	✓		
Formato 12	Datos de contacto	✓		
Formato 13	Escrito referente a los Artículos 50 y 60 de la LAASSP	✓		
Formato 14	Declaración de Integridad	✓		
Formato 15-A	Manifiesto de Origen de los Bienes			✓
Formato 15-B	Manifiesto de Origen de los Bienes			✓
Formato 15-C	Manifiesto de Origen de los Bienes	✓		
Formato 16	Manifestación de estratificación de micro, pequeña o mediana empresa (MIPYMES)	✓		
Formato 17	Información reservada y/o confidencial	✓		
Formato 18	Declaración de no colusión	✓		
Formato 19	Escrito de aceptación por el uso de medios electrónicos de comunicación	✓		
Formato 20	Manifiesto de no desempeñar empleo, cargo o comisión en el servicio público y vínculos con servidores públicos	✓		
Anexo 5	Modelo de convenio de participación Conjunta.	✓		✓
Anexo 6	Aviso de privacidad	✓		
	Acuse de presentación de manifestación del Protocolo de actuación	✓		
	Opinión positiva de cumplimiento de obligaciones fiscales en materia de Seguridad Social (Vigente)	✓		
	Opinión positiva de cumplimiento de obligaciones fiscales emitida por el SAT (Vigente).	✓		
	Constancia de situación fiscal en materia de aportaciones patronales y entero de descuentos en términos de la resolución RCA-5789-01-17 del H. Consejo de Administración del INFONAVIT. (Vigente)	✓		

ANEXO 4

LISTA DE VERIFICACIÓN PARA REVISAR PROPOSICIONES

PROCEDIMIENTO NO. LA-012M7B997-E113-2022

Ciudad de México, a 15 de noviembre de 2022.

INSTITUTO DE SALUD PARA EL BIENESTAR
P R E S E N T E
Licitación Pública Internacional bajo cobertura de Tratados Electrónica No. LA-012M7B997-E113-2022

Nombre del licitante: PROQUIGAMA, S.A. DE C.V.

Número	Documentos que deben presentar los licitantes	PRESENTÓ		
		SI	NO	N/A
Formato 1	Acreditación de la Personalidad Jurídica.	/		
Formato 2	Propuesta Técnica (deberá incluir todos los requisitos solicitados en el ANEXO 1. Anexo técnico.	/		
Formato 3	Propuesta Económica	/		
Formato 11	Manifiesto de no revocación y vigencia de poder	/		
Formato 12	Datos de contacto	/		
Formato 13	Escrito referente a los Artículos 50 y 60 de la LAASSP	/		
Formato 14	Declaración de Integridad	/		
Formato 15-A	Manifiesto de Origen de los Bienes	/		
Formato 15-B	Manifiesto de Origen de los Bienes		/	
Formato 15-C	Manifiesto de Origen de los Bienes	/		
Formato 16	Manifestación de estratificación de micro, pequeña o mediana empresa (MIPYMES)	/		
Formato 17	Información reservada y/o confidencial	/		
Formato 18	Declaración de no colusión	/		
Formato 19	Escrito de aceptación por el uso de medios electrónicos de comunicación	/		
Formato 20	Manifiesto de no desempeñar empleo, cargo o comisión en el servicio público y vínculos con servidores públicos	/		
Anexo 5	Modelo de convenio de participación Conjunta.			/
Anexo 6	Aviso de privacidad	/		
	Acuse de presentación de manifestación del Protocolo de actuación	/		
	Opinión positiva de cumplimiento de obligaciones fiscales en materia de Seguridad Social (Vigente)	/		
	Opinión positiva de cumplimiento de obligaciones fiscales emitida por el SAT (Vigente).	/		
	Constancia de situación fiscal en materia de aportaciones patronales y entero de descuentos en términos de la resolución RCA-5789-01-17 del H. Consejo de Administración del INFONAVIT. (Vigente)	/		

ANEXO 4

LISTA DE VERIFICACIÓN PARA REVISAR PROPOSICIONES

PROCEDIMIENTO NO. LA-012M7B997-E113-2022

Ciudad de México, a 15 de noviembre de 2022.

INSTITUTO DE SALUD PARA EL BIENESTAR
P R E S E N T E
Licitación Pública Internacional bajo cobertura de Tratados Electrónica No. LA-012M7B997-E113-2022

Nombre del licitante: PROVEEDORA GAMA MEDICAL SERVICE, S.A. DE C.V.

Número	Documentos que deben presentar los licitantes	PRESENTÓ		
		SI	NO	N/A
Formato 1	Acreditación de la Personalidad Jurídica.	/		
Formato 2	Propuesta Técnica (deberá incluir todos los requisitos solicitados en el ANEXO 1. Anexo técnico.	/		
Formato 3	Propuesta Económica	/		
Formato 11	Manifiesto de no revocación y vigencia de poder	/		
Formato 12	Datos de contacto	/		
Formato 13	Escrito referente a los Artículos 50 y 60 de la LAASSP	/		
Formato 14	Declaración de Integridad	/		
Formato 15-A	Manifiesto de Origen de los Bienes			/
Formato 15-B	Manifiesto de Origen de los Bienes			/
Formato 15-C	Manifiesto de Origen de los Bienes	/		
Formato 16	Manifestación de estratificación de micro, pequeña o mediana empresa (MIPYMES)	/		
Formato 17	Información reservada y/o confidencial	/		
Formato 18	Declaración de no colusión	/		
Formato 19	Escrito de aceptación por el uso de medios electrónicos de comunicación	/		
Formato 20	Manifiesto de no desempeñar empleo, cargo o comisión en el servicio público y vínculos con servidores públicos	/		
Anexo 5	Modelo de convenio de participación Conjunta.			/
Anexo 6	Aviso de privacidad	/		
	Acuse de presentación de manifestación del Protocolo de actuación	/		
	Opinión positiva de cumplimiento de obligaciones fiscales en materia de Seguridad Social (Vigente)	/		
	Opinión positiva de cumplimiento de obligaciones fiscales emitida por el SAT (Vigente).	/		
	Constancia de situación fiscal en materia de aportaciones patronales y entero de descuentos en términos de la resolución RCA-5789-01-17 del H. Consejo de Administración del INFONAVIT. (Vigente)	/		

ANEXO 4

LISTA DE VERIFICACIÓN PARA REVISAR PROPOSICIONES

PROCEDIMIENTO NO. LA-012M7B997-E113-2022

Ciudad de México, a 15 de noviembre de 2022.

INSTITUTO DE SALUD PARA EL BIENESTAR
P R E S E N T E
Licitación Pública Internacional bajo cobertura de Tratados Electrónica No. LA-012M7B997-E113-2022

Nombre del licitante: QUIMED. S.A. de C.V.

Número	Documentos que deben presentar los licitantes	PRESENTÓ		
		SI	NO	N/A
Formato 1	Acreditación de la Personalidad Jurídica.	/		
Formato 2	Propuesta Técnica (deberá incluir todos los requisitos solicitados en el ANEXO 1. Anexo técnico.	/		
Formato 3	Propuesta Económica	/		
Formato 11	Manifiesto de no revocación y vigencia de poder	/		
Formato 12	Datos de contacto	/		
Formato 13	Escrito referente a los Artículos 50 y 60 de la LAASSP	/		
Formato 14	Declaración de Integridad	/		
Formato 15-A	Manifiesto de Origen de los Bienes	/		
Formato 15-B	Manifiesto de Origen de los Bienes		/	
Formato 15-C	Manifiesto de Origen de los Bienes		/	
Formato 16	Manifestación de estratificación de micro, pequeña o mediana empresa (MIPYMES)	/		
Formato 17	Información reservada y/o confidencial		/	
Formato 18	Declaración de no colusión		/	
Formato 19	Escrito de aceptación por el uso de medios electrónicos de comunicación	/		
Formato 20	Manifiesto de no desempeñar empleo, cargo o comisión en el servicio público y vínculos con servidores públicos	/		
Anexo 5	Modelo de convenio de participación Conjunta.		/	
Anexo 6	Aviso de privacidad	/		
	Acuse de presentación de manifestación del Protocolo de actuación	/		
	Opinión positiva de cumplimiento de obligaciones fiscales en materia de Seguridad Social (Vigente)	/		
	Opinión positiva de cumplimiento de obligaciones fiscales emitida por el SAT (Vigente).	/		
	Constancia de situación fiscal en materia de aportaciones patronales y entero de descuentos en términos de la resolución RCA-5789-01-17 del H. Consejo de Administración del INFONAVIT. (Vigente)	/		

ANEXO 4

LISTA DE VERIFICACIÓN PARA REVISAR PROPOSICIONES

PROCEDIMIENTO NO. LA-012M7B997-E113-2022

Ciudad de México, a 15 de noviembre de 2022.

INSTITUTO DE SALUD PARA EL BIENESTAR
P R E S E N T E
Licitación Pública Internacional bajo cobertura de Tratados Electrónica No. LA-012M7B997-E113-2022

Nombre del licitante: QUIRMEX, S.A. DE C.V.

Número	Documentos que deben presentar los licitantes	PRESENTÓ		
		SI	NO	N/A
Formato 1	Acreditación de la Personalidad Jurídica.	✓		
Formato 2	Propuesta Técnica (deberá incluir todos los requisitos solicitados en el ANEXO 1. Anexo técnico.	✓		
Formato 3	Propuesta Económica	✓		
Formato 11	Manifiesto de no revocación y vigencia de poder	✓		
Formato 12	Datos de contacto	✓		
Formato 13	Escrito referente a los Artículos 50 y 60 de la LAASSP	✓		
Formato 14	Declaración de Integridad	✓		
Formato 15-A	Manifiesto de Origen de los Bienes	✓		
Formato 15-B	Manifiesto de Origen de los Bienes			✓
Formato 15-C	Manifiesto de Origen de los Bienes			✓
Formato 16	Manifestación de estratificación de micro, pequeña o mediana empresa (MIPYMES)	✓		
Formato 17	Información reservada y/o confidencial			✓
Formato 18	Declaración de no colusión	✓		
Formato 19	Escrito de aceptación por el uso de medios electrónicos de comunicación	✓		
Formato 20	Manifiesto de no desempeñar empleo, cargo o comisión en el servicio público y vínculos con servidores públicos	✓		
Anexo 5	Modelo de convenio de participación Conjunta.			✓
Anexo 6	Aviso de privacidad	✓		
	Acuse de presentación de manifestación del Protocolo de actuación		✓	
	Opinión positiva de cumplimiento de obligaciones fiscales en materia de Seguridad Social (Vigente)	✓		
	Opinión positiva de cumplimiento de obligaciones fiscales emitida por el SAT (Vigente).	✓		
	Constancia de situación fiscal en materia de aportaciones patronales y entero de descuentos en términos de la resolución RCA-5789-01-17 del H. Consejo de Administración del INFONAVIT. (Vigente)	✓		

ANEXO 4

LISTA DE VERIFICACIÓN PARA REVISAR PROPOSICIONES

PROCEDIMIENTO NO. LA-012M7B997-E113-2022

Ciudad de México, a 15 de noviembre de 2022.

INSTITUTO DE SALUD PARA EL BIENESTAR
P R E S E N T E
Licitación Pública Internacional bajo cobertura de Tratados Electrónica No. LA-012M7B997-E113-2022

Nombre del licitante: REUMEDIKA, S.A. DE C.V.

Número	Documentos que deben presentar los licitantes	PRESENTÓ		
		SI	NO	N/A
Formato 1	Acreditación de la Personalidad Jurídica.	✓		
Formato 2	Propuesta Técnica (deberá incluir todos los requisitos solicitados en el ANEXO 1. Anexo técnico.	✓		
Formato 3	Propuesta Económica	✓		
Formato 11	Manifiesto de no revocación y vigencia de poder	✓		
Formato 12	Datos de contacto	✓		
Formato 13	Escrito referente a los Artículos 50 y 60 de la LAASSP	✓		
Formato 14	Declaración de Integridad	✓		
Formato 15-A	Manifiesto de Origen de los Bienes	✓		
Formato 15-B	Manifiesto de Origen de los Bienes			✓
Formato 15-C	Manifiesto de Origen de los Bienes			✓
Formato 16	Manifestación de estratificación de micro, pequeña o mediana empresa (MIPYMES)	✓		
Formato 17	Información reservada y/o confidencial	✓		
Formato 18	Declaración de no colusión	✓		
Formato 19	Escrito de aceptación por el uso de medios electrónicos de comunicación	✓		
Formato 20	Manifiesto de no desempeñar empleo, cargo o comisión en el servicio público y vínculos con servidores públicos	✓		
Anexo 5	Modelo de convenio de participación Conjunta.			✓
Anexo 6	Aviso de privacidad	✓		
	Acuse de presentación de manifestación del Protocolo de actuación	✓		
	Opinión positiva de cumplimiento de obligaciones fiscales en materia de Seguridad Social (Vigente)	✓		
	Opinión positiva de cumplimiento de obligaciones fiscales emitida por el SAT (Vigente).	✓		
	Constancia de situación fiscal en materia de aportaciones patronales y entero de descuentos en términos de la resolución RCA-5789-01-17 del H. Consejo de Administración del INFONAVIT. (Vigente)	✓		

ANEXO 4

LISTA DE VERIFICACIÓN PARA REVISAR PROPOSICIONES

PROCEDIMIENTO NO. LA-012M7B997-E113-2022

Ciudad de México, a 15 de noviembre de 2022.

INSTITUTO DE SALUD PARA EL BIENESTAR
P R E S E N T E
Licitación Pública Internacional bajo cobertura de Tratados Electrónica No. LA-012M7B997-E113-2022

Nombre del licitante: ROCHE DE MÉXICO S A DE C.V.

Número	Documentos que deben presentar los licitantes	PRESENTÓ		
		SI	NO	N/A
Formato 1	Acreditación de la Personalidad Jurídica.	/		
Formato 2	Propuesta Técnica (deberá incluir todos los requisitos solicitados en el ANEXO 1. Anexo técnico.	/		
Formato 3	Propuesta Económica	/		
Formato 11	Manifiesto de no revocación y vigencia de poder	/		
Formato 12	Datos de contacto	/		
Formato 13	Escrito referente a los Artículos 50 y 60 de la LAASSP	/		
Formato 14	Declaración de Integridad	/		
Formato 15-A	Manifiesto de Origen de los Bienes			/
Formato 15-B	Manifiesto de Origen de los Bienes			/
Formato 15-C	Manifiesto de Origen de los Bienes	/		
Formato 16	Manifestación de estratificación de micro, pequeña o mediana empresa (MIPYMES)	/		
Formato 17	Información reservada y/o confidencial	/		
Formato 18	Declaración de no colusión	/		
Formato 19	Escrito de aceptación por el uso de medios electrónicos de comunicación	/		
Formato 20	Manifiesto de no desempeñar empleo, cargo o comisión en el servicio público y vínculos con servidores públicos	/		
Anexo 5	Modelo de convenio de participación Conjunta.			/
Anexo 6	Aviso de privacidad	/		
	Acuse de presentación de manifestación del Protocolo de actuación	/		
	Opinión positiva de cumplimiento de obligaciones fiscales en materia de Seguridad Social (Vigente)	/		
	Opinión positiva de cumplimiento de obligaciones fiscales emitida por el SAT (Vigente).	/		
	Constancia de situación fiscal en materia de aportaciones patronales y entero de descuentos en términos de la resolución RCA-5789-01-17 del H. Consejo de Administración del INFONAVIT. (Vigente)	/		

ANEXO 4

LISTA DE VERIFICACIÓN PARA REVISAR PROPOSICIONES

PROCEDIMIENTO NO. LA-012M7B997-E113-2022

Ciudad de México, a 15 de noviembre de 2022.

INSTITUTO DE SALUD PARA EL BIENESTAR
P R E S E N T E
Licitación Pública Internacional bajo cobertura de Tratados Electrónica No. LA-012M7B997-E113-2022

Nombre del licitante: RUBINMEX, S.A DE C.V.

Número	Documentos que deben presentar los licitantes	PRESENTÓ		
		SI	NO	N/A
Formato 1	Acreditación de la Personalidad Jurídica.	/		
Formato 2	Propuesta Técnica (deberá incluir todos los requisitos solicitados en el ANEXO 1. Anexo técnico.	/		
Formato 3	Propuesta Económica	/		
Formato 11	Manifiesto de no revocación y vigencia de poder	/		
Formato 12	Datos de contacto	/		
Formato 13	Escrito referente a los Artículos 50 y 60 de la LAASSP	/		
Formato 14	Declaración de Integridad	/		
Formato 15-A	Manifiesto de Origen de los Bienes	/		
Formato 15-B	Manifiesto de Origen de los Bienes	/		
Formato 15-C	Manifiesto de Origen de los Bienes	/		
Formato 16	Manifestación de estratificación de micro, pequeña o mediana empresa (MIPYMES)	/		
Formato 17	Información reservada y/o confidencial	/		
Formato 18	Declaración de no colusión	/		
Formato 19	Escrito de aceptación por el uso de medios electrónicos de comunicación	/		
Formato 20	Manifiesto de no desempeñar empleo, cargo o comisión en el servicio público y vínculos con servidores públicos	/		
Anexo 5	Modelo de convenio de participación Conjunta.			/
Anexo 6	Aviso de privacidad	/		
	Acuse de presentación de manifestación del Protocolo de actuación	/		
	Opinión positiva de cumplimiento de obligaciones fiscales en materia de Seguridad Social (Vigente)	/		
	Opinión positiva de cumplimiento de obligaciones fiscales emitida por el SAT (Vigente).	/		
	Constancia de situación fiscal en materia de aportaciones patronales y entero de descuentos en términos de la resolución RCA-5789-01-17 del H. Consejo de Administración del INFONAVIT. (Vigente)	/		

ANEXO 4

LISTA DE VERIFICACIÓN PARA REVISAR PROPOSICIONES

PROCEDIMIENTO NO. LA-012M7B997-E113-2022

Ciudad de México, a 15 de noviembre de 2022.

INSTITUTO DE SALUD PARA EL BIENESTAR
P R E S E N T E
Licitación Pública Internacional bajo cobertura de Tratados Electrónica No. LA-012M7B997-E113-2022

Nombre del licitante: RyU MEDICAL, S.A. DE C.V.

Número	Documentos que deben presentar los licitantes	PRESENTÓ		
		SI	NO	N/A
Formato 1	Acreditación de la Personalidad Jurídica.	/		
Formato 2	Propuesta Técnica (deberá incluir todos los requisitos solicitados en el ANEXO 1. Anexo técnico.	/		
Formato 3	Propuesta Económica	/		
Formato 11	Manifiesto de no revocación y vigencia de poder	/		
Formato 12	Datos de contacto	/		
Formato 13	Escrito referente a los Artículos 50 y 60 de la LAASSP	/		
Formato 14	Declaración de Integridad	/		
Formato 15-A	Manifiesto de Origen de los Bienes	/		
Formato 15-B	Manifiesto de Origen de los Bienes			/
Formato 15-C	Manifiesto de Origen de los Bienes			/
Formato 16	Manifestación de estratificación de micro, pequeña o mediana empresa (MIPYMES)	/		
Formato 17	Información reservada y/o confidencial	/		
Formato 18	Declaración de no colusión	/		
Formato 19	Escrito de aceptación por el uso de medios electrónicos de comunicación	/		
Formato 20	Manifiesto de no desempeñar empleo, cargo o comisión en el servicio público y vínculos con servidores públicos	/		
Anexo 5	Modelo de convenio de participación Conjunta.	/		/
Anexo 6	Aviso de privacidad	/		
	Acuse de presentación de manifestación del Protocolo de actuación	/		
	Opinión positiva de cumplimiento de obligaciones fiscales en materia de Seguridad Social (Vigente)	/		
	Opinión positiva de cumplimiento de obligaciones fiscales emitida por el SAT (Vigente).	/		
	Constancia de situación fiscal en materia de aportaciones patronales y entero de descuentos en términos de la resolución RCA-5789-01-17 del H. Consejo de Administración del INFONAVIT. (Vigente)	/		

ANEXO 4

LISTA DE VERIFICACIÓN PARA REVISAR PROPOSICIONES

PROCEDIMIENTO NO. LA-012M7B997-E113-2022

Ciudad de México, a 15 de noviembre de 2022.

INSTITUTO DE SALUD PARA EL BIENESTAR
P R E S E N T E
Licitación Pública Internacional bajo cobertura de Tratados Electrónica No. LA-012M7B997-E113-2022

Nombre del licitante: SANOFI PASTEUR, S.A. DE C.V. conjunta con SANOFI AVENTIS DE MEXICO SA de C.V.

Número	Documentos que deben presentar los licitantes	PRESENTÓ		
		SI	NO	N/A
Formato 1	Acreditación de la Personalidad Jurídica.	//		
Formato 2	Propuesta Técnica (deberá incluir todos los requisitos solicitados en el ANEXO 1. Anexo técnico.	/		
Formato 3	Propuesta Económica	/		
Formato 11	Manifiesto de no revocación y vigencia de poder	//		
Formato 12	Datos de contacto	/		
Formato 13	Escrito referente a los Artículos 50 y 60 de la LAASSP	//		
Formato 14	Declaración de Integridad	//		
Formato 15-A	Manifiesto de Origen de los Bienes			/
Formato 15-B	Manifiesto de Origen de los Bienes			/
Formato 15-C	Manifiesto de Origen de los Bienes	/		
Formato 16	Manifestación de estratificación de micro, pequeña o mediana empresa (MIPYMES)	//		
Formato 17	Información reservada y/o confidencial	/		
Formato 18	Declaración de no colusión	/		
Formato 19	Escrito de aceptación por el uso de medios electrónicos de comunicación	//		
Formato 20	Manifiesto de no desempeñar empleo, cargo o comisión en el servicio público y vínculos con servidores públicos	//		
Anexo 5	Modelo de convenio de participación Conjunta.	/		
Anexo 6	Aviso de privacidad	/		
	Acuse de presentación de manifestación del Protocolo de actuación	/		
	Opinión positiva de cumplimiento de obligaciones fiscales en materia de Seguridad Social (Vigente)	/		
	Opinión positiva de cumplimiento de obligaciones fiscales emitida por el SAT (Vigente).	/		
	Constancia de situación fiscal en materia de aportaciones patronales y entero de descuentos en términos de la resolución RCA-5789-01-17 del H. Consejo de Administración del INFONAVIT. (Vigente)	/		

ANEXO 4

LISTA DE VERIFICACIÓN PARA REVISAR PROPOSICIONES

PROCEDIMIENTO NO. LA-012M7B997-E113-2022

Ciudad de México, a 15 de noviembre de 2022.

INSTITUTO DE SALUD PARA EL BIENESTAR
P R E S E N T E
Licitación Pública Internacional bajo cobertura de Tratados Electrónica No. LA-012M7B997-E113-2022

Nombre del licitante: SERVICIOS INTEGRALES DE BIOSEGURIDAD SANITARIA, S.A. DE C.V.

Número	Documentos que deben presentar los licitantes	PRESENTÓ		
		SI	NO	N/A
Formato 1	Acreditación de la Personalidad Jurídica.	✓		
Formato 2	Propuesta Técnica (deberá incluir todos los requisitos solicitados en el ANEXO 1. Anexo técnico.	✓		
Formato 3	Propuesta Económica	✓		
Formato 11	Manifiesto de no revocación y vigencia de poder	✓		
Formato 12	Datos de contacto	✓		
Formato 13	Escrito referente a los Artículos 50 y 60 de la LAASSP	✓		
Formato 14	Declaración de Integridad	✓		
Formato 15-A	Manifiesto de Origen de los Bienes	✓		
Formato 15-B	Manifiesto de Origen de los Bienes		✓	
Formato 15-C	Manifiesto de Origen de los Bienes	✓		
Formato 16	Manifestación de estratificación de micro, pequeña o mediana empresa (MIPYMES)	✓		
Formato 17	Información reservada y/o confidencial	✓		
Formato 18	Declaración de no colusión	✓		
Formato 19	Escrito de aceptación por el uso de medios electrónicos de comunicación	✓		
Formato 20	Manifiesto de no desempeñar empleo, cargo o comisión en el servicio público y vínculos con servidores públicos	✓		
Anexo 5	Modelo de convenio de participación Conjunta.			✓
Anexo 6	Aviso de privacidad	✓		
	Acuse de presentación de manifestación del Protocolo de actuación	✓		
	Opinión positiva de cumplimiento de obligaciones fiscales en materia de Seguridad Social (Vigente)	✓		
	Opinión positiva de cumplimiento de obligaciones fiscales emitida por el SAT (Vigente).	✓		
	Constancia de situación fiscal en materia de aportaciones patronales y entero de descuentos en términos de la resolución RCA-5789-01-17 del H. Consejo de Administración del INFONAVIT. (Vigente)	✓		

ANEXO 4

LISTA DE VERIFICACIÓN PARA REVISAR PROPOSICIONES

PROCEDIMIENTO NO. LA-012M7B997-E113-2022

Ciudad de México, a 15 de noviembre de 2022.

INSTITUTO DE SALUD PARA EL BIENESTAR
P R E S E N T E
Licitación Pública Internacional bajo cobertura de Tratados Electrónica No. LA-012M7B997-E113-2022

Nombre del licitante: SERVICIOS Y ASESORIA DE PRODUCCIÓN, S.A. DE C.V.

Número	Documentos que deben presentar los licitantes	PRESENTÓ		
		SI	NO	N/A
Formato 1	Acreditación de la Personalidad Jurídica.	✓		
Formato 2	Propuesta Técnica (deberá incluir todos los requisitos solicitados en el ANEXO 1. Anexo técnico.	✓		
Formato 3	Propuesta Económica	✓		
Formato 11	Manifiesto de no revocación y vigencia de poder	✓		
Formato 12	Datos de contacto	✓		
Formato 13	Escrito referente a los Artículos 50 y 60 de la LAASSP	✓		
Formato 14	Declaración de Integridad	✓		
Formato 15-A	Manifiesto de Origen de los Bienes	✓		
Formato 15-B	Manifiesto de Origen de los Bienes	✓		
Formato 15-C	Manifiesto de Origen de los Bienes			✓
Formato 16	Manifestación de estratificación de micro, pequeña o mediana empresa (MIPYMES)	✓		
Formato 17	Información reservada y/o confidencial	✓		
Formato 18	Declaración de no colusión	✓		
Formato 19	Escrito de aceptación por el uso de medios electrónicos de comunicación	✓		
Formato 20	Manifiesto de no desempeñar empleo, cargo o comisión en el servicio público y vínculos con servidores públicos	✓		
Anexo 5	Modelo de convenio de participación Conjunta.			✓
Anexo 6	Aviso de privacidad	✓		
	Acuse de presentación de manifestación del Protocolo de actuación	✓		
	Opinión positiva de cumplimiento de obligaciones fiscales en materia de Seguridad Social (Vigente)	✓		
	Opinión positiva de cumplimiento de obligaciones fiscales emitida por el SAT (Vigente).	✓		
	Constancia de situación fiscal en materia de aportaciones patronales y entero de descuentos en términos de la resolución RCA-5789-01-17 del H. Consejo de Administración del INFONAVIT. (Vigente)	✓		

ANEXO 4

LISTA DE VERIFICACIÓN PARA REVISAR PROPOSICIONES

PROCEDIMIENTO NO. LA-012M7B997-E113-2022

Ciudad de México, a 15 de noviembre de 2022.

INSTITUTO DE SALUD PARA EL BIENESTAR
P R E S E N T E
Licitación Pública Internacional bajo cobertura de Tratados Electrónica No. LA-012M7B997-E113-2022

Nombre del licitante: SISTEMAS BIOMEDICOS DE DIAGNOSTICO, S.A. DE C.V.

Número	Documentos que deben presentar los licitantes	PRESENTÓ		
		SI	NO	N/A
Formato 1	Acreditación de la Personalidad Jurídica.	/		
Formato 2	Propuesta Técnica (deberá incluir todos los requisitos solicitados en el ANEXO 1. Anexo técnico.	/		
Formato 3	Propuesta Económica	/		
Formato 11	Manifiesto de no revocación y vigencia de poder	/		
Formato 12	Datos de contacto	/		
Formato 13	Escrito referente a los Artículos 50 y 60 de la LAASSP	/		
Formato 14	Declaración de Integridad	/		
Formato 15-A	Manifiesto de Origen de los Bienes			/
Formato 15-B	Manifiesto de Origen de los Bienes			/
Formato 15-C	Manifiesto de Origen de los Bienes	/		
Formato 16	Manifestación de estratificación de micro, pequeña o mediana empresa (MIPYMES)	/		
Formato 17	Información reservada y/o confidencial	/		
Formato 18	Declaración de no colusión	/		
Formato 19	Escrito de aceptación por el uso de medios electrónicos de comunicación	/		
Formato 20	Manifiesto de no desempeñar empleo, cargo o comisión en el servicio público y vínculos con servidores públicos	/		
Anexo 5	Modelo de convenio de participación Conjunta.			/
Anexo 6	Aviso de privacidad	/		
	Acuse de presentación de manifestación del Protocolo de actuación	/		
	Opinión positiva de cumplimiento de obligaciones fiscales en materia de Seguridad Social (Vigente)	/		
	Opinión positiva de cumplimiento de obligaciones fiscales emitida por el SAT (Vigente).	/		
	Constancia de situación fiscal en materia de aportaciones patronales y entero de descuentos en términos de la resolución RCA-5789-01-17 del H. Consejo de Administración del INFONAVIT. (Vigente)	/		

ANEXO 4

LISTA DE VERIFICACIÓN PARA REVISAR PROPOSICIONES

PROCEDIMIENTO NO. LA-012M7B997-E113-2022

Ciudad de México, a 15 de noviembre de 2022.

INSTITUTO DE SALUD PARA EL BIENESTAR
P R E S E N T E
Licitación Pública Internacional bajo cobertura de Tratados Electrónica No. LA-012M7B997-E113-2022

Nombre del licitante: SJ MEDICAL MÉXICO, S. DE R.L DE C.V.

Número	Documentos que deben presentar los licitantes	PRESENTÓ		
		SI	NO	N/A
Formato 1	Acreditación de la Personalidad Jurídica.	✓		
Formato 2	Propuesta Técnica (deberá incluir todos los requisitos solicitados en el ANEXO 1. Anexo técnico.	✓		
Formato 3	Propuesta Económica	✓		
Formato 11	Manifiesto de no revocación y vigencia de poder	✓		
Formato 12	Datos de contacto	✓		
Formato 13	Escrito referente a los Artículos 50 y 60 de la LAASSP	✓		
Formato 14	Declaración de Integridad	✓		
Formato 15-A	Manifiesto de Origen de los Bienes		✓	
Formato 15-B	Manifiesto de Origen de los Bienes		✓	
Formato 15-C	Manifiesto de Origen de los Bienes	✓		
Formato 16	Manifestación de estratificación de micro, pequeña o mediana empresa (MIPYMES)	✓		
Formato 17	Información reservada y/o confidencial	✓		
Formato 18	Declaración de no colusión	✓		
Formato 19	Escrito de aceptación por el uso de medios electrónicos de comunicación	✓		
Formato 20	Manifiesto de no desempeñar empleo, cargo o comisión en el servicio público y vínculos con servidores públicos	✓		
Anexo 5	Modelo de convenio de participación Conjunta.			✓
Anexo 6	Aviso de privacidad	✓		
	Acuse de presentación de manifestación del Protocolo de actuación	✓		
	Opinión positiva de cumplimiento de obligaciones fiscales en materia de Seguridad Social (Vigente)	✓		
	Opinión positiva de cumplimiento de obligaciones fiscales emitida por el SAT (Vigente).	✓		
	Constancia de situación fiscal en materia de aportaciones patronales y entero de descuentos en términos de la resolución RCA-5789-01-17 del H. Consejo de Administración del INFONAVIT. (Vigente)	✓		

ANEXO 4

LISTA DE VERIFICACIÓN PARA REVISAR PROPOSICIONES

PROCEDIMIENTO NO. LA-012M7B997-E113-2022

Ciudad de México, a 15 de noviembre de 2022.

INSTITUTO DE SALUD PARA EL BIENESTAR
P R E S E N T E
Licitación Pública Internacional bajo cobertura de Tratados Electrónica No. LA-012M7B997-E113-2022

Nombre del Licitante: SMITH y NEPHEW, S.A. de C.V

Número	Documentos que deben presentar los licitantes	PRESENTÓ		
		SI	NO	N/A
Formato 1	Acreditación de la Personalidad Jurídica.	✓		
Formato 2	Propuesta Técnica (deberá incluir todos los requisitos solicitados en el ANEXO 1 Anexo técnico.	✓		
Formato 3	Propuesta Económica	✓		
Formato 11	Manifiesto de no revocación y vigencia de poder	✓		
Formato 12	Datos de contacto	✓		
Formato 13	Escrito referente a los Artículos 50 y 60 de la LAASSP	✓		
Formato 14	Declaración de Integridad	✓		
Formato 15-A	Manifiesto de Origen de los Bienes			✓
Formato 15-B	Manifiesto de Origen de los Bienes			✓
Formato 15-C	Manifiesto de Origen de los Bienes	✓		
Formato 16	Manifestación de estratificación de micro, pequeña o mediana empresa (MIPYMES)	✓		
Formato 17	Información reservada y/o confidencial	✓		
Formato 18	Declaración de no colusión	✓		
Formato 19	Escrito de aceptación por el uso de medios electrónicos de comunicación	✓		
Formato 20	Manifiesto de no desempeñar empleo, cargo o comisión en el servicio público y vínculos con servidores públicos	✓		
Anexo 5	Modelo de convenio de participación Conjunta.			✓
Anexo 6	Aviso de privacidad	✓		
	Acuse de presentación de manifestación del Protocolo de actuación	✓		
	Opinión positiva de cumplimiento de obligaciones fiscales en materia de Seguridad Social (Vigente)	✓		
	Opinión positiva de cumplimiento de obligaciones fiscales emitida por el SAT (Vigente).	✓		
	Constancia de situación fiscal en materia de aportaciones patronales y entero de descuentos en términos de la resolución RCA-5789-01-17 del H. Consejo de Administración del INFONAVIT. (Vigente)	✓		

A

9

ANEXO 4

LISTA DE VERIFICACIÓN PARA REVISAR PROPOSICIONES

PROCEDIMIENTO NO. LA-012M7B997-E113-2022

Ciudad de México, a 15 de noviembre de 2022.

INSTITUTO DE SALUD PARA EL BIENESTAR
P R E S E N T E
Licitación Pública Internacional bajo cobertura de Tratados Electrónica No. LA-012M7B997-E113-2022

Nombre del licitante: SONOMEDICS, S.A DE C.V.

Número	Documentos que deben presentar los licitantes	PRESENTÓ		
		SI	NO	N/A
Formato 1	Acreditación de la Personalidad Jurídica.	/		
Formato 2	Propuesta Técnica (deberá incluir todos los requisitos solicitados en el ANEXO 1. Anexo técnico.	/		
Formato 3	Propuesta Económica	/		
Formato 11	Manifiesto de no revocación y vigencia de poder	/		
Formato 12	Datos de contacto	/		
Formato 13	Escrito referente a los Artículos 50 y 60 de la LAASSP	/		
Formato 14	Declaración de Integridad	/		
Formato 15-A	Manifiesto de Origen de los Bienes	/		
Formato 15-B	Manifiesto de Origen de los Bienes	/		
Formato 15-C	Manifiesto de Origen de los Bienes			/
Formato 16	Manifestación de estratificación de micro, pequeña o mediana empresa (MIPYMES)	/		
Formato 17	Información reservada y/o confidencial	/		
Formato 18	Declaración de no colusión	/		
Formato 19	Escrito de aceptación por el uso de medios electrónicos de comunicación	/		
Formato 20	Manifiesto de no desempeñar empleo, cargo o comisión en el servicio público y vínculos con servidores públicos	/		
Anexo 5	Modelo de convenio de participación Conjunta.			/
Anexo 6	Aviso de privacidad	/		
	Acuse de presentación de manifestación del Protocolo de actuación	/		
	Opinión positiva de cumplimiento de obligaciones fiscales en materia de Seguridad Social (Vigente)	/		
	Opinión positiva de cumplimiento de obligaciones fiscales emitida por el SAT (Vigente).	/		
	Constancia de situación fiscal en materia de aportaciones patronales y entero de descuentos en términos de la resolución RCA-5789-01-17 del H. Consejo de Administración del INFONAVIT. (Vigente)	/		

ANEXO 4

LISTA DE VERIFICACIÓN PARA REVISAR PROPOSICIONES

PROCEDIMIENTO NO. LA-012M7B997-E113-2022

Ciudad de México, a 15 de noviembre de 2022.

INSTITUTO DE SALUD PARA EL BIENESTAR
P R E S E N T E
Licitación Pública Internacional bajo cobertura de Tratados Electrónica No. LA-012M7B997-E113-2022

Nombre del licitante: SURTIDOR INDUSTRIAL Y COMERCIAL S.A. DE C.V.

Número	Documentos que deben presentar los licitantes	PRESENTÓ		
		SI	NO	N/A
Formato 1	Acreditación de la Personalidad Jurídica.	✓		
Formato 2	Propuesta Técnica (deberá incluir todos los requisitos solicitados en el ANEXO 1. Anexo técnico.	✓		
Formato 3	Propuesta Económica	✓		
Formato 11	Manifiesto de no revocación y vigencia de poder	✓		
Formato 12	Datos de contacto	✓		
Formato 13	Escrito referente a los Artículos 50 y 60 de la LAASSP	✓		
Formato 14	Declaración de Integridad	✓		
Formato 15-A	Manifiesto de Origen de los Bienes	✓		
Formato 15-B	Manifiesto de Origen de los Bienes	✓		
Formato 15-C	Manifiesto de Origen de los Bienes	✓		
Formato 16	Manifestación de estratificación de micro, pequeña o mediana empresa (MIPYMES)	✓		
Formato 17	Información reservada y/o confidencial	✓		
Formato 18	Declaración de no colusión	✓		
Formato 19	Escrito de aceptación por el uso de medios electrónicos de comunicación	✓		
Formato 20	Manifiesto de no desempeñar empleo, cargo o comisión en el servicio público y vínculos con servidores públicos	✓		
Anexo 5	Modelo de convenio de participación Conjunta.			✓
Anexo 6	Aviso de privacidad	✓		
	Acuse de presentación de manifestación del Protocolo de actuación		✓	
	Opinión positiva de cumplimiento de obligaciones fiscales en materia de Seguridad Social (Vigente)	✓		
	Opinión positiva de cumplimiento de obligaciones fiscales emitida por el SAT (Vigente).	✓		
	Constancia de situación fiscal en materia de aportaciones patronales y entero de descuentos en términos de la resolución RCA-5789-01-17 del H. Consejo de Administración del INFONAVIT. Vigente)	✓		

ANEXO 4

LISTA DE VERIFICACIÓN PARA REVISAR PROPOSICIONES

PROCEDIMIENTO NO. LA-012M7B997-E113-2022

Ciudad de México, a 15 de noviembre de 2022.

INSTITUTO DE SALUD PARA EL BIENESTAR
P R E S E N T E
Licitación Pública Internacional bajo cobertura de Tratados Electrónica No. LA-012M7B997-E113-2022

Nombre del licitante: TECNOLOGIA MEDICA INTERAMERICANA S.A DE C.V.

Número	Documentos que deben presentar los licitantes	PRESENTÓ		
		SI	NO	N/A
Formato 1	Acreditación de la Personalidad Jurídica.	✓		
Formato 2	Propuesta Técnica (deberá incluir todos los requisitos solicitados en el ANEXO 1. Anexo técnico.	✓		
Formato 3	Propuesta Económica	✓		
Formato 11	Manifiesto de no revocación y vigencia de poder	✓		
Formato 12	Datos de contacto	✓		
Formato 13	Escrito referente a los Artículos 50 y 60 de la LAASSP	✓		
Formato 14	Declaración de Integridad	✓		
Formato 15-A	Manifiesto de Origen de los Bienes			✓
Formato 15-B	Manifiesto de Origen de los Bienes			✓
Formato 15-C	Manifiesto de Origen de los Bienes	✓		
Formato 16	Manifestación de estratificación de micro, pequeña o mediana empresa (MiPYMES)	✓		
Formato 17	Información reservada y/o confidencial	✓		
Formato 18	Declaración de no colusión	✓		
Formato 19	Escrito de aceptación por el uso de medios electrónicos de comunicación	✓		
Formato 20	Manifiesto de no desempeñar empleo, cargo o comisión en el servicio público y vínculos con servidores públicos	✓		
Anexo 5	Modelo de convenio de participación Conjunta.			✓
Anexo 6	Aviso de privacidad	✓		
	Acuse de presentación de manifestación del Protocolo de actuación	✓		
	Opinión positiva de cumplimiento de obligaciones fiscales en materia de Seguridad Social (Vigente)	✓		
	Opinión positiva de cumplimiento de obligaciones fiscales emitida por el SAT (Vigente).	✓		
	Constancia de situación fiscal en materia de aportaciones patronales y entero de descuentos en términos de la resolución RCA-5789-01-17 del H. Consejo de Administración del INFONAVIT. (Vigente)	✓		

ANEXO 4

LISTA DE VERIFICACIÓN PARA REVISAR PROPOSICIONES

PROCEDIMIENTO NO. LA-012M7B997-E113-2022

Ciudad de México, a 15 de noviembre de 2022.

INSTITUTO DE SALUD PARA EL BIENESTAR
P R E S E N T E
Licitación Pública Internacional bajo cobertura de Tratados Electrónica No. LA-012M7B997-E113-2022

Nombre del licitante: TERMOFUSIONADOS MEDICOS DEL BAJIO, S.A DE C.V.

Número	Documentos que deben presentar los licitantes	PRESENTÓ		
		SI	NO	N/A
Formato 1	Acreditación de la Personalidad Jurídica.	✓		
Formato 2	Propuesta Técnica (deberá incluir todos los requisitos solicitados en el ANEXO 1. Anexo técnico.	✓		
Formato 3	Propuesta Económica	✓		
Formato 11	Manifiesto de no revocación y vigencia de poder	✓		
Formato 12	Datos de contacto	✓		
Formato 13	Escrito referente a los Artículos 50 y 60 de la LAASSP	✓		
Formato 14	Declaración de Integridad	✓		
Formato 15-A	Manifiesto de Origen de los Bienes	✓		
Formato 15-B	Manifiesto de Origen de los Bienes	✓		
Formato 15-C	Manifiesto de Origen de los Bienes			✓
Formato 16	Manifestación de estratificación de micro, pequeña o mediana empresa (MIPYMES)	✓		
Formato 17	Información reservada y/o confidencial	✓		
Formato 18	Declaración de no colusión	✓		
Formato 19	Escrito de aceptación por el uso de medios electrónicos de comunicación	✓		
Formato 20	Manifiesto de no desempeñar empleo, cargo o comisión en el servicio público y vínculos con servidores públicos	✓		
Anexo 5	Modelo de convenio de participación Conjunta.			✓
Anexo 6	Aviso de privacidad	✓		
	Acuse de presentación de manifestación del Protocolo de actuación		✓	
	Opinión positiva de cumplimiento de obligaciones fiscales en materia de Seguridad Social (Vigente)	✓		
	Opinión positiva de cumplimiento de obligaciones fiscales emitida por el SAT (Vigente).	✓		
	Constancia de situación fiscal en materia de aportaciones patronales y entero de descuentos en términos de la resolución RCA-5789-01-17 del H. Consejo de Administración del INFONAVIT. (Vigente)	✓		

ANEXO 4

LISTA DE VERIFICACIÓN PARA REVISAR PROPOSICIONES

PROCEDIMIENTO NO. LA-012M7B997-E113-2022

Ciudad de México, a 15 de noviembre de 2022.

INSTITUTO DE SALUD PARA EL BIENESTAR
P R E S E N T E
Licitación Pública Internacional bajo cobertura de Tratados Electrónica No. LA-012M7B997-E113-2022

Nombre del licitante: TOTAL LOOK, S.A DE C.V

Número	Documentos que deben presentar los licitantes	PRESENTÓ		
		SI	NO	N/A
Formato 1	Acreditación de la Personalidad Jurídica.	✓		
Formato 2	Propuesta Técnica (deberá incluir todos los requisitos solicitados en el ANEXO 1. Anexo técnico.	✓		
Formato 3	Propuesta Económica	✓		
Formato 11	Manifiesto de no revocación y vigencia de poder	✓		
Formato 12	Datos de contacto	✓		
Formato 13	Escrito referente a los Artículos 50 y 60 de la LAASSP	✓		
Formato 14	Declaración de Integridad	✓		
Formato 15-A	Manifiesto de Origen de los Bienes	✓		
Formato 15-B	Manifiesto de Origen de los Bienes			✓
Formato 15-C	Manifiesto de Origen de los Bienes			✓
Formato 16	Manifestación de estratificación de micro, pequeña o mediana empresa (MIPYMES)	✓		
Formato 17	Información reservada y/o confidencial	✓		
Formato 18	Declaración de no colusión	✓		
Formato 19	Escrito de aceptación por el uso de medios electrónicos de comunicación	✓		
Formato 20	Manifiesto de no desempeñar empleo, cargo o comisión en el servicio público y vínculos con servidores públicos	✓		
Anexo 5	Modelo de convenio de participación Conjunta.			✓
Anexo 6	Aviso de privacidad	✓		
	Acuse de presentación de manifestación del Protocolo de actuación	✓		
	Opinión positiva de cumplimiento de obligaciones fiscales en materia de Seguridad Social (Vigente)	✓		
	Opinión positiva de cumplimiento de obligaciones fiscales emitida por el SAT (Vigente).	✓		
	Constancia de situación fiscal en materia de aportaciones patronales y entero de descuentos en términos de la resolución RCA-5789-01-17 del H. Consejo de Administración del INFONAVIT. (Vigente)	✓		

ANEXO 4

LISTA DE VERIFICACIÓN PARA REVISAR PROPOSICIONES

PROCEDIMIENTO NO. LA-012M7B997-E113-2022

Ciudad de México, a 15 de noviembre de 2022.

INSTITUTO DE SALUD PARA EL BIENESTAR
P R E S E N T E
Licitación Pública Internacional bajo cobertura de Tratados Electrónica No. LA-012M7B997-E113-2022

Nombre del licitante: TRENKES, S.A. DE C.V.

Número	Documentos que deben presentar los licitantes	PRESENTÓ		
		SI	NO	N/A
Formato 1	Acreditación de la Personalidad Jurídica.	✓		
Formato 2	Propuesta Técnica (deberá incluir todos los requisitos solicitados en el ANEXO 1. Anexo técnico.	✓		
Formato 3	Propuesta Económica	✓		
Formato 11	Manifiesto de no revocación y vigencia de poder	✓		
Formato 12	Datos de contacto	✓		
Formato 13	Escrito referente a los Artículos 50 y 60 de la LAASSP	✓		
Formato 14	Declaración de Integridad	✓		
Formato 15-A	Manifiesto de Origen de los Bienes	✓		
Formato 15-B	Manifiesto de Origen de los Bienes	✓		
Formato 15-C	Manifiesto de Origen de los Bienes	✓		
Formato 16	Manifestación de estratificación de micro, pequeña o mediana empresa (MIPYMES)	✓		
Formato 17	Información reservada y/o confidencial	✓		
Formato 18	Declaración de no colusión	✓		
Formato 19	Escrito de aceptación por el uso de medios electrónicos de comunicación	✓		
Formato 20	Manifiesto de no desempeñar empleo, cargo o comisión en el servicio público y vínculos con servidores públicos	✓		
Anexo 5	Modelo de convenio de participación Conjunta.			✓
Anexo 6	Aviso de privacidad	✓		
	Acuse de presentación de manifestación del Protocolo de actuación	✓		
	Opinión positiva de cumplimiento de obligaciones fiscales en materia de Seguridad Social (Vigente)	✓		
	Opinión positiva de cumplimiento de obligaciones fiscales emitida por el SAT (Vigente).	✓		
	Constancia de situación fiscal en materia de aportaciones patronales y entero de descuentos en términos de la resolución RCA-5789-01-17 del H. Consejo de Administración del INFONAVIT. (Vigente)	✓		

ANEXO 4

LISTA DE VERIFICACIÓN PARA REVISAR PROPOSICIONES

PROCEDIMIENTO NO. LA-012M7B997-E113-2022

Ciudad de México, a 15 de noviembre de 2022.

INSTITUTO DE SALUD PARA EL BIENESTAR
P R E S E N T E
Licitación Pública Internacional bajo cobertura de Tratados Electrónica No. LA-012M7B997-E113-2022

Nombre del licitante: VANTAGE SERVICIOS INTEGRALES DE SALUD, S.A DE C.V.

Número	Documentos que deben presentar los licitantes	PRESENTÓ		
		SI	NO	N/A
Formato 1	Acreditación de la Personalidad Jurídica.	✓		
Formato 2	Propuesta Técnica (deberá incluir todos los requisitos solicitados en el ANEXO 1. Anexo técnico.	✓		
Formato 3	Propuesta Económica	✓		
Formato 11	Manifiesto de no revocación y vigencia de poder	✓		
Formato 12	Datos de contacto	✓		
Formato 13	Escrito referente a los Artículos 50 y 60 de la LAASSP	✓		
Formato 14	Declaración de Integridad	✓		
Formato 15-A	Manifiesto de Origen de los Bienes			✓
Formato 15-B	Manifiesto de Origen de los Bienes			✓
Formato 15-C	Manifiesto de Origen de los Bienes	✓		
Formato 16	Manifestación de estratificación de micro, pequeña o mediana empresa (MIPYMES)			✓
Formato 17	Información reservada y/o confidencial	✓		
Formato 18	Declaración de no colusión	✓		
Formato 19	Escrito de aceptación por el uso de medios electrónicos de comunicación	✓		
Formato 20	Manifiesto de no desempeñar empleo, cargo o comisión en el servicio público y vínculos con servidores públicos	✓		
Anexo 5	Modelo de convenio de participación Conjunta.			✓
Anexo 6	Aviso de privacidad	✓		
	Acuse de presentación de manifestación del Protocolo de actuación	✓		
	Opinión positiva de cumplimiento de obligaciones fiscales en materia de Seguridad Social (Vigente)	✓		
	Opinión positiva de cumplimiento de obligaciones fiscales emitida por el SAT (Vigente).	✓		
	Constancia de situación fiscal en materia de aportaciones patronales y entero de descuentos en términos de la resolución RCA-5789-01-17 del H. Consejo de Administración del INFONAVIT. (Vigente)	✓		

ANEXO 4

LISTA DE VERIFICACIÓN PARA REVISAR PROPOSICIONES

PROCEDIMIENTO NO. LA-012M7B997-E113-2022

Ciudad de México, a 15 de noviembre de 2022.

INSTITUTO DE SALUD PARA EL BIENESTAR
P R E S E N T E
Licitación Pública Internacional bajo cobertura de Tratados Electrónica No. LA-012M7B997-E113-2022

Nombre del licitante: Varilx México, S.A. de C.V.

Número	Documentos que deben presentar los licitantes	PRESENTÓ		
		SI	NO	N/A
Formato 1	Acreditación de la Personalidad Jurídica.	✓		
Formato 2	Propuesta Técnica (deberá incluir todos los requisitos solicitados en el ANEXO 1. Anexo técnico.	✓		
Formato 3	Propuesta Económica	✓		
Formato 11	Manifiesto de no revocación y vigencia de poder	✓		
Formato 12	Datos de contacto	✓		
Formato 13	Escrito referente a los Artículos 50 y 60 de la LAASSP	✓		
Formato 14	Declaración de Integridad	✓		
Formato 15-A	Manifiesto de Origen de los Bienes		✓	
Formato 15-B	Manifiesto de Origen de los Bienes		✓	
Formato 15-C	Manifiesto de Origen de los Bienes	✓		
Formato 16	Manifestación de estratificación de micro, pequeña o mediana empresa (MIPYMES)	✓		
Formato 17	Información reservada y/o confidencial	✓		
Formato 18	Declaración de no colusión	✓		
Formato 19	Escrito de aceptación por el uso de medios electrónicos de comunicación	✓		
Formato 20	Manifiesto de no desempeñar empleo, cargo o comisión en el servicio público y vínculos con servidores públicos	✓		
Anexo 5	Modelo de convenio de participación Conjunta.			✓
Anexo 6	Aviso de privacidad	✓		
	Acuse de presentación de manifestación del Protocolo de actuación	✓		
	Opinión positiva de cumplimiento de obligaciones fiscales en materia de Seguridad Social (Vigente)	✓		
	Opinión positiva de cumplimiento de obligaciones fiscales emitida por el SAT (Vigente).	✓		
	Constancia de situación fiscal en materia de aportaciones patronales y entero de descuentos en términos de la resolución RCA-5789-01-17 del H. Consejo de Administración del INFONAVIT. (Vigente)	✓		

ANEXO 4

LISTA DE VERIFICACIÓN PARA REVISAR PROPOSICIONES

PROCEDIMIENTO NO. LA-012M7B997-E113-2022

Ciudad de México, a 15 de noviembre de 2022.

INSTITUTO DE SALUD PARA EL BIENESTAR
P R E S E N T E
Licitación Pública Internacional bajo cobertura de Tratados Electrónica No. LA-012M7B997-E113-2022

Nombre del licitante: Wellmaket, S.A. DE C.V.

Número	Documentos que deben presentar los licitantes	PRESENTÓ		
		SI	NO	N/A
Formato 1	Acreditación de la Personalidad Jurídica.	✓		
Formato 2	Propuesta Técnica (deberá incluir todos los requisitos solicitados en el ANEXO 1. Anexo técnico.	✓		
Formato 3	Propuesta Económica	✓		
Formato 11	Manifiesto de no revocación y vigencia de poder	✓		
Formato 12	Datos de contacto	✓		
Formato 13	Escrito referente a los Artículos 50 y 60 de la LAASSP	✓		
Formato 14	Declaración de Integridad	✓		
Formato 15-A	Manifiesto de Origen de los Bienes	✓		
Formato 15-B	Manifiesto de Origen de los Bienes		✓	
Formato 15-C	Manifiesto de Origen de los Bienes		✓	
Formato 16	Manifestación de estratificación de micro, pequeña o mediana empresa (MIPYMES)	✓		
Formato 17	Información reservada y/o confidencial	✓		
Formato 18	Declaración de no colusión		✓	
Formato 19	Escrito de aceptación por el uso de medios electrónicos de comunicación	✓		
Formato 20	Manifiesto de no desempeñar empleo, cargo o comisión en el servicio público y vínculos con servidores públicos	✓		
Anexo 5	Modelo de convenio de participación Conjunta.			✓
Anexo 6	Aviso de privacidad	✓		
	Acuse de presentación de manifestación del Protocolo de actuación		✓	
	Opinión positiva de cumplimiento de obligaciones fiscales en materia de Seguridad Social (Vigente)		✓	
	Opinión positiva de cumplimiento de obligaciones fiscales emitida por el SAT (Vigente).	✓		
	Constancia de situación fiscal en materia de aportaciones patronales y entero de descuentos en términos de la resolución RCA-5789-01-17 del H. Consejo de Administración del INFONAVIT. (Vigente)		✓	

ACTA DE PRESENTACIÓN Y APERTURA DE PROPOSICIONES

LICITACIÓN PÚBLICA INTERNACIONAL BAJO COBERTURA DE TRATADOS ELECTRÓNICA NÚMERO DE IDENTIFICACIÓN EN COMPRANET: N° LA-012M7B997-E113-2022
ADQUISICIÓN CONSOLIDADA DE MATERIAL DE CURACIÓN, AGENTES DE DIAGNÓSTICO Y OTROS INSUMOS PARA LOS EJERCICIOS 2023-2024 (394 CLAVES)

ANEXO 2

3M México S.A. de C.V.
Avenida Santa Fe No.190
Colonia Santa Fe
C.P. 01210, Ciudad de México.

FORMATO 3
PROPUESTA ECONÓMICA

INSTITUTO DE SALUD PARA EL BIENESTAR
P R E S E N T E

NOMBRE DEL LICITANTE: **3M MÉXICO, S.A. DE C.V.** DIRECCIÓN: **AV. SANTA FE NO. 190, COL. SANTA FE, ALCALDÍA ÁLVARO OBREGÓN, C.P. 01210, CUIDAD DE MÉXICO** TELEFÓNO: **55 52700400** RFC: **TMM-720509-PYA** EMAIL: ventasgobierno3m@mmm.com	HOJA No.: 1 de 8 FECHA: **15 DE NOVIEMBRE DE 2022.**

No. Partida	Clave (10 dígitos)	Descripción del bien ofertado	Presentación ofertada			Unidad de Medida	Registro Sanitario	Fabricante del bien	Cantidad mínima	Cantidad Maxima	Precio Unitario	Importe total	
			Uni	Cant	Tipo							Mínimo	Máximo
6	060.031.0072	Adhesivo. Adhesivo dental para resinas directas autopolimerizable o fotopolimerizable. Frasco de 5 ml.	PZA	1	PZA	Pieza	0262C2015 SSA	3M Deutschland GmbH	5,832	14,547	$789.95	$4,606,988.40	$11,491,402.65
											SUBTOTAL	$4,606,988.40	$ 11,491,402.65
											IVA	$737,118.14	$ 1,838,624.42
											GRAN TOTAL	$5,344,106.54	$13,330,027.07

Importa total mínimo: **Cuatro Millones Seiscientos Seis Mil Novecientos Ochenta y Ocho Pesos 40/100** M.N. (antes de I.V.A.)
Importa total máximo: **Once Millones Cuatrocientos Noventa y Un Mil Cuatrocientos Dos Pesos 65/100** M.N.(antes de I.V.A.)

Manifestamos que los precios unitarios señalados en esta propuesta serán en moneda nacional, a dos decimales y fijos durante la vigencia del Contrato/Pedido, del procedimiento de contratación **Licitación Pública Internacional Bajo Cobertura de Tratados Electrónica N° LA-012M7B997-E113-2022** para la **ADQUISICIÓN CONSOLIDADA DE MATERIAL DE CURACIÓN, AGENTES DE DIAGNÓSTICO Y OTROS INSUMOS PARA LOS EJERCICIOS 2023-2024 (394 CLAVES).**

ATENTAMENTE

MERCEDES ALEJANDRA MUÑOZ HURTADO
APODERADA LEGAL
3M MÉXICO S.A. DE C.V.
NÚMERO DEL TESTIMONIO NOTARIAL: 141,981

3M México S.A. de C.V.
Avenida Santa Fe No.190
Colonia Santa Fe
C.P. 01210, Ciudad de México.

FORMATO 3
PROPUESTA ECONÓMICA

INSTITUTO DE SALUD PARA EL BIENESTAR
P R E S E N T E

NOMBRE DEL LICITANTE: **3M MÉXICO, S.A. DE C.V.** DIRECCIÓN: **AV. SANTA FE NO. 190, COL. SANTA FE, ALCALDÍA ÁLVARO OBREGÓN, C.P. 01210, CUIDAD DE MÉXICO** TELEFÓNO: **55 52700400** RFC: **TMM-720509-PYA** EMAIL: **ventasgobierno3m@mmm.com**	HOJA No.: 2 de 8 FECHA: **15 DE NOVIEMBRE DE 2022.**

No. Partida	Clave (10 dígitos)	Descripción del bien ofertado	Presentación ofertada			Unidad de Medida	Registro Sanitario	Fabricante del bien	Cantidad mínima	Cantidad Máxima	Precio Unitario	Importe total	
			Uni	Cant	Tipo							Mínimo	Máximo
37	**060.088.0017**	Apósitos. Transparente, microporoso, autoadherible, estéril y desechable. Medidas: 7.0 a 8.5 x 5.08 a 6.0 cm. Envase con 50 piezas.	ENV	50	PZA	Pieza	1454C2013 SSA	3M Brookings Manufacturing Facility	192,000	480,000	$110.03	$21,125,760.00	$52,814,400.00
											SUBTOTAL	$21,125,760.00	$ 52,814,400.00
											IVA	$3,380,121.60	$ 8,450,304.00
											GRAN TOTAL	**$24,505,881.60**	**$61,264,704.00**

Importa total mínimo: **Veintiuno Millones Ciento Veinticinco Mil Setecientos Sesenta Pesos 00/100** M.N. (antes de I.V.A.)
Importa total máximo: **Cincuenta y Dos Millones Ochocientos Catorce Mil Cuatrocientos Pesos 00/100** M.N.(antes de I.V.A.)

Manifestamos que los precios unitarios señalados en esta propuesta serán en moneda nacional, a dos decimales y fijos durante la vigencia del Contrato/Pedido, del procedimiento de contratación **Licitación Pública Internacional Bajo Cobertura de Tratados Electrónica N° LA-012M7B997-E113-2022** para la **ADQUISICIÓN CONSOLIDADA DE MATERIAL DE CURACIÓN, AGENTES DE DIAGNÓSTICO Y OTROS INSUMOS PARA LOS EJERCICIOS 2023-2024 (394 CLAVES).**

ATENTAMENTE

MERCEDES ALEJANDRA MUÑOZ HURTADO
APODERADA LEGAL
3M MÉXICO S.A. DE C.V.
NÚMERO DEL TESTIMONIO NOTARIAL: 141,981

3M México S.A. de C.V.
Avenida Santa Fe No.190
Colonia Santa Fe
C.P. 01210, Ciudad de Mexico.

FORMATO 3
PROPUESTA ECONÓMICA

INSTITUTO DE SALUD PARA EL BIENESTAR
P R E S E N T E

NOMBRE DEL LICITANTE: **3M MÉXICO, S.A. DE C.V.** DIRECCIÓN: **AV. SANTA FE NO. 190, COL. SANTA FE, ALCALDÍA ÁLVARO OBREGÓN, C.P. 01210, CUIDAD DE MÉXICO** TELEFÓNO: **55 52700400** RFC: **TMM-720509-PYA** EMAIL: ventasgobierno3m@mmm.com	HOJA No.: 3 de 8 FECHA: **15 DE NOVIEMBRE DE 2022.**

No. Partida	Clave (10 dígitos)	Descripción del bien ofertado	Presentación ofertada			Unidad de Medida	Registro Sanitario	Fabricante del bien	Cantidad mínima	Cantidad Maxima	Precio Unitario	Importe total	
			Uni	Cant	Tipo							Mínimo	Máximo
38	**060.088.0025**	Apósitos. Transparente, microporoso, autoadherible, estéril y desechable. Medidas: 10.0 a 10.16 x 12.0 a 14.0 cm. Envase con 50 piezas.	ENV	50	PZA	Pieza	1454C2013 SSA	3M Brookings Manufacturing Facility	153,600	384,000	$237.44	$36,470,784.00	$91,176,960.00
											SUBTOTAL	$36,470,784.00	$ 91,176,960.00
											IVA	$5,835,325.44	$ 14,588,313.60
											GRAN TOTAL	**$42,306,109.44**	**$105,765,273.60**

Importa total mínimo: **Treinta y Seis Millones Cuatrocientos Setenta Mil Setecientos Ochenta y Cuatro Pesos 00/100** M.N. (antes de I.V.A.)
Importa total máximo: **Noventa y Un Millones Ciento Setenta y Seis Mil Novecientos Sesenta Pesos 00/100** M.N.(antes de I.V.A.)

Manifestamos que los precios unitarios señalados en esta propuesta serán en moneda nacional, a dos decimales y fijos durante la vigencia del Contrato/Pedido, del procedimiento de contratación **Licitación Pública Internacional Bajo Cobertura de Tratados Electrónica N° LA-012M7B997-E113-2022** para la **ADQUISICIÓN CONSOLIDADA DE MATERIAL DE CURACIÓN, AGENTES DE DIAGNÓSTICO Y OTROS INSUMOS PARA LOS EJERCICIOS 2023-2024 (394 CLAVES).**

ATENTAMENTE

MERCEDES ALEJANDRA MUÑOZ HURTADO
APODERADA LEGAL
3M MÉXICO S.A. DE C.V.
NÚMERO DEL TESTIMONIO NOTARIAL: 141,981

3M México S.A. de C.V.
Avenida Santa Fe No.190
Colonia Santa Fe
C.P. 01210, Ciudad de Mexico.

FORMATO 3
PROPUESTA ECONÓMICA

INSTITUTO DE SALUD PARA EL BIENESTAR
P R E S E N T E

NOMBRE DEL LICITANTE: **3M MÉXICO, S.A. DE C.V.** DIRECCIÓN: **AV. SANTA FE NO. 190, COL. SANTA FE, ALCALDÍA ÁLVARO OBREGÓN, C.P. 01210, CUIDAD DE MÉXICO** TELEFÓNO: **55 52700400** RFC: **TMM-720509-PYA** EMAIL: ventasgobierno3m@mmm.com	HOJA No.: 4 de 8 FECHA: **15 DE NOVIEMBRE DE 2022.**

No. Partida	Clave (10 dígitos)	Descripción del bien ofertado	Presentación ofertada			Unidad de Medida	Registro Sanitario	Fabricante del bien	Cantidad mínima	Cantidad Maxima	Precio Unitario	Importe total	
			Uni	Cant	Tipo							Mínimo	Máximo
178	060.203.0207	Cintas. Para esterilización en vapor a presión. Tamaño: 18 mm x 50 M. Rollo.	ROLLO	1	PZA	Pieza	No requiere Registro Sanitario	3M Canadá Company	480,000	1,200,000	$51.87	$24,897,600.00	$62,244,000.00
											SUBTOTAL	$24,897,600.00	$ 62,244,000.00
											IVA	$3,983,616.00	$ 9,959,040.00
											GRAN TOTAL	**$28,881,216.00**	**$72,203,040.00**

Importa total mínimo: **Veinticuatro Millones Ochocientos Noventa y Siete Mil Seiscientos Pesos 00/100** M.N. (antes de I.V.A.)
Importa total máximo: **Sesenta y Dos Millones Doscientos Cuarenta y Cuatro Mil Pesos 00/100** M.N.(antes de I.V.A.)

Manifestamos que los precios unitarios señalados en esta propuesta serán en moneda nacional, a dos decimales y fijos durante la vigencia del Contrato/Pedido, del procedimiento de contratación **Licitación Pública Internacional Bajo Cobertura de Tratados Electrónica N° LA-012M7B997-E113-2022** para la **ADQUISICIÓN CONSOLIDADA DE MATERIAL DE CURACIÓN, AGENTES DE DIAGNÓSTICO Y OTROS INSUMOS PARA LOS EJERCICIOS 2023-2024 (394 CLAVES).**

ATENTAMENTE

MERCEDES ALEJANDRA MUÑOZ HURTADO
APODERADA LEGAL
3M MÉXICO S.A. DE C.V.
NÚMERO DEL TESTIMONIO NOTARIAL: 141,981

3M México S.A. de C.V.
Avenida Santa Fe No.190
Colonia Santa Fe
C.P. 01210, Ciudad de Mexico.

FORMATO 3
PROPUESTA ECONÓMICA

INSTITUTO DE SALUD PARA EL BIENESTAR
P R E S E N T E

NOMBRE DEL LICITANTE: **3M MÉXICO, S.A. DE C.V.** DIRECCIÓN: **AV. SANTA FE NO. 190, COL. SANTA FE, ALCALDÍA ÁLVARO OBREGÓN, C.P. 01210, CUIDAD DE MÉXICO** TELEFÓNO: **55 52700400** RFC: **TMM-720509-PYA** EMAIL: ventasgobierno3m@mmm.com	HOJA No.: 5 de 8 FECHA: **15 DE NOVIEMBRE DE 2022.**

No. Partida	Clave (10 dígitos)	Descripción del bien ofertado	Presentación ofertada			Unidad de Medida	Registro Sanitario	Fabricante del bien	Cantidad mínima	Cantidad Máxima	Precio Unitario	Importe total	
			Uni	Cant	Tipo							Mínimo	Máximo
261	060.506.4484	Protector respiratorio con eficiencia de filtración mínima del 95%, contra aerosoles sólidos y líquidos que no contengan aceite. Útil para partículas sólidas y nieblas líquidas en concentraciones que no excedan las 10 veces el límite de exposición ocupacional (CMP). Ajuste nasal de aluminio moldeable que se adapta a la cara impidiendo el paso de aire. Filtro y cubierta de polipropileno. Con bandas de sujeción para la cabeza de poliuretano/fibras de poliéster. Certificación NIOSH N95 o equivalente. Desechable. Estilo plegado vertical plano. Caja con 500 piezas.	CAJA	500	PZA	CAJA	No requiere Registro Sanitario	3M México S.A. de C.V	25,545	63,842	$5,519.00	$140,982,855.00	$352,343,998.00
											SUBTOTAL	$140,982,855.00	$ 352,343,998.00
											IVA	$22,557,256.80	$ 56,375,039.68
											GRAN TOTAL	$163,540,111.80	$408,719,037.68

Importa total mínimo: **Ciento Cuarenta Millones Novecientos Ochenta y Dos Mil Ochocientos Cincuenta y Cinco Pesos 00/100** M.N. (antes de I.V.A.)
Importa total máximo: **Trescientos Cincuenta y Dos Millones Trescientos Cuarenta y Tres Mil Novecientos Noventa y Ocho Pesos 00/100** M.N.(antes de I.V.A.)

Manifestamos que los precios unitarios señalados en esta propuesta serán en moneda nacional, a dos decimales y fijos durante la vigencia del Contrato/Pedido, del procedimiento de contratación **Licitación Pública Internacional Bajo Cobertura de Tratados Electrónica N° LA-012M7B997-E113-2022** para la **ADQUISICIÓN CONSOLIDADA DE MATERIAL DE CURACIÓN, AGENTES DE DIAGNÓSTICO Y OTROS INSUMOS PARA LOS EJERCICIOS 2023-2024 (394 CLAVES).**

ATENTAMENTE

MERCEDES ALEJANDRA MUÑOZ HURTADO
APODERADA LEGAL
3M MÉXICO S.A. DE C.V.
NÚMERO DEL TESTIMONIO NOTARIAL: 141,981

3M México S.A. de C.V.
Avenida Santa Fe No.190
Colonia Santa Fe
C.P. 01210, Ciudad de Mexico.

FORMATO 3
PROPUESTA ECONÓMICA

INSTITUTO DE SALUD PARA EL BIENESTAR
P R E S E N T E

NOMBRE DEL LICITANTE: **3M MÉXICO, S.A. DE C.V.** DIRECCIÓN: **AV. SANTA FE NO. 190, COL. SANTA FE, ALCALDÍA ÁLVARO OBREGÓN, C.P. 01210, CUIDAD DE MÉXICO** TELEFÓNO: **55 52700400** RFC: **TMM-720509-PYA** EMAIL: ventasgobierno3m@mmm.com	HOJA No.: 6 de 8 FECHA: **15 DE NOVIEMBRE DE 2022.**

No. Partida	Clave (10 dígitos)	Descripción del bien ofertado	Presentación ofertada			Unidad de Medida	Registro Sanitario	Fabricante del bien	Cantidad mínima	Cantidad Maxima	Precio Unitario	Importe total	
			Uni	Cant	Tipo							Mínimo	Máximo
262	**060.506.4492**	Protector respiratorio con eficiencia de filtración mínima del 95%, contra aerosoles sólidos y líquidos que no contengan aceite. Útil para partículas sólidas y nieblas líquidas en concentraciones que no excedan las 10 veces el límite de exposición ocupacional (CMP). Ajuste nasal de aluminio moldeable que se adapta a la cara impidiendo el paso de aire. Filtro y cubierta de polipropileno. Bandas de sujeción para la cabeza de elastómero. Certificación NIOSH N95 o equivalente. Desechable. Estilo plegado plano vertical. Caja con 900 piezas.	CAJA	900	PZA	CAJA	No requiere Registro Sanitario	3M México S.A. de C.V	8,542	21,331	$9,934.00	$84,856,228.00	$211,902,154.00
											SUBTOTAL	$84,856,228.00	$ 211,902,154.00
											IVA	$13,576,996.48	$ 33,904,344.64
											GRAN TOTAL	**$98,433,224.48**	**$245,806,498.64**

Importa total mínimo: **Ochenta y Cuatro Millones Ochocientos Cincuenta y Seis Mil Doscientos Veintiocho Pesos 00/100** M.N. (antes de I.V.A.)
Importa total máximo: **Doscientos Once Millones Novecientos Dos Mil Ciento Cincuenta y Cuatro Pesos 00/100** M.N.(antes de I.V.A.)

Manifestamos que los precios unitarios señalados en esta propuesta serán en moneda nacional, a dos decimales y fijos durante la vigencia del Contrato/Pedido, del procedimiento de contratación **Licitación Pública Internacional Bajo Cobertura de Tratados Electrónica N° LA-012M7B997-E113-2022** para la **ADQUISICIÓN CONSOLIDADA DE MATERIAL DE CURACIÓN, AGENTES DE DIAGNÓSTICO Y OTROS INSUMOS PARA LOS EJERCICIOS 2023-2024 (394 CLAVES).**

ATENTAMENTE

MERCEDES ALEJANDRA MUÑOZ HURTADO
APODERADA LEGAL
3M MÉXICO S.A. DE C.V.
NÚMERO DEL TESTIMONIO NOTARIAL: 141,981

3M México S.A. de C.V.
Avenida Santa Fe No.190
Colonia Santa Fe
C.P. 01210, Ciudad de México.

FORMATO 3
PROPUESTA ECONÓMICA

INSTITUTO DE SALUD PARA EL BIENESTAR
P R E S E N T E

NOMBRE DEL LICITANTE: **3M MÉXICO, S.A. DE C.V.** DIRECCIÓN: **AV. SANTA FE NO. 190, COL. SANTA FE, ALCALDÍA ÁLVARO OBREGÓN, C.P. 01210, CUIDAD DE MÉXICO** TELEFÓNO: **55 52700400** RFC: **TMM-720509-PYA** EMAIL: ventasgobierno3m@mmm.com	HOJA No.: 7 de 8 FECHA: **15 DE NOVIEMBRE DE 2022.**

No. Partida	Clave (10 dígitos)	Descripción del bien ofertado	Presentación ofertada			Unidad de Medida	Registro Sanitario	Fabricante del bien	Cantidad mínima	Cantidad Maxima	Precio Unitario	Importe total	
			Uni	Cant	Tipo							Mínimo	Máximo
263	060.506.4500	Protector respiratorio con eficiencia de filtración mínima del 95%, contra aerosoles sólidos y líquidos que no contengan aceite. Útil para partículas sólidas y nieblas líquidas en concentraciones que no excedan las 10 veces el límite de exposición ocupacional (CMP). Ajuste nasal de aluminio moldeable y almohadilla de poliuretano que se adapta a la cara impidiendo el paso de aire. Filtro y cubierta de polipropileno. Con bandas de sujeción para la cabeza de elastómero soldadas al respirador. Certificación NIOSH N95 o equivalente. Desechable. Estilo copa. Caja con 160 piezas.	CAJA	160	PZA	CAJA	No requiere Registro Sanitario	3M Company	47,676	119,176	$2,953.00	$140,787,228.00	$351,926,728.00
											SUBTOTAL	$140,787,228.00	$ 351,926,728.00
											IVA	$22,525,956.48	$ 56,308,276.48
											GRAN TOTAL	**$163,313,184.48**	**$408,235,004.48**

Importa total mínimo: **Ciento Cuarenta Millones Setecientos Ochenta y Siete Mil Doscientos Veintiocho Pesos 00/100** M.N. (antes de I.V.A.)
Importa total máximo: **Trescientos Cincuenta y Un Millones Novecientos Veintiseis Mil Setecientos Veintiocho Pesos 00/100** M.N.(antes de I.V.A.)

Manifestamos que los precios unitarios señalados en esta propuesta serán en moneda nacional, a dos decimales y fijos durante la vigencia del Contrato/Pedido, del procedimiento de contratación **Licitación Pública Internacional Bajo Cobertura de Tratados Electrónica N° LA-012M7B997-E113-2022** para la **ADQUISICIÓN CONSOLIDADA DE MATERIAL DE CURACIÓN, AGENTES DE DIAGNÓSTICO Y OTROS INSUMOS PARA LOS EJERCICIOS 2023-2024 (394 CLAVES).**

ATENTAMENTE

MERCEDES ALEJANDRA MUÑOZ HURTADO
APODERADA LEGAL
3M MÉXICO S.A. DE C.V.
NÚMERO DEL TESTIMONIO NOTARIAL: 141,981

3M México S.A. de C.V.
Avenida Santa Fe No.190
Colonia Santa Fe
C.P. 01210, Ciudad de Mexico.

FORMATO 3
PROPUESTA ECONÓMICA

INSTITUTO DE SALUD PARA EL BIENESTAR
P R E S E N T E

NOMBRE DEL LICITANTE: **3M MÉXICO, S.A. DE C.V.** DIRECCIÓN: **AV. SANTA FE NO. 190, COL. SANTA FE, ALCALDÍA ÁLVARO OBREGÓN, C.P. 01210, CUIDAD DE MÉXICO** TELEFÓNO: **55 52700400** RFC: **TMM-720509-PYA** EMAIL: ventasgobierno3m@mmm.com	HOJA No.: 8 de 8 FECHA: **15 DE NOVIEMBRE DE 2022.**

No. Partida	Clave (10 dígitos)	Descripción del bien ofertado	Presentación ofertada			Unidad de Medida	Registro Sanitario	Fabricante del bien	Cantidad mínima	Cantidad Maxima	Precio Unitario	Importe total	
			Uni	Cant	Tipo							Mínimo	Máximo
287	060.621.0664	Protector respiratorio. Protector respiratorio con eficiencia de filtración microbiológica del 95% o mayor protección respiratoria contra partículas menores a 0.1 µ. Resistente a fluidos antiestático hipoalergénico; ajuste nasal moldeable que se adapta a la cara impidiendo el paso del aire. Con bandas o ajuste elástico entorchado a la cabeza. Desechable. Pieza.	PZA	1	PZA	PIEZA	2207C2017 SSA	3M Company	6,740,023	16,850,040	$28.00	$188,720,644.00	$471,801,120.00
											SUBTOTAL	$188,720,644.00	$ 471,801,120.00
											IVA	$30,195,303.04	$ 75,488,179.20
											GRAN TOTAL	$218,915,947.04	$547,289,299.20

Importa total mínimo: **Ciento Ochenta y Ocho Millones Setecientos Veinte Mil Seiscientos Cuarenta y Cuatro Pesos 00/100** M.N. (antes de I.V.A.)
Importa total máximo: **Cuatrocientos Setenta y Un Millones Ochocientos Un Mil Ciento Veinte Pesos 00/100** M.N.(antes de I.V.A.)

Manifestamos que los precios unitarios señalados en esta propuesta serán en moneda nacional, a dos decimales y fijos durante la vigencia del Contrato/Pedido, del procedimiento de contratación **Licitación Pública Internacional Bajo Cobertura de Tratados Electrónica N° LA-012M7B997-E113-2022** para la **ADQUISICIÓN CONSOLIDADA DE MATERIAL DE CURACIÓN, AGENTES DE DIAGNÓSTICO Y OTROS INSUMOS PARA LOS EJERCICIOS 2023-2024 (394 CLAVES).**

ATENTAMENTE

MERCEDES ALEJANDRA MUÑOZ HURTADO
APODERADA LEGAL
3M MÉXICO S.A. DE C.V.
NÚMERO DEL TESTIMONIO NOTARIAL: 141,981

GADEC
Abasto y Suministro en Fármacos

FORMATO 3
PROPUESTA ECONÓMICA
PROCEDIMIENTO NO. LA-012M7B997-E113-2022

INSTITUTO DE SALUD PARA EL BIENESTAR
P R E S E N T E

CYNTHIA LUANNE LÓPEZ LÓPEZ, EN MI CARÁCTER DE REPRESENTANTE LEGAL DE **ABASTO Y SUMINISTRO EN FARMACOS GADEC, S.A. DE C.V.**, ME COMPROMETO CON LA SIGUIENTE PROPUESTA ECONÓMICA Y MANIFIESTO QUE MI REPRESENTADA CUMPLE EXPRESAMENTE CON LA TOTALIDAD DE REQUISITOS DE LA PRESENTE CONVOCATORIA.

NOMBRE DEL LICITANTE: **ABASTO Y SUMINISTRO EN FARMACOS GADEC, S.A. DE C.V.**

DIRECCIÓN: **PRIVADA DE ACALOTENCO NUM 223, PISO 1, COL. SAN SEBASTIAN, C.P. 02040 AZCAPOTZALCO, CIUDAD DE MEXICO.** TEL.: **55.39.50.37.38**

R. F. C.: **ASF-180910-BAA**

EMAIL: ventas@farmacosgadec.mx, farmacosgadec@gmail.com

HOJA NUMERO 1 DE

FECHA: 15 DE NOVIEMBRE DE 20

NO. PAR-TIDA	CLAVE (10 DÍGITOS)	DESCRIPCIÓN DEL BIEN OFERTADO	PRESENTACIÓN OFERTADA			UNIDAD DE MEDIDA	REGISTRO SANITARIO	FABRICANTE DEL BIEN	CANTIDAD MINIMA	CANTIDAD MAXIMA	PRECIO UNITARIO	IMPORTE TOTAL	
			UNI	CANT	TIPO							MÍNIMO	MÁXIMO
201	060.337.0180	ENGRAPADORA. LINEAL RECARGABLE. CARTUCHO CON GRAPAS. PIEZA.	PZA	1	PZA	PIEZA	1323C2018 SSA	PURPLE SURGICAL INTERNATIONAL LIMITED **TITULAR DE REGISTRO SANITARIO: ZPOPMED, S.A. DE C.V.**	5,087	12,669	$4,261.49	$ 21,678,199.63	$ 53,988,816.
202	060.337.0214	ENGRAPADORA. LINEAL CORTANTE. CARTUCHO CON GRAPAS. PIEZA.	PZA	1	PZA	PIEZA	1323C2018 SSA	PURPLE SURGICAL INTERNATIONAL LIMITED	8,651	21,572	$3,301.71	$ 28,563,093.21	$ 71,224,488.

GADEC
Abasto y Suministro en Fármacos

								TITULAR DE REGISTRO SANITARIO: ZPOPMED, S.A. DE C.V.					
203	060.337.0230	ENGRAPADORA. CIRCULAR PARA ANASTOMOSIS TERMINOTERMINAL . PIEZA.	PZA	1	PZA	PIEZA	1323C2018 SSA	PURPLE SURGICAL INTERNATIONAL LIMITED **TITULAR DE REGISTRO SANITARIO: ZPOPMED, S.A. DE C.V.**	5,602	13,934	$4,202.28	$ 23,541,172.56	$ 58,554,569.5
											SUBTOTAL	$ 73,782,465.40	$ 183,767,874.4
											IVA	$ 11,805.194.46	$ 29,402.859.9
											GRAN TOTAL	$ 85,587,659.86	$ 213,170,734.3

(IMPORTE TOTAL MINIMO CON LETRA) **SON: SETENTA Y TRES MILLONES SETECIENTOS OCHENTA Y DOS MIL CUATROCIENTOS SESENTA Y CINCO PESOS 40/100 M.I** ANTES DEL I.V.A.

(IMPORTE TOTAL MAXIMO CON LETRA) **SON: CIENTO OCHENTA Y TRES MILLONES SETECIENTOS SESENTA Y SIETE MIL OCHOCIENTOS SETENTA Y CUATRO PESOS 45/10 M.N.** ANTES DEL I.V.A.

MANIFESTAMOS QUE LOS PRECIOS UNITARIOS SEÑALADOS EN ESTA PROPUESTA SERÁN EN MONEDA NACIONAL, A DOS DECIMALES Y FIJOS DURANTE LA VIGENCIA DE CONTRATO/PEDIDO, DEL PROCEDIMIENTO DE CONTRATACIÓN PARA LA **ADQUISICIÓN CONSOLIDADA DE MATERIAL DE CURACION, AGENTES DE DIAGNOSTICO Y OTROS INSUMOS PARA LOS EJERCICIOS 2023-2024 (394 CLAVES)**

ATENTAMENTE
PODER NUM. 52,607 NOTARIO NUM 88, CDMX

CYNTHIA LUANNE LÓPEZ LÓPEZ
REPRESENTANTE LEGAL
ABASTO Y SUMINISTRO EN FARMACOS
GADEC, S.A. DE C.V.

Privada Acalotenco # 223 Piso 1, Col. San Sebastián, Deleg. Azcapotzalco, C.P. 02040, Ciudad de México,
RFC: ASF1809106AA
Tel: 71581305, 71580228
Correo: ventas@farmacosgadec.mx

FORMATO 3

FORMATO DE PROPUESTA ECONÓMICA
PROCEDIMIENTO NO. LA-012M7B997-E113-2022

Ciudad de México, a 15 de noviembre de 2022

INSTITUTO DE SALUD PARA EL BIENESTAR
P R E S E N T E

Iván Israel Huerta Corona en mi carácter de representante legal de Administradora de Marcas Farmacéuticas, S.A. de C.V., me comprometo con la siguiente propuesta económica y manifiesto que mi representada cumple expresamente con la totalidad de requisitos de la presente convocatoria.

NOMBRE DEL LICITANTE: ADMINISTRADORA DE MARCAS FARMACÉUTICAS, S.A. DE C.V.
R.F.C.: AMF090225HI5

DOMICILIO: AV. ACUEDUCTO NO. 14, COLONIA SAN LUCAS XOCHIMANCA, C.P. 16300, ALCALDÍA XOCHIMILCO, CIUDAD DE MÉXICO.

TELÉFONO: 5556032464

CORREO ELECTRÓNICO: israel.huerta@admafar.com.mx

HOJA NUMERO 1 DE 2

FECHA: CIUDAD DE MÉXICO A, 15 DE NOVIEMBRE DE 2022

NO. PARTIDA	CLAVE (10 DÍGITOS	DESCRIPCIÓN DEL BIEN OFERTADO	PRESENTACIÓN OFERTADA			UNIDAD DE MEDIDA [08]	REGISTRO SANITARIO	FABRICANTE DEL BIEN	PRECIO UNITARIO	IMPORTE TOTAL	
			UNI	CANT	TIPO					MÍNIMO	MÁXIMO
333	060.841.1161	SUTURAS. SINTÉTICAS ABSORBIBLES. MONOFILAMENTO DE POLIDIOXANONA CON AGUJA. LONGITUD DE LA HEBRA: 45 CM CALIBRE DE LA SUTURA: 4-0 CARACTERÍSTICAS DE LA AGUJA: 3/8 CÍRCULO PUNTA AHUSADA O DE PRECISIÓN (19 MM). ENVASE CON 12 PIEZAS.	ENV	12	PZA	ENVASE	1014C2003SSA/ 02138C2000SSA	SERRAL, S.A. DE C.V./ INTERNACIONAL FARMACÉUTICA, S.A. DE C.V.	$1,550.00	$14,991,600.00	$37,375,150.00
334	060.841.1344	SUTURAS. SINTÉTICAS ABSORBIBLES. MONOFILAMENTO DE POLIDIOXANONA CON AGUJA. LONGITUD DE LA HEBRA: 70 CM CALIBRE DE LA SUTURA: 3-0 CARACTERÍSTICAS DE LA AGUJA: 1/2 CÍRCULO PUNTA AHUSADA (25-30 MM). ENVASE CON 12 PIEZAS.	ENV	12	PZA	ENVASE	1014C2003SSA/ 02138C2000SSA	SERRAL, S.A. DE C.V./ INTERNACIONAL FARMACÉUTICA, S.A. DE C.V.	$1,127.61	$8,285,678.28	$20,654,432.37
335	060.841.1435	SUTURAS. SINTÉTICAS ABSORBIBLES. MONOFILAMENTO DE POLIDIOXANONA CON AGUJA. LONGITUD DE LA HEBRA: 70 CM CALIBRE DE LA SUTURA: 4-0 CARACTERÍSTICAS DE LA AGUJA: 1/2 CÍRCULO PUNTA AHUSADA (25-30 MM). ENVASE CON 12 PIEZAS.	ENV	12	PZA	ENVASE	1014C2003SSA/ 02138C2000SSA	SERRAL, S.A. DE C.V./ INTERNACIONAL FARMACÉUTICA, S.A. DE C.V.	$886.70	$8,274,684.40	$20,643,262.70
341	060.841.4231	SUTURAS. CATGUT SIMPLE SIN AGUJA. LONGITUD DE LA HEBRA: 135-150 CM CALIBRE DE LA SUTURA: 2-0 ENVASE CON 12 PIEZAS.	ENV	12	PZA	ENVASE	1008C2003SSA	SERRAL, S.A. DE C.V.	$790.00	$3,640,320.00	$9,085,000.00
342	060.841.4462	SUTURAS. CATGUT CRÓMICO CON AGUJA. LONGITUD DE LA HEBRA: 68 A 75 CM CALIBRE DE LA SUTURA: 3-0 CARACTERÍSTICAS DE LA AGUJA: 1/2 CÍRCULO AHUSADA (25-27 MM). ENVASE CON 12 PIEZAS.	ENV	12	PZA	ENVASE	1008C2003SSA	SERRAL, S.A. DE C.V.	$785.00	$29,295,415.00	$73,188,690.00

NO. PARTIDA	CLAVE (10 DÍGITOS	DESCRIPCIÓN DEL BIEN OFERTADO	PRESENTACIÓN OFERTADA			UNIDAD DE MEDIDA [08]	REGISTRO SANITARIO	FABRICANTE DEL BIEN	PRECIO UNITARIO	IMPORTE TOTAL	
			UNI	CANT	TIPO					MÍNIMO	MÁXIMO
353	060.842.0345	SUTURAS. DE MONOFILAMENTO SINTÉTICO ABSORBIBLE DE COPOLÍMERO DE GLICOLIDA Y ÉPSILON-CAPROLACTONA CON COLOR. LONGITUD DE LA HEBRA: 70 CM CALIBRE DE LA SUTURA: 1 CARACTERÍSTICAS DE LA AGUJA: AGUJA AHUSADA DE 1/2 CÍRCULO (40 MM). ENVASE CON 36 PIEZAS.	ENV	36	PZA	ENVASE	0549C2012SSA PRORR 163300421A0166/ 0895C2005SSA	SERRAL, S.A. DE C.V./ INTERNACIONAL FARMACÉUTICA, S.A. DE C.V.	$2,235.40	$14,366,915.80	$35,860,286.80
356	060.842.0402	SUTURAS. DE MONOFILAMENTO SINTÉTICO ABSORBIBLE DE COPOLÍMERO DE GLICOLIDA Y ÉPSILON-CAPROLACTONA CON COLOR. LONGITUD DE LA HEBRA: 70 CM CALIBRE DE LA SUTURA: 5-0 CARACTERÍSTICAS DE LA AGUJA: AGUJA AHUSADA DE 1/2 CÍRCULO (15 A 17 MM). ENVASE CON 36 PIEZAS.	ENV	36	PZA	ENVASE	0549C2012SSA PRORR 163300421A0166/ 0895C2005SSA	SERRAL, S.A. DE C.V./ INTERNACIONAL FARMACÉUTICA, S.A. DE C.V.	$2,586.51	$25,477,123.50	$63,581,588.82
358	060.842.0436	SUTURAS. DE MONOFILAMENTO SINTÉTICO ABSORBIBLE DE COPOLÍMERO DE GLICOLIDA Y ÉPSILON-CAPROLACTONA CON COLOR. LONGITUD DE LA HEBRA: 70 CM CALIBRE DE LA SUTURA: 4-0 CARACTERÍSTICAS DE LA AGUJA: AGUJA AHUSADA DE 1/2 CÍRCULO (25 A 26 MM). ENVASE CON 36 PIEZAS.	ENV	36	PZA	ENVASE	0549C2012SSA PRORR 163300421A0166/ 0895C2005SSA	SERRAL, S.A. DE C.V./ INTERNACIONAL FARMACÉUTICA, S.A. DE C.V.	$2,200.00	$18,244,600.00	$45,537,800.00
360	060.842.0485	SUTURAS. SINTÉTICAS ABSORBIBLES. MONOFILAMENTO DE POLIDIOXANONA CON AGUJA. LONGITUD DE LA HEBRA: 70 A 75 CM CALIBRE DE LA SUTURA: 6-0 CARACTERÍSTICAS DE LA AGUJA: 3/8 CÍRCULO PUNTA AHUSADA DOBLE ARMADO (11-13 MM). ENVASE CON 12 PIEZAS.	ENV	12	PZA	ENVASE	1014C2003SSA/ 02138C2000SSA	SERRAL, S.A. DE C.V./ INTERNACIONAL FARMACÉUTICA, S.A. DE C.V.	$1,594.41	$19,853,593.32	$49,525,563.42
362	060.842.0527	SUTURAS. SINTÉTICAS NO ABSORBIBLES MONOFILAMENTO DE POLIPROPILENO CON AGUJA. LONGITUD DE LA HEBRA: 75 CM CALIBRE DE LA SUTURA: 1 CARACTERÍSTICAS DE LA AGUJA: 1/2 DE CÍRCULO CORTANTE (35-37 MM). ENVASE CON 12 PIEZAS.	ENV	12	PZA	ENVASE	1007C2003SSA PRORR 203300421A0007	SERRAL, S.A. DE C.V.	$910.00	$11,569,740.00	$28,888,860.00
								SUBTOTAL		**$153,999,670.30**	**$384,340,634.11**
								I.V.A		**$24,639,947.25**	**$61,494,501.46**
								GRAN TOTAL		**$178,639,617.55**	**$445,835,135.57**

Importe mínimo con letra: Ciento setenta y ocho millones seiscientos treinta y nueve mil seiscientos diescisiete pesos 55/100 M.N.
Importe máximo con letra: Cuatrocientos cuerenta y cinco millones ochocientos treinta y cinco mil ciento treinta y cinco pesos 57/100 M.N.

Manifestamos que los precios unitarios señalados en esta propuesta serán en moneda nacional, a dos decimales y fijos durante la vigencia del Contrato/Pedido, del procedimiento de contratación para la adquisición de **Licitación Pública Internacional bajo cobertura de Tratados Electrónica, No. LA-012M7B997-E113-2022, para la "adquisición consolidada de material de curación, agentes de diagnóstico y otros insumos para los ejercicios 2023-2024 (394 claves)"**

ATENTAMENTE

Iván Israel Huerta Corona
Representante Legal
Poder Notarial 6,111 a 01 de julio de 2021

AVENIDA ACUEDUCTO NO. 14, COLONIA SAN LUCAS XICHIMANCA, ALCALDÍA XOCHIMILCO, C.P. 16300, CDMX
TELÉFONO: 5556032464 CORREO ELECTRÓNICO: israel.huerta@admafar.com.mx

FORMATO 3

PROPUESTA ECONOMICA
PROCEDIMIENTO NO. LA-012M7B997-E113-2022

INSABI – INSTITUTO DE SALUD PARA EL BIENESTAR

LICITACIÓN PÚBLICA INTERNACIONAL BAJO COBERTURA DE TRATADOS ELECTRÓNICA N° LA-012M7B997-E113-2022
ADQUISICIÓN CONSOLIDADA DE MATERIAL DE CURACIÓN, AGENTES DE DIAGNÓSTICO Y OTROS INSUMOS PARA LOS EJERCICIOS 2023-2024 (394 CLAVES)
PRESENTE

VICTOR HUGO DIAZ DELGADO, EN MI CARÁCTER DE REPRESENTANTE LEGAL DE LA EMPRESA **ADVANCED STERILIZATION S. DE R.L. DE C.V.,** ME COMPROMETO CON LA SIGUIENTE PROPUESTA ECONÓMICA Y MANIFIESTO QUE MI REPRESENTADA CUMPLE EXPRESAMENTE CON LA TOTALIDAD DE REQUISITOS DE LA PRESENTE CONVOCATORIA.

NOMBRE DEL LICITANTE: **ADVANCED STERILIZATION S. DE R.L. DE C.V.**
R.F.C.: **AST-181002-V20**
DOMICILIO: **AV. SANTA FE NUM 94 - TORRE A - PISO 8 - OFICINA 808**
COL. SANTA FE, C.P. 01210, ALVARO OBREGON, CIUDAD DE MEXICO
TELÉFONO: **552653-1353 / 55-1812-1575**
CORREO ELECTRÓNICO: **asp-licitaciones-mexico@asp.com; victor.diaz@asp.com; rommel.gonzalez@asp.com**

HOJA NUMERO **1 DE 1**

FECHA:**15 DE NOVIEMBRE DE 2022**

NÚMERO DE PARTIDA	CLAVE (10 DIGITOS)	DESCRIPCIÓN DEL BIEN OFERTADO	PRESENTACIÓN OFERTADA [7]			UNIDAD DE MEDIDA	REGISTRO SANITARIO	FABRICANTE DEL BIEN	CANTIDAD		PRECIO UNITARIO	IMPORTE TOTAL	
			UNI	CANT	TIPO				MÍNIMA	MÁXIMA		MINIMO	MAXIMO
[4]	[5]	[6]				[8]	[9]	[10]	[11]	[12]	[13]	[14]	[15]
27	060.066.0963	DESINFECTANTES. DESINFECTANTE DE ALTO NIVEL COMPUESTO POR ORTOFTALALDEHÍDO AL 0.55%. ENVASE CON 3.785 L. CON 15 TIRAS REACTIVAS. **MI REPRESENTADA HACE LA PRECISION QUE PRESENTAMOS OFERTA EN PRESENTACION "ENVASE CON 3.785 LTS CON ENVASE DE 15 TIRAS REACTIVAS"**	ENV	1	ENV	ENVASE	0039C2021 SSA	SYSTAGENIX WOUND MANAGEMENT MANUFACTURING LIMITED	15,034	37,563	**715.00**	**10,749,310.00**	**26,857,545**

SUBTOTAL [16]	10,749,310	26,857,545
IVA [17]	1,719,890	4,297,207
GRAN TOTAL [18]	12,469,200	31,154,752

IMPORTE TOTAL MINIMO CON LETRA
(DIEZ MILLONES SETECIENTOS CUARENTA Y NUEVE MIL TRESCIENTOS DIEZ PESOS 00/100 M.N. ANTES DE IVA)

IMPORTE TOTAL MAXIMO CON LETRA
(VEINTISEIS MILLONES OCHOCIENTOS CINCUENTA Y SIETE MIL QUINIENTOS CUARENTA Y CINCO PESOS 00/100 M.N. ANTES DE I.V.A.)

MANIFESTAMOS QUE LOS PRECIOS UNITARIOS SEÑALADOS EN ESTA PROPUESTA SERÁN EN MONEDA NACIONAL, A DOS DECIMALES Y FIJOS DURANTE LA VIGENCIA DEL CONTRATO/PEDIDO, DEL PROCEDIMIENTO DE CONTRATACIÓN PARA LA ADQUISICIÓN DE **ADQUISICIÓN CONSOLIDADA DE MATERIAL DE CURACIÓN, AGENTES DE DIAGNÓSTICO Y OTROS INSUMOS PARA LOS EJERCICIOS 2023-2024 (394 CLAVES)**

ATENTAMENTE

VICTOR HUGO DIAZ DELGADO
REPRESENTANTE LEGAL
ADVANCED STERILIZATION S. DE R.L. DE C.V.
TESTIMONIO NOTARIAL NUM. 63,744 - FECHA 21-FEBRERO-2022
NOTARIA 218 CDMX - LIC. JOSE LUIS VILLAVICENCIO CASTAÑEDA

FORMATO 3
FORMATO DE PROPUESTA ECONÓMICA
PROCEDIMIENTO NO. LA-012M7B997-E113-2022

INSTITUTO DE SALUD PARA EL BIENESTAR
P R E S E N T E

OFELIA MORALES CUEVAS, EN MI CARÁCTER DE REPRESENTANTE LEGAL DE ADVANTA PHARMA S.A.P.I. DE C.V., ME COMPROMETO CON LA SIGUIENTE PROPUESTA ECONÓMICA Y MANIFIESTO QUE MI REPRESENTADA CUMPLE EXPRESAMENTE CON LA TOTALIDAD DE REQUISITOS DE LA PRESENTE CONVOCATORIA.

NOMBRE DEL LICITANTE: **ADVANTA PHARMA S.A.P.I. DE C.V.**
RFC: **APH2106111C0**
DOMICILIO: **AVENIDA SANTA FE No. 428, TORRE 1, PISO 11, OFICINA 1103, COLONIA SANTA FE CUAJIMALPA, CUAJIMALPA DE MORELOS, CIUDAD DE MÉXICO, C.P. 05348**
TELÉFONO: **5518575766 // 5590635464**
CORREO ELECTRÓNICO: licitaciones@advantapharma.com
compras@advantapharm.com

HOJA NÚMERO 1 DE 11
FECHA: 15 de noviembre de 2022

No.	Clave	Descripción del bien	Presentación ofertada			Unidad de	Registro	Fabricante del bien	Cantidad mínima	Cantidad máxima	Precio	Importe total	
Partida	(10 dígitos	ofertado	Uni	Cant	Tipo	Medida	Sanitario				Unitario	Mínimo	Máximo
4	060.031.0056	ADHESIVO. ADHESIVO DENTAL PARA RESINAS DIRECTAS AUTOPOLIMERIZABLE O FOTOPOLIMERIZABLE. FRASCO DE 6 G.	PIEZA	1	PIEZA	PIEZA	0033C2016SSA	IVOCLAR VIVADENT AG	6,349	15,856	$1,560.20	$9,905,709.80	$24,738,531.20
7	060.031.0080	ADHESIVO. ADHESIVO DENTAL PARA RESINAS DIRECTAS AUTOPOLIMERIZABLE O FOTOPOLIMERIZABLE. FRASCO DE 6 MI.	PIEZA	1	PIEZA	PIEZA	0033C2016SSA	IVOCLAR VIVADENT AG	2,864	7,142	$1,562.10	$4,473,854.40	$11,156,518.20

8	060.034.0103	ANTISÉPTICOS. AGUA OXIGENADA EN CONCENTRACIÓN DEL 2.5 A 3.5%. ENVASE CON 480 ML.	PIEZA	1	PIEZA	PIEZA	Prórroga No. 72493SSA	LABORATORIOS JALOMA S.A DE C.V	390,330	975,737	$15.20	$5,933,016.00	$14,831,202.40
15	060.040.8058	AGUJAS. DENTALES. TIPO: CARPULE. DESECHABLES. LONGITUD: 25-42 MM. CALIBRE: 27 G. TAMAÑO: LARGA. ENVASE CON 100 PIEZAS.	PIEZA	1	PIEZA	PIEZA	2263C2014SSA	SOFIC	14,840	49,425	$220.30	$3,269,252.00	$10,888,327.50
17	060.066.0039	ANTISÉPTICOS. ALCOHOL DESNATURALIZADO. ENVASE CON 1 LT.	PIEZA	1	PIEZA	PIEZA	Prórroga No. 1684C96SSA	LABORATORIOS JALOMA S.A DE C.V	555,710	1,407,806	$62.80	$34,898,588.00	$88,410,216.80
21	060.066.0658	ANTISÉPTICOS. IODOPOVIDONA ESPUMA. CADA 100 ML CONTIENEN: IODOPOVIDONA 8 G. EQUIVALENTE A 0.8 G DE YODO. ENVASE CON 3.5 LTS.	PIEZA	1	PIEZA	PIEZA	0931C2009SSA	LABORATORIOS JALOMA S.A DE C.V	133,574	333,855	$320.30	$42,783,752.20	$106,933,756.50
22	060.066.0666	ANTISÉPTICOS. IODOPOVIDONA SOLUCIÓN. CADA 100 ML CONTIENEN: IODOPOVIDONA 11 G EQUIVALENTE A 1.1 G DE YODO. ENVASE CON 3.5 LTS.	PIEZA	1	PIEZA	PIEZA	1110C2010SSA con prórroga	LABORATORIOS JALOMA S.A DE C.V	46,244	115,546	$477.80	$22,095,383.20	$55,207,878.80

23	060.066.0880	DESINFECTANTES. SOLUCIÓN CONCENTRADA ESTERILIZANTE EN FRÍO DEL 8 AL 12.5% DE GLUTARALDEHIDO PARA PREPARAR UNA DILUCIÓN DE USO FINAL DEL 2 AL 3.5%. PARA UTILIZARSE EN INSTRUMENTAL TERMOSENSIBLE LIMPIO Y SIN MATERIAL ORGÁNICO. FRASCO CON UN LITRO Y DOSIFICADOR INTEGRADO. ENVASE CON 6 FRASCOS. PARA AQUELLOS PRODUCTOS QUE INDICAN REUSO SE DEBE COMPROBAR SU ACTIVIDAD QUÍMICA O AUSENCIA DE CONTAMINACIÓN MEDIANTE CULTIVOS. LA DILUCIÓN Y EL EMPLEO DEL PRODUCTO CONCENTRADO SERÁ DE ACUERDO A LAS INSTRUCCIONES DEL FABRICANTE.	PIEZA	1	PIEZA	PIEZA	Prórroga No. 0497C2014SSA	LABORATORIOS JALOMA S.A DE C.V	47,999	126,651	$581.20	$27,897,018.80	$73,609,561
24	060.066.0906	ANTISÉPTICOS. GEL ANTISÉPTICO PARA MANOS QUE NO REQUIERE ENJUAGUE. FORMULADO A BASE DE ALCOHOL ETÍLICO DE 60-80% W/W; ADICIONADO CON HUMECTANTES Y EMOLIENTES; HIPOALERGÉNICO. ENVASE CON 500 ML.	PIEZA	1	PIEZA	PIEZA	2775C2013 SSA	LABORATORIOS JALOMA S.A DE C.V	994,239	2,485,552	$33.20	$33,008,734.80	$82,520,326
29	060.066.1003	DESINFECTANTES. SOLUCIÓN DESINFECTANTE DE SUPEROXIDACIÓN CON PH NEUTRO NO CORROSIVA. SOLUCIÓN AL 100%. ENVASE CON 250 ML A 5 L.	PIEZA	1	PIEZA	PIEZA	Prórroga No. 0385C2016SSA	LABORATORIOS JALOMA S.A DE C.V	43,211	107,987	$245.30	$10,599,658.30	$26,489,211
39	060.088.0058	APÓSITOS. COMBINADOS. DE CELULOSA CON TELA NO TEJIDA. MEDIDAS: 20 X 8 CM. ENVASE CON 200 PIEZAS. PIEZA.	PIEZA	1	PIEZA	PIEZA	2237C2012 SSA	ARTICULOS HIGIENICOS S.A DE C.V	90,104	225,191	$207.50	$18,696,580.00	$46,727,132

66	060.130.0015	BOTAS. BOTA QUIRÚRGICA DE TELA NO TEJIDA 100% DE POLIPROPILENO TIPO SMS DE 35 G/M2 MÍNIMO IMPERMEABLE A LA PENETRACIÓN DE LÍQUIDOS Y FLUIDOS ANTIESTÁTICA CON DOS CINTAS DE SUJECIÓN. DESECHABLE. PAR.	PIEZA	1	PIEZA	PIEZA	2805C2017 SSA	INDUSTRIAS NACIONALES PLASTICAS S.A DE C.V	22,457,128	56,142,777	$4.22	$94,769,080.16	$236,922,518.94
163	060.182.0160	CEMENTOS, LONÓMERO DE VIDRIO 1. PARA CEMENTACIONES DEFINITIVAS. POLVO 35 G. SILICATO DE ALUMINIO 95% -97%. ÁCIDO POLIACRÍLICO 3% - 5%. LÍQUIDO 25 G 20 MI. ÁCIDO POLIACRÍLICO 75%. ÁCIDO POLIBÁSICO 10-15%. JUEGO.	JUEGO	1	JUEGO	JUEGO	1437C2014 SSA	GC CORPORATION	4,788	11,945	$1,184.20	$5,669,949.60	$14,145,269.00
164	060.182.0186	CEMENTOS, LONÓMERO DE VIDRIO RESTAURATIVO II. COLOR NO. 22.POLVO 15 G. SILICATO DE ALUMINIO 95% -97 %. ÁCIDO POLIACRÍLICO 3% -5%.LÍQUIDO 10 G 8 MI. ÁCIDO POLIACRÍLICO 75%.ÁCIDO TARTÁRICO 10% - 15%.BARNIZ COMPATIBLE LÍQUIDO 10 G. JUEGO.	JUEGO	1	JUEGO	JUEGO	0908C2015 SSA	GC CORPORATION	8,238	20,571	$780.00	$6,425,640.00	$16,045,380.00
165	060.182.0194	CEMENTOS, LONÓMERO DE VIDRIO CON ALEACIÓN DE LIMADURA DE PLATA. POLVO 15 G. SILICATO DE ALUMINIO 100%. LÍQUIDO 10 G 8 MI. ÁCIDO POLIACRÍLICO 45%. POLVO DE LIMADURA DE PLATA 17 G. PLATA 56% ESTAÑO 29% COBRE 15%. ESTUCHE.	PIEZA	1	PIEZA	PIEZA	0537C2017 SSA	GC CORPORATION	1,390	3,462	$3,994.20	$5,551,938.00	$13,827,920.40

167	060.182.1150	PROTECTOR PULPAR. PARA SELLAR CAVIDADES DENTALES. DE HIDRÓXIDO DE CALCIO COMPUESTO AUTOPOLIMERIZABLE DOS PASTAS SEMILÍQUIDAS BASE 13 G Y CATALIZADOR 11 G CON BLOQUE DE PAPEL PARA MEZCLAR. ESTUCHE CON UN JUEGO Y APLICADOR DESECHABLE.	PIEZA	1	PIEZA	PIEZA	0324C85 SSA	DENTSPLY CAULK	20,659	51,607	$750.00	$15,494,250.00	$38,705,250.00
173	060.189.0106	CEPILLOS. DENTAL INFANTIL CON MANGO DE PLÁSTICO Y CERDAS RECTAS DE NYLON 6.12 100% VIRGEN O POLIÉSTER P.B.T. 100% VIRGEN DE PUNTAS REDONDEADAS EN 3 HILERAS CABEZA CORTA CONSISTENCIA MEDIANA. PIEZA.	PIEZA	1	PIEZA	PIEZA	OFICIO: 093300CO011 196	PLASTICOS ITALIANOS, S.A DE C.V.	8,216,461	20,541,13 4	$2.20	$18,076,214.20	$45,190,494.80

185	060.231.0575	ROPA QUIRÚRGICA. PAQUETE BÁSICO. TELA NO TEJIDA DE POLIPROPILENO IMPERMEABLE A LA PENETRACIÓN DE LÍQUIDOS Y FLUIDOS COLOR ANTIRREFLEJANTE NO TRANSPARENTE ANTIESTÁTICA Y RESISTENTE A LA TENSIÓN EN USO NORMAL. ESTÉRIL Y DESECHABLE. CONTIENE: TRES BATAS QUIRÚRGICAS. PARA CIRUJANO PUÑOS AJUSTABLES REFUERZO EN MANGAS Y PECHO TAMAÑO GRANDE. UNA BATA QUIRÚRGICA PARA INSTRUMENTISTA PUÑOS AJUSTABLES TAMAÑO MEDIANO. CUATRO CAMPOS SENCILLOS DE 90 ±10 CM X 90 ±10 CM. UNA SÁBANA SUPERIOR DE 150 ±10 CM X 190 ±10 CM. UNA SÁBANA INFERIOR DE 170 ±10 CM X 190 ±10 CM. UNA CUBIERTA PARA MESA DE RIÑÓN DE 240 ±10 CM X 150 ±10 CM.- UNA FUNDA DE MESA MAYO CON REFUERZO DE 50 ±10 CM X 140 ±10 CM. CUATRO TOALLAS ABSORBENTES DE 40 ±5 CM X 40 ±5 CM. BULTO O PAQUETE.	BULTO O PAQUETE	1	BULTO O PAQUETE	BULTO O PAQUETE	2804C2017 SSA	INDUSTRIAS NACIONALES PLASTICAS S.A DE C.V	97,615	243,999	$196.00	$19,132,540.00	$47,823,804.00

186	060.231.0583	ROPA QUIRÚRGICA. PAQUETE PARA CESÁREA Y CIRUGÍA GENERAL. TELA NO TEJIDA DE POLIPROPILENO IMPERMEABLE A LA PENETRACIÓN DE LÍQUIDOS Y FLUIDOS COLOR ANTIRREFLEJANTE NO TRANSPARENTE ANTIESTÁTICA Y RESISTENTE A LA TENSIÓN EN USO NORMAL. ESTÉRIL Y DESECHABLE. CONTIENE: TRES BATAS QUIRÚRGICAS. PARA CIRUJANO PUÑOS AJUSTABLES REFUERZO EN MANGAS Y PECHO TAMAÑO GRANDE. UNA BATA QUIRÚRGICA PARA INSTRUMENTISTA PUÑOS AJUSTABLES TAMAÑO MEDIANO. SEIS CAMPOS SENCILLOS DE 90 ±10 CM X 90 ±10 CM. - UNA SÁBANA SUPERIOR DE 150 ±10 CM X 190 ±10 CM. - UNA SÁBANA HENDIDA DE 180 ±10 X 240 ±10 CM. - UNA CUBIERTA PARA MESA DE RIÑÓN DE 240 ±10 CM X 150 ±10 CM. - UNA FUNDA DE MESA MAYO CON REFUERZO DE 50 ±10 CM X 140 ±10 CM. CUATRO TOALLAS ABSORBENTES DE 40 ±5 CM X 40 ±5 CM. BULTO O PAQUETE.	BULTO O PAQUETE	1	BULTO O PAQUETE	BULTO O PAQUETE	2804C2017 SSA	INDUSTRIAS NACIONALES PLASTICAS S.A DE C.V	172,165	430,377	$223.10	$38,410,011.50	$96,017,108.70

187	060.231.0591	ROPA QUIRÚRGICA. PAQUETE PARA CIRUGÍA GENERAL UNIVERSAL. TELA NO TEJIDA DE POLIPROPILENO IMPERMEABLE A LA PENETRACIÓN DE LÍQUIDOS Y FLUIDOS COLOR ANTIRREFLEJANTE NO TRANSPARENTE ANTIESTÁTICA Y RESISTENTE A LA TENSIÓN EN USO NORMAL. ESTÉRIL Y DESECHABLE. CONTIENE: TRES BATAS QUIRÚRGICAS. PARA CIRUJANO PUÑOS AJUSTABLES REFUERZO EN MANGAS Y PECHO TAMAÑO GRANDE. UNA BATA QUIRÚRGICA PARA INSTRUMENTISTA PUÑOS AJUSTABLES TAMAÑO MEDIANO. CUATRO CAMPOS SENCILLOS DE 90 ±10 CM X 90 ±10 CM. UNA SÁBANA SUPERIOR DE 150 ±10 CM X 190 ±10 CM. UNA SÁBANA INFERIOR DE 170 ±10 CM X 190 ±10 CM. UNA SÁBANA LATERAL DE 130 ±10 CM X 180 ±10 CM. UNA SÁBANA HENDIDA DE 180 ±10 CM X 240 ±10 CM. UNA CUBIERTA PARA MESA DE RIÑÓN DE 240 ±10 CM X 150 ±10 CM. UNA FUNDA DE MESA MAYO CON REFUERZO DE 50 ±10 CM X 140 ±10 CM. CUATRO TOALLAS ABSORBENTES DE 40 ±5 CM X 40 ±5 CM. BULTO O PAQUETE.	PIEZA	1	PIEZA	PIEZA	2804C2017 SSA	INDUSTRIAS NACIONALES PLASTICAS S.A DE C.V	364,414	911,012	$269.60	$98,246,014.40	$245,608,835.20

188	060.231.0609	ROPA QUIRÚRGICA. PAQUETE PARA PARTO. TELA NO TEJIDA DE POLIPROPILENO IMPERMEABLE A LA PENETRACIÓN DE LÍQUIDOS Y FLUIDOS COLOR ANTIRREFLEJANTE NO TRANSPARENTE ANTIESTÁTICA Y RESISTENTE A LA TENSIÓN EN USO NORMAL. ESTÉRIL Y DESECHABLE. CONTIENE: DOS BATAS QUIRÚRGICAS. PARA CIRUJANO PUÑOS AJUSTABLES REFUERZO EN MANGAS Y PECHO TAMAÑO GRANDE. CUATRO CAMPOS SENCILLOS DE 90 ±10 CM X 90 ±10 CM. DOS PIERNERAS DE 100 ±10 CM X 110 ±10 CM. UNA CUBIERTA PARA MESA DE RIÑÓN DE 240 ±10 CM X 150 ±10 CM. DOS TOALLAS ABSORBENTES DE 40 ±5 CM X 40 ±5 CM. BULTO O PAQUETE.	PIEZA	1	PIEZA	PIEZA	2804C2017 SSA	INDUSTRIAS NACIONALES PLASTICAS S.A DE C.V	227,002	567,478	$161.80	$36,728,923.60	$91,817,940.40
192	060.231.0641	BATA QUIRÚRGICA CON PUÑOS AJUSTABLES Y REFUERZO EN MANGAS Y PECHO. TELA NO TEJIDA DE POLIPROPILENO IMPERMEABLE A LA PENETRACIÓN DE LÍQUIDOS Y FLUIDOS ; ANTIESTÁTICA Y RESISTENTE A LA TENSIÓN. ESTÉRIL Y DESECHABLE. TAMAÑO: GRANDE PIEZA.	PIEZA	1	PIEZA	PIEZA	2805C2017 SSA	INDUSTRIAS NACIONALES PLASTICAS S.A DE C.V	3,303,180	8,257,902	$31.40	$103,719,852.00	$259,298,122.80
193	060.231.0666	BATA QUIRÚRGICA CON PUÑOS AJUSTABLES Y REFUERZO EN MANGAS Y PECHO. TELA NO TEJIDA DE POLIPROPILENO IMPERMEABLE A LA PENETRACIÓN DE LÍQUIDOS Y FLUIDOS ; ANTIESTÁTICA Y RESISTENTE A LA TENSIÓN. ESTÉRIL Y DESECHABLE. TAMAÑO: MEDIANO PIEZA.	PIEZA	1	PIEZA	PIEZA	2805C2017 SSA	INDUSTRIAS NACIONALES PLASTICAS S.A DE C.V	1,386,718	3,466,768	$27.70	$38,412,088.60	$96,029,473.60

Avenida Santa Fé 428, Torre 1, Piso 11, oficina 1103, Col. Santa Fé,
Cuajimalpa de Morelos, C.P. 05348

303	060.791.0106	RESINA. FOTOPOLIMERIZABLE PARA RESTAURACIÓN DE DIENTES ANTERIORES Y POSTERIORES. JERINGA 3.5G. LAS INSTITUCIONES PODRÁN ELEGIR LAS VARIANTES DE COLOR Y COMPOSICIÓN.	PIEZA	1	PIEZA	PIEZA	0804C2014SSA	IVOCLAR VIVADENT AG	10,807	33,755	$1,200.00	$12,968,400.00	$40,506,000.00
305	060.811.0060	HILOS. SEDA DENTAL SIN CERA. ENVASE CON ROLLO DE 50 M.	PIEZA	1	PIEZA	PIEZA	N/A	DENTOLINE L.T.D.A	111,469	313,364	$65.30	$7,278,925.70	$20,462,669.20
306	060.819.0021	SOLVENTES. ACETONA. PARA USOS DIVERSOS. ENVASE CON 1000 ML.	PIEZA	1	PIEZA	PIEZA	No requiere registro sanitario Oficio Cofepris No. 083300CO16383	LABORATORIOS JALOMA S.A DE C.V	33,274	83,135	$88.80	$2,954,731.20	$7,382,388.00
371	060.904.0100	ALGODONES. TORUNDAS. ENVASE CON 500 G.	PIEZA	1	PIEZA	PIEZA	No requiere registro sanitario Oficio Cofepris No. 093300CO011895	LABORATORIOS JALOMA S.A DE C.V	516,079	1,290,133	$107.20	$55,323,668.80	$138,302,257.60
381	060.910.0011	EYECTORES. PARA SALIVA DE PLÁSTICO DESECHABLE. ENVASE CON 100 PIEZAS.	PIEZA	1	PIEZA	PIEZA	OFICIO: 103300EL620813	DEPOSITO DENTAL VILLA DE CORTÉS S.A DE C.V	68,762	171,864	$66.70	$4,586,425.40	$11,463,328.80
396	060.953.2825	VENDAS. ELÁSTICAS DE TEJIDO PLANO ; DE ALGODÓN CON FIBRAS SINTÉTICAS. LONGITUD: 5 M ANCHO: 30 CM. ENVASE CON UNA PIEZA.	PIEZA	1	PIEZA	PIEZA	Prórroga No. 0068C2015SSA	LABORATORIOS JALOMA S.A DE C.V	2,094,476	5,328,470	$23.20	$48,591,843.20	$123,620,504.00
398	060.953.2866	VENDAS. ELÁSTICAS DE TEJIDO PLANO ; DE ALGODÓN CON FIBRAS SINTÉTICAS. LONGITUD: 5 M ANCHO: 10 CM. ENVASE CON 12 PIEZAS.	PIEZA	1	PIEZA	PIEZA	Prórroga No. 0068C2015SSA	LABORATORIOS JALOMA S.A DE C.V	844,658	2,197,373	$108.80	$91,898,790.40	$239,074,182.40

SUBTOTAL	$917,800,834.26	$2,323,756,110.44
IVA	$146,848,133.48	$371,800,977.67
GRAN TOTAL	$1,064,648,967.74	$2,695,557,088.11

PHARMA

SECRETARÍA DE SALUD
INSTITUTO DE SALUD PARA EL BIENESTAR
LICITACIÓN PÚBLICA INTERNACIONAL BAJO COBERTURA DE TRATADOS
ELECTRÓNICA N° LA-012M7B997-E113-2022
ADQUISICIÓN CONSOLIDADA DE MATERIAL DE CURACIÓN, AGENTES DE DIAGNÓSTICO
Y OTROS INSUMOS PARA LOS EJERCICIOS 2023-2024
(394 CLAVES)

(Importe total máximo y mínimo con número y letra (Dos mil trescientos veintitrés millones setecientos cincuenta y seis mil ciento diez Pesos 44/100 M.N.) antes del I.V.A.

Manifestamos que los precios unitarios señalados en esta propuesta serán en moneda nacional, a dos decimales y fijos durante la vigencia del Contrato/Pedido, del procedimiento de contratación para la adquisición de LICITACIÓN PÚBLICA INTERNACIONAL BAJO COBERTURA DE TRATADOS ELECTRÓNICA N° LA-012M7B997-E113-2022, relativa a la ADQUISICIÓN CONSOLIDADA DE MATERIAL DE CURACIÓN, AGENTES DE DIAGNÓSTICO Y OTROS INSUMOS PARA LOS EJERCICIOS 2023-2024 (394 CLAVES)

ATENTAMENTE

Ofelia Morales Cuevas
Representante legal
Advanta Pharma S.A.P.I. de C.V.
APH2106111C0

AGYPROM
agujas y productos médicos

1

FORMATO 3

FORMATO DE PROPUESTA ECONÓMICA

PROCEDIMIENTO NO. LA-012M7B997-E113-2022

Ciudad de México, a 15 de NOVIEMBRE de 2022.

INSTITUTO DE SALUD PARA EL BIENESTAR
P R E S E N T E

Licitación Pública Internacional Bajo Cobertura de Tratados Electrónica N° LA-012M7B997-E113-2022 ADQUISICIÓN CONSOLIDADA DE MATERIAL DE CURACIÓN, AGENTES DE DIAGNÓSTICO Y OTROS INSUMOS PARA LOS EJERCICIOS 2023-2024 (394 CLAVES)

MONSERRAT PAMELA OROPEZA RAMIREZ en mi carácter de representante legal de AGYPROM SA DE CV, me comprometo con la siguiente propuesta económica y manifiesto que mi representada cumple expresamente con la totalidad de requisitos de la presente convocatoria.

NOMBRE DEL LICITANTE: **AGYPROM SA DE CV** RFC AGY090902UX8 DIRECCIÓN: MARTHA 78 B, SAN LORENZO XICOTENCATL, IZTAPALAPA, CDMX, 09130 TELÉFONO: 5526336110 R.F.C: **AGY090902UX8** EMAIL: agyprom@hotmail.com	HOJA No.: 1 DE: 3 FECHA: 15 DE NOVIEMBRE DE 2022

No. PartIda (4)	Clave (10 dígitos (5)	Descripción del bien ofertado [6]	Presentación ofertada [7]			Unidad de Medida [08]	Registro Sanitario [09]	Fabricante del bien [10]	Cantidad mínima [11]	Cantidad máxima [12]	**Precio Unitario** [13]	Importe total	
			Uni	Cant	Tipo							Mínimo [14]	Máximo [15]
10	060.040.0543	Agujas. Para raquianestesia o bloqueo subaracnoideo. De acero inoxidable punta tipo lápiz conector roscado luer lock hembra translúcido y mandril con botón indicador; sin depósito o con depósito de 0.2ml en pabellón para líquido cefalorraquideo. Estéril y desechable.	Pieza	1	Pieza	Pieza	0877C2014SSA	AGYPROM SA DE CV	759,848	1,899,568	$16.25	$ 12,347,530.00	$ 30,867,980.00

9

AGYPROM
agujas y productos médicos

2

		Tipo: whitacre. Longitud: 11.6 a 11.9 cm. Calibre: 25 ó 27 G. Pieza.											
11	060.040.0840	Agujas. Para biopsia desechable. Tipo: trucut. Longitud: 20 cm. Calibre: 18 G. Pieza. Pieza.	Pieza	1	Pieza	Pieza	0858C2014SSA	AGYPROM SA DE CV	4,028	10,049	125.89	$ 507,084.92	$ 1,265,068.61
14	060.040.7613	Agujas. Para biopsia desechables. Tipo: trucut. Longitud: 9.65 cm. Calibre: 14 G. Pieza.	Pieza	1	Pieza	Pieza	0858C2014SSA	AGYPROM SA DE CV	4,243	10,574	129.70	$ 550,317.10	$ 1,371,447.80
16	060.040.9007	Agujas. Para raquianestesia o bloqueo subaracnoideo. De acero inoxidable punta tipo lápiz conector roscado luer hembra translúcido y mandril con botón indicador; sin depósito ó con depósito de 0.2ml en pabellón para liquido cefalorraquideo. Estéril y desechable. Tipo: whitacre. Longitud: 8.7 a 9.1 cm. Calibre: 22 G. Pieza.	Pieza	1	Pieza	Pieza	0877C2014SSA	AGYPROM SA DE CV	136,779	341,914	13.95	$ 1,908,067.05	$ 4,769,700.30
78	060.166.0244	Tubos. Endotraqueales sin globo. De cloruro de polivinilo transparente graduados con marca radiopaca estériles y desechables. Diámetro Interno: 4.0 mm Calibre: 16 Fr. Pieza	Pieza	1	Pieza	Pieza	0859C2014 SSA	AGYPROM SA DE CV	45,729	114,236	9.98	$ 456,375.42	$ 1,140,075.28
80	060.166.0269	Tubos. Endotraqueales sin globo. De cloruro de polivinilo transparente graduados con marca radiopaca estériles y desechables. Diámetro Interno: 5.0 mm Calibre: 20 Fr. Pieza	Pieza	1	Pieza	Pieza	0859C2014 SSA	AGYPROM SA DE CV	34,483	86,161	9.99	$ 344,485.17	$ 860,748.39
81	060.166.0277	Tubos. Endotraqueales sin globo. De cloruro de polivinilo transparente graduados con marca	Pieza	1	Pieza	Pieza	0859C2014 SSA	AGYPROM SA DE CV	28,635	71,535	10.40	$ 297,804.00	$ 743,964.00

AGYPROM
agujas y productos médicos

		radiopaca estériles y desechables. Diámetro Interno: 5.5 mm Calibre: 22 Fr. Pieza											
82	060.166.0285	Tubos. Endotraqueales sin globo. De cloruro de polivinilo transparente graduados con marca radiopaca estériles y desechables. Diámetro Interno: 6.0 mm Calibre: 24 Fr. Pieza	Pieza	1	Pieza	Pieza	0859C2014 SSA	AGYPROM SA DE CV	25,758	64,347	10.60	$ 273,034.80	$ 682,078.20
83	060.166.0293	Tubos. Endotraqueales sin globo. De cloruro de polivinilo transparente graduados con marca radiopaca estériles y desechables. Diámetro Interno: 6.5 mm Calibre: 26 Fr. Pieza	Pieza	1	Pieza	Pieza	0859C2014 SSA	AGYPROM SA DE CV	24,012	59,981	10.20	$ 244,922.40	$ 611,806.20
102	060.167.0466	Cánulas Orofaringeas. De plástico transparente o translucido. Tipo: guedel/berman. Tamaño: 2 Longitud: 70 mm. Pieza	Pieza	1	Pieza	Pieza	2478C2013SSA	AGYPROM SA DE CV	40,396	100,883	10.90	$ 440,316.40	$ 1,099,624.70
103	060.167.0482	Cánulas Orofaringeas. De plástico transparente o translucido. Tipo: guedel/berman. Tamaño: 4 Longitud: 90 mm. Pieza	Pieza	1	Pieza	Pieza	2478C2013SSA	AGYPROM SA DE CV	256,056	639,951	9.98	$ 2,555,438.88	$ 6,386,710.98
104	060.167.0680	Cánulas Orofaringeas. De plástico transparente o translucido. Tipo: guedel/berman. Tamaño: 6 Longitud: 110 mm. Pieza	Pieza	1	Pieza	Pieza	2478C2013SSA	AGYPROM SA DE CV	61,020	152,473	10.40	$ 634,608.00	$ 1,585,719.20
112	060.167.3312	Cánulas Orofaringeas. De plástico transparente o translucido. Tipo: guedel/berman. Tamaño: 1 Longitud: 60 mm. Pieza.	Pieza	1	Pieza	Pieza	2478C2013SSA	AGYPROM SA DE CV	40,182	100,361	11.70	$ 470,129.40	$ 1,174,223.70
113	060.167.3320	Cánulas Orofaringeas. De plástico transparente o translucido. Tipo: guedel/berman. Tamaño: 3 Longitud: 80 mm. Pieza	Pieza	1	Pieza	Pieza	2478C2013SSA	AGYPROM SA DE CV	135,870	339,492	10.20	$ 1,385,874.00	$ 3,462,818.40

AGYPROM
agujas y productos médicos

114	060.167.3346	Cánulas Orofaringeas. De plástico transparente o translucido. Tipo: guedel/berman. Tamaño: 5 Longitud: 100 mm. Pieza	Pieza	1	Pieza	Pieza	2478C2013SSA	AGYPROM SA DE CV	184,155	460,295	10.35	$ 1,906,004.25	$ 4,764,053.25
137	060.168.4277	Sondas. Gastrointestinales desechables y con marca radiopaca. Tipo: levin. Calibre: 12 Fr. Pieza.	Pieza	1	Pieza	Pieza	0023C2017SSA	AGYPROM SA DE CV	112,743	281,796	10.45	$ 1,178,164.35	$ 2,944,768.20
157	060.168.9896	Sondas. Gastrointestinales desechables y con marca radiopaca. Tipo: levin. Calibre: 14 Fr. Pieza.	Pieza	1	Pieza	Pieza	0023C2017SSA	AGYPROM SA DE CV	243,772	609,347	9.65	$ 2,352,399.80	$ 5,880,198.55
158	060.168.9904	Sondas. Gastrointestinales desechables y con marca radiopaca. Tipo: levin. Calibre: 16 Fr. Pieza.	Pieza	1	Pieza	Pieza	0023C2017SSA	AGYPROM SA DE CV	304,378	760,879	7.99	$ 2,431,980.22	$ 6,079,423.21
196	060.233.0052	Conectores. De una via. De plástico desechables. Tipo: Sims. Grueso. Pieza.	Pieza	1	Pieza	Pieza	0610C2018SSA	AGYPROM SA DE CV	990,694	2,476,674	2.98	$ 2,952,268.12	$ 7,380,488.52
											SUBTOTAL (16)	$ 33,236,804.28	$ 83,070,897.49
											IVA	$ 5,317,888.68	$ 13,291,343.60
											GRAN TOTAL (18)	$ 38,554,692.96	$ 96,362,241.09

OCHENTA Y TRES MILLLONES SETENTA MIL OCHOCIENTOS NOVENTA Y SIETE PESOS 49/100 M.N. ANTES DE IVA IMPORTE TOTAL MAXIMO

TREITA Y TRES MILLONES DOSCIENTOS TREINTA Y SEIR MIL OCHOCIENTOS CUATRO PESOS 28/100 M.N. ANTES DE IVA IMPORTE TOTAL MINIMO

Manifestamos que los precios unitarios señalados en esta propuesta serán en moneda nacional, a dos decimales y fijos durante la vigencia del Contrato/Pedido, del procedimiento de contratación para la adquisición de **Licitación Pública Internacional Bajo Cobertura de Tratados Electrónica N° LA-012M7B997-E113-2022 ADQUISICIÓN CONSOLIDADA DE MATERIAL DE CURACIÓN, AGENTES DE DIAGNÓSTICO Y OTROS INSUMOS PARA LOS EJERCICIOS 2023-2024 (394 CLAVES)**

MONSERRAT PAMELA OROPEZA RAMIREZ

PODER No. 126875 NOTARIA PUBLICA No. 48 CDMX

AGYPROM SA DE CV

t (33) 3208 3806
info@zeyco.com.mx

FORMATO 3. PROPUESTA ECONÓMICA

ZAPOPAN JALISCO A 15 DE NOVIEMBRE DE 202

INSTITUTO DE SALUD PARA EL BIENESTAR.
PRESENTE.

LICITACIÓN PÚBLICA INTERNACIONAL BAJO COBERTURA DE TRATADOS ELECTRONICA LA-012M7B997-E113-2022.
ADQUISICIÓN CONSOLIDADA DE MATERIAL DE CURACIÓN, AGENTE DE DIAGNOSTICO Y OTROS INSUMOS PARA LOS EJERCICIOS 2023 - 2024 (394 CLAVES

NOMBRE DEL LICITANTE: ALEACIONES DENTALES ZEYCO, S.A. DE C.V. **DIRECCIÓN:** CAMINO A SANTA ANA TEPETITLAN No. 2230, COLONIA SANTA ANA TEPETITLAN, ZAPOPAN JALISCO, C.P. 45230 **TELÉFONO:** 33 3208 3833 / 33 2709 4535 **R.F.C.:** ADZ841009FY9 **EMAIL:** ventasgob@zeyco.mx; ebvelazquez@zeyco.mx;	**HOJA No.:** 01 DE: 01 **FECHA:** 11 DE NOVIEMBRE DEL 2022

No. Partida	Clave (10 dígitos)	Descripción del bien ofertado	Presentación ofertada			Unidad de Medida	Registro Sanitario	Fabricante del bien	Cantidad Mínima	Cantidad Máxima	Precio Unitario	Importe total	
			Uni	Cant	Tipo							Mínimo	Máximo
288	060.622.0010	Material para Impresión y Accesorios. Alginato para impresiones dentales. Envase con 450 g..	Env	450	Grs	Pieza	984C95 SSA	Lascod, S.p.A.	1,537	3,816	$178.90	$274,969.30	$682,682.4
381	060.910.0011	Eyectores. Para saliva de plástico desechable. Envase con 100 piezas	Env	100	Pza	Pieza	1145C20017 SSA	Dispotech, SRL	68,762	171,864	$103.49	$7´116,179.38	$17´786,205.3
											SUBTOTAL	$7´391,148.68	$18´468,887.7
											IVA	$1´182,583.79	$2´955,022.(
											GRAN TOTAL	$8´573,732.47	$21´423,909.8

Importe mínimo con letra antes de I.V.A.: (Siete Millones Trescientos Noventa y Un Mil Ciento Cuarenta y Ocho pesos 68/100 M.N.)
Importe máximo con letra antes de I.V.A.: (Dieciocho Millones Cuatrocientos Sesenta y Ocho Mil Ochocientos Ochenta y Siete pesos 76/100 M.N.)

Manifestamos que contamos con la capacidad de suministrar el 100% del monto máximo ofertado.

www.zeyco.com
Camino a Sta. Ana Tepetitlán 2230
Col. Santa Ana Tepetitlán, 45230
Zapopan, Jal, Mx
Aleaciones Dentales Zeyco S.A. de C.V.

Manifestamos que los precios unitarios señalados en esta propuesta serán en moneda nacional, a dos decimales y fijos durante la vigencia del Contrato/Pedido, del procedimiento de contratación para la adquisición de **Material de Curación, Agente de Diagnóstico y Otros Insumos para los Ejercicios 2023 - 2024 (394 CLAVES).**

Protesto lo necesario,
Atentamente,

LL.M. Fernando Romero Mestas
Representante Legal de
Aleaciones Dentales Zeyco, S.A. de C.V.

Camino a Santa Ana Tepetitlán, No. 2230, Col. Santa Ana Tepetitlán, C.P. 45230, Zapopan, Jalisco.
Teléfono: (01 33) 3208-3833 y 3208-3851. Correo Electrónico: fromero@zeyco.mx y ventasgob@zeyco.mx

+(33) 3208 3806
info@zeyco.com.mx
www.zeyco.com
Camino a Sta. Ana Tepetitlán 2230
Col. Santa Ana Tepetitlán, 45230
Zapopan, Jal, Mx

AMBIDERM

Licitación Pública Internacional Bajo Cobertura de Tratados Electrónica No. LA-012M7B997-E113-2022 adquisición consolidada de material de curación, agentes de diagnóstico y otros insumos para los ejercicios 2023-2024 (394 claves)
Numeral 4.3_formato 3_**PROPUESTA ECONÓMICA**

Instituto de Salud para el Bienestar
Presente

Ciudad de México a 15 de Noviembre de 2022	Fabricante (**X Titular del Registro Sanitario**)	Distribuidor ( )
Nombre del Licitante: **Ambiderm, S. A. de C. V.**	Tel.: **01 (33) 3656 6557**	Fax: **01 (33) 3656 0381**
Domicilio: **Carretera a Bosques de San Isidro No. 1136, Col. San Isidro, C. P. 45147, Zapopan, Jalisco**		
R. F. C.: **AMB 890104 S63**	Correo Electrónico: gobierno@ambiderm.com.mx	
Estratificación: Micro ( ) Pequeña ( ) Mediana ( ) Grande (X)		
Plazo de Entrega: **Según Bases**	Lugar de Entrega: **Según Bases**	
Las claves que contiene la presente proposición, corresponden justa, exacta y cabalmente a la descripción y presentación solicitada en el anexo de este evento y que corresponde al Compendio Nacional de Insumos para la Salud (CNIS).		

Javier Mauricio Calderón Bárcena, en mi carácter de representante legal de la empresa Ambiderm, S. A. de C. V., me comprometo con la siguiente propuesta económica y manifiesto que mi representada cumple expresamente con la totalidad de requisitos de la presente convocatoria.

No. de Partida	CLAVE Gpo. Gen. Esp.	Descripción (CNIS)	Presentación Uni./Cant./Tipo	Registro Sanitario	Fabricante del Bien	Cant. Solicitada Mín.	Cant. Solicitada Máx.	Cant. Ofertada Mín.	Cant. Ofertada Máx.	Precio Unitario	Importe total Mínimo	Importe total Máximo
236	060.456.0300	Guantes. Para cirugía. De látex natural estériles y desechables. Tallas: 6 1/2 Par.	Par/1/Par	0030C2003 SSA	Kanam Látex Industries Private Limited	14,409,071	36,022,597	7,204,536	18,011,299	$4.75	$34,221,543.63	$85,553,667.88
237	060.456.0318	Guantes. Para cirugía. De látex natural estériles y desechables. Tallas: 7 Par.	Par/1/Par	0030C2003 SSA	Kanam Látex Industries Private Limited	15,396,195	38,490,376	7,698,098	19,245,188	$4.80	$36,950,868.00	$92,376,902.40
238	060.456.0334	Guantes. Para cirugía. De látex natural estériles y desechables. Tallas: 7 1/2 Par.	Par/1/Par	0030C2003 SSA	Kanam Látex Industries Private Limited	14,352,248	35,880,541	7,176,124	17,940,271	$4.80	$34,445,395.20	$86,113,298.40
239	060.456.0359	Guantes. Para cirugía. De látex natural estériles y desechables. Tallas: 8 Par.	Par/1/Par	0030C2003 SSA	Kanam Látex Industries Private Limited	7,748,793	19,371,884	3,874,397	9,685,942	$4.90	$18,984,542.85	$47,461,115.80

AMBIDERM

240	060.456.0367	Guantes. Para cirugía. De látex natural estériles y desechables. Tallas: 8 1/2 Par.	Par/1/Par	0030C2003 SSA	Kanam Látex Industries Private Limited	1,634,369	4,085,871	817,185	2,042,936	$5.10	$4,167,640.95	$10,418,971.05
241	060.456.0391	Guantes. Para exploración ambidiestro estériles. De látex desechables. Tamaños: Mediano. Envase con 100 piezas.	Env./100/Pzas.	1707C89 SSA	Ambiderm, S. A. de C. V.	2,269,289	5,673,132	1,361,573	3,403,879	$124.90	$170,060,517.66	$425,144,512.08
242	060.456.0409	Guantes. Para exploración ambidiestro estériles. De látex desechables. Tamaños: Grande. Envase con 100 piezas.	Env./100/Pzas.	1707C89 SSA	Ambiderm, S. A. de C. V.	1,114,819	2,786,985	668,891	1,672,191	$128.50	$85,952,544.90	$214,876,543.50
243	060.456.0623	Guantes. de nitrilo o polibutadine-acrylonitrilo libre de látex ambidiestro desechable estéril. Tamaño: Chico Par.	Par/1/Par	1068C2019 SSA	Alliance Rubber Products Sdn. Bhd.	1,617,495	4,043,668	1,617,495	4,043,668	$7.49	$12,115,037.55	$30,287,073.32
244	060.456.0631	Guantes. de nitrilo o polibutadine-acrylonitrilo libre de látex ambidiestro desechable estéril. Tamaño: Mediano Par.	Par/1/Par	1068C2019 SSA	Alliance Rubber Products Sdn. Bhd.	1,994,947	4,987,298	1,994,947	4,987,298	$7.61	$15,181,546.67	$37,953,337.78
245	060.456.0649	Guantes. de nitrilo o polibutadine-acrylonitrilo libre de látex ambidiestro desechable estéril. Tamaño: Grande Par.	Par/1/Par	1068C2019 SSA	Alliance Rubber Products Sdn. Bhd.	1,516,863	3,792,092	1,516,863	3,792,092	$7.89	$11,968,049.07	$29,919,605.88
246	060.456.0680	GUANTES. Guantes para exploración, ambidiestro, no estériles. De látex, desechables. Tamaño chico. Envase con 200 piezas.	Env./200/Pzas.	1707C89 SSA	Ambiderm, S. A. de C. V.	397,097	992,708	397,097	992,708	$178.00	$70,683,266.00	$176,702,024.00
247	060.456.0698	GUANTES. Guantes para exploración, ambidiestro, no estériles. De látex, desechables. Tamaño mediano. Envase con 200 piezas.	Env./200/Pzas.	1707C89 SSA	Ambiderm, S. A. de C. V.	367,109	917,737	367,109	917,737	$182.21	$66,890,930.89	$167,220,858.77
248	060.456.0706	GUANTES. Guantes para exploración, ambidiestro, no estériles. De látex, desechables. Tamaño grande. Envase con 200 piezas.	Env./200/Pzas.	1707C89 SSA	Ambiderm, S. A. de C. V.	327,341	818,317	327,341	818,317	$194.74	$63,746,386.34	$159,359,052.58
											$625,368,269.71	$1,563,386,963.44
											$100,058,923.15	$250,141,914.15
											$725,427,192.86	$1,813,528,877.58

Para las partidas 243, 244, 245, 246, 247 y 248, mi representada esta en capacidad de ofertar el 100% de la demanda total.

Importe total Máximo antes de IVA: Seiscientos veinticinco millones trescientos sesenta y ocho mil doscientos sesenta y nueve pesos 71/100 M.N.

Importe total Mínimo antes de IVA: Mil quinientos sesenta y tres millones trescientos ochenta y seis mil novecientos sesenta y tres pesos 44/100 M.N.

AMBIDERM

- Manifestamos que los precios unitarios señalados en esta propuesta serán en moneda nacional, a dos decimales y fijos durante la vigencia del Contrato/Pedido, del procedimiento de contratación de Licitación Pública Internacional Bajo Cobertura de Tratados Electrónica No. LA-012M7B997-E113-2022 adquisición consolidada de material de curación,
- agentes de diagnóstico y otros insumos para los ejercicios 2023-2024 (394 claves)
- Los precios ofertados, son fijos durante la vigencia del Contrato y no se encontrarán sujetos a ajustes.
- Los bienes que contiene la presente cotización, corresponden justa, exacta y cabalmente a la descripción y presentación solicitada en el requerimiento de esta convocatoria.
- En el caso de que la convocante, me otorgue la adjudicación de la demanda solicitada, me obligo en nombre de mi representada a suscribir el contrato que se derive en los términos, condiciones y porcentajes establecidos en esta convocatoria.
- Garantizo que el periodo de caducidad de los bienes no podrá ser menor a 14 meses, contados a partir de la fecha de entrega de éstos.
- Manifiesto bajo protesta de decir verdad que los bienes propuestos cumplen con las normas de calidad vigentes.
- Pres.- Presentación Cant.- Cantidad. Tipo.- Tipo de presentación.
- Bajo Protesta de Decir Verdad, manifiesto que los productos que estoy proponiendo, no contravienen a la Ley Federal de Derecho de Autor ni a la Ley de la Propiedad Industrial y Federal de Competencia Económica, eximiendo de cualquier responsabilidad civil o penal a la convocante.

Atentamente
Bajo Protesta de Decir Verdad
Ambiderm, S. A. de C. V.

Lic. Javier Mauricio Calderón Bárcena
Representante Legal

AMBIDERM S.A. DE C.V.
R.F.C. AMB890104S63

BIOSUPPORT
Excelencia en Tecnología médica

AMC Biomedical, S.A. de C.V.
R.F.C ABI110629LA5
Cali # 852 Col. Lindavista C.P. 07300
Alcaldía Gustavo A. Madero Ciudad de México
Teléfono: (55) 5120-9176
Correo: licitaciones@biosupport.mx
www.Biosupport.mx

FORMATO 3
FORMATO DE PROPUESTA ECONÓMICA
PROCEDIMIENTO NO. LA-012M7B997-E113-2022

Ciudad de México, a 15 de Noviembre de 2022.

INSTITUTO DE SALUD PARA EL BIENESTAR
P R E S E N T E

Ing. Eric Alexis Rojas Jiménez en mi carácter de representante legal de AMC BIOMEDICAL S.A. DE C.V., me comprometo con la siguiente propuesta económica y manifiesto que mi representada cumple expresamente con la totalidad de requisitos de la presente convocatoria.

NOMBRE DEL LICITANTE: AMC BIOMEDICAL S.A. DE C.V. DIRECCIÓN: CALI # 852 COL. LINDAVISTA C.P. 07300 ALCALDIA GUSTAVO A. MADERO CIUDAD DE MEXICO [1] TELÉFONO: 5551209176 R.F.C.: ABI110629LA5 EMAIL: licitaciones@biosupport.mx; contratos@biosupport.mx	HOJA No.: 1 DE: 4 FECHA: 15 de Noviembre de 2022

No. Partida (4)	Clave (10 dígitos (5)	Descripción del bien ofertado [6]	Presentación ofertada [7]			Unidad de Medida [08]	Registro Sanitario [09]	Fabricante del bien [10]	Cantidad Mínima (11)	Cantidad Máxima (12)	**Precio Unitario**	Importe total	
			Uni	Cant	Tipo						(13)	Mínimo [14]	Máximo [15]
76	060.166.0228	Tubos. Endotraqueales sin globo. De cloruro de polivinilo transparente graduados con marca radiopaca estériles y desechables. Diámetro Interno: 3.0 mm Calibre: 12 Fr. Pieza	PZA	1	PZA	PIEZA	1632C2019SSA	FLEXICARE MEDICAL LIMITED	**73,002**	**182,431**	$19.90	$1,452,739.80	$3,630,376.90
77	060.166.0236	Tubos. Endotraqueales sin globo. De cloruro de polivinilo transparente graduados con marca radiopaca estériles y desechables. Diámetro Interno: 3.5 mm Calibre: 14 Fr. Pieza	PZA	1	PZA	PIEZA	1632C2019SSA	FLEXICARE MEDICAL LIMITED	**62,124**	**155,250**	$19.90	$1,236,267.60	$3,089,475.00
78	060.166.0244	Tubos. Endotraqueales sin globo. De cloruro de polivinilo transparente graduados con marca radiopaca estériles y desechables. Diámetro Interno: 4.0 mm Calibre: 16 Fr. Pieza	PZA	1	PZA	PIEZA	1632C2019SSA	FLEXICARE MEDICAL LIMITED	**45,877**	**114,604**	$19.90	$910,007.10	$2,273,296.40
79	060.166.0251	Tubos. Endotraqueales sin globo. De cloruro de polivinilo transparente graduados con marca radiopaca estériles y desechables. Diámetro Interno: 4.5 mm Calibre: 18 Fr. Pieza	PZA	1	PZA	PIEZA	1632C2019SSA	FLEXICARE MEDICAL LIMITED	**36,379**	**90,905**	$19.90	$723,942.10	$1,809,009.50
80	060.166.0269	Tubos. Endotraqueales sin globo. De cloruro de polivinilo transparente graduados con marca radiopaca estériles y desechables. Diámetro Interno: 5.0 mm Calibre: 20 Fr. Pieza	PZA	1	PZA	PIEZA	1632C2019SSA	FLEXICARE MEDICAL LIMITED	**34,617**	**86,496**	$19.90	$686,211.70	$1,714,603.90

AMC Biomedical, S.A. de C.V.
R.F.C ABI110629LA5
Cali # 852 Col. Lindavista C.P. 07300
Alcaldía Gustavo A. Madero Ciudad de México
Teléfono: (55) 5120-9176
Correo: licitaciones@biosupport.mx
www.Biosupport.mx

INSTITUTO DE SALUD PARA EL BIENESTAR
Licitación Pública Internacional Bajo Cobertura de Tratados Electrónica
N° LA-012M7B997-E113-2022
Adquisición consolidada de material de curación, agentes de diagnóstico y otros insumos para los ejercicios 2023-2024 (394 claves)

NOMBRE DEL LICITANTE: AMC BIOMEDICAL S.A. DE C.V.
DIRECCIÓN: CALI # 852 COL. LINDAVISTA C.P. 07300 ALCALDIA GUSTAVO A. MADERO CIUDAD DE MEXICO
[1] TELÉFONO: 5551209176 R.F.C.: ABI110629LA5
EMAIL: licitaciones@biosupport.mx; contratos@biosupport.mx

FECHA: 15 de Noviembre de 2022

No. Partida (4)	Clave (10 dígitos (5)	Descripción del bien ofertado [6]	Presentación ofertada [7]			Unidad de Medida [08]	Registro Sanitario [09]	Fabricante del bien [10]	Cantidad Mínima (11)	Cantidad Máxima (12)	**Precio Unitario**	Importe total	
			Uni	Cant	Tipo						(13)	Mínimo [14]	Máximo [15]
81	060.166.0277	Tubos. Endotraqueales sin globo. De cloruro de polivinilo transparente graduados con marca radiopaca estériles y desechables. Diámetro Interno: 5.5 mm Calibre: 22 Fr. Pieza	PZA	1	PZA	PIEZA	1632C2019SSA	FLEXICARE MEDICAL LIMITED	**28,765**	**71,860**	$19.90	$569,836.50	$1,423,546.50
82	060.166.0285	Tubos. Endotraqueales sin globo. De cloruro de polivinilo transparente graduados con marca radiopaca estériles y desechables. Diámetro Interno: 6.0 mm Calibre: 24 Fr. Pieza	PZA	1	PZA	PIEZA	1632C2019SSA	FLEXICARE MEDICAL LIMITED	**25,891**	**64,678**	$19.90	$512,584.20	$1,280,505.30
83	060.166.0293	Tubos. Endotraqueales sin globo. De cloruro de polivinilo transparente graduados con marca radiopaca estériles y desechables. Diámetro Interno: 6.5 mm Calibre: 26 Fr. Pieza	PZA	1	PZA	PIEZA	1632C2019SSA	FLEXICARE MEDICAL LIMITED	**24,012**	**59,981**	$19.90	$477,838.80	$1,193,621.90
126	060.167.8204	Tubos. Endotraqueales de plástico grado médico transparente. Con globo y espiral de alambre con balón y conector radiopaco estéril. Longitud: 28-30 cm. Calibre: 30 Fr.	PZA	1	PZA	PIEZA	1632C2019SSA	FLEXICARE MEDICAL LIMITED	**12,311**	**30,747**	$174.80	$2,151,962.80	$5,374,575.60
131	060.168.1356	Tubos. Endotraqueales. De plástico grado médico con marca radiopaca estériles desechables con globo de alto volumen y baja presión incluye una válvula un conector y una escala en mm para determinar la profundidad de la colocación del tubo. Con orificio. Tipo: Murphy. Empaque individual. Diámetro interno: 5.0 mm Calibre: 20 Fr. Pieza.	PZA	1	PZA	PIEZA	1632C2019SSA	FLEXICARE MEDICAL LIMITED	**34,134**	**85,267**	$25.20	$860,176.80	$2,148,728.40
132	060.168.1422	Tubos. Endotraqueales de plástico grado médico transparente. Con globo y espiral de alambre con balón y conector radiopaco estéril. Longitud: 28-30 cm Calibre: 32 Fr. Pieza.	PZA	1	PZA	PIEZA	1632C2019SSA	FLEXICARE MEDICAL LIMITED	**9,006**	**22,498**	$172.22	$1,551,013.32	$3,874,605.56
134	060.168.2446	Tubos. Endotraqueales. De plástico grado médico con marca radiopaca estériles desechables con globo de alto volumen y baja presión incluye una válvula un conector y una escala en mm para determinar la profundidad de la colocación del tubo. Con orificio. Tipo: Murphy. Empaque individual. Diámetro interno: 6.0 mm Calibre: 24 Fr. Pieza.	PZA	1	PZA	PIEZA	1632C2019SSA	FLEXICARE MEDICAL LIMITED	**41,586**	**103,897**	$25.20	$1,047,967.20	$2,618,204.40

NOMBRE DEL LICITANTE: AMC BIOMEDICAL S.A. DE C.V. DIRECCIÓN: CALI # 852 COL. LINDAVISTA C.P. 07300 ALCALDIA GUSTAVO A. MADERO CIUDAD DE MEXICO [1] TELÉFONO: 5551209176 R.F.C.: ABI110629LA5 EMAIL: licitaciones@biosupport.mx; contratos@biosupport.mx	HOJA No.: 3 DE: 4 FECHA: 15 de Noviembre de 2022

No. Partida (4)	Clave (10 dígitos (5)	Descripción del bien ofertado [6]	Presentación ofertada [7]			Unidad de Medida [08]	Registro Sanitario [09]	Fabricante del bien [10]	Cantidad Mínima (11)	Cantidad Máxima (12)	**Precio Unitario** (13)	Importe total	
			Uni	Cant	Tipo							Mínimo (14)	Máximo [15]
135	060.168.2495	Tubos. Endotraqueales. De plástico grado médico con marca radiopaca estériles desechables con globo de alto volumen y baja presión incluye una válvula un conector y una escala en mm para determinar la profundidad de la colocación del tubo. Con orificio. Tipo: Murphy. Empaque individual. Diámetro interno: 6.5 mm Calibre: 26 Fr. Pieza.	PZA	1	PZA	PIEZA	1632C2019SSA	FLEXICARE MEDICAL LIMITED	**57,782**	**144,401**	$25.20	$1,449,050.40	$3,621,265.20
136	060.168.2560	Tubos. Endotraqueales. De plástico grado médico con marca radiopaca estériles desechables con globo de alto volumen y baja presión incluye una válvula un conector y una escala en mm para determinar la profundidad de la colocación del tubo. Con orificio. Tipo: Murphy. Empaque individual. Diámetro interno: 9.0 mm Calibre: 36 Fr. Pieza.	PZA	1	PZA	PIEZA	1632C2019SSA	FLEXICARE MEDICAL LIMITED	**33,355**	**83,326**	$25.20	$840,546.00	$2,099,815.20

AMC Biomedical, S.A. de C.V.
R.F.C ABI110629LA5
Cali # 852 Col. Lindavista C.P. 07300
Alcaldía Gustavo A. Madero Ciudad de México
Teléfono: (55) 5120-9176
Correo: licitaciones@biosupport.mx
www.Biosupport.mx

INSTITUTO DE SALUD PARA EL BIENESTAR
Licitación Pública Internacional Bajo Cobertura de Tratados Electrónica
N° LA-012M7B997-E113-2022
Adquisición consolidada de material de curación, agentes de diagnóstico y otros insumos para los ejercicios 2023-2024 (394 claves)

NOMBRE DEL LICITANTE: AMC BIOMEDICAL S.A. DE C.V. DIRECCIÓN: CALI # 852 COL. LINDAVISTA C.P. 07300 ALCALDIA GUSTAVO A. MADERO CIUDAD DE MEXICO [1] TELÉFONO: 5551209176 R.F.C.: ABI110629LA5 EMAIL: licitaciones@biosupport.mx; contratos@biosupport.mx	HOJA No.: 4 DE: 4 FECHA: 15 de Noviembre de 2022

No. Partida (4)	Clave (10 dígitos (5)	Descripción del bien ofertado [6]	Presentación ofertada [7]			Unidad de Medida [08]	Registro Sanitario [09]	Fabricante del bien [10]	Cantidad Mínima (11)	Cantidad Máxima (12)	**Precio Unitario**	Importe total	
			Uni	Cant	Tipo						(13)	Mínimo [14]	Máximo [15]
417	531.784.0204	Reanimador de asistencia ventilatoria. Equipo para ayudar a restablecer la función de la ventilación por método no invasivo en pacientes neonatos pediátricos y adultos. Con las siguientes características seleccionables de acuerdo a las necesidades de las unidades médicas: Bolsa de doble cubierta o cubierta sencilla. Autoinflable. Desarmable y esterilizable. Válvula de no reinhalación de baja resistencia espiratoria. Reservorio de oxígeno con capacidad en ml. Conexión para oxígeno suplementario. Conectores para el paciente. Volumen de la bolsa. Resistencias inspiratoria y espiratoria máximas en agua/litro/segundo.	PZA	1	PZA	PIEZA	2197E2018SSA	FLEXICARE MEDICAL LIMITED	**14,896**	**37,224**	$2,500.00	$37,240,000.00	$93,060,000.00
importe total mínimo $51,710,144.32 Cincuenta y un millones setecientos diez mil ciento cuarenta y cuatro Pesos 32/100 M.N.) antes del I.V.A. **importe total $ 129,211,629.76** Ciento veintinueve millones doscientos once mil seiscientos veintinueve Pesos 76 /100 M.N.) antes del I.V.A.											SUBTOTAL	$51,710,144.32	$129,211,629.76
											IVA	$8,273,623.09	$20,673,860.76
											GRANTOTAL	$59,983,767.41	$149,885,490.52

Manifestamos que los precios unitarios señalados en esta propuesta serán en moneda nacional, a dos decimales y fijos durante la vigencia del Contrato/Pedido, del procedimiento de contratación para la adquisición de **Licitación Pública Internacional Bajo Cobertura de Tratados Electrónica N° LA-012M7B997-E113-2022 Adquisición consolidada de material de curación, agentes de diagnóstico y otros insumos para los ejercicios 2023-2024 (394 claves)**

Ing. Eric Alexis rojas Jiménez
Representante Legal AMC BIOMEDICAL S.A. DE C.V.
Testimonio Notarial 130,941

AOM
APOYO ONCOLÓGICO MÉDICO

Lomas del Pedregal # 31 Int. E, C.P. 95264 | Tel. + 52 (299) 9271139
Fracc. Las Lomas, Alvarado, Ver. | Tel. + 52 (299) 9270599

FORMATO 3

FORMATO DE PROPUESTA ECONÓMICA

PROCEDIMIENTO NO. LA-012M7B997-E113-2022

Ciudad de México, a 15 de noviembre de 2022.

INSTITUTO DE SALUD PARA EL BIENESTAR
P R E S E N T E

Jorge Javier Gonzalez Hernandez en mi caracter de representante legal de **APOYO ONCOLOGICO, MEDICO Y ORTOPEDIA DEL NORESTE S.A. DE C.V.**, me comprometo con la siguiente propuesta economica y manifiesto que mi representada es una pequeña empresa y esta considerada una MIPYME que cumple expresamente con la totalidad de requisitos de la presente convocatoria.

NOMBRE DEL LICITANTE: APOYO ONCOLÓGICO, MÉDICO Y ORTOPEDIA DEL NORESTE S.A. DE C.V.
DIRECCIÓN: CALLE LOMAS DEL PEDREGAL 31 "E" COLONIA LAS LOMAS RESIDENCIAL , ALVARADO , VERACRUZ C.P. 95264
TELÉFONO: 2299271139 / 2299270599
R.F.C.: AOM10990889A
EMAIL: taxocalff@hotmail.com

HOJA No.:1 DE 2

FECHA: Alvarado, Veracruz a 15 de Noviembre del 2022

No. Partida	Clave (10 dígitos	Descripción del bien ofertado	Presentacion Ofertada			Unidad de Medida	Registro Sanitario	Fabricante del bien	Precio Unitario	Importe Total	
			Uni	Cant	Tipo					Minimo	Maximo
23	060. 066. 0880	Desinfectantes. solución concentrada esterilizante en frio del 8 al 12.5% de glutaraldehidopara preparar una dilución de uso final del 2 al 3.5%. Para utilizarse en instrumental termo sensible limpio y sin material orgánico. Frasco con un litro y dosificador integrado. Envase con 6 frascos. Para aquellos productos que indican reúso se debe comprobar su actividad química o ausencia de contaminación mediante cultivos. La dilución y el empleo del producto concentrado será de acuerdo a las instrucciones del fabricante.	Evase	Envase con 6 frascos	Pieza	Pieza	1556C95 SSA	SODEL	$12,499.00	50,689	126,651
									Subtotal	$ 633,561,811.00	$ 1,583,010,849.00
									I.V.A.	$ 101,369,889.76	$ 253,281,735.84
									Gran Total	$ 734,931,700.76	$ 1,836,292,584.84

Importe total Minimo $633,561,811.00 (Seiscientos treinta y tres millones quinientos sesenta y un mil ochocientos once pesos 00/100 M.N.) **antes del I.V.A.**

Importe total Maximo $1,583,010,849.00(Mil quinientos ochenta y tres millones diez mil ochocientos cuarenta y nueve pesos 00/100 M.N.) **antes del I.V.A.**

Manifestamos que los precios unitarios señalados en esta propuesta serán en moneda nacional, a dos decimales y fijos durante la vigencia del Contrato/Pedido, del procedimiento de contratación para la adquisición de ADQUISICION CONSOLIDADA DE MATERIAL DE CURACION, AGENTES DE DIAGNOSTICO Y OTROS INSUMOS PARA LOS EJERCICIOS 2023-2024 (394 CLAVES) No. LA-12M7B997-E113-2022

Jorge Javier González Hernández
Poder Notarial No. 104 Notaria publica No. 125 Monterrey, Nuevo León
Representante Legal
APOYO ONCOLOGICO, MEDICO Y ORTOPEDIA DEL NORESTE S.A. DE C.V.,

FORMATO 3
PROPUESTA ECONÓMICA

PROCEDIMIENTO NO. LA-012M7B997-E113-2022

Instituto de Salud para el Bienestar
Presente.

Arcadio Alonso Sánchez persona física con actividad empresarial y profesional, en mi carácter de **propietario** me comprometo con la siguiente propuesta económica y manifiesto que mi representada cumple expresamente con la totalidad de requisitos de la presente convocatoria.

NOMBRE DEL LICITANTE: **ARCADIO ALONSO SÁNCHEZ**
R.F.C.: AOSA7801128Y0
DOMICILIO: 110 E Poniente No. 28, Fuentes de San Aparicio, Puebla, Pue. C.P. 72228
TELÉFONO: 222 375 32 50, 2221 03 91 22
CORREO ELECTRÓNICO: aalonso@alconconsultoria.mx

FECHA: 15 DE NOVIEMBRE DE 2022

No. Partida	Clave (10 dígitos	Descripción del bien ofertado	Unidad de Medida	Registro Sanitario	Fabricante del bien	Cantidad mínima	Cantidad máxima	Precio Unitario	Importe total	
									Mínimo	Máximo
66	060.130.0015	Botas. Bota quirúrgica de tela no tejida 100% de polipropileno tipo SMS de 35 g/m2 mínimo impermeable a la penetración de líquidos y fluidos antiestática con dos cintas de sujeción. Desechable. Par.	Pieza	0510C2020 SSA	ADEUM, S.A. DE C.V.	22,457,128	56,142,777	$9.48	$212,893,573.44	$532,233,525.96
189	060.231.0617	Ropa quirúrgica. Campo sencillo. De tela no tejida de polipropileno impermeable a la penetración de líquidos y fluidos color antirreflejante no transparente antiestática y resistente a la tensión en uso normal. Estéril y desechable. Medidas: 90 ±10 cm x 90 ±10 cm. Pieza.	Pieza	0510C2020 SSA	ADEUM, S.A. DE C.V.	335,057	837,614	$28.44	$9,529,021.08	$23,821,742.16

No. Partida	Clave (10 dígitos	Descripción del bien ofertado	Unidad de Medida	Registro Sanitario	Fabricante del bien	Cantidad mínima	Cantidad máxima	Precio Unitario	Importe total	
									Mínimo	Máximo
190	060.231.0625	Ropa quirúrgica. Campo hendido para oftalmología y procedimientos menores. De tela no tejida de polipropileno impermeable a la penetración de líquidos y fluidos color antirreflejante no transparente antiestática y resistente a la tensión en uso normal. Estéril y desechable. Medidas: 45 ±5 cm x 45 ±5 cm. Pieza.	Pieza	0510C2020 SSA	ADEUM, S.A. DE C.V.	35,839	89,572	$199.50	$7,149,880.50	$17,869,614.00
191	060.231.0633	Ropa quirúrgica. Campo hendido para otorrinolaringología anestesiología y otros. De tela no tejida de polipropileno impermeable a la penetración de líquidos y fluidos color antirreflejante no transparente antiestática y resistente a la tensión en uso normal. Estéril y desechable. Medidas: 70 ±5 cm x 70±5 cm. Pieza.	Pieza	0510C2020 SSA	ADEUM, S.A. DE C.V.	43,190	107,955	$201.40	$8,698,466.00	$21,742,137.00
231	060.439.0039	Gorros. Gorro de tela no tejida de polipropileno desechable. Impermeable a la penetración de líquidos y fluidos; antiestática y resistente a la tensión. Cintas de ajuste en el extremo distal. Tamaño estándar. Desechable Pieza.	Pieza	0510C2020 SSA	ADEUM, S.A. DE C.V.	11,386,296	28,465,704	$8.02	$91,318,093.92	$228,294,946.08
233	060.439.0070	Gorros. Gorro redondo con elástico ajustable al contorno de la cara de tela no tejida de polipropileno desechable. Impermeable a la penetración de líquidos y fluidos; antiestática y resistente a la tensión. Tamaño: Mediano. Desechable. Pieza.	Pieza	0510C2020 SSA	ADEUM, S.A. DE C.V.	4,402,346	11,005,846	$6.08	$26,766,263.68	$66,915,543.68
235	060.441.0019	Gogles. Googles, De seguridad, con válvulas de ventilación indirecta para evitar el empañamiento. Ergonómicos, con sello perfecto con la piel de la cara, Con marco de PVC flexible para lograr amoldarse fácilmente a todos los	Pieza	0510C2020 SSA	ADEUM, S.A. DE C.V.	219,759	549,361	$86.64	$19,039,919.76	$47,596,637.04

No. Partida	Clave (10 dígitos	Descripción del bien ofertado	Unidad de Medida	Registro Sanitario	Fabricante del bien	Cantidad mínima	Cantidad máxima	Precio Unitario	Importe total	
									Mínimo	Máximo
		contornos de cualquier rostro o cara, con presión uniforme, hermético a nivel de los ojos y áreas circundantes, con espacio suficiente para usuarios que usan lentes o anteojos graduados, Lente transparente de policarbonato o plástico. Resistente a los impactos (golpes o caídas) y ralladuras. Con tratamiento antiempañante. Con cinta sujetadora, con ajuste que no permita deslizamiento de la correa para asegurar su posición durante la actividad clínica. Resistente a la desinfección con soluciones desinfectantes sin dañarse. Reutilizable. Pieza.								
								SUBTOTAL	$375,395,218.38	$938,474,145.92
								IVA	$60,063,234.94	$150,155,863.35
								GRAN TOTAL	$435,458,453.32	$1,088,630,009.27

IMPORTE MÍNIMO: **SON (TRESCIENTOS SETENTA Y CINCO MILLONES TRESCIENTOS NOVENTA Y CINCO MIL DOSCIENTOS DIECIOCHO PESOS 38/100 M.N.) ANTES DE IVA**
IMPORTE MÁXIMO: **SON (NOVECIENTOS TREINTA Y OCHO MILLONES CUATROCIENTOS SETENTA Y CUATRO MIL CIENTO CUARENTA Y CINCO PESOS 92/100 M.N.) ANTES DE IVA**

Manifiesto que los precios unitarios señalados en esta propuesta serán en moneda nacional, a dos decimales y fijos durante la vigencia del Contrato/Pedido, del procedimiento de contratación para la **adquisición material de curación, agentes de diagnóstico y otros insumos para los ejercicios 2023-2024 (394 claves).**

Atentamente
Ciudad de México, 15 de noviembre de 2022
Protesto lo necesario

Arcadio Alonso Sánchez
Persona Física con actividad empresarial y profesional

FORMATO 3
PROPUESTA ECONÓMICA

PROCEDIMIENTO NO. LA-012M7B997-E113-2022

Instituto de Salud para el Bienestar
Presente.

Arcadio Alonso Sánchez persona física con actividad empresarial y profesional, en mi carácter de **propietario** me comprometo con la siguiente propuesta económica y manifiesto que mi representada cumple expresamente con la totalidad de requisitos de la presente convocatoria.

NOMBRE DEL LICITANTE: **ARCADIO ALONSO SÁNCHEZ**
R.F.C.: AOSA7801128Y0
DOMICILIO: 110 E Poniente No. 28, Fuentes de San Aparicio, Puebla, Pue. C.P. 72228
TELÉFONO: 222 375 32 50, 2221 03 91 22
CORREO ELECTRÓNICO: aalonso@alconconsultoria.mx

FECHA: 15 DE NOVIEMBRE DE 2022

No. Partida	Clave (10 dígitos	Descripción del bien ofertado	Unidad de Medida	Registro Sanitario	Fabricante del bien	Cantidad mínima	Cantidad máxima	Precio Unitario	Importe total	
									Mínimo	Máximo
66	060.130.0015	Botas. Bota quirúrgica de tela no tejida 100% de polipropileno tipo SMS de 35 g/m2 mínimo impermeable a la penetración de líquidos y fluidos antiestática con dos cintas de sujeción. Desechable. Par.	Pieza	0510C2020 SSA	ADEUM, S.A. DE C.V.	22,457,128	56,142,777	$9.48	$212,893,573.44	$532,233,525.96
189	060.231.0617	Ropa quirúrgica. Campo sencillo. De tela no tejida de polipropileno impermeable a la penetración de líquidos y fluidos color antirreflejante no transparente antiestática y resistente a la tensión en uso normal. Estéril y desechable. Medidas: 90 ±10 cm x 90 ±10 cm. Pieza.	Pieza	0510C2020 SSA	ADEUM, S.A. DE C.V.	335,057	837,614	$28.44	$9,529,021.08	$23,821,742.16

No. Partida	Clave (10 dígitos	Descripción del bien ofertado	Unidad de Medida	Registro Sanitario	Fabricante del bien	Cantidad mínima	Cantidad máxima	Precio Unitario	Importe total	
									Mínimo	Máximo
190	060.231.0625	Ropa quirúrgica. Campo hendido para oftalmología y procedimientos menores. De tela no tejida de polipropileno impermeable a la penetración de líquidos y fluidos color antirreflejante no transparente antiestática y resistente a la tensión en uso normal. Estéril y desechable. Medidas: 45 ±5 cm x 45 ±5 cm. Pieza.	Pieza	0510C2020 SSA	ADEUM, S.A. DE C.V.	35,839	89,572	$199.50	$7,149,880.50	$17,869,614.00
191	060.231.0633	Ropa quirúrgica. Campo hendido para otorrinolaringología anestesiología y otros. De tela no tejida de polipropileno impermeable a la penetración de líquidos y fluidos color antirreflejante no transparente antiestática y resistente a la tensión en uso normal. Estéril y desechable. Medidas: 70 ±5 cm x 70±5 cm. Pieza.	Pieza	0510C2020 SSA	ADEUM, S.A. DE C.V.	43,190	107,955	$201.40	$8,698,466.00	$21,742,137.00
231	060.439.0039	Gorros. Gorro de tela no tejida de polipropileno desechable. Impermeable a la penetración de líquidos y fluidos; antiestática y resistente a la tensión. Cintas de ajuste en el extremo distal. Tamaño estándar. Desechable Pieza.	Pieza	0510C2020 SSA	ADEUM, S.A. DE C.V.	11,386,296	28,465,704	$8.02	$91,318,093.92	$228,294,946.08
233	060.439.0070	Gorros. Gorro redondo con elástico ajustable al contorno de la cara de tela no tejida de polipropileno desechable. Impermeable a la penetración de líquidos y fluidos; antiestática y resistente a la tensión. Tamaño: Mediano. Desechable. Pieza.	Pieza	0510C2020 SSA	ADEUM, S.A. DE C.V.	4,402,346	11,005,846	$6.08	$26,766,263.68	$66,915,543.68
235	060.441.0019	Gogles. Googles, De seguridad, con válvulas de ventilación indirecta para evitar el empañamiento. Ergonómicos, con sello perfecto con la piel de la cara, Con marco de PVC flexible para lograr amoldarse fácilmente a todos los	Pieza	0510C2020 SSA	ADEUM, S.A. DE C.V.	219,759	549,361	$86.64	$19,039,919.76	$47,596,637.04

No. Partida	Clave (10 dígitos	Descripción del bien ofertado	Unidad de Medida	Registro Sanitario	Fabricante del bien	Cantidad mínima	Cantidad máxima	Precio Unitario	Importe total	
									Mínimo	Máximo
		contornos de cualquier rostro o cara, con presión uniforme, hermético a nivel de los ojos y áreas circundantes, con espacio suficiente para usuarios que usan lentes o anteojos graduados, Lente transparente de policarbonato o plástico. Resistente a los impactos (golpes o caídas) y ralladuras. Con tratamiento antiempañante. Con cinta sujetadora, con ajuste que no permita deslizamiento de la correa para asegurar su posición durante la actividad clínica. Resistente a la desinfección con soluciones desinfectantes sin dañarse. Reutilizable. Pieza.								
								SUBTOTAL	**$375,395,218.38**	**$938,474,145.92**
								IVA	**$60,063,234.94**	**$150,155,863.35**
								GRAN TOTAL	**$435,458,453.32**	**$1,088,630,009.27**

IMPORTE MÍNIMO: **SON (TRESCIENTOS SETENTA Y CINCO MILLONES TRESCIENTOS NOVENTA Y CINCO MIL DOSCIENTOS DIECIOCHO PESOS 38/100 M.N.) ANTES DE IVA**
IMPORTE MÁXIMO: **SON (NOVECIENTOS TREINTA Y OCHO MILLONES CUATROCIENTOS SETENTA Y CUATRO MIL CIENTO CUARENTA Y CINCO PESOS 92/100 M.N.) ANTES DE IVA**

Manifiesto que los precios unitarios señalados en esta propuesta serán en moneda nacional, a dos decimales y fijos durante la vigencia del Contrato/Pedido, del procedimiento de contratación para la **adquisición material de curación, agentes de diagnóstico y otros insumos para los ejercicios 2023-2024 (394 claves).**

Atentamente
Ciudad de México, 15 de noviembre de 2022
Protesto lo necesario

Arcadio Alonso Sánchez
Persona Física con actividad empresarial y profesional

FORMATO 3
FORMATO DE PROPUESTA ECONÓMICA
PROCEDIMIENTO NO. LA-012M7B997-E113-2022

ARROW INTERNACIONAL DE MEXICO, S.A. DE C.V.

INSTITUTO DE SALUD PARA EL BIENESTAR
PRESENTE

Ciudad de México a 15 de noviembre de 2022.

Aura Enriqueta Vázquez Martínez en mi caracter de representante legal de Arrow Internacional de México, S.A. de C.V., me comprometo con la siguiente propuesta económica y manifiesto que mi representada cumple expresamente con la totalidad de requisitos de la presente convocatoria.

NOMBRE DEL LICITANTE: ARROW INTERNACIONAL DE MEXICO, S.A. DE C.V. DIRECCIÓN: AV. INSURGENTES SUR NO. 800 PISO 21, ALCALDIA BENITO JUAREZ, C.P. 03100, CIUDAD DE MEXICO, MEXICO. TELÉFONO: 5541420132, 5550023516 R.F.C.: AIM9307162M9 EMAIL: aura.vazquez@[illegible]	HOJA No. 1 DE 6 FECHA: CIUDAD DE MEXICO A 15 DE NOVIEMBRE DE 2022.

102	060.167.0466	Cánulas Orofaríngeas. De plástico transparente o translucido. Tipo: guedel/berman. Tamaño: 2 Longitud: 70 mm. Pieza	Pieza	1	Pieza	Pieza	0058C2022 SSA	Teleflex Medical de Mexico, S. de R.L. de C.V.	40,396	100,893	$ 9.95	$ 401,940.20	$ 1,003,785.85
103	060.167.0482	Cánulas Orofaríngeas. De plástico transparente o translucido. Tipo: guedel/berman. Tamaño: 4 Longitud: 90 mm. Pieza	Pieza	1	Pieza	Pieza	0058C2022 SSA	Teleflex Medical de Mexico, S. de R.L. de C.V.	256,056	639,961	$ 8.85	$ 2,266,095.60	$ 5,663,566.35
104	060.167.0650	Cánulas Orofaríngeas. De plástico transparente o translucido. Tipo: guedel/berman. Tamaño: 6 Longitud: 110 mm. Pieza	Pieza	1	Pieza	Pieza	0058C2022 SSA	Teleflex Medical de Mexico, S. de R.L. de C.V.	61,020	152,473	$ 9.95	$ 607,149.00	$ 1,517,106.35
112	060.167.3312	Cánulas Orofaríngeas. De plástico transparente o translucido. Tipo: guedel/berman. Tamaño: 1 Longitud: 60 mm. Pieza	Pieza	1	Pieza	Pieza	0058C2022 SSA	Teleflex Medical de Mexico, S. de R.L. de C.V.	40,182	100,381	$ 10.70	$ 429,947.40	$ 1,073,862.70
113	060.167.3320	Cánulas Orofaríngeas. De plástico transparente o translucido. Tipo: guedel/berman. Tamaño: 3 Longitud: 80 mm. Pieza	Pieza	1	Pieza	Pieza	0058C2022 SSA	Teleflex Medical de Mexico, S. de R.L. de C.V.	135,870	339,492	$ 7.40	$ 1,005,438.00	$ 2,512,240.80
114	060.167.3346	Cánulas Orofaríngeas. De plástico transparente o translucido. Tipo: guedel/berman. Tamaño: 5 Longitud: 100 mm. Pieza	Pieza	1	Pieza	Pieza	0058C2022 SSA	Teleflex Medical de Mexico, S. de R.L. de C.V.	184,155	460,295	$ 9.35	$ 1,721,849.25	$ 4,303,758.25
126	060.167.8204	Tubos Endotraqueales de plástico grado médico transparente. Con globo y espiral de alambre con balón y conector radiolucente estéril. Longitud: 28-30 cm. Calibre 30 Fr.	Pieza	1	Pieza	Pieza	2335E2002 SSA	Hudson Respiratory Care Tecate, S. de R.L. de C.V. (A Teleflex Medical Company)	12,311	30,747	$ 64.60	$ 795,290.60	$ 1,986,256.20

Manifestamos que los precios unitarios señalados en esta propuesta serán en moneda nacional, a dos decimales y fijos durante la vigencia del Contrato/Pedido, del procedimiento de contratación para la adquisición de Material de Curación, Agujas de Diagnóstico y Otros Insumos Para los Ejercicios 2023-2024 (394 Claves) Licitación Pública Internacional bajo cobertura de Tratados Electrónica No. LA-012M7B997-E113-2022

ATENTAMENTE

AURA ENRIQUETA VAZQUEZ MARTINEZ
REPRESENTANTE LEGAL
Número de Testimonio Notarial 29,486

FORMATO 3
FORMATO DE PROPUESTA ECONÓMICA
PROCEDIMIENTO NO. LA-012M7B997-E113-2022

ARROW INTERNACIONAL DE MEXICO, S.A. DE C.V.

INSTITUTO DE SALUD PARA EL BIENESTAR
P R E S E N T E

Ciudad de México a 15 de noviembre de 2022.

Aura **Enriqueta Vázquez Martinez** en mi carácter de representante legal de **Arrow Internacional de México, S.A. de C.V.**, me comprometo con la siguiente propuesta económica y manifiesto que mi representada cumple expresamente con la totalidad de requisitos de la presente convocatoria.

NOMBRE DEL LICITANTE: ARROW INTERNACIONAL DE MEXICO, S.A. DE C.V.	**HOJA No.** 2 **DE** 6
DIRECCIÓN: AV. INSURGENTES SUR NO. 800 PISO 21, ALCALDIA BENITO JUAREZ, C.P. 03100, CIUDAD DE MEXICO, MEXICO.	**FECHA:** CIUDAD DE MEXICO A 15 DE NOVIEMBRE DE 2022.
TELÉFONO: 5541420132, 5550023516 **R.F.C.:** AIM9307162M9	
EMAIL: aura.vazquez@teleflex.com	

No. Partida	Clave de Objeto	Descripción detallada	Unidad de Medida	Cantidad	Unidad de Medida	Clave CUCOP	Descripción	Cantidad Ofertada	Cantidad Máxima	Precio Unitario	Importe	
											Mínimo	Máximo
132	060.168.1422	Tubos. Endotraqueales de plastico grado médico transparente. Con globo y espiral de alambre con balón y conector radiopaco estéril. Longitud: 28-30 cm Calibre: 32 Fr. Pieza.	Pieza	1	Pieza	Pieza	2335E2002 SSA	Hudson Respratory Care Tecate, S. de R.L. de C.V. (A Teleflex Medical Company)	9,006	22,498	$ 64.80	$ 581,787.60	$ 1,453,379.60
134	060.168.2446	Tubos. Endotraqueales. De plástico grado médico con marca radiopaca estériles desechables con globo de alto volumen y baja presión incluye una válvula un conector y una escala en mm para determinar la profundidad de la colocación del tubo. Con orificio. Tipo: Murphy. Empaque individual. Diámetro interno: 6.0 mm. Calibre: 24 Fr. Pieza	Pieza	1	Pieza	Pieza	0055C2012 SSA	Teleflex Medical Sdn. Bhd.	41,566	103,897	$ 15.80	$ 657,058.80	$ 1,641,572.60
135	060.168.2495	Tubos. Endotraqueales. De plástico grado médico con marca radiopaca estériles desechables con globo de alto volumen y baja presion incluye una válvula un conector y una escala en mm para determinar la profundidad de la colocación del tubo. Con orificio. Tipo: Murphy. Empaque individual. Diámetro interno: 6.5 mm. Calibre: 26 Fr. Pieza	Pieza	1	Pieza	Pieza	0055C2012 SSA	Teleflex Medical Sdn. Bhd.	57,892	144,731	$ 19.10	$ 1,105,257.20	$ 2,764,692.10

Manifestamos que los precios unitarios señalados en esta propuesta serán en moneda nacional, a dos decimales y fijos durante la vigencia del Contrato/Pedido, del procedimiento de contratación para la adquisición de Material de Curación, Agentes de Diagnóstico y Otros Insumos Para Los Ejercicios 2023-2024 (3Nt Claves) Licitación Pública Internacional Bajo Cobertura de Tratados Electrónica No. LA-012M7B997-E113-2022

ATENTAMENTE

AURA ENRIQUETA VAZQUEZ MARTINEZ
REPRESENTANTE LEGAL
Número deTestimonio Notarial 29,486

FORMATO 3
FORMATO DE PROPUESTA ECONÓMICA
PROCEDIMIENTO NO. LA-012M7B997-E113-2022

ARROW INTERNACIONAL DE MEXICO, S.A. DE C.V.

INSTITUTO DE SALUD PARA EL BIENESTAR
P R E S E N T E

Ciudad de México a 15 de noviembre de 2022.

Aura Enriqueta Vazquez Martínez en mi carácter de representante legal de Arrow Internacional de México, S.A. de C.V., me comprometo con la siguiente propuesta económica y manifiesto que mi representada cumple expresamente con la totalidad de requisitos de la presente convocatoria.

NOMBRE DEL LICITANTE: ARROW INTERNACIONAL DE MEXICO, S.A. DE C.V.	**HOJA No.** 3 **DE** 6
DIRECCIÓN: AV. INSURGENTES SUR NO. 800 PISO 21, ALCALDIA BENITO JUAREZ, C.P. 03100, CIUDAD DE MEXICO, MEXICO.	**FECHA:** CIUDAD DE MEXICO A 15 DE NOVIEMBRE DE 2022.
TELÉFONO: 5541420132, 5550023516 **R.F.C.:** AIM9307162M9	
EMAIL: aura.vazquez@teleflex.com	

No. Partida	Clave(s) Solicitada	Descripción de la(s) clave(s) solicitada(s)	Presentación de la oferta			Unidad de Venta	Nombre Genérico	Nombre del Licitante	Cantidad mínima	Cantidad máxima	Precio Unitario	Importe Mínimo	Importe Máximo
			UM	Cant.	UM								
376	060.038.0480	Tubos Endobronquial para intubación de bronquio derecho de plástico grado médico con diseño del globo bronquial en forma de "S" y un orificio tipo Murphy que se acopla con la entrada del lóbulo superior derecho con marcas numéricas para determinar la profundidad de la colocación del tubo termosensible de doble lumen (bronquial y traqueal) con globo individual de alto volumen y baja presión (traqueal y bronquial) y sus respectivos globos piloto rotulados con válvulas de autosellado traqueal y bronquial con estilete preinsertado que le permite conservar la curvatura bronquial preformada con punta atraumática y líneas radiopacas empaque individual estéril. Incluye: dos conectores de plástico en ángulo recto con puerto de succión adaptado de tubo tipo Carlens unido a conectores de polipropileno y dos Catéteres de succión extralargos estériles calibre 37 Fr diámetro del lumen traqueal 6.5 mm diámetro de lumen bronquial 8.5 mm Pieza.	Pieza	1	Pieza	Pieza	2335E2002 SSA	Hudson Respiratory Care Tecate, S. de R. L. de C.V. (A Teleflex Medical Company)	2,180	5,422	$ 805.90	$ 1,756,862.00	$ 4,369,569.80

Manifestamos que los precios unitarios señalados en esta propuesta serán en moneda nacional, a dos decimales y fijos durante la vigencia del Contrato/Pedido, del procedimiento de contratación para la adquisición de Material de Curación, Agentes de Diagnóstico y Otros Insumos Para Los Ejercicios 2023-2024 (394 Claves) Licitación Pública Internacional bajo cobertura de Tratados Electrónica No. LA-012M7B997-E113-2022

ATENTAMENTE

AURA ENRIQUETA VAZQUEZ MARTINEZ
REPRESENTANTE LEGAL
Número deTestimonio Notarial 20,486

FORMATO 3
FORMATO DE PROPUESTA ECONÓMICA
PROCEDIMIENTO NO. LA-012M7B997-E113-2022

ARROW INTERNACIONAL DE MEXICO, S.A. DE C.V.

INSTITUTO DE SALUD PARA EL BIENESTAR
P R E S E N T E

Ciudad de México a 15 de noviembre de 2022.

Aura Enriqueta Vázquez Martinez en mi carácter de representante legal de **Arrow Internacional de México, S.A. de C.V.**, me comprometo con la siguiente propuesta económica y manifiesto que mi representada cumple expresamente con la totalidad de requisitos de la presente convocatoria.

NOMBRE DEL LICITANTE: ARROW INTERNACIONAL DE MEXICO, S.A. DE C.V.	**HOJA No.** 4 **DE** 6
DIRECCIÓN: AV. INSURGENTES SUR NO. 800 PISO 21, ALCALDIA BENITO JUAREZ, C.P. 03100, CIUDAD DE MEXICO, MEXICO.	**FECHA:** CIUDAD DE MEXICO A 15 DE NOVIEMBRE DE 2022.
TELÉFONO: 5541420132, 5550023516 **R.F.C.:** AIM9307162M9	
EMAIL: aura.vazquez@teleflex.com	

No. Partida	Clave(s)	Descripción del Bien, Servicio o Arrendamiento	Presentación comercial			Unidad de Medida	Partida SSA	Nombre comercial	Cantidad Mínima	Cantidad Máxima	Precio Unitario	Importe Total	
			Unidad	Cant.	Pres.							Cantidad Máxima	Precio
377	060 908 0478	Tubos Endobronquial para intubación de bronquio izquierdo de plástico grado médico con diseño del globo bronquial en forma de "barril" que permite su sellado con marcas numéricas para determinar la profundidad de la colocación del tubo termosensible con doble lumen (bronquial y traqueal) con globo individual de alto volumen y baja presión (traqueal y bronquial) y sus respectivos globos piloto rotulados con válvulas de autosellado traqueal y bronquial con estilete preinsertado que le permite conservar la curvatura bronquial preformada con punta atraumática y líneas radiopacas empaque individual estéril. Incluye: Dos conectores de plástico en ángulo recto con puertos de succión adaptador y tubo tipo Carlens unido a conectores de polipropileno y dos Catéteres de succión extralargos estériles calibre 39 Fr diámetro del lumen traqueal 7.0 mm diámetro del lumen bronquial 7.0 mm, Pieza.	Pieza	1	Pieza	Pieza	2335E2002 SSA	Hudson Respiratory Care Tecate, S. de R. L. de C.V. (A Teleflex Medical Company)	1,422	3,527	$ 805.90	$ 1,145,989.60	$ 2,842,409.30

Manifestamos que los precios unitarios señalados en esta propuesta serán en moneda nacional, a dos decimales y fijos durante la vigencia del Contrato/Pedido, del procedimiento de contratación para la adquisición de Material de Curación, Agentes de Diagnóstico y Otros Insumos Para Los Ejercicios 2023-2024 (394 Claves) Licitación Pública Internacional bajo cobertura de Tratados Electrónica No. LA-012M7B997-E113-2022

ATENTAMENTE

AURA ENRIQUETA VÁZQUEZ MARTINEZ
REPRESENTANTE LEGAL
Número deTestimonio Notarial 29,486

FORMATO 3
FORMATO DE PROPUESTA ECONÓMICA
PROCEDIMIENTO NO. LA-012M7B997-E113-2022

ARROW INTERNACIONAL DE MEXICO, S.A. DE C.V.

INSTITUTO DE SALUD PARA EL BIENESTAR
P R E S E N T E

Ciudad de México a 15 de noviembre de 2022.

Aura Enriqueta Vázquez Martínez en mi carácter de representante legal de Arrow Internacional de México, S.A. de C.V., me comprometo con la siguiente propuesta económica y manifiesto que mi representada cumple expresamente con la totalidad de requisitos de la presente convocatoria.

NOMBRE DEL LICITANTE: ARROW INTERNACIONAL DE MEXICO, S.A. DE C.V. **DIRECCIÓN:** AV. INSURGENTES SUR NO. 800 PISO 21, ALCALDIA BENITO JUAREZ, C.P. 03100, CIUDAD DE MEXICO, MEXICO. **TELÉFONO:** 5541420132, 5550023516 **R.F.C.:** AIM9307162M9 EMAIL: aura.vazquez@teleflex.com	**HOJA No.** 5 **DE** 6 **FECHA:** CIUDAD DE MEXICO A 15 DE NOVIEMBRE DE 2022.

Partida	Clave Interna	Descripción de la Clave	Presentación de la Clave			Unidad de Medida	Clave CNIS	Marca Ofertada	Cantidad Mínima	Cantidad Máxima	Precio Unitario	Importe Mínimo	Importe Máximo
			U.V.	Cant.	Unidad								
378	060.908.0502	Tubos. Endobronquial para intubación de bronquio izquierdo de plástico grado médico con diseño del globo bronquial en forma de "barril" que permite su sellado marcas numéricas para determinar la profundidad de la colocación del tubo termosensible de doble lumen (bronquial y traqueal) con globo individual de alto volumen y baja presión (traqueal y bronquial) y sus respectivos globos piloto rotulados con válvulas de autosellado traqueal y bronquial con estilete preinsertado que le permite conservar la curvatura bronquial preformada con punta atraumática y líneas radiopacas empaque individual estéril Incluye. Dos conectores de plástico en ángulo recto con puertos de succión adaptador y tubo tipo carlens unido a conectores de polipropileno y dos cateteres de succión extralargos estériles calibre 35 Fr diámetro del lumen traqueal 6.0 mm diámetro del lumen bronquial 6.0 mm. Pieza.	Pieza	1	Pieza	Pieza	2335E2002 SSA	Hudson Respiratory Care Tecate, S. de R. L. de C.V (A Teleflex Medical Company)	1,174	2,913	$ 805.90	$ 946,126.60	$ 2,347,586.70

Manifestamos que los precios unitarios señalados en esta propuesta serán en moneda nacional, a dos decimales y fijos durante la vigencia del Contrato/Pedido, del procedimiento de contratación para la adquisición de Material de Curación, Agentes de Diagnóstico y Otros Insumos Para Los Ejercicios 2023-2024 (334 Claves) Licitación Pública Internacional bajo cobertura de Tratados Electrónica No. LA-012M7B997-E113-2022

ATENTAMENTE

AURA ENRIQUETA VAZQUEZ MARTINEZ
REPRESENTANTE LEGAL
Número deTestimonio Notarial 29,486

FORMATO 3
FORMATO DE PROPUESTA ECONÓMICA
PROCEDIMIENTO NO. LA-012M7B997-E113-2022

ARROW INTERNACIONAL DE MEXICO, S.A. DE C.V.

INSTITUTO DE SALUD PARA EL BIENESTAR
P R E S E N T E

Ciudad de Mexico a 15 de noviembre de 2022

Aura Enriqueta Vázquez Martínez en mi carácter de representante legal de Arrow Internacional de México, S.A. de C.V., me comprometo con la siguiente propuesta económica y manifiesto que mi representada cumple expresamente con la totalidad de requisitos de la presente convocatoria.

NOMBRE DEL LICITANTE: ARROW INTERNACIONAL DE MEXICO, S.A. DE C.V **DIRECCIÓN:** AV. INSURGENTES SUR NO. 800 PISO 21, ALCALDIA BENITO JUAREZ, C.P. 03100, CIUDAD DE MEXICO, MEXICO. **TELÉFONO:** 5541420132, 5550023516 **R.F.C.:** AIM9307162M9 **EMAIL:** aura.vazquez@teleflex.com	**HOJA No.** 6 DE 6 **FECHA:** CIUDAD DE MEXICO A 15 DE NOVIEMBRE DE 2022

No.	Partida Global	Descripción del Bien	Presentación comercial			Unidad de Medida	Origen	Marca Ofertada	Cantidad Mínima	Cantidad Máxima	Precio Unitario	Importe	
			Unidad	Cant.	Unidad							Mínimo	Máximo
379	060.208.0530	Tubos. Endobronquial para intubación de bronquio izquierdo de plástico grado médico con diseño del globo bronquial en forma de "barril" que permite su sellado con marcas numéricas para determinar la profundidad de la colocación del tubo termosensible de doble lumen (bronquial y traqueal) con globo individual de alto volumen y baja presión (traqueal y bronquial) y sus respectivos globos piloto rotulados con válvulas de autosellado traqueal y bronquial con estilete preinsertado que le permite conservar la curvatura bronquial preformada con punta atraumática y líneas radiopacas empaque individual estéril. Incluye: Dos conectores de plástico en ángulo recto con puertos de succión adaptador y tubo tipo cartens unido a conectores de polipropileno y dos catéteres de succión extralargos estériles calibre 28 Fr diámetro del lumen traqueal 4.5 mm diámetro del lumen bronquial 4.5 mm. Pieza	Pieza	1	Pieza	Pieza	2335E2002 SSA	Hudson Respiratory Care Tecate, S. de R. L. de C.V. (A Teleflex Medical Company)	438	1,091	$ 805.90	$ 352,984.20	$ 879,236.90
											SUBTOTAL	$ 13,766,807.25	$ 34,339,031.70
											IVA	$ 2,202,689.16	$ 5,494,245.07
											GRAN TOTAL	$ 15,969,496.41	$ 39,833,276.77

Importe total mínimo $13,766,807.25 (Trece millones setecientos sesenta y seis mil ochocientos siete pesos 25/100 M.N.) antes del I.V.A.
Importe total máximo $34,339,031.70 (Treinta y cuatro millones trescientos treinta y nueve mil treinta y un pesos 70/100 M.N.) antes del I.V.A.

Manifestamos que los precios unitarios señalados en esta propuesta serán en moneda nacional, a dos decimales y fijos durante la vigencia del Contrato/Pedido, del procedimiento de contratación para la adquisición de Material de Curación, Agentes de Diagnóstico y Otros Insumos Para Los Ejercicios 2023-2024 (094 Claves) Licitación Pública Internacional bajo cobertura de Tratados Electrónica No. LA-012M7B997-E113-2022

ATENTAMENTE

AURA ENRIQUETA VAZQUEZ MARTINEZ
REPRESENTANTE LEGAL
Número deTestimonio Notarial 29,486

PROCEDIMIENTO NO.LA-012M7B997-E113-2022

Ciudad de México, a **15** de **noviembre** de 2022.

INSTITUTO DE SALUD PARA EL BIENESTAR
PRESENTE

En relación con la contratación de **Licitación Pública Internacional Bajo Cobertura de Tratados Electrónica No. LA-012M7B997-E113-2022,** el suscrito **Gerardo Muñoz Padilla,** en mi carácter de representante legal de **Asokam S.A. de C.V.** Manifiesto Bajo Protesta de Decir Verdad que mi documentación de la Propuesta Económica consta de 009 páginas incluyendo la presente.

Por lo anterior, agradezco su atención y quedo en espera de cumplir con lo solicitado.

ATENTAMENTE

Lic. Gerardo Muñoz Padilla
Representante Legal
Asokam S.A. de C.V.

GABRIEL MANCERA 242
COL. DEL VALLE
MEXICO D.F. C.P. 03100
TEL.: 01 (55) 8590 8586
www.asokam.com.mx

ASOKAM

FORMATO 3
PROPUESTA ECONÓMICA

PROCEDIMIENTO NO. LA-012M7B997-E113-2022

Ciudad de México, a 15 de noviembre de 2022

INSTITUTO DE SALUD PARA EL BIENESTAR
P R E S E N T E

Lic. Gerardo Muñoz Padilla, en mi carécter de representante Legal de Asokam, S.A. de C.V., me comprometo con la siguiente propuesta económica y manifiesto que mi representada cumple expresamente con la totalidad de requisitos de la presente convocatoria

NOMBRE DEL LICITANTE: ASOKAM S.A. DE C.V. DOMICILIO: MARSELLA NO. 246 PISO 2 INT. 2F COL. AMERICANA, GUADALAJARA, JALISCO. MEXICO C.P. 44160 TELÉFONO: 55 85 90 85 86 RFC: ASO-061124-JP9 CORREO ELECTRÓNICO: licitaciones@asokam.com.mx	HOJA NO : 1 DE 1 FECHA: 15 DE NOVIEMBRE DE 2022

No. partida	Clave (10 dígitos)	Descripción del bien ofertado	Presentación Ofertada			Unidad de Medida	Registro Sanitario	Fabricante del bien	Cantidad Mínima	Cantidad Máxima	Precio Unitario	Importe Total	
			Uni	Cant	Tipo							Mínimo	Máximo
10	060.040.0543	AGUJAS. PARA RAQUIANESTESIA O BLOQUEO SUBARACNOIDEO. DE ACERO INOXIDABLE PUNTA TIPO LÁPIZ CONECTOR ROSCADO LUER LOCK HEMBRA TRANSLÚCIDO Y MANDRIL CON BOTÓN INDICADOR; SIN DEPÓSITO O CON DEPÓSITO DE 0.2ML EN PABELLÓN PARA LÍQUIDO CEFALORRAQUÍDEO. ESTÉRIL Y DESECHABLE. TIPO: WHITACRE. LONGITUD: 11.6 A 11.9 CM. CALIBRE: 25 Ó 27 G. PIEZA.	PZA	1	PZA	PIEZA	0389C2003 SSA	LEFARMA S.A. DE C.V.	759,848	1,899,568	$ 185.00	$ 140,571,880.00	$ 351,420,080.00
											SUBTOTAL	$ 140,571,880.00	$ 351,420,080.00
											I.V.A.	$ 22,491,500.80	$ 56,227,212.80
											GRAN TOTAL	$ 163,063,380.80	$ 407,647,292.80

Importe total máximo con número y letra **$ 351,420,080.00 (trescientos cincuenta y un millones cuatrocientos veinte mil ochenta pesos 00/100 M.N.) antes del I.V.A.**
Importe total mínimo con número y letra **$ 140,571,880.00 (ciento cuarenta millones quinientos setenta y un mil ochocientos ochenta pesos 00/100 M.N.) antes del I.V.A.**

Manifestamos que los precios unitarios señalados en esta propuesta serán en moneda nacional, a dos decimales y fijos durante la vigencia del Contrato/Pedido, del procedimiento de contratación para la adquisisión **Consolidada de Material de Curación, Agentes de Diagnóstico y Otros Insumos para Ejercicios 2023-2024 (394 claves).**

ATENTAMENTE

Lic. Gerardo Muñoz Padilla
Representante Legal (testimonio notarial No. **68,538** de fecha **01/04/2020**)
Asokam S.A. de C.V.

ASOKAM

FORMATO 3
PROPUESTA ECONÓMICA

PROCEDIMIENTO NO. LA-012M7B997-E113-2022

Ciudad de México, a 15 de noviembre de 2022

INSTITUTO DE SALUD PARA EL BIENESTAR
P R E S E N T E

Lic. Gerardo Muñoz Padilla, en mi carécter de representante Legal de Asokam, S.A. de C.V., me comprometo con la siguiente propuesta económica y manifiesto que mi representada cumple expresamente con la totalidad de requisitos de la presente convocatoria

NOMBRE DEL LICITANTE: ASOKAM S.A. DE C.V.
DOMICILIO: MARSELLA NO. 246 PISO 2 INT. 2F COL. AMERICANA, GUADALAJARA, JALISCO. MEXICO C.P. 44160
TELÉFONO: 55 85 90 85 86 RFC: ASO-061124-JP9 CORREO ELECTRÓNICO: licitaciones@asokam.com.mx

HOJA NO : 1 DE 1
FECHA: 15 DE NOVIEMBRE DE 2022

No. partida	Clave (10 dígitos)	Descripción del bien ofertado	Presentación Ofertada			Unidad de Medida	Registro Sanitario	Fabricante del bien	Cantidad Mínima	Cantidad Máxima	Precio Unitario	Importe Total	
			Uni	Cant	Tipo							Mínimo	Máximo
16	060.040.9007	AGUJAS. PARA RAQUIANESTESIA O BLOQUEO SUBARACNOIDEO. DE ACERO INOXIDABLE PUNTA TIPO LÁPIZ CONECTOR ROSCADO LUER HEMBRA TRANSLÚCIDO Y MANDRIL CON BOTÓN INDICADOR; SIN DEPÓSITO O CON DEPÓSITO DE 0.2ML EN PABELLÓN PARA LÍQUIDO CEFALORRAQUÍDEO. ESTÉRIL Y DESECHABLE. TIPO: WHITACRE. LONGITUD: 8.7 A 9.1 CM. CALIBRE: 22 G. PIEZA.	PZA	1	PZA	PIEZA	0389C2003 SSA	LEFARMA S.A. DE C.V.	136,779	341,914	$ 185.00	$ 25,304,115.00	$ 63,254,090.00
											SUBTOTAL	$ 25,304,115.00	$ 63,254,090.00
											I.V.A.	$ 4,048,658.40	$ 10,120,654.40
											GRAN TOTAL	$ 29,352,773.40	$ 73,374,744.40

Importe total máximo con número y letra **$ 63,254,090.00 (sesenta y tres millones doscientos cincuenta y cuatro mil noventa pesos 00/100 M.N.) antes del I.V.A.**
Importe total mínimo con número y letra **$ 25,304,115.00 (veinticinco millones trescientos cuatro mil ciento quince pesos 00/100 M.N.) antes del I.V.A.**

Manifestamos que los precios unitarios señalados en esta propuesta serán en moneda nacional, a dos decimales y fijos durante la vigencia del Contrato/Pedido, del procedimiento de contratación para la adquisición **Consolidada de Material de Curación, Agentes de Diagnóstico y Otros Insumos para Ejercicios 2023-2024 (394 claves).**

ATENTAMENTE

Lic. Gerardo Muñoz Padilla
Representante Legal (testimonio notarial No. **68,538** de fecha **01/04/2020**)
Asokam S.A. de C.V.

ASOKAM

FORMATO 3
PROPUESTA ECONÓMICA

PROCEDIMIENTO NO. LA-012M7B997-E113-2022

Ciudad de México, a 15 de noviembre de 2022

INSTITUTO DE SALUD PARA EL BIENESTAR
P R E S E N T E

Lic. Gerardo Muñoz Padilla, en mi carécter de representante Legal de Asokam, S.A. de C.V., me comprometo con la siguiente propuesta económica y manifiesto que mi representada cumple expresamente con la totalidad de requisitos de la presente convocatoria

NOMBRE DEL LICITANTE: ASOKAM S.A. DE C.V.
DOMICILIO: MARSELLA NO. 246 PISO 2 INT. 2F COL. AMERICANA, GUADALAJARA, JALISCO. MEXICO C.P. 44160
TELÉFONO: 55 85 90 85 86 RFC: ASO-061124-JP9 CORREO ELECTRÓNICO: licitaciones@asokam.com.mx

HOJA NO : 1 DE 1
FECHA: 15 DE NOVIEMBRE DE 2022

No. partida	Clave (10 dígitos)	Descripción del bien ofertado	Presentación Ofertada			Unidad de Medida	Registro Sanitario	Fabricante del bien	Cantidad Mínima	Cantidad Máxima	Precio Unitario	Importe Total	
			Uni	Cant	Tipo							Mínimo	Máximo
214	060.345.2152	EQUIPO. BÁSICO PARA BLOQUEO EPIDURAL CONTIENE: EQUIPO BÁSICO PARA BLOQUEO EPIDURAL, CONTIENE: - AGUJA TIPO TUOHY, CALIBRE 16 O 17G, LONGITUD DE 75 A 91 MM, CON ADAPTADOR LUER LOCK HEMBRA Y MANDRIL PLÁSTICO CON BOTÓN INDICADOR DE ORIENTACIÓN DEL BISEL, CON O SIN ORIFICIO EN LA PARTE CURVA DEL BISEL. - CATÉTER EPIDURAL CON ADAPTADOR GUÍA, CALIBRE 18 O 19G, DE MATERIAL PLÁSTICO FLEXIBLE, RADIOPACO, RESISTENTE A ACODADURAS, CON MARCAS INDELEBLES CM A CM INICIANDO A PARTIR DE 4.8 A 5.5 CM DEL PRIMER ORIFICIO PROXIMAL, HASTA 20 CM, CON PUNTA ROMA SIN ORIFICIO, CON BORDES UNIFORMEMENTE REDONDEADOS, CON ORIFICIOS LATERALES DISTRIBUIDOS EN FORMA DE ESPIRAL EN 1.5 CM A PARTIR DE LA PUNTA DEL EXTREMO PROXIMAL Y CON LONGITUD DE 900 A 1050 MM. - SUJETADOR FILTRANTE DE 0.2 MICRAS CON O SIN ACTUADOR DESLIZABLE PARA INTRODUCIR Y OPRIMIR EL CATÉTER O SUJETADOR PARA CATÉTER Y FILTRO ANTIBACTERIANO DE 0.2 MICRAS; CON CONECTOR LUER LOCK HEMBRA, CON TAPÓN QUE PERMITA LA UNIÓN ENTRE EL CATÉTER EPIDURAL Y LA JERINGA O EL FILTRO ANTIBACTERIANO. - JERINGA DE PLÁSTICO, DE 7 A 10 ML, CON PIVOTE LUER MACHO Y CUERPO SILICONIZADO, PARA TÉCNICA DE PÉRDIDA DE RESISTENCIA. PUEDE CONTENER: - 1 PORTA SUJETADOR FILTRANTE CON ADHESIVO - 1 FIJADOR DE CATÉTER EPIDURAL CON: CUERPO PRINCIPAL PARA FIJAR EL CATÉTER, CEJAS PARA EXTRAER EL CATÉTER, ADHESIVO NO ESTÉRIL, CUBIERTA ABSORBENTE PARA EL SITIO DE PUNCIÓN, UNA TIRA ADHESIVA EXTENSIBLE PARA FIJAR EL CATÉTER A LA ESPALDA DEL PACIENTE. ESTÉRIL Y DESECHABLE. EQUIPO.	EQP	1	EQP	EQUIPO	1113C2007 SSA	LEFARMA S.A. DE C.V.	420,845	1,052,055	$ 124.30	$ 52,311,033.50	$ 130,770,436.50
											SUBTOTAL	$ 52,311,033.50	$ 130,770,436.50
											I.V.A.	$ 8,369,765.36	$ 20,923,269.84
											GRAN TOTAL	$ 60,680,798.86	$ 151,693,706.34

Importe total máximo con número y letra **$ 130,770,436.50 (ciento treinta millones setecientos setenta mil cuatrocientos treinta y seis pesos 50/100 M.N.) antes del I.V.A.**
Importe total mínimo con número y letra **$ 52,311,033.50 (cincuenta y dos millones trescientos once mil treinta y tres pesos 50/100 M.N.) antes del I.V.A.**

Manifestamos que los precios unitarios señalados en esta propuesta serán en moneda nacional, a dos decimales y fijos durante la vigencia del Contrato/Pedido, del procedimiento de contratación para la adquisisión **Consolidada de Material de Curación, Agentes de Diagnóstico y Otros Insumos para Ejercicios 2023-2024 (394 claves).**

ATENTAMENTE

Lic. Gerardo Muñoz Padilla
Representante Legal (testimonio notarial No. **68,538** de fecha **01/04/2020**)
Asokam S.A. de C.V.

ASOKAM

FORMATO 3
PROPUESTA ECONÓMICA

PROCEDIMIENTO NO. LA-012M7B997-E113-2022

Ciudad de México, a 15 de noviembre de 2022

INSTITUTO DE SALUD PARA EL BIENESTAR
P R E S E N T E

Lic. Gerardo Muñoz Padilla, en mi carécter de representante Legal de Asokam, S.A. de C.V., me comprometo con la siguiente propuesta económica y manifiesto que mi representada cumple expresamente con la totalidad de requisitos de la presente convocatoria

NOMBRE DEL LICITANTE: ASOKAM S.A. DE C.V.
DOMICILIO: MARSELLA NO. 246 PISO 2 INT. 2F COL. AMERICANA, GUADALAJARA, JALISCO. MEXICO C.P. 44160
TELÉFONO: 55 85 90 85 86 RFC: ASO-061124-JP9 CORREO ELECTRÓNICO: licitaciones@asokam.com.mx

HOJA NO : 1 DE 1
FECHA: 15 DE NOVIEMBRE DE 2022

No. partida	Clave (10 dígitos)	Descripción del bien ofertado	Presentación Ofertada			Unidad de Medida	Registro Sanitario	Fabricante del bien	Cantidad Mínima	Cantidad Máxima	Precio Unitario	Importe Total	
			Uni	Cant	Tipo							Mínimo	Máximo
216	060.345.3424	Equipo para anestesia epidural, Contiene: 1. Aguja modelo Touhy calibre 17 G, long. 75-91 mm. 2. Sujetador filtrante de 0.2 micras o filtro epidural de 0.2 micras y un adaptador Luer-Lock para catéter con tapón de seguridad. 3. Catéter epidural, calibre 19 g. Longitud 900 a 1050 mm, radiopaco, punta roma, orificios laterales, con adaptador Luer macho. 4. 3 agujas hipodérmicas: A. Una calibre 18 o 19 gx38 mm. B. Una calibre 25g x 16 mm y C. Una calibre 21 o 22g x 38 mm 5. Jeringa para técnica de perdida de resistencia de 7 o 10 ml. 6. Jeringa de 3 o 5 ml 7. Jeringa de 20 ml. 8. 4 gasas secas, de 10 x 10 cm. 9. Solución de iodopovidona, 30 a 40 ml. 10. 3 aplicadores. 11. Charola para antiséptico. 12. Campo hendido. 13. Campo de trabajo. Estéril y Desechable. Equipo.	EQP	1	EQP	EQUIPO	1113C2007 SSA	LEFARMA S.A. DE C.V.	350,842	877,062	$ 441.83	$ 155,012,520.86	$ 387,512,303.46
											SUBTOTAL	$ 155,012,520.86	$ 387,512,303.46
											I.V.A.	$ 24,802,003.34	$ 62,001,968.55
											GRAN TOTAL	$ 179,814,524.20	$ 449,514,272.01

Importe total máximo con número y letra **$ 387,512,303.46 (trescientos ochenta y siete millones quinientos doce mil trescientos tres pesos 46/100 M.N.) antes del I.V.A.**
Importe total mínimo con número y letra **$ 155,012,520.86 (ciento cincuenta y cinco millones doce mil quinientos veinte pesos 86/100 M.N.) antes del I.V.A.**

Manifestamos que los precios unitarios señalados en esta propuesta serán en moneda nacional, a dos decimales y fijos durante la vigencia del Contrato/Pedido, del procedimiento de contratación para la adquisición **Consolidada de Material de Curación, Agentes de Diagnóstico y Otros Insumos para Ejercicios 2023-2024 (394 claves).**

ATENTAMENTE

Lic. Gerardo Muñoz Padilla
Representante Legal (testimonio notarial No. **68,538** de fecha **01/04/2020**)
Asokam S.A. de C.V.

ASOKAM

FORMATO 3
PROPUESTA ECONÓMICA

PROCEDIMIENTO NO. LA-012M7B997-E113-2022

Ciudad de México, a 15 de noviembre de 2022

INSTITUTO DE SALUD PARA EL BIENESTAR
P R E S E N T E

Lic. Gerardo Muñoz Padilla, en mi carécter de representante Legal de Asokam, S.A. de C.V., me comprometo con la siguiente propuesta económica y manifiesto que mi representada cumple expresamente con la totalidad de requisitos de la presente convocatoria

NOMBRE DEL LICITANTE: ASOKAM S.A. DE C.V.
DOMICILIO: MARSELLA NO. 246 PISO 2 INT. 2F COL. AMERICANA, GUADALAJARA, JALISCO. MEXICO C.P. 44160
TELÉFONO: 55 85 90 85 86 RFC: ASO-061124-JP9 CORREO ELECTRÓNICO: licitaciones@asokam.com.mx

HOJA NO : 1 DE 1
FECHA: 15 DE NOVIEMBRE DE 2022

No. partida	Clave (10 dígitos)	Descripción del bien ofertado	Presentación Ofertada			Unidad de Medida	Registro Sanitario	Fabricante del bien	Cantidad Mínima	Cantidad Máxima	Precio Unitario	Importe Total	
			Uni	Cant	Tipo							Mínimo	Máximo
217	060.345.3788	Equipos. Equipo para Anestesia mixta Epidural/Subdural. Contiene: - Aguja modelo Tuohy calibre 17 G, longitud 75-91 mm. - Aguja Whitacre 27G (punta de lápiz) con depósito detector de líquido cefalorraquídeo de 0.05 a 0.1 mL, longitud 11.1–12.7 cm. - Sujetador filtrante de 0.2 micras, consta de: - Un conector Luer para aplicar anestésicos. - Un conector con actuador deslizable para introducir y oprimir el catéter. - Una lámina filtrante de 0.2 micras. - Un tapón Luer macho. - Catéter epidural, calibre 19 G, longitud 900 a 1050 mm, radiopaco, punta roma, orificios laterales, con adaptador Luer macho. - Porta Sujetador Filtrante, fabricado en una sola pieza con cinta adhesiva en cara externa - Fijador para Catéter Epidural, consta de: - Un cuerpo principal para fijar y contener el catéter evitando acodaduras, oclusiones, movimientos y extracciones involuntarias. - Un miembro móvil unido al cuerpo principal que permite la fijación y liberación del catéter. - Una cubierta que protege el punto de punción de contaminantes y que contiene un material absorbente. - Una tira adhesiva extensible unida a la cubierta para fijar el catéter a la espalda del paciente. - Cejas laterales en el cuerpo principal y el miembro móvil para realizar la extracción del catéter. - Jeringa de plástico de 20 ml. - Jeringa de plástico de 10 ml. –Jeringa de plástico de 10 ml, para técnica de pérdida de resistencia.- Jeringa de plástico de 3 ml. - 3 agujas hipodérmicas de calibre 18 G x 38 mm, 25 G x 16 mm y 21 G x 38 mm. - 4 gasas secas. - Solución de iodopovidona, 40 ml. - 3 aplicadores. - Charola para antiséptico. - Campo hendido. - Campo de trabajo. Estéril y desechable.	EQP	1	EQP	EQUIPO	0987C2021 SSA	LEFARMA S.A. DE C.V.	247,453	618,573	$ 642.97	$ 159,104,855.41	$ 397,723,881.81
											SUBTOTAL	$ 159,104,855.41	$ 397,723,881.81
											I.V.A.	$ 25,456,776.87	$ 63,635,821.09
											GRAN TOTAL	$ 184,561,632.28	$ 461,359,702.90

Importe total máximo con número y letra **$ 397,723,881.81 (trescientos noventa y siete millones setecientos veintitres mil ochocientos ochenta y un pesos 81/100 M.N.) antes del I.V.A.**
Importe total mínimo con número y letra **$ 159,104,855.41 (ciento cincuenta y nueve millones ciento cuatro mil ochocientos cincuenta y cinco pesos 41/100 M.N.) antes del I.V.A.**

Manifestamos que los precios unitarios señalados en esta propuesta serán en moneda nacional, a dos decimales y fijos durante la vigencia del Contrato/Pedido, del procedimiento de contratación para la adquisisión **Consolidada de Material de Curación, Agentes de Diagnóstico y Otros Insumos para Ejercicios 2023-2024 (394 claves).**

ATENTAMENTE

Lic. Gerardo Muñoz Padilla
Representante Legal **(testimonio notarial No. 68,538 de fecha 01/04/2020)**
Asokam S.A. de C.V.

ASOKAM

FORMATO 3
PROPUESTA ECONÓMICA

PROCEDIMIENTO NO. LA-012M7B997-E113-2022

Ciudad de México, a 15 de noviembre de 2022

INSTITUTO DE SALUD PARA EL BIENESTAR
P R E S E N T E

Lic. Gerardo Muñoz Padilla, en mi carécter de representante Legal de Asokam, S.A. de C.V., me comprometo con la siguiente propuesta económica y manifiesto que mi representada cumple expresamente con la totalidad de requisitos de la presente convocatoria

NOMBRE DEL LICITANTE: ASOKAM S.A. DE C.V.
DOMICILIO: MARSELLA NO. 246 PISO 2 INT. 2F COL. AMERICANA, GUADALAJARA, JALISCO. MEXICO C.P. 44160
TELÉFONO: 55 85 90 85 86 RFC: ASO-061124-JP9 CORREO ELECTRÓNICO: licitaciones@asokam.com.mx

HOJA NO : 1 DE 1
FECHA: 15 DE NOVIEMBRE DE 2022

No. partida	Clave (10 dígitos)	Descripción del bien ofertado	Presentación Ofertada			Unidad de Medida	Registro Sanitario	Fabricante del bien	Cantidad Mínima	Cantidad Máxima	Precio Unitario	Importe Total	
			Uni	Cant	Tipo							Mínimo	Máximo
219	060.345.4299	EQUIPO. EQUIPO PARA ANESTESIA GENERAL. CONSTA DE: 1 MASCARILLA PARA ANESTESIA PARA ADULTO CON COLCHÓN INFLABLE. 1 BOLSA DE RESPIRACIÓN DE 3 LITROS DIÁMETRO INTERNO DE 22 MM. 1 LLAVE DE TRES VÍAS CON TUBO DE EXTENSIÓN DE 80 CM. 1 CIRCUITO RESPIRATORIO CONSTA DE: DOS MANGUERAS DE 180 CM. FILTRO DE 0.2 MICRAS. CONEXIÓN "CODO Y" CON SISTEMA DETECTOR DE DESACOPLE COMPUESTO POR UNA SEÑAL LUMINOSA Y OTRA AUDIBLE QUE INDICA EL DESACOPLE ENTRE LOS CONECTORES DEL "CODO Y" Y LA CÁNULA ENDOTRAQUEAL EL "CODO Y" CONTIENE UN SELLO INTERNO PARA EVITAR FUGAS ENTRE LOS CONECTORES DEL "CODO Y" Y LA CÁNULA ENDOTRAQUEAL. 5 ELECTRODOS ECG PARA ADULTO CON BROCHE ESTÁNDAR. 1 PAR GUANTES. DE LÁTEX MEDIANOS. 1 SUJETADOR DE CÁNULA CON GUÍA PARA SONDA GÁSTRICA CONSTA DE: UNA PIEZA HEMBRA DENTADA PARA RECIBIR UNA PIEZA MACHO DENTADA. UNA PIEZA MACHO DENTADA PARA SOSTENER LA CÁNULA MEDIANTE UN AJUSTE GRADUADO A LA PIEZA HEMBRA. UNA BANDA PARA SOSTENER ALREDEDOR DE LA CABEZA DEL PACIENTE EL SUJETADOR DE CÁNULA. 1 CAMPO TRABAJO DE 50 X 66 CM. 1 JERINGA DE PLÁSTICO 20 ML. 3 JERINGAS. DE PLÁSTICO 10 ML. 4 AGUJAS. HIPODÉRMICAS 21G X 38 MM.1 CÁNULA TIPO YANKAUER ATRAUMÁTICA CON CONTROL. 1 CÁNULA OROFARÍNGEA DE PLÁSTICO TIPO GUEDEL NO. 4 LONG. 90 MM.1 HOJA PARA LARINGOSCOPIO MC INTOCH NO. 3 ADULTO CON ILUMINACIÓN. ESTÉRIL Y DESECHABLE	EQP	1	EQP	PIEZA	0349E2012 SSA	LEFARMA S.A. DE C.V.	18,055	45,128	$ 1,333.40	$ 24,074,537.00	$ 60,173,675.20
											SUBTOTAL	$ 24,074,537.00	$ 60,173,675.20
											I.V.A.	$ 3,851,925.92	$ 9,627,788.03
											GRAN TOTAL	$ 27,926,462.92	$ 69,801,463.23

Importe total máximo con número y letra **$ 60,173,675.20 (sesenta millones ciento setenta y tres mil seiscientos setenta y cinco pesos 20/100 M.N.) antes del I.V.A.**
Importe total mínimo con número y letra **$ 24,074,537.00 (veinticuatro millones setenta y cuatro mil quinientos treinta y siete pesos 00/100 M.N.) antes del I.V.A.**

Manifestamos que los precios unitarios señalados en esta propuesta serán en moneda nacional, a dos decimales y fijos durante la vigencia del Contrato/Pedido, del procedimiento de contratación para la adquisisión **Consolidada de Material de Curación, Agentes de Diagnóstico y Otros Insumos para Ejercicios 2023-2024 (394 claves).**

ATENTAMENTE

Lic. Gerardo Muñoz Padilla
Representante Legal (testimonio notarial No. **68,538** de fecha **01/04/2020**)
Asokam S.A. de C.V.

axmilab

FORMATO 3

FORMATO DE PROPUESTA ECONÓMICA

PROCEDIMIENTO NO. LA-012M7B997-E113-2022

INSTITUTO DE SALUD PARA EL BIENESTAR
COORDINACIÓN DE OPTIMIZACIÓN Y PROCESOS DEL ABASTO
COORDINACIÓN DEL ABASTO DEL INSTITUTO DE SALUD PARA EL BIENESTAR
P R E S E N T E.

LORENA CAVAZOS CAVAZOS, en mi carácter de representante legal de **AXMILAB S.A DE C.V**, me comprometo con la siguiente propuesta económica y manifiesto que mi representada cumple expresamente con la totalidad de requisitos de la presente convocatoria.

NOMBRE DEL LICITANTE: **AXMILAB S.A DE C.V**

DIRECCIÓN: **PADRE MIER #1639 COL. OBISPADO MONTERREY, N.L. CP. 64060** TELÉFONO: **(81) 83436042** R.F.C.: **AXM 031027 L55**

EMAIL: lorena.cavazos@axmilab.com

HOJA No.: 1 DE 2

FECHA: **15 DE NOVIEMBRE DEL 2022**

No. Partida (4)	Clave (10 dígitos (5)	Descripción del bien ofertado [6]	Presentación ofertada [7]			Unidad de Medida [08]	Registro Sanitario [09]	Fabricante del bien [10]	Cantidad Mínima [11]	Cantidad Máxima [12]	Precio Unitario [13]	Importe total	
			Uni	Cant	Tipo							Mínimo [14]	Máximo [15]
409	080.889.2533	Tiras Reactivas Tira Reactiva. Para determinación de glucosa en sangre capilar con límite de medición en glucómetro hasta 500 o 600 mg/dl. Con membrana hidrofílica impregnada con activante químico: glucosa oxidasa con reductor e indicador o glucosa deshidrogenasa. Para la determinación de glucosa. Envase	PZA	50	FCO	TIRA	**2457R2017 SSA**	DIAGNOSIS	19,040,610	47,601,482	$3.25	$61,881,982.50	$154,704,816.50

axmilab

		con 25, 50 o 100 tiras. TATC.										
											SUBTOTAL (14)	$61,881,982.50	$154,704,816.50
											IVA (15)	$ 9,901,117.20	$ 24,752,770.64
											GRAN TOTAL (16)	$71,783,099.70	$179,457,587.14

(Importe total máximo y mínimo con número y letra)
MINIMO (Sesenta y un millones ochocientos ochenta y un mil novecientos ochenta y dos pesos 50/100 M.N.) antes del I.V.A.
MAXIMO (Ciento cincuenta y cuatro millones setecientos cuatro mil ochocientos diez y seis pesos 50/100 M.N). antes de IVA

Manifestamos que los precios unitarios señalados en esta propuesta serán en moneda nacional, a dos decimales y fijos durante la vigencia del Contrato/Pedido, del procedimiento de contratación para la adquisición de "**ADQUISICIÓN CONSOLIDADA DE MATERIAL DE CURACIÓN, AGENTES DE DIAGNÓSTICO Y OTROS INSUMOS PARA LOS EJERCICIOS 2023-2024 (394 CLAVES)**".

LORENA CAVAZOS CAVAZOS
REPRESENTANTE **LEGAL**
PODER NOTARIAL # 7,469

NOTAS. –

- El formato **será presentado por PARTIDA COTIZADA**

- Se deberá ofertar el total de las cantidades requeridas en el Apéndice 1 "Demanda Agregada" y ANEXO 1 ANEXO TÉCNICO, para cada una de las partidas en las que participe y que se describen en dicho documento, información que será evaluada respecto a la oportunidad, cumplimiento y precio de cada clave que se oferte. Deberá indicar la descripción de los bienes ofertados, cumpliendo con los requisitos de contratación para los BIENES, conforme al ANEXO 1 ANEXO TÉCNICO".

- Para el caso de determinar la Cantidad Global en presentación, de acuercon con la presentación que oferta, de existir alguna salvedad con las cantidades globales mínimas y máximas de tiras requeridas, puede hacer los ajustes a fin de indicar lo correspondiente en la cantidad de presentación.

- El licitante debe entregar su **Propuesta Económica** de conformidad con el FORMATO 7 "Propuesta Económica", con base a los requisitos estipulados para la adquisición de las Tiras Reactivas-Consumibles, señaladas en el ANEXO 1 ANEXO TÉCNICO, siendo un **documento obligatorio en el requisado total de sus columnas basado en el Instructivo de llenado** , su propuesta debe tener congruencia de la información vertida en el Formato 1 "Propuesta Técnica", el Apéndice 1 Demanda Agregada, la documentación obligatoria solicitada.

axmilab

FORMATO 3

FORMATO DE PROPUESTA ECONÓMICA

PROCEDIMIENTO NO. LA-012M7B997-E113-2022

INSTITUTO DE SALUD PARA EL BIENESTAR
COORDINACIÓN DE OPTIMIZACIÓN Y PROCESOS DEL ABASTO
COORDINACIÓN DEL ABASTO DEL INSTITUTO DE SALUD PARA EL BIENESTAR
P R E S E N T E.

LORENA CAVAZOS CAVAZOS, en mi carácter de representante legal de **AXMILAB S.A DE C.V**, me comprometo con la siguiente propuesta económica y manifiesto que mi representada cumple expresamente con la totalidad de requisitos de la presente convocatoria.

NOMBRE DEL LICITANTE: **AXMILAB S.A DE C.V**	HOJA No.: 1 DE: 2
DIRECCIÓN: **PADRE MIER #1639 COL. OBISPADO MONTERREY, N.L. CP. 64060** TELÉFONO: **(81) 83436042** R.F.C.: **AXM 031027 L55**	FECHA: **15 DE NOVIEMBRE DEL 2022**
EMAIL: lorena.cavazos@axmilab.com	

No. Partida (4)	Clave (10 dígitos (5)	Descripción del bien ofertado [6]	Presentación ofertada [7]			Unidad de Medida [08]	Registro Sanitario [09]	Fabricante del bien [10]	Cantidad Minima [11]	Cantidad Maxima [12]	Precio Unitario [13]	Importe total	
			Uni	Cant	Tipo							Mínimo [14]	Máximo [15]
410	080.889.2632	Tiras Reactivas Tira reactiva para la determinación semicuantitativa de microalbúmina en orina en un rango de 10 a 100 mg/L en un tiempo aproximado de un minuto. Tubo con 25, 30 o 50 tiras reactivas. RTC y/o TA.	PZA	25	FCO	TIRA	0506R2017SSA	TECO DIAGNOSTICS	1,226,163	3,065,382	$ 11.00	$13,487,793.00	$33,719,202.00
										SUBTOTAL (14)		$13,487,793.00	$33,719,202.00
										IVA (15)		$2,158,046.88	$ 5,395,072.32
										GRAN TOTAL (16)		$15,645,839.88	$ 39,114,274.32

axmilab

Importe total máximo y mínimo con número y letra
MINIMO (Trece millones cuatrocientos ochenta y siete mil setecientos noventa y tres pesos 00/100 M.N.) antes del I.V.A
MAXIMO (Treinta y tres millones setecientos diez y nueve mil doscientos dos pesos 00/100 M.N). antes de IVA

Manifestamos que los precios unitarios señalados en esta propuesta serán en moneda nacional, a dos decimales y fijos durante la vigencia del Contrato/Pedido, del procedimiento de contratación para la adquisición de **"ADQUISICIÓN CONSOLIDADA DE MATERIAL DE CURACIÓN, AGENTES DE DIAGNÓSTICO Y OTROS INSUMOS PARA LOS EJERCICIOS 2023-2024 (394 CLAVES)".**

LORENA CAVAZOS CAVAZOS
REPRESENTANTE **LEGAL**
PODER NOTARIAL # 7,469

NOTAS. –

- El formato **será presentado por PARTIDA COTIZADA**

- Se deberá ofertar el total de las cantidades requeridas en el Apéndice 1 "Demanda Agregada" y ANEXO 1 ANEXO TÉCNICO, para cada una de las partidas en las que participe y que se describen en dicho documento, información que será evaluada respecto a la oportunidad, cumplimiento y precio de cada clave que se oferte. Deberá indicar la descripción de los bienes ofertados, cumpliendo con los requisitos de contratación para los BIENES, conforme al ANEXO 1 ANEXO TÉCNICO".

- Para el caso de determinar la Cantidad Global en presentación, de acuercon con la presentación que oferta, de existir alguna salvedad con las cantidades globales mínimas y máximas de tiras requeridas, puede hacer los ajustes a fin de indicar lo correspondiente en la cantidad de presentación.

- El licitante debe entregar su **Propuesta Económica** de conformidad con el FORMATO 7 "Propuesta Económica", con base a los requisitos estipulados para la adquisición de las Tiras Reactivas-Consumibles, señaladas en el ANEXO 1 ANEXO TÉCNICO, siendo un **documento obligatorio en el requisado total de sus columnas basado en el Instructivo de llenado** , su propuesta debe tener congruencia de la información vertida en el Formato 1 "Propuesta Técnica", el Apéndice 1 Demanda Agregada, la documentación obligatoria solicitada.

FORMATO 3

FORMATO DE PROPUESTA ECONÓMICA

PROCEDIMIENTO NO. LA-012M7B997-E113-2022

CIUDAD DE MÉXICO, A 15 DE NOVIEMBRE DE 2022.

INSTITUTO DE SALUD PARA EL BIENESTAR
P R E S E N T E

JOSE ALBERTO GONZALEZ GARCIA EN MI CARÁCTER DE REPRESENTANTE LEGAL DE **AZTEC MEDIC, S.A. DE C.V.**, ME COMPROMETO CON LA SIGUIENTE PROPUESTA ECONÓMICA Y MANIFIESTO QUE MI REPRESENTADA CUMPLE EXPRESAMENTE CON LA TOTALIDAD DE REQUISITOS DE LA PRESENTE CONVOCATORIA.

NOMBRE DEL LICITANTE: AZTEC MEDIC, S.A. DE C.V.		**HOJA NO.:** 1 **DE:** 3
DIRECCIÓN:	MARTIN CARRERA 301 COL. REGINA, MONTERREY, N.L. C.P. 64290	**FECHA:** 15 DE NOVIEMBRE DEL 2022
TELÉFONO:	8185263300 **R.F.C.:** AME181017JV4	
EMAIL:	info@aztecmedic.com	

NO. PARTIDA	CLAVE (10 DÍGITOS	DESCRIPCIÓN DEL BIEN OFERTADO	PRESENTACIÓN OFERTADA			UNIDAD DE MEDIDA	REGISTRO SANITARIO	FABRICANTE DEL BIEN	CANTIDAD MÍNIMA	CANTIDAD MÁXIMA	PRECIO UNITARIO	IMPORTE TOTAL	
			UNI	CANT	TIPO							MÍNIMO	MÁXIMO
261	060.506.4484	PROTECTOR RESPIRATORIO CON EFICIENCIA DE FILTRACIÓN MÍNIMA DEL 95%, CONTRA AEROSOLES SÓLIDOS Y LÍQUIDOS QUE NO CONTENGAN ACEITE. ÚTIL PARA PARTÍCULAS SÓLIDAS Y NIEBLAS LÍQUIDAS EN CONCENTRACIONES QUE NO EXCEDAN LAS 10 VECES EL LÍMITE DE EXPOSICIÓN OCUPACIONAL (CMP). AJUSTE NASAL DE ALUMINIO MOLDEABLE QUE SE ADAPTA A LA CARA IMPIDIENDO EL PASO DE AIRE. FILTRO Y CUBIERTA DE POLIPROPILENO. CON BANDAS DE SUJECIÓN PARA LA CABEZA DE POLIURETANO/FIBRAS DE POLIÉSTER. CERTIFICACIÓN NIOSH N95 O EQUIVALENTE. DESECHABLE. ESTILO PLEGADO VERTICAL PLANO. CAJA CON 500 PIEZAS.	CAJA	500	PIEZA	CAJA	173300CO210965	BMH INTERNACIONAL, S.A. DE C.V.	25,545	63,842	$1,945.00	$49,685,025.00	$124,172,690.00

Aztec Medic, S.A. de C.V.
Martin Carrera 301, Col. Regina
Monterrey, NL 64290 Mexico
Tel: +52(81)8526-3300 info@aztecmedic.com

Aztec medic

NOMBRE DEL LICITANTE: AZTEC MEDIC, S.A. DE C.V. .	**HOJA NO.:** 2 **DE:** 3
DIRECCIÓN: MARTIN CARRERA 301 COL. REGINA, MONTERREY, N.L. C.P. 64290	**FECHA:** 15 DE NOVIEMBRE DEL 2022
TELÉFONO: 8185263300 **R.F.C.:** AME181017JV4	
EMAIL: info@aztecmedic.com	

263	060.506.4500	PROTECTOR RESPIRATORIO CON EFICIENCIA DE FILTRACIÓN MÍNIMA DEL 95%, CONTRA AEROSOLES SÓLIDOS Y LÍQUIDOS QUE NO CONTENGAN ACEITE. ÚTIL PARA PARTÍCULAS SÓLIDAS Y NIEBLAS LÍQUIDAS EN CONCENTRACIONES QUE NO EXCEDAN LAS 10 VECES EL LÍMITE DE EXPOSICIÓN OCUPACIONAL (CMP). AJUSTE NASAL DE ALUMINIO MOLDEABLE Y ALMOHADILLA DE POLIURETANO QUE SE ADAPTA A LA CARA IMPIDIENDO EL PASO DE AIRE. FILTRO Y CUBIERTA DE POLIPROPILENO. CON BANDAS DE SUJECIÓN PARA LA CABEZA DE ELASTÓMERO SOLDADAS AL RESPIRADOR. CERTIFICACIÓN NIOSH N95 O EQUIVALENTE. DESECHABLE. ESTILO COPA. CAJA CON 160 PIEZAS.	CAJA	160	PIEZA	CAJA	173300CO210965	BMH INTERNACIONAL, S.A. DE C.V.	47,676	119,176	$1,360.00	$64,839,360.00	$162,079,360.00
286	060.621.0482	MASCARILLAS. DESECHABLE PARA ADMINISTRACIÓN DE OXÍGENO CON TUBO DE CONEXIÓN DE 180 CM Y ADAPTADOR. PIEZA.	PIEZA	1	PIEZA	PIEZA	173300CO210824	BMH INTERNACIONAL, S.A. DE C.V.	721,206	1,802,919	$14.89	$10,738,757.34	$26,845,463.91
287	060.621.0664	PROTECTOR RESPIRATORIO. PROTECTOR RESPIRATORIO CON EFICIENCIA DE FILTRACIÓN MICROBIOLÓGICA DEL 95% O MAYOR PROTECCIÓN RESPIRATORIA CONTRA PARTÍCULAS MENORES A 0.1 µ. RESISTENTE A FLUIDOS ANTIESTÁTICO HIPOALERGÉNICO; AJUSTE NASAL MOLDEABLE QUE SE ADAPTA A LA CARA IMPIDIENDO EL PASO DEL AIRE. CON BANDAS O AJUSTE ELÁSTICO ENTORCHADO A LA CABEZA. DESECHABLE. PIEZA.	PIEZA	1	PIEZA	PIEZA	173300CO210965	BMH INTERNACIONAL, S.A. DE C.V.	6,740,023	16,850,040	$3.89	$26,218,689.47	$65,546,655.60
											SUBTOTAL	$151,481,831.81	$378,644,169.51
											IVA	$24,237,093.09	$60,583,067.12
											GRAN TOTAL	$175,718,924.90	$439,227,236.63

(IMPORTE TOTAL MÁXIMO Y MÍNIMO CON NÚMERO Y LETRA ($439,227,236.63 (CUATROCIENTOS TREINTA Y NUEVE MILLONES DOSCIENTOS VEINTISIETE MIL DOSCIENTOS TREINTA Y SEIS PESOS 63/100 M.N.) y $175,718,924.90 (CIENTO SETENTA Y CINCO MILLONES SETECIENTOS DIECIOCHO MIL NOVECIENTOS VEINTICUATRO PESOS 90/100 M.N.)) ANTES DEL I.V.A.

Aztec Medic, S.A. de C.V.
Martin Carrera 301, Col. Regina
Monterrey, NL 64290 Mexico
Tel: +52(81)8526-3300 info@aztecmedic.com

NOMBRE DEL LICITANTE: AZTEC MEDIC, S.A. DE C.V. .		**HOJA NO.:** 3 **DE:** 3
DIRECCIÓN:	MARTIN CARRERA 301 COL. REGINA, MONTERREY, N.L. C.P. 64290	**FECHA:** 15 DE NOVIEMBRE DEL 2022
TELÉFONO:	8185263300 **R.F.C.:** AME181017JV4	
EMAIL:	info@aztecmedic.com	

MANIFESTAMOS QUE LOS PRECIOS UNITARIOS SEÑALADOS EN ESTA PROPUESTA SERÁN EN MONEDA NACIONAL, A DOS DECIMALES Y FIJOS DURANTE LA VIGENCIA DEL CONTRATO/PEDIDO, DEL PROCEDIMIENTO DE CONTRATACIÓN PARA LA ADQUISICIÓN CONSOLIDADA DE MATERIAL DE CURACIÓN, AGENTES DE DIAGNÓSTICO Y OTROS INSUMOS PARA LOS EJERCICIOS 2023-2024 (394 CLAVES)

MANIFESTO QUE ACEPTO Y PUEDO CUBRIR EL 100% DE LA CANTIDAD MÁXIMA SOLICITADA DE LAS FUENTES DE ABASTECIMIENTO.

JOSE ALBERTO GONZALEZ GARCIA, NO. TESTIMONIO 13,475

(NOMBRE, FIRMA Y NÚMERO DETESTIMONIO NOTARIAL DEL REPRESENTANTE LEGAL DEL LICITANTE

QUE CUENTA CON FACULTADES PARA COMPROMETERLO

Aztec Medic, S.A. de C.V.
Martin Carrera 301, Col. Regina
Monterrey, NL 64290 Mexico
Tel: +52(81)8526-3300 info@aztecmedic.com

Oficinas Corporativas:
Monte Pelvoux No. 111 8°, 9° y PH.
Lomas de Chapultepec, Deleg. Miguel Hidalgo,
C.P. 11000 México, D.F.
Tel. 5 999 82 00
Planta:
Aut. Méx-Qro. Km 37.5
Complejo Industrial Cuamatla, Cuautitlán Izcalli,
C.P. 54730 Estado de México
Tel. 5 999 84 00

BD

FORMATO 3

FORMATO DE PROPUESTA ECONÓMICA

PROCEDIMIENTO NO. LA-012M7B997-E113-2022

Ciudad de México a 15 de noviembre de 2022

Instituto de Salud para el Bienestar
Presente

Elisa Flores Escobar en mi carácter de representante legal de Becton Dickinson de México, S. A. de C. V., me comprometo con la siguiente propuesta económica y manifiesto que mi representada cumple expresamente con la totalidad de requisitos de la presente convocatoria.

Nombre del licitante:	**Becton Dickinson de México, S. A. de C. V.**
Dirección:	**Monte Pelvoux 111 pisos 8 , 9 y 10, col. Lomas de Chapultepc, CP 11000, Miguel Hidalgo, CDMX**
Teléfono:	**55 999 8200**
R.F.C.	**BDM-571004-IZ6**
Correo electrónico:	**Elisa.Flores@bd.com, Erika.Rodriquez@bd.com, Eric.Vitelio.Arellano@bd.com**

No. Partida	Clave (10 dígitos)	Descripción del bien ofertado	Presentación ofertada			Unidad de Medida	Registro Sanitario	Fabricante del bien	Cantidad mínima	Cantidad máxima	Precio Unitario	Importe total	
			Uni	Cant	Tipo							Mínimo	Máximo
11	060.040.0840	Agujas. Para biopsia desechable. Tipo: trucut. Longitud: 20 cm. Calibre: 18 G. Pieza. Pieza.	Pza	1	Pza	Pieza	1153E93 SSA	Becton Dickinson de México, S. A. de C. V.	4,028	10,049	$678.37	$2,732,474.36	$6,816,940.13
											Subtotal	$2,732,474.36	$6,816,940.13
											IVA	$437,195.90	$1,090,710.42
											Gran Total	$3,169,670.26	$7,907,650.55

Dos millones setecientos treinta y dos mil cuatrocientos setenta y cuatro pesos 36/100 antes del I.V.A.
Seis millones ochocientos deciseis mil novecientos cuarenta pesos 13/100 antes del I.V.A.

Oficinas Corporativas:
Monte Pelvoux No. 111 8°, 9° y PH.
Lomas de Chapultepec, Deleg. Miguel Hidalgo,
C.P. 11000 México, D.F.
Tel. 5 999 82 00
Planta:
Aut. Méx-Qro. Km 37.5
Complejo Industrial Cuamatla, Cuautitlán Izcalli,
C.P. 54730 Estado de México
Tel. 5 999 84 00

Manifestamos bajo protesta de decir verdad que los precios unitarios señalados en esta propuesta serán en moneda naciona, a dos decimales y fijos durante la vigencia del Contrato/Pedido, del procedimiento de contratación para la "Adquisición Consolidada de Material de Curación, Agentes de Diagnóstico y otros Insumos para los Ejercicios 2023 – 2024 (394 claves)"

ELISA FLORES ESCOBAR
Representante Legal
Becton Dickinson de Mexico S.A. de C.V.
Instrumento notarial no. 91375

BDM571004IZ6

Oficinas Corporativas:
Monte Pelvoux No. 111 8°, 9° y PH.
Lomas de Chapultepec, Deleg. Miguel Hidalgo,
C.P. 11000 México, D.F.
Tel. 5 999 82 00
Planta:
Aut. Méx-Qro. Km 37.5
Complejo Industrial Cuamatla, Cuautitlán Izcalli,
C.P. 54730 Estado de México
Tel. 5 999 84 00

BD

FORMATO 3

FORMATO DE PROPUESTA ECONÓMICA

PROCEDIMIENTO NO. LA-012M7B997-E113-2022

Ciudad de México a 15 de noviembre de 2022

Instituto de Salud para el Bienestar
Presente

Elisa Flores Escobar en mi carácter de representante legal de Becton Dickinson de México, S. A. de C. V., me comprometo con la siguiente propuesta económica y manifiesto que mi representada cumple expresamente con la totalidad de requisitos de la presente convocatoria.

Nombre del licitante:	**Becton Dickinson de México, S. A. de C. V.**
Dirección:	**Monte Pelvoux 111 pisos 8 , 9 y 10, col. Lomas de Chapultepc, CP 11000, Miguel Hidalgo, CDMX**
Teléfono:	**55 999 8200**
R.F.C.	**BDM-571004-IZ6**
Correo electrónico:	**Elisa.Flores@bd.com, Erika.Rodriguez@bd.com, Eric.Vitelio.Arellano@bd.com**

Hoja **1** de 2

Fecha: 15 de noviembre de 2022

No. Partida	Clave (10 dígitos)	Descripción del bien ofertado	Presentación ofertada			Unidad de Medida	Registro Sanitario	Fabricante del bien	Cantidad mínima	Cantidad máxima	Precio Unitario	Importe total	
			Uni	Cant	Tipo							Mínimo	Máximo
32	060.066.1094	Antisépticos. Solución con gluconato de clorhexidina al 2% p/v en alcohol isopropílico al 70% contenida en un aplicador con tinta naranja o rosa o incoloro. Contiene: 1.5 ml Estéril y desechable Envase	Env	1	Pza	Envase	0872C2009 SSA	Becton Dickinson de México, S. A. de C. V.	171,101	427,728	$20.06	$3,432,286.06	$8,580,223.68
											Subtotal	$3,432,286.06	$8,580,223.68
											IVA	$549,165.77	$1,372,835.79
											Gran Total	$3,981,451.83	$9,953,059.47

Tres millones cuatrocientos treinta y dos mil doscientos ochenta y seis pesos 06/100 antes del I.V.A.
Ocho millones quinientos ochenta mil doscientos veintitres pesos 68/100 antes del I.V.A.

Oficinas Corporativas:
Monte Pelvoux No. 111 8°, 9° y PH.
Lomas de Chapultepec, Deleg. Miguel Hidalgo,
C.P. 11000 México, D.F.
Tel. 5 999 82 00
Planta:
Aut. Méx-Qro. Km 37.5
Complejo Industrial Cuamatla, Cuautitlán Izcalli,
C.P. 54730 Estado de México
Tel. 5 999 84 00

BD

Manifestamos bajo protesta de decir verdad que los precios unitarios señalados en esta propuesta serán en moneda naciona, a dos decimales y fijos durante la vigencia del Contrato/Pedido, del procedimiento de contratación para la "Adquisición Consolidada de Material de Curación, Agentes de Diagnóstico y otros Insumos para los Ejercicios 2023 – 2024 (394 claves)"

ELISA FLORES ESCOBAR
Representante Legal
Becton Dickinson de México S.A. de C.V
Instrumento notarial no. 91375

Oficinas Corporativas:
Monte Pelvoux No. 111 8°, 9° y PH.
Lomas de Chapultepec, Deleg. Miguel Hidalgo,
C.P. 11000 México, D.F.
Tel. 5 999 82 00
Planta:
Aut. Méx-Qro. Km 37.5
Complejo Industrial Cuamatla, Cuautitlán Izcalli,
C.P. 54730 Estado de México
Tel. 5 999 84 00

BD

FORMATO 3

FORMATO DE PROPUESTA ECONÓMICA

PROCEDIMIENTO NO. LA-012M7B997-E113-2022

Ciudad de México a 15 de noviembre de 2022

Instituto de Salud para el Bienestar
Presente

Elisa Flores Escobar en mi carácter de representante legal de Becton Dickinson de México, S. A. de C. V., me comprometo con la siguiente propuesta económica y manifiesto que mi representada cumple expresamente con la totalidad de requisitos de la presente convocatoria.

Nombre del licitante:	**Becton Dickinson de México, S. A. de C. V.**
Dirección:	**Monte Pelvoux 111 pisos 8 , 9 y 10, col. Lomas de Chapultepc, CP 11000, Miguel Hidalgo, CDMX**
Teléfono:	**55 999 8200**
R.F.C.	**BDM-571004-IZ6**
Correo electrónico:	**Elisa.Flores@bd.com, Erika.Rodriguez@bd.com, Eric.Vitelio.Arellano@bd.com**

Hoja **1** de 2

Fecha: 15 de noviembre de 2022

No. Partida	Clave (10 dígitos)	Descripción del bien ofertado	Presentación ofertada			Unidad de Medida	Registro Sanitario	Fabricante del bien	Cantidad mínima	Cantidad máxima	Precio Unitario	Importe total	
			Uni	Cant	Tipo							Mínimo	Máximo
34	060.066.1110	Antisépticos. Solución con gluconato de clorhexidina al 2% p/v en alcohol isopropílico al 70% contenida en un aplicador con tinta naranja o rosa o incoloro. Contiene: 26 ml Estéril y desechable Envase	Env	1	Pza	Envase	0919C2008 SSA	Becton Dickinson de México, S. A. de C. V.	62,392	155,969	$96.80	$6,039,545.60	$15,097,799.20
											Subtotal	$6,039,545.60	$15,097,799.20
											IVA	$966,327.30	$2,415,647.87
											Gran Total	$7,005,872.90	$17,513,447.07

Seis millones treinta y nueve mil quinientos cuarenta y cinco pesos 60/100 antes del I.V.A.
Quince millones noventa y siete mil setecientos noventa y nueve pesos 20/100 antes del I.V.A.

Oficinas Corporativas:
Monte Pelvoux No. 111 8°, 9° y PH.
Lomas de Chapultepec, Deleg. Miguel Hidalgo,
C.P. 11000 México, D.F.
Tel. 5 999 82 00
Planta:
Aut. Méx-Qro. Km 37.5
Complejo Industrial Cuamatla, Cuautitlán Izcalli,
C.P. 54730 Estado de México
Tel. 5 999 84 00

Manifestamos bajo protesta de decir verdad que los precios unitarios señalados en esta propuesta serán en moneda naciona, a dos decimales y fijos durante la vigencia del Contrato/Pedido, del procedimiento de contratación para la "Adquisición Consolidada de Material de Curación, Agentes de Diagnóstico y otros Insumos para los Ejercicios 2023 – 2024 (394 claves)"

ELISA FLORES ESCOBAR
Representante Legal
Becton Dickinson de México S.A. de C.V.
Instrumento notarial no. 91375

Oficinas Corporativas:
Monte Pelvoux No. 111 8°, 9° y PH.
Lomas de Chapultepec, Deleg. Miguel Hidalgo,
C.P. 11000 México, D.F.
Tel. 5 999 82 00
Planta:
Aut. Méx-Qro. Km 37.5
Complejo Industrial Cuamatla, Cuautitlán Izcalli,
C.P. 54730 Estado de México
Tel. 5 999 84 00

BD

FORMATO 3

FORMATO DE PROPUESTA ECONÓMICA

PROCEDIMIENTO NO. LA-012M7B997-E113-2022

Ciudad de México a 15 de noviembre de 2022

Instituto de Salud para el Bienestar
Presente

Elisa Flores Escobar en mi carácter de representante legal de Becton Dickinson de México, S. A. de C. V., me comprometo con la siguiente propuesta económica y manifiesto que mi representada cumple expresamente con la totalidad de requisitos de la presente convocatoria

Nombre del licitante:	**Becton Dickinson de México, S. A. de C. V.**
Dirección:	**Monte Pelvoux 111 pisos 8 , 9 y 10, col. Lomas de Chapultepc, CP 11000, Miguel Hidalgo, CDMX**
Teléfono:	**55 999 8200**
R.F.C.	**BDM-571004-IZ6**
Correo electrónico:	**Elisa.Flores@bd.com, Erika.Rodriguez@bd.com, Eric.Vitelio.Arellano@bd.com**

Hoja 1 de 2

Fecha: 15 de noviembre de 2022

No. Partida	Clave (10 dígitos)	Descripción del bien ofertado	Presentación ofertada			Unidad de Medida	Registro Sanitario	Fabricante del bien	Cantidad mínima	Cantidad máxima	Precio Unitario	Importe total	
			Uni	Cant	Tipo							Mínimo	Máximo
159	060.172.0055	Charola de Foley Sistema Cerrado. Sistema de drenaje urinario de permanencia prolongada cerrado estéril preconectado y unido con sello de seguridad. Consta de: 1 bolsa de recolección de orina con forma de gota con urinómetro válvula anti reflujo puerto para toma de muestra libre de aguja compatible con dispositivos luer lock filtro de 0.2micras y sistema de salida con pinza y capuchón de guardado. Capacidad: 2000 ml. 1 sonda Foley de látex lubricada recubierta de hidrogel de dos vías con balón de autorretención reforzado (ribeteado) de 5cc. Calibre: 14 Fr La sonda Foley está preconectada mediante un sello de seguridad a la bolsa de recolección de orina. 1 estabilizador para la sonda que consiste de una almohadilla sujetador con adhesivo sin látex estéril con postes de plástico que fijan la sonda con una abrazadera. 2 guantes de PVC libres de látex estériles. 1 gel desinfectante para manos 1 campo fenestrado. 2 protectores impermeables. 1 sujetador de sábana. 1 contenedor de espécimen. 1 jeringa 10 cc con agua estéril para inflación del balón de autorretención. 1 jeringa no graduada con gel lubricante no inyectable. 1 sachet con 3 toallitas de	Pza	1	Pza	Pieza	0848C2016 SSA	Becton Dickinson de México, S. A. de C. V.	23,687	59,193	$305.00	$7,224,535.00	$18,053,865.00

		jabón de castilla. 3 hisopos antisépticos.											
											Subtotal	$7,224,535.00	$18,053,865.00
											IVA	$1,155,925.60	$2,888,618.40
											Gran Total	$8,380,460.60	$20,942,483.40

Siete millones doscientos veinticuatro mil quinientos treinta y cinco pesos 00/100 antes del I.V.A.
Dieciocho millones cincuenta y tres mil ochocientos sesenta y cinco pesos 00/100 antes del I.V.A.

Manifestamos bajo protesta de decir verdad que los precios unitarios señalados en esta propuesta serán en moneda naciona, a dos decimales y fijos durante la vigencia del Contrato/Pedido, del procedimiento de contratación para la "Adquisición Consolidada de Material de Curación, Agentes de Diagnóstico y otros Insumos para los Ejercicios 2023 – 2024 (394 claves)"

ELISA FLORES ESCOBAR
Representante Legal
Becton Dickinson de México S.A. de C.V.
Instrumento notarial no. 91375

Oficinas Corporativas:
Monte Pelvoux No. 111 8°, 9° y PH.
Lomas de Chapultepec, Deleg. Miguel Hidalgo,
C.P. 11000 México, D.F.
Tel. 5 999 82 00
Planta:
Aut. Méx-Qro. Km 37.5
Complejo Industrial Cuamatla, Cuautitlán Izcalli,
C.P. 54730 Estado de México
Tel. 5 999 84 00

BD

FORMATO 3

FORMATO DE PROPUESTA ECONÓMICA

PROCEDIMIENTO NO. LA-012M7B997-E113-2022

Ciudad de México a 15 de noviembre de 2022

Instituto de Salud para el Bienestar
Presente

Elisa Flores Escobar en mi carácter de representante legal de Becton Dickinson de México, S. A. de C. V., me comprometo con la siguiente propuesta económica y manifiesto que mi representada cumple expresamente con la totalidad de requisitos de la presente convocatoria

Nombre del licitante:	**Becton Dickinson de México, S. A. de C. V.**
Dirección:	**Monte Pelvoux 111 pisos 8 , 9 y 10, col. Lomas de Chapultepc, CP 11000, Miguel Hidalgo, CDMX**
Teléfono:	**55 999 8200**
R.F.C.	**BDM-571004-IZ6**
Correo electrónico:	**Elisa.Flores@bd.com, Erika.Rodriguez@bd.com, Eric.Vitelio.Arellano@bd.com**

Hoja **1** de 2

Fecha: 15 de noviembre de 2022

No. Partida	Clave (10 dígitos)	Descripción del bien ofertado	Presentación ofertada			Unidad de Medida	Registro Sanitario	Fabricante del bien	Cantidad mínima	Cantidad máxima	Precio Unitario	Importe total	
			Uni	Cant	Tipo							Mínimo	Máximo
160	060.172.0063	Charola de Foley Sistema Cerrado. Sistema de drenaje urinario de permanencia prolongada cerrado estéril preconectado y unido con sello de seguridad. Consta de: 1 bolsa de recolección de orina con forma de gota con urinómetro válvula anti reflujo puerto para toma de muestra libre de aguja compatible con dispositivos luer lock filtro de 0,2micras y sistema de salida con pinza y capuchón de guardado. Capacidad: 2000 ml. 1 sonda Foley de látex lubricada recubierta de hidrogel de dos vías con balón de autorretención reforzado (ribeteado) de 5cc. Calibre: 16 Fr La sonda Foley está preconectada mediante un sello de seguridad a la bolsa de recolección de orina. 1 estabilizador para la sonda que consiste de una almohadilla sujetador con adhesivo sin látex estéril con postes de plástico que fijan la sonda con una abrazadera. 2 guantes de PVC libres de látex estériles. 1 gel desinfectante para manos 1 campo fenestrado. 2 protectores impermeables. 1 sujetador de sábana. 1 contenedor de espécimen. 1 jeringa 10 cc con agua estéril para inflación del balón de autorretención. 1 jeringa no graduada con gel lubricante no inyectable. 1 sachet con 3 toallitas de	Pza	1	Pza	Pieza	0848C2016 SSA	Becton Dickinson de México, S. A. de C. V.	29,063	72,638	$305.00	$8,864,215.00	$22,154,590.00

		jabón de castilla. 3 hisopos antisépticos.											

Subtotal	$8,864,215.00	$22,154,590.00
IVA	$1,418,274.40	$3,544,734.40
Gran Total	$10,282,489.40	$25,699,324.40

Ocho millones ochocientos sesenta y cuatro mil doscientos quince pesos 00/100 antes del I.V.A.
Veintidós millones ciento cincuenta y cuatro mil quinientos noventa pesos 00/100 antes del I.V.A.

Manifestamos bajo protesta de decir verdad que los precios unitarios señalados en esta propuesta serán en moneda naciona, a dos decimales y fijos durante la vigencia del Contrato/Pedido, del procedimiento de contratación para la "Adquisición Consolidada de Material de Curación, Agentes de Diagnóstico y otros Insumos para los Ejercicios 2023 – 2024 (394 claves)"

ELISA FLORES ESCOBAR
Representante Legal
Becton Dickinson de México S.A. de C.V.
Instrumento notarial no. 91375

Oficinas Corporativas:
Monte Pelvoux No. 111 8°, 9° y PH.
Lomas de Chapultepec, Deleg. Miguel Hidalgo,
C.P. 11000 México, D.F.
Tel. 5 999 82 00
Planta:
Aut. Méx-Qro. Km 37.5
Complejo Industrial Cuamatla, Cuautitlán Izcalli,
C.P. 54730 Estado de México
Tel. 5 999 84 00

BD

FORMATO 3

FORMATO DE PROPUESTA ECONÓMICA

PROCEDIMIENTO NO. LA-012M7B997-E113-2022

Ciudad de México a 15 de noviembre de 2022

Instituto de Salud para el Bienestar
Presente

Elisa Flores Escobar en mi carácter de representante legal de Becton Dickinson de México, S. A. de C. V., me comprometo con la siguiente propuesta económica y manifiesto que mi representada cumple expresamente con la totalidad de requisitos de la presente convocatoria

Nombre del licitante:	**Becton Dickinson de México, S. A. de C. V.**
Dirección:	**Monte Pelvoux 111 pisos 8 , 9 y 10, col. Lomas de Chapultepc, CP 11000, Miguel Hidalgo, CDMX**
Teléfono:	**55 999 8200**
R.F.C.	**BDM-571004-IZ6**
Correo electrónico:	**Elisa.Flores@bd.com, Erika.Rodriguez@bd.com, Eric.Vitelio.Arellano@bd.com**

Hoja **1** de 2

Fecha: 15 de noviembre de 2022

No. Partida	Clave (10 dígitos)	Descripción del bien ofertado	Presentación ofertada			Unidad de Medida	Registro Sanitario	Fabricante del bien	Cantidad mínima	Cantidad máxima	Precio Unitario	Importe total	
			Uni	Cant	Tipo							Mínimo	Máximo
161	060.172.0071	Charola de Foley Sistema Cerrado. Sistema de drenaje urinario de permanencia prolongada cerrado estéril preconectado y unido con sello de seguridad. Consta de: 1 bolsa de recolección de orina con forma de gota con urinómetro válvula anti reflujo puerto para toma de muestra libre de aguja compatible con dispositivos luer lock filtro de 0.2micras y sistema de salida con pinza y capuchón de guardado. Capacidad: 2000 ml. 1 sonda Foley de látex lubricada recubierta de hidrogel de dos vías con balón de autorretención reforzado (ribeteado) de 5cc. Calibre: 18 Fr La sonda Foley está preconectada mediante un sello de seguridad a la bolsa de recolección de orina. 1 estabilizador para la sonda que consiste de una almohadilla sujetador con adhesivo sin látex estéril con postes de plástico que fijan la sonda con una abrazadera. 2 guantes de PVC libres de látex estériles. 1 gel desinfectante para manos 1 campo fenestrado. 2 protectores impermeables. 1 sujetador de sábana. 1 contenedor de espécimen. 1 jeringa 10 cc con agua estéril para inflación del balón de autorretención. 1 jeringa no graduada con gel lubricante no inyectable. 1 sachet con 3 toallitas de	Pza	1	Pza	Pieza	0848C2016 SSA	Becton Dickinson de México, S. A. de C. V.	12,959	32,371	$305.00	$3,952,495.00	$9,873,155.00

		jabón de castilla. 3 hisopos antisépticos.											

Subtotal	$3,952,495.00	$9,873,155.00
IVA	$632,399.20	$1,579,704.80
Gran Total	$4,584,894.20	$11,452,859.80

Tres millones novecientos cincuenta y dos mil cuatrocientos noventa y cinco pesos 00/100 antes del I.V.A.
Nueve millones ochocientos setenta y tres mil ciento cincuenta y cinco pesos 00/100 antes del I.V.A.

Manifestamos bajo protesta de decir verdad que los precios unitarios señalados en esta propuesta serán en moneda naciona, a dos decimales y fijos durante la vigencia del Contrato/Pedido, del procedimiento de contratación para la "Adquisición Consolidada de Material de Curación, Agentes de Diagnóstico y otros Insumos para los Ejercicios 2023 – 2024 (394 claves)"

ELISA FLORES ESCOBAR
Representante Legal
Becton Dickinson de México S.A. de C.V
Instrumento notarial no. 91375

Oficinas Corporativas:
Monte Pelvoux No. 111 8°, 9° y PH.
Lomas de Chapultepec, Deleg. Miguel Hidalgo,
C.P. 11000 México, D.F.
Tel. 5 999 82 00
Planta:
Aut. Méx-Qro. Km 37.5
Complejo Industrial Cuamatla, Cuautitlán Izcalli,
C.P. 54730 Estado de México
Tel. 5 999 84 00

BD

FORMATO 3

FORMATO DE PROPUESTA ECONÓMICA

PROCEDIMIENTO NO. LA-012M7B997-E113-2022

Ciudad de México a 15 de noviembre de 2022

Instituto de Salud para el Bienestar
Presente

Elisa Flores Escobar en mi carácter de representante legal de Becton Dickinson de México, S. A. de C. V., me comprometo con la siguiente propuesta económica y manifiesto que mi representada cumple expresamente con la totalidad de requisitos de la presente convocatoria

Nombre del licitante:	**Becton Dickinson de México, S. A. de C. V.**
Dirección:	**Monte Pelvoux 111 pisos 8 , 9 y 10, col. Lomas de Chapultepc, CP 11000, Miguel Hidalgo, CDMX**
Teléfono:	**55 999 8200**
R.F.C.	**BDM-571004-IZ6**
Correo electrónico:	**Elisa.Flores@bd.com, Erika.Rodriguez@bd.com, Eric.Vitelio.Arellano@bd.com**

Hoja **1** de 2

Fecha: 15 de noviembre de 2022

No. Partida	Clave (10 dígitos)	Descripción del bien ofertado	Presentación ofertada			Unidad de Medida	Registro Sanitario	Fabricante del bien	Cantidad mínima	Cantidad máxima	Precio Unitario	Importe total	
			Uni	Cant	Tipo							Mínimo	Máximo
162	060.172.0196	Charola de Foley, sistema cerrado, Sistema de drenaje urinario de permanencia prolongada, cerrado, estéril, preconectado y unido con sello de seguridad. Consta de: 1 bolsa de recolección de orina, con forma de gota, con urinómetro, válvula anti reflujo, puerto para toma de muestra libre de aguja compatible con dispositivos tipo luer lock, filtro de 0.2 micras y sistema de salida con pinza y capuchón de guardado. Capacidad: 2000 ml. 1 sonda Foley 100% de silicón con recubrimiento de hidrogel, de dos vías con balón de autorretención reforzado (ribeteado) de 5cc. Calibre: 18 Fr. La sonda Foley está preconectada, mediante un sello de seguridad a la bolsa de recolección de orina. 1 estabilizador para la sonda, que consiste de una almohadilla sujetador con adhesivo, sin látex, estéril con postes de plástico que fijan la sonda con una abrazadera. 2 guantes de PVC, libres de látex, estériles. 1 gel desinfectante para manos, 1 campo fenestrado. 2 protectores impermeables. 1 sujetador de sábana. 1 contenedor de espécimen. 1 jeringa 10 cc con agua estéril para inflación del balón de autorretención. 1 jeringa no graduada con gel lubricante no inyectable. 1	Pza	1	Pza	Pieza	0767C2018 SSA	Becton Dickinson de México, S. A. de C. V.	5,195	12,965	$410.00	$2,129,950.00	$5,315,650.00

Oficinas Corporativas:
Monte Pelvoux No. 111 8°, 9° y PH.
Lomas de Chapultepec, Deleg. Miguel Hidalgo,
C.P. 11000 México, D.F.
Tel. 5 999 82 00
Planta:
Aut. Méx-Qro. Km 37.5
Complejo Industrial Cuamatla, Cuautitlán Izcalli,
C.P. 54730 Estado de México
Tel. 5 999 84 00

		sachet con 3 toallitas de jabón de castilla. 3 hisopos antisépticos.											

Subtotal	$2,129,950.00	$5,315,650.00
IVA	$340,792.00	$850,504.00
Gran Total	$2,470,742.00	$6,166,154.00

Dos millones ciento veintinueve mil novecientos cincuenta pesos 00/100 antes del I.V.A.
Cinco millones trescientos quince mil seiscientos cincuenta pesos 00/100 antes del I.V.A.

Manifestamos bajo protesta de decir verdad que los precios unitarios señalados en esta propuesta serán en moneda naciona, a dos decimales y fijos durante la vigencia del Contrato/Pedido, del procedimiento de contratación para la "Adquisición Consolidada de Material de Curación, Agentes de Diagnóstico y otros Insumos para los Ejercicios 2023 – 2024 (394 claves)"

ELISA FLORES ESCOBAR
Representante Legal
Becton Dickinson de Mexico S.A. de C.V
Instrumento notarial no. 91375

Oficinas Corporativas:
Monte Pelvoux No. 111 8°, 9° y PH.
Lomas de Chapultepec, Deleg. Miguel Hidalgo,
C.P. 11000 México, D.F.
Tel. 5 999 82 00
Planta:
Aut. Méx-Qro. Km 37.5
Complejo Industrial Cuamatla, Cuautitlán Izcalli,
C.P. 54730 Estado de México
Tel. 5 999 84 00

BD

FORMATO 3

FORMATO DE PROPUESTA ECONÓMICA

PROCEDIMIENTO NO. LA-012M7B997-E113-2022

Ciudad de México a 15 de noviembre de 2022

Instituto de Salud para el Bienestar
Presente

Elisa Flores Escobar en mi carácter de representante legal de Becton Dickinson de México, S. A. de C. V., me comprometo con la siguiente propuesta económica y manifiesto que mi representada cumple expresamente con la totalidad de requisitos de la presente convocatoria

Nombre del licitante:	**Becton Dickinson de México, S. A. de C. V.**
Dirección:	**Monte Pelvoux 111 pisos 8 , 9 y 10, col. Lomas de Chapultepc, CP 11000, Miguel Hidalgo, CDMX**
Teléfono:	**55 999 8200**
R.F.C.	**BDM-571004-IZ6**
Correo electrónico:	**Elisa.Flores@bd.com, Erika.Rodriguez@bd.com, Eric.Vitelio.Arellano@bd.com**

Hoja 1 de 2

Fecha: 15 de noviembre de 2022

No. Partida	Clave (10 dígitos)	Descripción del bien ofertado	Presentación ofertada			Unidad de Medida	Registro Sanitario	Fabricante del bien	Cantidad mínima	Cantidad máxima	Precio Unitario	Importe total	
			Uni	Cant	Tipo							Mínimo	Máximo
277	060.550.2707	Jeringas. Jeringa desechable para aplicar 0.25 ml de vacuna Antiinfluenza; capacidad de 0.5 ml graduada en décimas de ml (0.25 ml) con dos agujas: Una de calibre 20 x 32 mm para cargar la jeringa con el biológico y otra de calibre 23 x 25 mm para aplicar la vacuna; con émbolo que permita la inutilización de la misma después de su uso. Con la leyenda "Vacunación Universal . Caja incinerable con 50 ó 100 Piezas.	Cja	50	Pza	Caja	0047R97 SSA	Becton Dickinson de México, S. A. de C. V.	299,968	749,885	$205.23	$61,562,432.64	$153,898,898.55
											Subtotal	$61,562,432.64	$153,898,898.55
											IVA	$9,849,989.22	$24,623,823.77
											Gran Total	$71,412,421.86	$178,522,722.32

Oficinas Corporativas:
Monte Pelvoux No. 111 8°, 9° y PH.
Lomas de Chapultepec, Deleg. Miguel Hidalgo,
C.P. 11000 México, D.F.
Tel. 5 999 82 00
Planta:
Aut. Méx-Qro. Km 37.5
Complejo Industrial Cuamatla, Cuautitlán Izcalli,
C.P. 54730 Estado de México
Tel. 5 999 84 00

Sesenta y un millones quinientos sesenta y dos mil cuatrocientos treinta y dos pesos 64/100 antes del I.V.A.
Ciento cincuenta y tres millones ochocientos noventa y ocho mil ochocientos noventa y ocho pesos 55/100 antes del I.V.A.

Manifestamos que los precios unitarios señalados en esta propuesta serán en moneda naciona, a dos decimales y fijos durante la vigencia del Contrato/Pedido, del procedimiento de contratación para la "Adquisición Consolidada de Material de Curación, Agentes de Diagnóstico y otros Insumos para los Ejercicios 2023 – 2024 (394 claves)"

ELISA FLORES ESCOBAR
Representante Legal
Becton Dickinson de Mexico S.A. de C.V.
Instrumento notarial no. 91375

BIOMEDICAL JFC
SALUD Y BIENESTAR

001

FORMATO 3

FORMATO DE PROPUESTA ECONÓMICA

PROCEDIMIENTO NO. LA-012M7B997-E113-2022

Ciudad de México, a 15 de Noviembre de 2022.

INSTITUTO DE SALUD PARA EL BIENESTAR
P R E S E N T E

José Fernando Carrillo Delgado Falcón en mi carácter de representante legal de **Biomedical JFC SA de CV** me comprometo con la siguiente propuesta económica y manifiesto que mi representada cumple expresamente con la totalidad de requisitos de la presente convocatoria.

NOMBRE DEL LICITANTE: **Biomedical JFC SA de CV**
DIRECCIÓN: : **BOULEVARD MANUEL AVILA CAMACHO NO. EXTERIOR 2900 , NO. INTERIOR 208 C COLONIA LOS PIRULES CP 54040 TLALNEPANTLA DE BAZ MEXICO** TELÉFONO: **5611742413** R.F.C.: **BJF190401LV2**

EMAIL: **direccion@biomedicaljfc.mx**

HOJA No.: 1 DE: 6

FECHA: 15 de Noviembre de 2022

No. Partida (4)	Clave (10 dígitos) (5)	Descripción del bien ofertado (6)	Presentación ofertada (7)			Unidad de Medida [08]	Registro Sanitario [09]	Fabricante del bien [10]	Precio Unitario [11]	Importe total	
			Uni	Cant	Tipo					Mínimo [12]	Máximo [13]
102	060.167.0466	Cánulas Orofaríngeas. De plástico transparente o translucido. Tipo: guedel/berman. Tamaño: 2 Longitud: 70 mm. Pieza	Pieza	1	empaque individual	Pieza	1024C2015 SSA	Westmed	$9.38	$378,914.48	$946,282.54
103	060.167.0482	Cánulas Orofaríngeas. De plástico transparente o translucido. Tipo: guedel/berman. Tamaño: 4 Longitud: 90 mm. Pieza	Pieza	1	empaque individual	Pieza	1024C2015 SSA	Westmed	$8.57	$2,194,399.92	$5,484,380.07
112	060.167.3312	Cánulas Orofaríngeas. De plástico transparente o translucido. Tipo: guedel/berman. Tamaño: 1 Longitud: 60 mm. Pieza.	Pieza	1	empaque individual	Pieza	1024C2015 SSA	Westmed	$8.57	$344,359.74	$860,093.77
113	060.167.3320	Cánulas Orofaríngeas. De plástico transparente o translucido. Tipo: guedel/berman. Tamaño: 3 Longitud: 80 mm. Pieza	Pieza	1	empaque individual	Pieza	1024C2015 SSA	Westmed	$8.22	$1,116,851.40	$2,790,624.24
114	060.167.3346	Cánulas Orofaríngeas. De plástico transparente o translucido. Tipo: guedel/berman. Tamaño: 5 Longitud: 100 mm. Pieza	Pieza	1	empaque individual	Pieza	1024C2015 SSA	Westmed	$8.03	$1,478,764.65	$3,696,168.85
121	060.167.5010	Catéteres. Para suministro de oxigeno. Con tubo de conexión y cánula nasal. De plástico con diámetro interno de 2.0 mm. Longitud 180 cm. Pieza.	Pieza	1	empaque individual	Pieza	1621C2015 SSA	Westmed	$9.65	$31,980,495.65	$79,950,240.35
286	060.621.0482	Mascarillas. Desechable para administración de oxígeno con tubo de conexión de 180 cm y adaptador. Pieza.	Pieza	1	empaque individual	Pieza	0190C2017 SSA	Westmed	$19.74	$14,236,606.44	$35,589,621.06

BIOMEDICAL JFC
SALUD Y BIENESTAR

BIOMEDICAL JFC
SALUD Y BIENESTAR

FORMATO 3

FORMATO DE PROPUESTA ECONÓMICA

PROCEDIMIENTO NO. LA-012M7B997-E113-2022

004

Ciudad de México, a 15 de Noviembre de 2022.

INSTITUTO DE SALUD PARA EL BIENESTAR
P R E S E N T E

José Fernando Carrillo Delgado Falcón en mi carácter de representante legal de **Biomedical JFC SA de CV** me comprometo con la siguiente propuesta económica y manifiesto que mi representada cumple expresamente con la totalidad de requisitos de la presente convocatoria.

NOMBRE DEL LICITANTE: **Biomedical JFC SA de CV** DIRECCIÓN: : **BOULEVARD MANUEL AVILA CAMACHO NO. EXTERIOR 2900 , NO. INTERIOR 208 C COLONIA LOS PIRULES CP 54040 TLALNEPANTLA DE BAZ MEXICO** TELÉFONO: **5611742413** R.F.C.: **BJF190401LV2** EMAIL: **direccion@biomedicaljfc.mx**	HOJA No.: 2 DE: 6 FECHA: 15 de Noviembre de 2022

318	060.841.0015	Suturas. Sintéticas absorbibles polímero de ácido glicólico trenzado con aguja. Longitud de la hebra: 45 cm Calibre de la sutura: 7-0 Características de la aguja: 3/8 de circulo doble armado espatulada (6-6.5 mm)Envase con 12 piezas.	Pieza	12	envase	Pieza	0401C2018 SSA	TAGUMEDICA SA	$1,402.31	$6,811,019.67	$16,931,490.94
320	060.841.0171	Suturas. Sintéticas no absorbibles monofilamento de polipropileno con aguja. Longitud de la hebra: 45 cm Calibre de la sutura: 5-0 Caracteristicas de la aguja: 3/8 de circulo reverso cortante (16-17 mm). Envase con 12 piezas.	Pieza	12	envase	Pieza	1276C2017 SSA	TAGUMEDICA SA	$318.15	$3,111,188.85	$7,751,088.45
321	060.841.0205	Suturas. Sintéticas no absorbibles monofilamento de polipropileno con aguja. Longitud de la hebra: 45 cm Calibre de la sutura: 3-0 Caracteristicas de la aguja: 3/8 de circulo reverso cortante (24-26 mm). Envase con 12 piezas.	Pieza	12	envase	Pieza	1276C2017 SSA	TAGUMEDICA SA	$318.15	$13,114,779.30	$32,757,996.60
322	060.841.0221	Suturas. Sintéticas no absorbibles monofilamento de polipropileno con aguja. Longitud de la hebra: 45 cm Calibre de la sutura: 2-0 Características de la aguja: 3/8 de círculo reverso cortante (24-26 mm). Envase con 12 piezas.	Pieza	12	envase	Pieza	1276C2017 SSA	TAGUMEDICA SA	$295.43	$15,417,605.41	$38,532,344.04
323	060.841.0239	Suturas. Sintéticas no absorbibles monofilamento de polipropileno con aguja. Longitud de la hebra: 60 cm Calibre de la sutura: 7-0 Características de la aguja: 3/8 de círculo doble armado ahusada (8-10 mm). Envase con 12 piezas.	Pieza	12	envase	Pieza	1276C2017 SSA	TAGUMEDICA SA	$1,991.35	$17,030,025.20	$42,455,582.00
324	060.841.0262	Suturas. Sintéticas no absorbibles monofilamento de polipropileno con aguja Longitud de la hebra: 90 cm Calibre de la sutura: 5-0	Pieza	12	envase	Pieza	1276C2017 SSA	TAGUMEDICA SA	$372.03	$4,826,717.22	$12,043,355.16

BIOMEDICAL JFC
SALUD Y BIENESTAR

BIOMEDICAL JFC
SALUD Y BIENESTAR

FORMATO 3

FORMATO DE PROPUESTA ECONÓMICA

PROCEDIMIENTO NO. LA-012M7B997-E113-2022

Ciudad de México, a 15 de Noviembre de 2022.

INSTITUTO DE SALUD PARA EL BIENESTAR
P R E S E N T E

José Fernando Carrillo Delgado Falcón en mi carácter de representante legal de **Biomedical JFC SA de CV** me comprometo con la siguiente propuesta económica y manifiesto que mi representada cumple expresamente con la totalidad de requisitos de la presente convocatoria.

NOMBRE DEL LICITANTE: **Biomedical JFC SA de CV** DIRECCIÓN: : **BOULEVARD MANUEL AVILA CAMACHO NO. EXTERIOR 2900 , NO. INTERIOR 208 C COLONIA LOS PIRULES CP 54040 TLALNEPANTLA DE BAZ MEXICO** TELÉFONO: **5611742413** R.F.C.: **BJF190401LV2** EMAIL: **direccion@biomedicaljfc.mx**	HOJA No.: 3 DE: 6 FECHA: 15 de Noviembre de 2022

		Caracteristicas de la aguja: 1/2 circulo doble armado ahusada (15-17 mm) Envase con 12 piezas.									
326	060.841.0445	Suturas. Sintéticas no absorbibles monofilamento de nylon con aguja. Longitud de la hebra: 45 cm Calibre de la sutura: 5-0 Caracteristicas de la aguja: 3/8 de circulo reverso cortante (12-13 mm) Envase con 12 piezas.	Pieza	12	envase	Pieza	1277C2017 SSA	TAGUMEDICA SA	$146.77	$4,372,131.53	$10,916,165.52
327	060.841.0619	Suturas. Seda negra trenzada con aguja. Longitud de la hebra: 75 cm Calibre de la sutura: 3-0 Caracteristicas de la aguja: 1/2 circulo ahusada (25-26 mm). Envase con 12 piezas.	Pieza	12	envase	Pieza	1275C2017 SSA	TAGUMEDICA SA	$260.32	$15,745,194.88	$39,329,405.92
328	060.841.0643	Suturas. Seda negra trenzada con aguja. Longitud de la hebra: 75 cm Calibre de la sutura: 2-0 Caracteristicas de la aguja: 1/2 circulo ahusada (35-37 mm). Envase con 12 piezas.	Pieza	12	envase	Pieza	1275C2017 SSA	TAGUMEDICA SA	$172.62	$2,016,546.84	$5,028,420.60
329	060.841.0734	Suturas. Seda negra trenzada sin aguja. Longitud de la hebra: 75 cm Calibre de la sutura: 3-0 Sobre con 7 a 12 hebras. Envase con 12 sobres.	Pieza	12	sobre	Pieza	1275C2017 SSA	TAGUMEDICA SA	$346.25	$10,497,953.75	$26,199,698.75
330	060.841.0825	Suturas. Sinteticas absorbibles polimero de ácido glicólico trenzado con aguja. Longitud de la hebra: 67-75 cm Calibre de la sutura: 5-0 Caracteristicas de la aguja: 1/2 circulo ahusada (15-20 mm).Envase con 12 piezas.	Pieza	12	envase	Pieza	0401C2018 SSA	TAGUMEDICA SA	$318.15	$5,621,074.20	$14,028,824.25
331	060.841.0833	Suturas. Sintéticas absorbibles polimero de ácido glicólico trenzado con aguja. Longitud de la hebra: 67-70 cm Calibre de la sutura: 4-0	Pieza	12	envase	Pieza	0401C2018 SSA	TAGUMEDICA SA	$318.15	$8,804,164.95	$21,977,802.00

BIOMEDICAL JFC
SALUD Y BIENESTAR

FORMATO 3

FORMATO DE PROPUESTA ECONÓMICA

PROCEDIMIENTO NO. LA-012M7B997-E113-2022

Ciudad de México, a 15 de Noviembre de 2022.

INSTITUTO DE SALUD PARA EL BIENESTAR
P R E S E N T E

José Fernando Carrillo Delgado Falcón en mi carácter de representante legal de **Biomedical JFC SA de CV** me comprometo con la siguiente propuesta económica y manifiesto que mi representada cumple expresamente con la totalidad de requisitos de la presente convocatoria.

NOMBRE DEL LICITANTE: **Biomedical JFC SA de CV**
DIRECCIÓN: : **BOULEVARD MANUEL AVILA CAMACHO NO. EXTERIOR 2900 , NO. INTERIOR 208 C COLONIA LOS PIRULES CP 54040 TLALNEPANTLA DE BAZ MEXICO** TELÉFONO: **5611742413** R.F.C.: **BJF190401LV2**

EMAIL: **direccion@biomedicaljfc.mx**

HOJA No.: 4 DE: 6

FECHA: 15 de Noviembre de 2022

		Características de la aguja: 1/2 circulo ahusada (25-26 mm). Envase con 12 piezas.									
332	060.841.0866	Suturas. Sintéticas absorbibles polímero de acido glicólico trenzado con aguja. Longitud de la hebra: 67-70 cm Calibre de la sutura: 2-0 Características de la aguja: 1/2 círculo ahusada (25-26 mm) Envase con 12 piezas.	Pieza	12	envase	Pieza	040102018 SSA	TAGUMEDICA SA	$279.31	$34,441,716.10	$86,079,710.97
336	060.841.1914	Suturas. Seda negra trenzada con aguja. Longitud de la hebra: 75 cm Calibre de la sutura: 4-0 Características de la aguja: 1/2 circulo ahusada (20-25 mm). Envase con 12 piezas.	Pieza	12	envase	Pieza	1275C2017 SSA	TAGUMEDICA SA	$265.38	$3,462,412.86	$8,629,892.22
337	060.841.1955	Suturas. Seda negra trenzada con aguja. Longitud de la hebra: 75 cm Calibre de la sutura: 0 Características de la aguja: 1/2 circulo ahusada (25 26 mm). Envase con 12 piezas.	Pieza	12	envase	Pieza	1275C2017 SSA	TAGUMEDICA SA	$291.43	$6,950,896.93	$17,356,113.65
338	060.841.2441	Suturas. Monofilamento nylon con aguja de 1/2 circulo punta espatulada doble armado (6 mm) calibre 10-0 longitud de la hebra 30-45 cm. Envase con 12 Piezas.	Pieza	12	envase	Pieza	1277C2017 SSA	TAGUMEDICA SA	$2,100.00	$20,678,700.00	$51,605,400.00
339	060.841.2623	Suturas. Catgut crómico con aguja. Longitud de la hebra: 68 a 75 cm. Calibre de la sutura: 0 Características de la aguja: 1/2 círculo ahusada (35-37 mm). Envase con 12 piezas.	Pieza	12	envase	Pieza	0172C2019 SSA	TAGUMEDICA SA	$325.92	$37,741,536.00	$94,337,218.08
342	060.841.4462	Suturas. Catgut crómico con aguja. Longitud de la hebra: 68 a 75 cm Calibre de la sutura: 3-0 Características de la aguja: 1/2 círculo ahusada (25-27 mm). Envase con 12 piezas.	Pieza	12	envase	Pieza	0172C2019 SSA	TAGUMEDICA SA	$294.46	$10,988,952.74	$27,453,683.64

BIOMEDICAL JFC
SALUD Y BIENESTAR

BIOMEDICAL JFC

SALUD Y BIENESTAR

FORMATO 3

FORMATO DE PROPUESTA ECONÓMICA

PROCEDIMIENTO NO. LA-012M7B997-E113-2022

Ciudad de México, a 15 de Noviembre de 2022.

INSTITUTO DE SALUD PARA EL BIENESTAR
P R E S E N T E

José Fernando Carrillo Delgado Falcón en mi carácter de representante legal de **Biomedical JFC SA de CV** me comprometo con la siguiente propuesta económica y manifiesto que mi representada cumple expresamente con la totalidad de requisitos de la presente convocatoria.

NOMBRE DEL LICITANTE: **Biomedical JFC SA de CV** DIRECCIÓN: : **BOULEVARD MANUEL AVILA CAMACHO NO. EXTERIOR 2900 , NO. INTERIOR 208 C COLONIA LOS PIRULES CP 54040 TLALNEPANTLA DE BAZ MEXICO** TELÉFONO: **5611742413** R.F.C.: **BJF190401LV2** EMAIL: **direccion@biomedicaljfc.mx**	HOJA No.: 5 DE: 6 FECHA: 15 de Noviembre de 2022

343	060.841.8968	Suturas. Sintéticas absorbibles polímero de ácido glicólico trenzado con aguja Longitud de la hebra: 20 cm Calibre de la sutura: 8-0 Características de la aguja: 3/8 de círculo con doble armado micropunta espatulada (6.5 mm)Envase con 12 piezas.	Pieza	12	envase	Pieza	0401C2018 SSA	TAGUMEDICA SA	$1,564.95	$4,009,401.90	$10,001,595.45
359	060.842.0469	Suturas. Sintéticas no absorbibles monofilamento de polipropileno con aguja. Longitud de la hebra: 90 cm Calibre de la sutura: 2-0 Características de la aguja: 1/2 círculo punta ahusada (26 mm). Envase con 12 piezas.	Pieza	12	envase	Pieza	1276C2017 SSA	TAGUMEDICA SA	$303.69	$1,989,473.19	$4,961,383.53
362	060.842.0527	Suturas. Sintéticas no absorbibles monofilamento de polipropileno con aguja. Longitud de la hebra: 75 cm Calibre de la sutura: 1 Características de la aguja: 1/2 de círculo cortante (35-37 mm). Envase con 12 piezas.	Pieza	12	envase	Pieza	1276C2017 SSA	TAGUMEDICA SA	$318.15	$4,044,959.10	$10,099,989.90
364	060.842.0550	Suturas. Sintéticas no absorbibles monofilamento de polipropileno con aguja. Longitud de la hebra: 20 cm Calibre de la sutura: 10-0 Características de la aguja: 1/4 de círculo doble armado espatulada (9.12 mm) Envase con 12 piezas.	Pieza	12	envase	Pieza	1276C2017 SSA	TAGUMEDICA SA	$2,971.42	$502,169.98	$1,239,082.14
									SUB TOTAL	$283,909,012.88	$709,033,654.69
									IVA	$45,425,442.06	$113,445,384.75
									GRAN TOTAL	$329,334,454.94	$822,479,039.44

BIOMEDICAL JFC
SALUD Y BIENESTAR

FORMATO 3

FORMATO DE PROPUESTA ECONÓMICA

PROCEDIMIENTO NO. LA-012M7B997-E113-2022

Ciudad de México, a 15 de Noviembre de 2022.

INSTITUTO DE SALUD PARA EL BIENESTAR
P R E S E N T E

José Fernando Carrillo Delgado Falcón en mi carácter de representante legal de **Biomedical JFC SA de CV** me comprometo con la siguiente propuesta económica y manifiesto que mi representada cumple expresamente con la totalidad de requisitos de la presente convocatoria.

NOMBRE DEL LICITANTE: **Biomedical JFC SA de CV** DIRECCIÓN: : **BOULEVARD MANUEL AVILA CAMACHO NO. EXTERIOR 2900 , NO. INTERIOR 208 C COLONIA LOS PIRULES CP 54040 TLALNEPANTLA DE BAZ MEXICO** TELÉFONO: **5611742413** R.F.C.: **BJF190401LV2** EMAIL: **direccion@biomedicaljfc.mx**	HOJA No.: 6 DE: 6 FECHA: 15 de Noviembre de 2022

Son Dos cientos ochenta y tres millones novecientos nueve mil doce pesos con ochenta y ocho centavos M.N mínimo y setecientos nueve millones treinta y tres mil seiscientos cincuenta y cuatro pesos con sesenta y nueve centavos M. N máximo, antes del I.V.A.

Manifestamos que los precios unitarios señalados en esta propuesta serán en moneda nacional, a dos decimales y fijos durante la vigencia del Contrato/Pedido, del procedimiento de contratación para la adquisición de **ADQUISICIÓN CONSOLIDADA DE MATERIAL DE CURACIÓN, AGENTES DE DIAGNÓSTICO Y OTROS INSUMOS PARA LOS EJERCICIOS 2023-2024 (394 CLAVES)**

José Fernando Carrillo Delgado Falcón

ACTA NO. 29,603

(Nombre, firma y número deTestimonio Notarial del Representante Legal del LICITANTE

BIOMEDICAL JFC, S. A. DE C.V.
AV. JUAREZ # 90, COL. SAN MATEO TECOLOAPAN
ATIZAPAN DE ZARAGOZA, ESTADO DE MÉXICO, C.P. 52920
RFC: BJF190401LV2

BIOMEDICAL JFC
SALUD Y

Biomics

INSTITUTO DE SALUD PARA EL BIENESTAR

LICITACIÓN PÚBLICA INTERNACIONAL BAJO COBERTURA DE TRATADOS ELECTRÓNICA

N° LA-012M7B997-E113-2022

ADQUISICIÓN CONSOLIDADA DE MATERIAL DE CURACIÓN, AGENTES DE DIAGNÓSTICO Y OTROS INSUMOS PARA LOS EJERCICIOS 2023-2024 (394 CLAVES)

BIOMICS LAB MEXICO, S.A. DE C.V.

PROPUESTA ECONÓMICA

Licitante: Biomics Lab México, S.A. de C.V. R.F.C. BLM200122KD7

Instituto de Salud para el Bienestar
Licitación Pública Internacional Bajo Cobertura de
Tratados Electrónica N° LA-012M7B997-E113-2022
Adquisición Consolidada de Material de Curación, Agentes de diagnóstico y
otros insumos para los ejercicios 2023-2024 (394 Claves)

FORMATO 3
FORMATO DE PROPUESTA ECONÓMICA
PROCEDIMIENTO NO. LA-012M7B997-E113-2022

Ciudad de México, a 15 de Noviembre de 2022.

INSTITUTO DE SALUD PARA EL BIENESTAR
P R E S E N T E

Alberto Romero Rodríguez, en mi carácter de representante legal de Biomics Lab México, S.A. de C.V., me comprometo con la siguiente propuesta económica y manifiesto bajo protesta de decir verdad, que mi representada cumple expresamente con la totalidad de requisitos de la presente convocatoria.

NOMBRE DEL LICITANTE: BIOMICS LAB MÉXICO, S.A. DE C.V. DIRECCIÓN: CHIMALPOPOCA NO. 9A, COLONIA OBRERA, ALCALDÍA CUAUHTÉMOC, C.P. 06800 CIUDAD DE MÉXICO TELÉFONO: 56 3636 1504 ESTRATIFICACIÓN MIPYME: PEQUEÑA EMPRESA R.F.C.: BLM200122KD7 EMAIL: licitaciones@biomicslab.com	HOJA No.: 1 DE: 7 FECHA: CIUDAD DE MÉXICO, A 15 DE NOVIEMBRE DE 2022

No. Partida	Clave (10 dígitos)	Descripción del bien ofertado	Presentación ofertada			Unidad de Medida	Registro Sanitario	Fabricante del bien	Cantidad mínima	Cantidad máxima	Precio Unitario	Importe total	
			Uni	Cant	Tipo							Mínimo	Máximo
24	060.066.0906	Antisépticos. Gel antiséptico para manos que no requiere enjuague. Formulado a base de alcohol etílico de 60-80% w/w; adicionado con humectantes y emolientes; hipoalergénico. Envase con 500 ml.	ENV	500	ML	Pieza	1168R2021 SSA	AD Medios, S.A. de C.V.	994,239	2,485,552	$ 29.94	$ 29,767,515.66	$ 74,417,4
26	060.066.0922	Antisépticos. Solución que contiene yodóforo o yodopovacrilex (0.7% de yodo libre) alcohol isopropílico al 74% y un polímero que forma sobre la piel una película. Contiene: Dos hisopos un aplicador plástico y una ampolleta o tubo con 26 ml de solución estéril. Estuche.	PIEZA	1	PIEZA	Pieza	2383C2018 SSA	Proface, S.A. de C.V.	257,409	643,496	$ 98.58	$ 25,375,379.22	$ 63,435,8
30	060.066.1011	Antisépticos. Solución antiséptica con gluconato de clorhexidina de 0.5 al 2% alcohol etílico o isopropílico entre 60-80% y agentes emolientes. Como complemento para el lavado quirúrgico y médico; no requiere de enjuague cepillado ni secado. Con dispensador reusable que evita el contacto con la piel una vez recibido el	ENV	500	ML	Pieza	2430C2018 SSA	Proface, S.A. de C.V.	245,194	612,925	$ 63.50	$ 15,569,819.00	$ 38,920,7

		antiséptico y proporcionado por el fabricante cuando se deteriore. Envase con 500 ml.											
33	060.066.1102	Antisépticos. Solución con gluconato de clorhexidina al 2% p/v en alcohol isopropílico al 70% contenida en un aplicador con tinta naranja o rosa o incoloro. Contiene: 3 ml Estéril y desechable Envase	Envase	1	Envase	Envase	2441C2018 SSA	Proface, S.A. de C.V.	201,593	503,963	$ 29.88	$ 6,023,598.84	$ 15,05
185	060.231.0575	Ropa quirúrgica. Paquete básico. Tela no tejida de polipropileno impermeable a la penetración de líquidos y fluidos color antirreflejante no transparente antiestática y resistente a la tensión en uso normal. Estéril y desechable. Contiene: Tres Batas quirúrgicas. para cirujano puños ajustables refuerzo en mangas y pecho tamaño grande. Una bata quirúrgica para instrumentista puños ajustables tamaño mediano. Cuatro campos sencillos de 90 ±10 cm x 90 ±10 cm. Una sábana superior de 150 ±10 cm x 190 ±10 cm. Una sábana inferior de 170 ±10 cm x 190 ±10 cm. Una cubierta para mesa de riñón de 240 ±10 cm x 150 ±10 cm.- Una funda de mesa mayo con refuerzo de 50 ±10 cm x 140 ±10 cm. Cuatro toallas absorbentes de 40 ±5 cm x 40 ±5 cm. Bulto o paquete.	BULTO O PAQUETE	1	BULTO O PAQUETE	Bulto o paquete	1180C2021 SSA	Biomics Lab México, S.A. de C.V.	97,615	243,999	$195.48	$ 19,081,780.20	$ 47,69
186	060.231.0583	Ropa quirúrgica. Paquete para cesárea y cirugía general. Tela no tejida de polipropileno impermeable a la penetración de líquidos y fluidos color antirreflejante no transparente antiestática y resistente a la tensión en uso normal. Estéril y desechable. Contiene: Tres Batas quirúrgicas. para cirujano puños ajustables refuerzo en mangas y pecho tamaño grande. Una bata quirúrgica para instrumentista puños ajustables tamaño mediano. Seis campos sencillos de 90 ±10 cm x 90 ±10 cm. - Una sábana superior de 150 ±10 cm x 190 ±10 cm. - Una sábana hendida de 180 ±10 x 240 ±10 cm. - Una cubierta para mesa de riñón de 240 ±10 cm x 150 ±10 cm. - Una funda de mesa mayo con refuerzo de 50 ±10 cm x 140 ±10 cm. Cuatro toallas absorbentes de 40 ±5 cm x 40 ±5 cm. Bulto o paquete.	BULTO O PAQUETE	1	BULTO O PAQUETE	Bulto o paquete	1180C2021 SSA	Biomics Lab México, S.A. de C.V.	172,165	430,377	$193.17	$ 33,257,113.05	$ 83,13
187	060.231.0591	Ropa quirúrgica. Paquete para cirugía general universal. Tela no tejida de polipropileno	BULTO O	1	BULTO O PAQUETE	Pieza	1180C2021 SSA	Biomics Lab México,	364,414	911,012	$229.77	$ 83,731,404.78	$ 209,32

		impermeable a la penetración de líquidos y fluidos color antirreflejante no transparente antiestática y resistente a la tensión en uso normal. Estéril y desechable. Contiene: Tres Batas quirúrgicas. para cirujano puños ajustables refuerzo en mangas y pecho tamaño grande. Una bata quirúrgica para instrumentista puños ajustables tamaño mediano. Cuatro campos sencillos de 90 ±10 cm x 90 ±10 cm. Una sábana superior de 150 ±10 cm x 190 ±10 cm. Una sábana inferior de 170 ±10 cm x 190 ±10 cm. Una sábana lateral de 130 ±10 cm x 180 ±10 cm. Una sábana hendida de 180 ±10 cm x 240 ±10 cm. Una cubierta para mesa de riñón de 240 ±10 cm x 150 ±10 cm. Una funda de mesa mayo con refuerzo de 50 ±10 cm x 140 ±10 cm. Cuatro toallas absorbentes de 40 ±5 cm x 40 ±5 cm. Bulto o paquete.	PAQUETE					S.A. de C.V.						
188	060.231.0609	Ropa quirúrgica. Paquete para parto. Tela no tejida de polipropileno impermeable a la penetración de líquidos y fluidos color antirreflejante no transparente antiestática y resistente a la tensión en uso normal. Estéril y desechable. Contiene: Dos Batas quirúrgicas. para cirujano puños ajustables refuerzo en mangas y pecho tamaño grande. Cuatro campos sencillos de 90 ±10 cm x 90 ±10 cm. Dos pierneras de 100 ±10 cm x 110 ±10 cm. Una cubierta para mesa de riñón de 240 ±10 cm x 150 ±10 cm. Dos toallas absorbentes de 40 ±5 cm x 40 ±5 cm. Bulto o paquete.	BULTO O PAQUETE	1	BULTO O PAQUETE	Pieza	1180C2021 SSA	Biomics Lab México, S.A. de C.V.	227,002	567,478	$110.58	$ 25,101,881.16	$ 62,751,71
189	060.231.0617	Ropa quirúrgica. Campo sencillo. De tela no tejida de polipropileno impermeable a la penetración de líquidos y fluidos color antirreflejante no transparente antiestática y resistente a la tensión en uso normal. Estéril y desechable. Medidas: 90 ±10 cm x 90 ±10 cm. Pieza.	PIEZA	1	PIEZA	Pieza	1180C2021 SSA	Biomics Lab México, S.A. de C.V.	335,057	837,614	$ 7.79	$ 2,610,094.03	$ 6,525,01
190	060.231.0625	Ropa quirúrgica. Campo hendido para oftalmología y procedimientos menores. De tela no tejida de polipropileno impermeable a la penetración de líquidos y fluidos color antirreflejante no transparente antiestática y resistente a la tensión en uso normal. Estéril y desechable. Medidas: 45 ±5 cm x 45 ±5 cm. Pieza.	PIEZA	1	PIEZA	Pieza	1180C2021 SSA	Biomics Lab México, S.A. de C.V.	35,839	89,572	$ 8.85	$ 317,175.15	$ 792,71

Biomics lab

Licitante: Biomics Lab México, S.A. de C.V. R.F.C. BLM200122KD7

Instituto de Salud para el Bienestar
Licitación Pública Internacional Bajo Cobertura de
Tratados Electrónica N° LA-012M7B997-E113-2022
Adquisición Consolidada de Material de Curación, Agentes de diagnóstico y
otros insumos para los ejercicios 2023-2024 (394 Claves)

191	060.231.0633	Ropa quirúrgica. Campo hendido para otorrinolaringología anestesiología y otros. De tela no tejida de polipropileno impermeable a la penetración de líquidos y fluidos color antirreflejante no transparente antiestática y resistente a la tensión en uso normal. Estéril y desechable. Medidas: 70 ±5 cm x 70±5 cm. Pieza.	PIEZA	1	PIEZA	Pieza	1180C2021 SSA	Biomics Lab México, S.A. de C.V.	43,190	107,955	$ 6.57	$ 283,758.30	$ 709,
192	060.231.0641	Bata quirúrgica con puños ajustables y refuerzo en mangas y pecho. Tela no tejida de polipropileno impermeable a la penetración de líquidos y fluidos ; antiestática y resistente a la tensión. Estéril y desechable. Tamaño: Grande Pieza.	PIEZA	1	PIEZA	Pieza	0645C2020 SSA	Biomics Lab México, S.A. de C.V.	3,303,180	8,257,902	$ 20.49	$ 67,682,158.20	$ 169,204,
193	060.231.0666	Bata quirúrgica con puños ajustables y refuerzo en mangas y pecho. Tela no tejida de polipropileno impermeable a la penetración de líquidos y fluidos ; antiestática y resistente a la tensión. Estéril y desechable. Tamaño: Mediano Pieza.	PIEZA	1	PIEZA	Pieza	0645C2020 SSA	Biomics Lab México, S.A. de C.V.	1,386,718	3,466,768	$ 20.49	$ 28,413,851.82	$ 71,034,
194	060.231.0674	Bata quirúrgica con puños ajustables y refuerzo en mangas y pecho. Tela no tejida de polipropileno impermeable a la penetración de líquidos y fluidos ; antiestática y resistente a la tensión. Estéril y desechable. Tamaño: Chico Pieza.	PIEZA	1	PIEZA	Pieza	0645C2020 SSA	Biomics Lab México, S.A. de C.V.	204,294	510,712	$ 20.49	$ 4,185,984.06	$ 10,464,
218	060.345.4067	Equipo para baño de esponja. Consta de: - Manopla para lavado, de tela no tejida, resistente hasta 400C de temperatura; hipoalergénica, suave, no irritante a la piel; forma y ajuste anatómico e impregnada de substancias tensioactivas y antisépticas o Manopla pre-enjabonada: Es suficiente humedecer con agua la superficie de la palma de la mano donde se encuentra la esponjacon el jabón y masajear la parte del cuerpo a tratar. Dicho jabón es hipoalergénico y contiene un máximo del 0.3% de Chlorexidina con alto poder antiséptico. Manopla para secado, de tela no tejida, absorbente, hipoalergénica, suave, no irritante a la piel; forma y ajuste anatómico. Desechable o Manopla para secado completamente absorbente dejando la piel sin ningún residuo de jabón o agua,	EQUIPO	1	EQUIPO	Equipo	NO REQUIERE RSSA OFICIO NO. 083300CO017864	SEA MODE DE MÉXICO, S.A. DE C.V.	393,479	983,669	$ 35.73	$ 14,059,004.67	$ 35,146,

		quedando completamente limpia, suave e hidratada Equipo.												
261	060.506.4484	Protector respiratorio con eficiencia de filtración mínima del 95%, contra aerosoles sólidos y líquidos que no contengan aceite. Útil para partículas sólidas y nieblas líquidas en concentraciones que no excedan las 10 veces el límite de exposición ocupacional (CMP). Ajuste nasal de aluminio moldeable que se adapta a la cara impidiendo el paso de aire. Filtro y cubierta de polipropileno. Con bandas de sujeción para la cabeza de poliuretano/fibras de poliéster. Certificación NIOSH N95 o equivalente. Desechable. Estilo plegado vertical plano. Caja con 500 piezas.	CAJA	500	PIEZAS	Caja	0509C2021 SSA	Biomics Lab México, S.A. de C.V.	25,545	63,842	$ 3,949.87	$ 100,899,429.15	$ 252,16
262	060.506.4492	Protector respiratorio con eficiencia de filtración mínima del 95%, contra aerosoles sólidos y líquidos que no contengan aceite. Útil para partículas sólidas y nieblas líquidas en concentraciones que no excedan las 10 veces el límite de exposición ocupacional (CMP). Ajuste nasal de aluminio moldeable que se adapta a la cara impidiendo el paso de aire. Filtro y cubierta de polipropileno. Bandas de sujeción para la cabeza de elastómero. Certificación NIOSH N95 o equivalente. Desechable. Estilo plegado plano vertical. Caja con 900 piezas.	CAJA	900	PIEZAS	Caja	0509C2021 SSA	Biomics Lab México, S.A. de C.V.	8,542	21,331	$ 7,109.94	$ 60,733,107.48	$ 151,66
263	060.506.4500	Protector respiratorio con eficiencia de filtración mínima del 95%, contra aerosoles sólidos y líquidos que no contengan aceite. Útil para partículas sólidas y nieblas líquidas en concentraciones que no excedan las 10 veces el límite de exposición ocupacional (CMP). Ajuste nasal de aluminio moldeable y almohadilla de poliuretano que se adapta a la cara impidiendo el paso de aire. Filtro y cubierta de polipropileno. Con bandas de sujeción para la cabeza de elastómero soldadas al respirador. Certificación NIOSH N95 o equivalente. Desechable. Estilo copa. Caja con 160 piezas.	CAJA	160	PIEZAS	Caja	0509C2021 SSA	Biomics Lab México, S.A. de C.V.	47,676	119,176	$ 1,263.87	$ 60,256,266.12	$ 150,62
287	060.621.0664	Protector respiratorio. Protector respiratorio con eficiencia de filtración microbiológica del 95% o mayor protección respiratoria contra partículas menores a 0.1 µ. Resistente a fluidos antiestático hipoalergénico; ajuste nasal moldeable que se	Pieza	1	Pieza	Pieza	0265C2021 SSA	Medisyn, S.A. de C.V.	6,740,023	16,850,040	$ 9.48	$ 63,895,418.04	$ 159,73

		adapta a la cara impidiendo el paso del aire. Con bandas o ajuste elástico entorchado a la cabeza. Desechable. Pieza.											
											SUBTOTAL	$ 641,244,738.93	$ 1,602,807
											IVA	$ 102,599,158.23	$ 256,449
											GRAN TOTAL	$ 743,843,897.16	$ 1,859,256

Importe total máximo $ 1,602,807,749.75 (Un billón, seiscientos dos millones, ochocientos siete mil setecientos cuarenta y nueve Pesos 75/100 M.N.) antes del I.V.A.
Importe total mínimo $ 641,244,738.93 (Seiscientos cuarenta y un millones, doscientos cuarenta y cuatro mil setecientos treinta y ocho Pesos 93/100 M.N.) antes del I.V.A.

Manifestamos que los precios unitarios señalados en esta propuesta serán en moneda nacional, a dos decimales y fijos durante la vigencia del Contrato/Pedido, del procedimiento de contratación para la adquisición de Consolidada de Material de Curación, Agentes de diagnóstico y otros insumos para los ejercicios 2023-2024 (394 Claves).

Mi representada acepta que puede cubrir el 100% de la Cantidad máxima solicitada.

Atentamente

Alberto Romero Rodríguez
Representante Legal
Biomics Lab México, S.A. de C.V.
Número deTestimonio Notarial del Representante Legal del LICITANTE que cuenta con facultades para comprometerlo:
42,016 de Fecha 22 de Enero de 2020

NOTAS. –

- El formato **será presentado por PARTIDA COTIZADA**

- Se deberá ofertar el total de las cantidades requeridas en el Apéndice 1 "Demanda Agregada" y ANEXO 1 ANEXO TÉCNICO, para cada una de las partidas en las que participe y que se describen en dicho documento, información que será evaluada respecto a la oportunidad, cumplimiento y precio de cada clave que se oferte. Deberá indicar la descripción de los bienes ofertados, cumpliendo con los requisitos de contratación para los BIENES, conforme al ANEXO 1 ANEXO TÉCNICO".

- Para el caso de determinar la Cantidad Global en presentación, de acuercon con la presentación que oferta, de existir alguna salvedad con las cantidades globales mínimas y maximas de tiras requeridas, puede hacer los ajustes a fin de indicar lo correspondiente en la cantidad de presentación.

- El licitante debe entregar su **Propuesta Económica** de conformidad con el FORMATO 7 "Propuesta Económica", con base a los requisitos estipulados para la adquisición de las Tiras Reactivas-Consumibles, señaladas en el ANEXO 1 ANEXO TÉCNICO, siendo un **documento obligatorio en el requisado total de sus columnas basado en el Instructivo de llenado** , su propuesta debe tener congruencia de la información vertida en el Formato 1 "Propuesta Tecnica", el Apéndice 1 Demanda Agregada, la documentación obligatoria solicitada.

Licitante: Biomics Lab México, S.A. de C.V. R.F.C. BLM200122KD7

Instituto de Salud para el Bienestar
Licitación Pública Internacional Bajo Cobertura de
Tratados Electrónica N° LA-012M7B997-E113-2022
Adquisición Consolidada de Material de Curación, Agentes de diagnóstico y
otros insumos para los ejercicios 2023-2024 (394 Claves)

CARTA DE BENEFICIOS ADICIONALES

ESCRITO 1. SUSCRITO POR EL REPRESENTANTE O APODERADO LEGAL EN EL CUAL SEÑALE, EN SU CASO, LOS BENEFICIOS ADICIONALES OTORGADOS

Ciudad de México, a 15 de Noviembre de 2022.

INSTITUTO DE SALUD DEL BIENESTAR
PRESENTE

Por este conducto, quien suscribe el Sr. Alberto Romero Rodríguez, en mi carácter de representante legal de la empresa: Biomics Lab México, S.A. de C.V., manifiesto bajo protesta de decir la verdad, lo siguiente:

En relación al procedimiento Licitación Pública Internacional Bajo Cobertura de Tratados Electrónica N° LA-012M7B997-E113-2022, Adquisición Consolidada de Material de Curación, Agentes de diagnóstico y otros insumos para los ejercicios 2023-2024 (394 Claves) y en caso de salir adjudicado, me comprometo a ofertas los siguientes beneficios adicionales:

En caso de asignación consideren que habrá Beneficios adicionales al precio unitario propuesto. De tal manera que el Instituto realice su compra bianual, con las mejores condiciones de calidad en los productos, para el usuario final.

Atentamente

Alberto Romero Rodríguez
Representante Legal
Biomics Lab México, S.A. de C.V.

Instituto de Salud para el Bienestar
Coordinación de Optimización y Procesos del Abasto
Licitación Pública Internacional Bajo Cobertura de
Tratados Electrónica N° LA-012M7B997-E113-2022
Adquisición Consolidada de Material de Curación, Agentes de diagnóstico y
otros insumos para los ejercicios 2023-2024 (394 Claves)

DOCUMENTO DE CAPACIDAD DE SUMNISTRO DE LA DEMANDA SOLICITADA

Ciudad de México, a 15 de Noviembre de 2022

Instituto de Salud para el Bienestar
Presente.

Alberto Romero Rodríguez, en mi carácter de Representante Legal de Biomics Lab México, S.A. de C.V., manifiesto bajo protesta de decir verdad que:

Mi representada cuenta con capacidad de suministrar el 100% de la demanda. Asimismo, manifiesto que mi representada acepta y puede cubrir el 100% de la cantidad máxima solicitada de las fuentes de abastecimiento. Por lo anterior, deberá de considerarse que la cantidad mínima a ofertar será 50% para cada partida.

Lo anterior para dar cumplimiento a lo solicitado en las bases.

Atentamente

Alberto Romero Rodríguez
Representante Legal
Biomics Lab México, S.A. de C.V.

FORMATO 3
FORMATO DE PROPUESTA ECONÓMICA
PROCEDIMIENTO NO. LA-012M7B997-E113-2022

Ciudad de México, a 15 de noviembre de 2022.

INSTITUTO DE SALUD PARA EL BIENESTAR
PRESENTE

RAFAEL HERNÁNDEZ CASTAÑEDA, en mi carácter de representante legal de **BIO REG PHARMACEUTICALS, S.A. DE C.V.**, me comprometo con la siguiente propuesta económica y manifiesto que mi representada cumple expresamente con la totalidad de requisitos de la presente convocatoria.

NOMBRE DEL LICITANTE: BIO REG PHARMACEUTICALS, S.A DE C.V.	**HOJA NUMERO** 1 **DE** 1
DIRECCIÓN: Leibnitz 20, Anzures, Miguel Hidalgo, 11590 Ciudad de México, CDMX	**FECHA:** 15 de noviembre de 2022
R.F.C.: BRP01201675	
EMAIL: ventasgobierno@closterpharma.com.mx	

MIPYME (X)

No. Partida	CLAVE (18 dígitos)	Descripción del bien ofertado	Presentación ofertada			Unidad de Medida	Registro Sanitario	Fabricante del bien	Cantidad Mínima	Cantidad Máxima	Precio Unitario	Importe Total	
			Uni.	Cant.	Tipo							Mínimo	Máximo
317	060.833.0361	Hialuronato de sodio Solución estéril elasto-viscosa para aplicación intra-articular Cada ml contiene: Hialuronato de sodio 10 mg. Caja o Envase con jeringa con 2 ml	Caja	1	Envase	Pieza	0905C2018 SSA	Humedix Co. LTD // Huons Global Co. LTD	19,315	48,275	$365.00	7,049,975.00	17,620,375.00
											SUBTOTAL	7,049,975.00	17,620,375.00
											I.V.A.	1,127,996.00	2,819,260.00
											GRAN TOTAL	8,177,971.00	20,439,635.00

Importe total mínimo (Siete millones cuarenta y nueve mil novecientos setenta y cinco Pesos 00/100 M.N.) antes del I.V.A.
Importe total máximo (Diecisiete millones seiscientos veinte mil trescientos setenta y cinco Pesos 00/100 M.N.) antes del I.V.A.

Manifestamos que los precios unitarios señalados en esta propuesta serán en moneda nacional, a dos decimales y fijos durante la vigencia del Contrato/Pedido, del procedimiento de contratación para la adquisición de **Licitación Pública Internacional bajo cobertura de Tratados Electrónica No. LA-012M7B997-E113-2022, ADQUISICIÓN CONSOLIDADA DE MATERIAL DE CURACIÓN, AGENTES DE DIAGNÓSTICO Y OTROS INSUMOS PARA LOS EJERCICIOS 2023-2024 (394 CLAVES).**

Rafael Hernández Castañeda
Representante Legal
Bio Reg Pharmaceuticals, S.A. de C.V.

CARTA DE BENEFICIOS ADICIONALES

ESCRITO 1. SUSCRITO POR EL REPRESENTANTE O APODERADO LEGAL EN EL CUAL SEÑALE, EN SU CASO, LOS BENEFICIOS ADICIONALES OTORGADOS

Ciudad de México, a 15 de noviembre de 2022.

INSTITUTO DE SALUD DEL BIENESTAR
PRESENTE

Por este conducto, quien suscribe el Sr. Rafael Hernández Castañeda, en mi carácter de representante legal de la empresa: Bio Reg Pharmaceuticals, S.A. de C.V.., manifiesto bajo protesta de decir la verdad, lo siguiente:

En relación al procedimiento Licitación Pública Internacional Bajo Cobertura de Tratados Electrónica N° LA-012M7B997-E113-2022, ADQUISICIÓN CONSOLIDADA DE MATERIAL DE CURACIÓN, AGENTES DE DIAGNÓSTICO Y OTROS INSUMOS PARA LOS EJERCICIOS 2023-2024 (394 CLAVES) y en caso de salir adjudicado, me comprometo a ofertas los siguientes beneficios adicionales:

- Porcentaje de descuento adicional equivalente al 15% sobre el precio ofertado por Unidad (365.00 antes de I.V.A.).

Atentamente

Rafael Hernández Castañeda
Representante Legal
Bio Reg Pharmaceuticals, S.A. de C.V.

BLUEPACIFICARE
MEDICAL SUPPLIES

BLUE PACIFICARE S. de R.L. de C.V.

FORMATO 3

FORMATO DE PROPUESTA ECONÓMICA

PROCEDIMIENTO LICITACION PUBLICA INTERNACIONAL BAJO COBERTURA DE TRATADOS ELECTRONICA NO. LA-012M7B997-E113-2022

Ciudad de México, a 15 de noviembre de

INSTITUTO DE SALUD PARA EL BIENESTAR
P R E S E N T E

MANUEL ALONSO BECERRA IBARRA en mi carácter de representante legal de **BLUE PACIFICARE S DE R.L. DE C.V.**, me comprometo siguiente propuesta económica y manifiesto que mi representada cumple expresamente con la totalidad de requisitos de la presente convocatoria.

NOMBRE DEL LICITANTE: BLUE PACIFICARE S DE R.L. DE C.V. DIRECCIÓN: Coahuila 41 Col. Roma Alcaldía Cuauhtémoc C.P. 06700 Ciudad de México TELÉFONO: 5510557296 R.F.C. **BPA060217A43** EMAIL: manuelb66@yahoo.com.mx/ cirana.barton@hotmail.com	HOJA No.: 1 DE: 2 FECHA: Ciudad de México, a 15 de noviembre 2022

No. Partida	Clave (10 dígitos (5)	Descripción del bien ofertado	Presentación ofertada			Unidad de Medida	Registro Sanitario	Fabricante del bien	Cantidad Mínima	Cantidad Máxima	Precio Unitario	Importe total	
			Uni	Cant	Tipo							Mínimo	Máx
54	060.125.0590	Bolsas. Para ileostomía o colostomía. Equipo compuesto de: cuatro bolsas de plástico grado médico suave transparente a prueba de olor drenable en forma de botella de 30 x 15 cm abierta en su parte más angosta con cuello de 6 a 9 cm de ancho y de largo 3.0 a 6.2 cm con sistema de ensamble hermético para la placa protectora y que permita insertar un cinturón elástico con pinza de seguridad o mecanismo de cierre. La cara interna de la bolsa deberá tener protector	EQUIPO	1	EQUIPO	EQUIPO	1659C2009 SSA	COLOPLAST HUNGARY KFT	145,469	181,810	$391.51	$ 56,952,568.19	$71,180,4

BLUEPACIFICARE
MEDICAL SUPPLIES

BLUE PACIFICARE S. de R.L. de C.V.

		que evite la irritación de la piel. Cuatro placas protectoras de la piel a base de carboximetilcelulosa sódica con adhesivo y sistema de aro de ensamble hermético de 55 a 70 mm de diámetro con orificio inicial para el estoma y guía que permita abrirlo de 25 mm hasta 60 mm según el diámetro del aro del ensamble correspondiente. Equipo											
											SUBTOTAL	$ 56,952,568.19	$71,180,43
											IVA	$9,112,410.91	$11,388,86
											GRAN TOTAL	$66,064,979.10	$82,569,3(

IMPORTE TOTAL MÍNIMO (CINCUENTA Y SEIS MILLLONES NOVECIENTOS CINCUENTAY DOS MIL QUINIENTOS SESENTA Y OCHO PESOS 19/100 M.N.) ANTES DEL I.V.A.
IMPORTE TOTAL MÁXIMO (SETENTA Y UN MILLONES CIENTO OCHENTA MIL CUATROCIENTOS TREINTA Y TRES PESOS 10/100 M.N.) ANTES DEL I.V.A.

Manifestamos que los precios unitarios señalados en esta propuesta serán en moneda nacional, a dos decimales y fijos durante la vigencia del Contrato/Pedido, del procedimiento de contratación para la adquisición de "ADQUISICIÓN CONSOLIDADA DE MATERIAL DE CURACIÓN, AGENTES DE DIAGNÓSTICO Y OTROS INSUMOS PARA LOS EJERCICIOS 2023-2024 (394 CLAVES)"

ATENTAMENTE

MANUEL ALONSO BECERRA IBARRA
REPRESENTANTE LEGAL
BLUE PACIFICARE S. DE R.L. DE C.V.

BLUEPACIFICARE
MEDICAL SUPPLIES

BLUE PACIFICARE S. de R.L. de C.V.

FORMATO 3

FORMATO DE PROPUESTA ECONÓMICA

PROCEDIMIENTO LICITACION PUBLICA INTERNACIONAL BAJO COBERTURA DE TRATADOS ELECTRONICA NO. LA-012M7B997-E113-2022

Ciudad de México, a 15 de noviembre de 202

INSTITUTO DE SALUD PARA EL BIENESTAR
P R E S E N T E

MANUEL ALONSO BECERRA IBARRA en mi carácter de representante legal de **BLUE PACIFICARE S DE R.L. DE C.V.**, me comprometo con siguiente propuesta económica y manifiesto que mi representada cumple expresamente con la totalidad de requisitos de la presente convocatoria.

NOMBRE DEL LICITANTE: BLUE PACIFICARE S DE R.L. DE C.V. DIRECCIÓN: Coahuila 41 Col. Roma Alcaldía Cuauhtémoc C.P. 06700 Ciudad de México TELÉFONO: 5510557296 R.F.C. **BPA060217A43** EMAIL: manuelb66@yahoo.com.mx/ cirana.barton@hotmail.com	HOJA No.: 1 DE: 2 FECHA: Ciudad de México, a 15 de noviembre 2022

No. Partida	Clave (10 dígitos (5)	Descripción del bien ofertado	Presentación ofertada			Unidad de Medida	Registro Sanitario	Fabricante del bien	Cantidad Mínima	Cantidad Máxima	Precio Unitario	Importe total	
			Uni	Cant	Tipo							Mínimo	Máximo
63	060.125.3776	Bolsas. Para ileostomía o colostomía. Tamaño infantil. Autoadherible de plástico grado médico suave transparente a prueba de olor drenable en forma de botella de 23 x 13 cm abierta en su parte más angosta con cuello ancho 5 a 6 cm y 3 a 5 cm de largo con pinza de seguridad o mecanismo de cierre con protector de piel integrado a base de carboximetilcelulosa sódica con adhesivo con guía recortable que permita abrir orificio para el estoma	ENVASE	10	PIEZAS	ENVASE 10 PIEZAS	1659C2009 SSA	COLOPLAST HUNGARY KFT	19,058	23,795	$351.00	$ 6,689,358.00	$ 8,352,045.(

BLUEPACIFICARE
MEDICAL SUPPLIES

BLUE PACIFICARE S. de R.L. de C.V.

		a diferentes medidas que van de 6 a 60 mm la cara interna deberá tener un protector que evite la irritación de la piel. Envase con 10 Piezas											
											SUBTOTAL	$ 6,689,358.00	$ 8,352,0
											IVA	$ 1,070,297.28	$ 1,336,:
											GRAN TOTAL	$ 7,759,655.28	$ 9,688,:

IMPORTE TOTAL MÍNIMO (SEIS MILLONES SEISCIENTOS OCHENTA Y NUEVE MIL TRESCIENTOS CINCUENTA Y OCHO PESOS 00/100 M.N.) ANTES DEL I.V.A.
IMPORTE TOTAL MÁXIMO (OCHO MILLONES TRESCIENTOS CINCUENTA Y DOS MIL CUARENTA Y CINCO PESOS 00/100 M.N.) ANTES DEL I.V.A.

Manifestamos que los precios unitarios señalados en esta propuesta serán en moneda nacional, a dos decimales y fijos durante la vigencia del Contrato/Pedido, del procedimiento de contratación para la adquisición de "ADQUISICIÓN CONSOLIDADA DE MATERIAL DE CURACIÓN, AGENTES DE DIAGNÓSTICO Y OTROS INSUMOS PARA LOS EJERCICIOS 2023-2024 (394 CLAVES)"

ATENTAMENTE

MANUEL ALONSO BECERRA IBARRA
REPRESENTANTE LEGAL
BLUCE PACIFICARE S. DE R. L., S.A. DE C.V.

Boston Medical Device de México, S de RL de CV
R. F. C.: BMD080516984
INSTITUTO DE SALUD PARA EL BIENESTAR
Licitación Pública Internacional Bajo Cobertura de Tratados Electrónica N° LA-012M7B997-E113-2022
"Adquisición Consolidada De Material De Curación, Agentes De Diagnóstico y Otros Insumos Para Los Ejercicios 2023-2024 (394 Claves)"

FORMATO 3
FORMATO DE PROPUESTA ECONÓMICA
PROCEDIMIENTO NO. LA-012M7B997-E113-2022

Ciudad de México, a 15 de noviembre de 2022.

INSTITUTO DE SALUD PARA EL BIENESTAR
P R E S E N T E

Luz Del Carmen Gutiérrez Sánchez en mi carácter de representante legal de **Boston Medical Device De México, S. de R.L. de C.V.**, me comprometo con la siguiente propuesta económica y manifiesto que mi representada cumple expresamente con la totalidad de requisitos de la presente convocatoria.

NOMBRE DEL LICITANTE: **BOSTON MEDICAL DEVICE DE MÉXICO, S. DE R.L. DE C.V.**
DIRECCION: **INSURGENTES SUR NO. 619 3ER PISO COL. NAPOLES DELEGACIÓN BENITO JUAREZ CDMX C.P.: 03810**
TELÉFONO: **55 55-24-06-83 EXT. 353** R.F.C.: **BMD080516984**
EMAIL: arturo.hernandez@convatec.com

HOJA NUMERO **1 DE 2**
FECHA: **15 DE NOVIEMBRE DE 2022.**

No. Partida	Clave (10 dígitos	Descripción del bien ofertado	Presentación ofertada			Unidad de Medida	Registro Sanitario	Fabricante del bien	Cantidad Mínima	Cantidad Maxima	**Precio Unitario**	Importe total	
			Uni	Cant	Tipo							Mínimo	Máximo
45	060.088.0827	Apósitos. Con barrera antimicrobiana. Estéril y desechable. 10 cm x 10 cm a 20 cm. Envase con 12 piezas.	**ENV**	**12**	**PZA**	**ENVASE CON 12 PIEZAS**	0227C2017 SSA	CONVATEC LIMITED	21,425	53,529	**$ 471.00**	**$ 10,091,175.00**	**$ 25,212,159.00**
											SUBTOTAL (14)	**$ 10,091,175.00**	**$ 25,212,159.00**
											IVA (15)	**$ 1,614,588.00**	**$ 4,033,945.44**
											GRAN TOTAL (16)	**$ 11,705,763.00**	**$ 29,246,104.44**

Boston Medical Device de México, S de RL de CV
R. F. C.: BMD080516984
INSTITUTO DE SALUD PARA EL BIENESTAR
Licitación Pública Internacional Bajo Cobertura de Tratados Electrónica N° LA-012M7B997-E113-2022
"Adquisición Consolidada De Material De Curación, Agentes De Diagnóstico y Otros Insumos Para Los Ejercicios 2023-2024 (394 Claves)"

Importe mínimo total: **$ 10,091,175.00 (Diez Millones Noventa Y Un Mil Ciento Setenta Y Cinco Pesos 00/100 M.N.) antes del I.V.A.**

Importe máximo total: **$ 25,212,159.00 (Veinticinco Millones Doscientos Doce Mil Ciento Cincuenta y Nueve Pesos 00/100 M.N.) antes del I.V.A.**

Manifestamos que los precios unitarios señalados en esta propuesta serán en moneda nacional, a dos decimales y fijos durante la vigencia del Contrato/Pedido, del procedimiento de contratación **Para La Adquisición Consolidada De Material De Curación, Agentes De Diagnóstico y Otros Insumos Para Los Ejercicios 2023-2024 (394 Claves).**

Protesto lo necesario

LUZ DEL CARMEN GUTIÉRREZ SÁNCHEZ
REPRESENTANTE LEGAL No. De Poder: 94,111
BOSTON MEDICAL DEVICE DE MÉXICO, S. DE R.L. DE C.V.

Boston Scientific
Advancing science for life™

Boston Scientific de México S.A de C.V.
Av. Insurgentes Sur 1602 2° Piso
Col. Credito Constructor. C.P. 03940
Del. Benito Juárez Mexico. D.F.
Tels: (5255) 5992-4100
Fax: (5255) 5687-6228
www.bostonscientific.com

FORMATO 3

FORMATO DE PROPUESTA ECONÓMICA

PROCEDIMIENTO NO. LA-012M7B997-E113-2022

Ciudad de México, a 15 de noviembre de 2022.

INSTITUTO DE SALUD PARA EL BIENESTAR
P R E S E N T E

Luis Angel Garcia Martinez en mi carácter de representante legal de Boston Scientific de Mexico S.A. de C.V., me comprometo con la siguiente propuesta económica y manifiesto que mi representada cumple expresamente con la totalidad de requisitos de la presente convocatoria.

NOMBRE DEL LICITANTE: BOSTON SCIENTIFIC DE MEXICO S.A. DE C.V. DIRECCIÓN: INSURGENTES SUR 1602 PISO 2 COL. CREDITO CONSTRUCOTR, C.P. 03940 ALCALDIA BENITO JUAREZ, CDMX TELÉFONO: 5559924100 R.F.C.: BSM961107QC7 MAIL: licitacionesmx@bsci.com	HOJA No.: 1 DE: 2 FECHA: 15 DE NOVIEMBRE DE 2022

No. Partida	Clave (10 dígitos)	Descripción del bien ofertado	Presentación ofertada			Unidad de Medida	Registro Sanitario	Fabricante del bien	Cantidad Minima	Cantidad Maxima	**Precio Unitario**	Importe total	
			Uni	Cant	Tipo							Mínimo	Máximo
70	060.165.0054	Catéter para extracción de cálculos de vías biliares con triple lumen calibre de 7 a 8.8 Fr con punta distal de 5 Fr y 200 a 210 cm de longitud. Estéril y desechable. Balón: 4.0 a 4.3 ml. Pieza. Las medidas del catéter serán seleccionadas de acuerdo a las necesidades de las unidades médicas.	Pza	1	Pza	Pza	1146C2012 SSA	Boston Scientific Limited	964	2398	$1,973.00	$1,901,972.00	$4,731,254.00

Boston Scientific
Advancing science for life™

Boston Scientific de México S.A de C.V.
Av. Insurgentes Sur 1602 2° Piso
Col. Credito Constructor, C.P. 03940
Del. Benito Juárez Mexico, D.F.
Tels: (5255) 5992-4100
Fax: (5255) 5687-6228
www.bostonscientific.com

NOMBRE DEL LICITANTE: BOSTON SCIENTIFIC DE MEXICO S.A. DE C.V. DIRECCIÓN: INSURGENTES SUR 1602 PISO 2 COL. CREDITO CONSTRUCOTR, C.P. 03940 ALCALDIA BENITO JUAREZ, CDMX TELÉFONO: 5559924100 R.F.C.: BSM961107QC7 MAIL: licitacionesmx@bsci.com	HOJA No.: 2 DE: 2 FECHA: 15 DE NOVIEMBRE DE 2022

No. Partida	Clave (10 dígitos)	Descripción del bien ofertado	Presentación ofertada			Unidad de Medida	Registro Sanitario	Fabricante del bien	Cantidad Mínima	Cantidad Máxima	**Precio Unitario**	Importe total	
			Uni	Cant	Tipo							Mínimo	Máximo
94	060.166.1564	Catéteres. Ureteral doble "J" de poliuretano o copolímero olefínico en bloque radiopaco Longitud: 24 cm. Calibre: 7 Fr. (Repuesto de la clave 060.345.0982 del catálogo de material de curación). Pieza.	Pza	1	Pza	Pieza	01342E2000 SSA	Boston Scientific Corporation	1188	2958	$520.00	$617,760.00	$1,538,160.00
											SUBTOTAL	$2,519,732.00	$6,269,414.00
											IVA	$403,157.12	$1,003,106.24
											GRAN TOTAL	$2,922,889.12	$7,272,520.24

Importe total máximo: $6,269,414.00 SEIS MILLONES DOSCIENTOS SESENTA Y NUEVE MIL CUATROCIENTOS CATORCE PESOS 00/100 M.M.

Importe total mínimo: $2,519,732.00 DOS MILLONES QUINEINTOS DIEZ Y NUEVE MIL SETESIENTOS TREINTA Y DOS PESOS 00 /100 M.

Manifestamos que los precios unitarios señalados en esta propuesta serán en moneda nacional, a dos decimales y fijos durante la vigencia del Contrato/Pedido, del procedimiento de contratación para la adquisición CONSOLIDADA DE MATERIAL DE CURACIÓN, AGENTES DE DIAGNÓSTICO Y OTROS INSUMOS PARA LOS EJERCICIOS 2023-2024 (394 CLAVES)

LUIS ANGEL GARCIA MARTINEZ
del Representante Legal
Testimonio notarial 59,771
BOSTON SCIENTIFIC DE MEXICO S.A. DE C.V.

-Ec.001-

FORMATO 3

PROPUESTA ECONÓMICA

PROCEDIMIENTO NO. LA-012M7B997-E113-2022

Instituto de Salud para el Bienestar
Presente.

Ma. Lorena Reséndiz de la Luz en mi carácter de representante legal de la empresa **BR MARCAMM, SAPI DE C.V.,** me comprometo con la siguiente propuesta económica y manifiesto que mi representada cumple expresamente con la totalidad de requisitos de la presente convocatoria.

NOMBRE DEL LICITANTE: **BR MARCAMM, SAPI DE C.V.** DIRECCIÓN: **EMILIANO ZAPATA No. 5, COL. BARRIO SAN MELCHOR, HUIXQUILUCAN, ESTADO DE MÉXICO C.P. 52760** TELÉFONO: **(55) 828 402 37, (55) 7844 9638** R.F.C.: **BMA-180409 826** EMAIL: mendez.angel11@gmail.com	FECHA: **15 DE NOVIEMBRE DE 2022.**

No. Partida	Clave (10 dígitos	Descripción del bien ofertado	Unidad de Medida	Registro Sanitario	Fabricante del bien	Cantidad mínima	Cantidad máxima	Precio Unitario	Importe total	
									Mínimo	Máximo
66	060.130.0015	Botas. Bota quirúrgica de tela no tejida 100% de polipropileno tipo SMS de 35 g/m2 mínimo impermeable a la penetración de líquidos y fluidos antiestática con dos cintas de sujeción. Desechable. Par.	Pieza	**0510C2020 SSA**	**ADEUM, S.A. DE C.V.**	**22,457,128**	**56,142,777**	**$6.99**	**$156,975,324.72**	**$392,438,011.23**

Emiliano Zapata No. 5 Loc. 16
Col. San Melchor
52760 Huixquilucan, Edo. de Méx.

(55) 8284 0237
(55) 78 44 96 36

lorena.camminare@gmail.com

No. Partida	Clave (10 dígitos	Descripción del bien ofertado	Unidad de Medida	Registro Sanitario	Fabricante del bien	Cantidad mínima	Cantidad máxima	Precio Unitario	Importe total	
									Mínimo	Máximo
189	060.231.0617	Ropa quirúrgica. Campo sencillo. De tela no tejida de polipropileno impermeable a la penetración de líquidos y fluidos color antirreflejante no transparente antiestática y resistente a la tensión en uso normal. Estéril y desechable. Medidas: 90 ±10 cm x 90 ±10 cm. Pieza.	Pieza	**0510C2020 SSA**	**ADEUM, S.A. DE C.V.**	**335,057**	**837,614**	**$20.96**	**$7,022,794.72**	**$17,556,389.44**
190	060.231.0625	Ropa quirúrgica. Campo hendido para oftalmología y procedimientos menores. De tela no tejida de polipropileno impermeable a la penetración de líquidos y fluidos color antirreflejante no transparente antiestática y resistente a la tensión en uso normal. Estéril y desechable.	Pieza	**0510C2020 SSA**	**ADEUM, S.A. DE C.V.**	**35,839**	**89,572**	**$147.00**	**$5,268,333.00**	**$13,167,084.00**

Emiliano Zapata No. 5 Loc. 16
Col. San Melchor
52760 Huixquilucan, Edo. de Méx.

(55) 8284 0237
(55) 75 44 96 38

lorena.camminare@gmail.com

BR MARCAMM
Medicamentos

No. Partida	Clave (10 dígitos	Descripción del bien ofertado	Unidad de Medida	Registro Sanitario	Fabricante del bien	Cantidad mínima	Cantidad máxima	Precio Unitario	Importe total	
									Mínimo	Máximo
		Medidas: 45 ±5 cm x 45 ±5 cm. Pieza.								
191	060.231.0633	Ropa quirúrgica. Campo hendido para otorrinolaringología anestesiología y otros. De tela no tejida de polipropileno impermeable a la penetración de líquidos y fluidos color antirreflejante no transparente antiestática y resistente a la tensión en uso normal. Estéril y desechable. Medidas: 70 ±5 cm x 70±5 cm. Pieza.	Pieza	0510C2020 SSA	ADEUM, S.A. DE C.V.	43,190	107,955	$148.40	$6,409,396.00	$16,020,522.00
231	060.439.0039	Gorros. Gorro de tela no tejida de polipropileno desechable. Impermeable a la penetración de líquidos y fluidos; antiestática y resistente a la tensión. Cintas de ajuste en el extremo	Pieza	0510C2020 SSA	ADEUM, S.A. DE C.V.	11,386,296	28,465,704	$5.91	$67,293,009.36	$168,232,310.64

Emiliano Zapata No. 5 Loc. 16
Col. San Melchor
52760 Huixquilucan, Edo. de Méx.

(55) 6284 0237
(55) 76 44 96 38

lorena.camminare@gmail.com

No. Partida	Clave (10 dígitos	Descripción del bien ofertado	Unidad de Medida	Registro Sanitario	Fabricante del bien	Cantidad mínima	Cantidad máxima	Precio Unitario	Importe total	
									Mínimo	Máximo
		distal. Tamaño estándar. Desechable Pieza.								
233	060.439.0070	Gorros. Gorro redondo con elástico ajustable al contorno de la cara de tela no tejida de polipropileno desechable. Impermeable a la penetración de líquidos y fluidos; antiestática y resistente a la tensión. Tamaño: Mediano. Desechable. Pieza.	Pieza	0510C2020 SSA	ADEUM, S.A. DE C.V.	4,402,346	11,005,846	$4.48	$19,722,510.08	$49,306,190.08
235	060.441.0019	Gogles. Googles, De seguridad, con válvulas de ventilación indirecta para evitar el empañamiento. Ergonómicos, con sello perfecto con la piel de la cara, Con marco de PVC flexible para lograr amoldarse fácilmente a todos los contornos de cualquier rostro o	Pieza	0510C2020 SSA	ADEUM, S.A. DE C.V.	219,759	549,361	$63.84	$14,029,414.56	$35,071,206.24

Emiliano Zapata No. 5 Loc. 16
Col. San Melchor
52760 Huixquilucan, Edo. de Méx.

(55) 6284 0237
(55) 78 44 96 36

lorena.camminare@gmail.com

No. Partida	Clave (10 dígitos	Descripción del bien ofertado	Unidad de Medida	Registro Sanitario	Fabricante del bien	Cantidad mínima	Cantidad máxima	Precio Unitario	Importe total	
									Mínimo	Máximo
		cara, con presión uniforme, hermético a nivel de los ojos y áreas circundantes, con espacio suficiente para usuarios que usan lentes o anteojos graduados, Lente transparente de policarbonato o plástico. Resistente a los impactos (golpes o caídas) y ralladuras. Con tratamiento antiempañante. Con cinta sujetadora, con ajuste que no permita deslizamiento de la correa para asegurar su posición durante la actividad clínica. Resistente a la desinfección con soluciones desinfectantes sin dañarse. Reutilizable. Pieza.								
								SUBTOTAL	$276,720,782.44	$691,791,713.63
								IVA	$44,275,325.19	$110,686,674.18

Emiliano Zapata No. 5 Loc. 16
Col. San Melchor
52760 Huixquilucan, Edo. de Méx.

(55) 8284 0237
(55) 78 44 96 38

lorena.camminare@gmail.com

BR MARCAMM
Medicamentos

No. Partida	Clave (10 dígitos	Descripción del bien ofertado	Unidad de Medida	Registro Sanitario	Fabricante del bien	Cantidad mínima	Cantidad máxima	Precio Unitario	Importe total	
									Mínimo	Máximo
							GRAN TOTAL		$320,996,107.63	$802,478,387.81

SON (DOSCIENTOS SETENTA Y SEIS MILLONES SETECIENTOS VEINTE MIL SETECIENTOS OCHENTA Y DOS PESOS 44/100 M.N.) ANTES DE IVA IMPORTE MÍNIMO

SON (SEISCIENTOS NOVENTA Y UN MILLONES SETECIENTOS NOVENTA Y UN MIL SETECIENTOS TRECE PESOS 63/100 M.N.) ANTES DE IVA IMPORTE MÁXIMO

Manifestamos que los precios unitarios señalados en esta propuesta serán en moneda nacional, a dos decimales y fijos durante la vigencia del Contrato/Pedido, del procedimiento de contratación para la adquisición de **adquisición material de curación, agentes de diagnóstico y otros insumos para los ejercicios 2023-2024 (394 claves).**

Los precios ofertados son en moneda nacional (pesos mexicanos)

Ciudad de México, a 15 de noviembre de 2022

PROTESTO LO NECESARIO
ATENTAMENTE

LIC. MA. LORENA RESÉNDIZ DE LA LUZ
REPRESENTANTE LEGAL
BR MARCAMM, SAPI DE C.V.

Emiliano Zapata No. 5 Loc. 16
Col. San Melchor
52760 Huixquilucan, Edo. de Méx.

(55) 6284 0287
(55) 29 44 96 38

lorena.camminare@gmail.com

FORMATO 3

FORMATO DE PROPUESTA ECONÓMICA

PROCEDIMIENTO NO. LA-012M7B997-E113-2022

Ciudad de México, a 15 de noviembre de 2022.

INSTITUTO DE SALUD PARA EL BIENESTAR
P R E S E N T E

NOMBRE DEL LICITANTE: **CENTRO DE DIAGNOSTICO MICROBIOLOGICO E INMUNOMOLECULAR S.A.P.I. DE C.V.** RFC: **CMD 160418 YG6** DOMICILIO FISCAL: **TENIENTE MATEO F. MAURY No. 19 INT.4, COLONIA LOMAS DE COSTA AZUL ACAPULCO DE JUÁREZ GUERRERO.** DOMICILIO PARA RECIBIR Y OIR NOTIFICACIONES: **VOLCÁN VESUBIO No.6193, COLONIA EL COLLI URBANO. C.P. 45070, ZAPOPAN, JALISCO.** TELEFONO 33 44445 3900 EXT 110, 111 CORREO ELECTRONICO: carmen@ramirez@corp-imt.com; administración@cdmilab.com		**HOJA NUMERO 1 DE 2** FECHA: 15 DE NOVIEMBRE 2022.

No. Partida	Clave (10 digitos	Descripción del bien ofertado	Presentación ofertada			Unidad de Medida	Registro Sanitario	Fabricante del bien	CANTIDAD MINIMA	CANTIDAD MAXIMA	Precio Unitario	Importe total	
			Uni	Cant	Tipo							Mínimo	Máximo
257	060.506.2769	Implantes. Matriz o esponja de colágeno: 2.5 cm x 7.5 cm. Pieza	Env	1	Pza	Pieza	0367C2020SSA	Top Health, S.A.P.I. de C.V.	256	634	$ 4,592.00	$ 1,175,552.00	$ 2,911,328.00
258	060.506.2777	Implantes. Matriz o esponja de colágeno: 5 cm x 5 cm. Pieza	Env	1	Pza	Pieza	0367C2020SSA	Top Health, S.A.P.I. de C.V.	536	1,334	$ 4,125.00	$ 2,211,000.00	$ 5,502,750.00
259	060.506.2785	Implantes. Matriz o esponja de colágeno: 7.5 cm x 7.5 cm. Pieza	Env	1	Pza	Pieza	0367C2020SSA	Top Health, S.A.P.I. de C.V.	974	2,427	$ 6,900.00	$ 6,720,600.00	$16 746 300.00

No. Partida	Clave (10 digitos	Descripción del bien ofertado	Presentación ofertada			Unidad de Medida	Registro Sanitario	Fabricante del bien	CANTIDAD MINIMA	CANTIDAD MAXIMA	Precio Unitario	Importe total	
			Uni	Cant	Tipo							Minimo	Maximo
260	060 506 2793	Implantes. Matriz o esponja de colageno. 10 cm x 12.5 cm. Esteril. Pieza.	Env	1	Pza	Pieza	0367C2020SSA	Top Health, S.A.P.I. de C.V.	1,206	2,982	$ 16,500.00	$ 19,899,000.00	$ 49,203,000.00
											SUBTOTAL	$ 30,006,152.00	$74,363,378.00
											IVA	$ 4,800,984.32	$ 11,898,140.48
											GRAN TOTAL	$ 34,807,136.32	$86,261,518.48

importe total maximo: $ 74,363,378.00 **setenta y cuatro millones trecientos sesenta y tres mil trecientos setenta y ocho pesos 00/100** y mínimo $ 30,006,152.00 **treinta millones seis mil ciento cincuenta y dos pesos 00/100** con número y letra antes del I.V.A

Manifestamos que los precios unitarios señalados en esta propuesta serán en moneda nacional, a dos decimales y fijos durante la vigencia del Contrato/Pedido, del procedimiento de contratación para la adquisición Consolidada de Material de Curación, Agentes de Diagnóstico y Otros Insumos para los ejercicios 2023-2024

A T E N T A M E N T E

Mtro. Edgar Iván Padilla Chávez
Representante Legal
Testimonio Notarial 18,117

CHC & ASOCIADOS
COMERCIALIZADORA S.A. DE C.V.

FORMATO 3

FORMATO DE PROPUESTA ECONÓMICA

PROCEDIMIENTO NO. LA-012M7B997-E113-2022

Ciudad de México a 15 de Noviembre de 2022.

INSTITUTO DE SALUD PARA EL BIENESTAR
P R E S E N T E

MISAEL EDUARDO CHAVARRIA CASTELLANOS, en mi carácter de representante legal de **CHC Y ASOCIADOS COMERCIALIZADORA S.A. DE C.V.,** me comprometo con la siguiente propuesta económica y manifiesto que mi representada cumple expresamente con la totalidad de requisitos de la presente convocatoria.

NOMBRE DEL LICITANTE: CHC Y ASOCIADOS COMERCIALIZADORA S.A. DE C.V. DIRECCIÓN: ASESORES #5596 COLONIA ARCOS DE GUADALUPE C.P. 45037 ZAPOPAN JALISCO. TELÉFONO: 3332685588 R.F.C.: CAC190515581 EMAIL: contacto@chcas.com.mx; admin@chcas.com.mx	HOJA No.: 1 DE: 5 FECHA: 15 DE NOVIEMBRE DEL 2022

No. Partida	Clave (10 dígitos	Descripción del bien ofertado	Presentación ofertada			Unidad de Medida	Registro Sanitario	Fabricante del bien	Cantidad mínima	Cantidad máxima	Precio Unitario	Importe total	
			Uni	Cant	Tipo							Mínimo	Maximo
66	060.130.0015	Botas. Bota quirúrgica de tela no tejida 100% de polipropileno tipo SMS de 35 g/m2 mínimo impermeable a la penetración de líquidos y fluidos antiestática con dos cintas de sujeción. Desechable. Par.	PAR	1	PAR	Pieza	2708C2013 SSA	COHMEDIC S.A. DE C.V.	22,457,128	56,142,777	$3.28	$73,659,379.84	$184,148,308.5
185	060.231.0575	Ropa quirúrgica. Paquete básico. Tela no tejida de polipropileno impermeable a	BOP	1	BOP	Bulto o paquete	1253C2014 SSA	COHMEDIC S.A. DE C.V.	97,615	243,999	$217.00	$21,182,455.00	$52,947,783.0

RFC CAC190515581
3332685588
contacto@chcas.com.mx
Asesores #5596 Arcos de Guadalupe
C.P. 45037, Zapopan, Jal
www.chcas.com.mx

		la penetración de líquidos y fluidos color antirreflejante no transparente antiestática y resistente a la tensión en uso normal. Estéril y desechable. Contiene: Tres Batas quirúrgicas. para cirujano puños ajustables refuerzo en mangas y pecho tamaño grande. Una bata quirúrgica para instrumentista puños ajustables tamaño mediano. Cuatro campos sencillos de 90 ±10 cm x 90 ±10 cm. Una sábana superior de 150 ±10 cm x 190 ±10 cm. Una sábana inferior de 170 ±10 cm x 190 ±10 cm. Una cubierta para mesa de riñón de 240 ±10 cm x 150 ±10 cm.- Una funda de mesa mayo con refuerzo de 50 ±10 cm x 140 ±10 cm. Cuatro toallas absorbentes de 40 ±5 cm x 40 ±5 cm. Bulto o paquete.											
186	060.231.0583	Ropa quirúrgica. Paquete para cesárea y cirugía general. Tela no tejida de polipropileno impermeable a la penetración de líquidos y fluidos color antirreflejante no transparente antiestática y resistente a la tensión en uso normal. Estéril y desechable. Contiene: Tres Batas quirúrgicas. para cirujano puños ajustables refuerzo en mangas y pecho tamaño grande. Una bata quirúrgica para instrumentista puños ajustables tamaño mediano. Seis campos sencillos de 90 ±10 cm x 90 ±10 cm. - Una sábana superior de 150 ±10 cm x 190 ±10 cm. - Una sábana hendida de 180 ±10 x 240 ±10 cm. - Una cubierta para mesa de riñón de 240 ±10 cm x 150 ±10 cm. - Una funda de mesa mayo con refuerzo de 50 ±10 cm x 140 ±10 cm. Cuatro toallas absorbentes de 40 ±5 cm x 40	BOP	1	BOP	Bulto o paquete	0627C2014 SSA	COHMEDIC S.A. DE C.V.	172,165	430,377	$246.90	$42,507,538.50	$106,260,081.3(

33 3260 2583
ventas@chcsa.com.mx
Asentores #6596 Arcos de Guadalupe
C.P. 45037; Zapopan, Jal.
www.chcsa.com.mx

		±5 cm. Bulto o paquete.											
187	060.231.0591	Ropa quirúrgica. Paquete para cirugía general universal. Tela no tejida de polipropileno impermeable a la penetración de líquidos y fluidos color antirreflejante no transparente antiestática y resistente a la tensión en uso normal. Estéril y desechable. Contiene: Tres Batas quirúrgicas. para cirujano puños ajustables refuerzo en mangas y pecho tamaño grande. Una bata quirúrgica para instrumentista puños ajustables tamaño mediano. Cuatro campos sencillos de 90 ±10 cm x 90 ±10 cm. Una sábana superior de 150 ±10 cm x 190 ±10 cm. Una sábana inferior de 170 ±10 cm x 190 ±10 cm. Una sábana lateral de 130 ±10 cm x 180 ±10 cm. Una sábana hendida de 180 ±10 cm x 240 ±10 cm. Una cubierta para mesa de riñón de 240 ±10 cm x 150 ±10 cm. Una funda de mesa mayo con refuerzo de 50 ±10 cm x 140 ±10 cm. Cuatro toallas absorbentes de 40 ±5 cm x 40 ±5 cm. Bulto o paquete.	BOP	1	BOP	Pieza	1249C2014 SSA	COHMEDIC S.A. DE C.V.	364,414	911,012	$264.50	$96,387,503.00	$240,962,674
189	060.231.0617	Ropa quirúrgica. Campo sencillo. De tela no tejida de polipropileno impermeable a la penetración de líquidos y fluidos color antirreflejante no transparente antiestática y resistente a la tensión en uso normal. Estéril y desechable. Medidas: 90 ±10 cm x 90 ±10 cm. Pieza.	PZA	1	PZA	Pieza	2706C2013 SSA	COHMEDIC S.A. DE C.V.	335,057	837,614	$8.20	$2,747,467.40	$6,868,434.8
192	060.231.0641	Bata quirúrgica con puños ajustables y refuerzo en mangas y pecho. Tela no tejida de polipropileno impermeable a la penetración de líquidos y fluidos ; antiestática y resistente a la tensión. Estéril y desechable.	PZA	1	PZA	Pieza	2709C2013 SSA	COHMEDIC S.A. DE C.V.	3,303,180	8,257,902	$28.55	$94,305,789.00	$235,763,102

		Tamaño: Grande Pieza.											
193	060.231.0666	Bata quirúrgica con puños ajustables y refuerzo en mangas y pecho. Tela no tejida de polipropileno impermeable a la penetración de líquidos y fluidos ; antiestática y resistente a la tensión. Estéril y desechable. Tamaño: Mediano Pieza.	PZA	1	PZA	Pieza	2709C2013 SSA	COHMEDIC S.A. DE C.V.	1,386,718	3,466,768	$31.50	$43,681,617.00	$109,203,192.
194	060.231.0674	Bata quirúrgica con puños ajustables y refuerzo en mangas y pecho. Tela no tejida de polipropileno impermeable a la penetración de líquidos y fluidos ; antiestática y resistente a la tensión. Estéril y desechable. Tamaño: Chico Pieza.	PZA	1	PZA	Pieza	2709C2013 SSA	COHMEDIC S.A. DE C.V.	204,294	510,712	$26.35	$5,383,146.90	$13,457,261.
221	060.360.0032	Espejo. Vaginal desechable mediano valva superior de 10.7 cm valva inferior de 12.0 cm orificio central de 3.4 cm. Pieza.	PZA	1	PZA	Pieza	1436C2020 SSA	COHMEDIC S.A. DE C.V.	1,451,911	3,629,750	$9.15	$13,284,985.65	$33,212,212.
231	060.439.0039	Gorros. Gorro de tela no tejida de polipropileno desechable. Impermeable a la penetración de líquidos y fluidos; antiestática y resistente a la tensión. Cintas de ajuste en el extremo distal. Tamaño estándar. Desechable Pieza.	PZA	1	PZA	Pieza	0816C2017 SSA	COHMEDIC S.A. DE C.V.	11,386,296	28,465,704	$0.85	$9,678,351.60	$24,195,848.
232	060.439.0054	Gorros. Gorro redondo con elástico ajustable al contorno de la cara de tela no tejida de polipropileno desechable. Impermeable a la penetración de líquidos y fluidos; antiestática y resistente a la tensión. Tamaño: Chico. Desechable. Pieza.	PZA	1	PZA	Pieza	0816C2017 SSA	COHMEDIC S.A. DE C.V.	20,842,295	52,105,700	$0.80	$16,673,836.00	$41,684,560
233	060.439.0070	Gorros. Gorro redondo con elástico ajustable al contorno de la cara de tela no tejida de polipropileno desechable. Impermeable a la penetración de líquidos y fluidos; antiestática y resistente a la tensión. Tamaño: Mediano. Desechable. Pieza.	PZA	1	PZA	Pieza	0816C2017 SSA	COHMEDIC S.A. DE C.V.	4,402,346	11,005,846	$0.80	$3,521,876.80	$8,804,676.

RFC CHC120515581
Avenida #5590 Arcos de Guadalupe
C.P. 45037, Zapopan, Jal.
www.chcasociados.com.mx
55 contacto@chcasociados.com.mx

234	060.439.0088	Gorros. Gorro redondo con elástico ajustable al contorno de la cara de tela no tejida de polipropileno desechable. Impermeable a la penetración de líquidos y fluidos; antiestática y resistente a la tensión. Tamaño. Grande. Desechable. Pieza.	PZA	1	PZA	Pieza	0816C2017 SSA	COHMEDIC S.A. DE C.V.	3,109,329	7,773,302	$0.80	$2,487,463.20	$6,218,641.6
246	060.456.0680	GUANTES. Guantes para exploración, ambidiestro, no estériles. De látex, desechables. Tamaño chico. Envase con 200 piezas.	ENV	200	PZA	Envase	1473C2012 SSA	EQUIPOS QUIRÚRGICOS S.A. DE C.V.	397,097	992,708	$244.61	$97,133,897.17	$242,826,303
247	060.456.0698	GUANTES. Guantes para exploración, ambidiestro, no estériles. De látex, desechables. Tamaño mediano. Envase con 200 piezas.	ENV	200	PZA	Envase	1473C2012 SSA	EQUIPOS QUIRÚRGICOS S.A. DE C.V.	367,109	917,737	$244.61	$89,798,532.49	$224,487,647
248	060.456.0706	GUANTES. Guantes para exploración, ambidiestro, no estériles. De látex, desechables. Tamaño grande. Envase con 200 piezas.	ENV	200	PZA	Envase	1473C2012 SSA	EQUIPOS QUIRÚRGICOS S.A. DE C.V.	327,341	818,317	$244.61	$80,070,882.01	$200,168,521.

SUBTOTAL	$ 692,504,721.56	$1,731,209,24
IVA	$ 110,800,755.45	$ 276,993,47
GRAN TOTAL	$ 803,305,477.01	$2,008,202,72

Importe total máximo y mínimo con número y letra:

Máximo ($1,731,209,249.08 Mil setecientos treinta y un millones doscientos nueve mil doscientos cuarenta y nueve pesos 08/100 M.N.) antes del I.V.A.
Mínimo ($692,504,721.56, Seiscientos noventa y dos millones quinientos cuatro mil setecientos veintiún pesos 56/100 M.N.) antes del I.V.A.

Manifestamos que los precios unitarios señalados en esta propuesta serán en moneda nacional, a dos decimales y fijos durante la vigencia del Contrato/Pedido, del procedimiento de contratación para la adquisición de **MATERIAL DE CURACIÓN, AGENTES DE DIAGNÓSTICO Y OTROS INSUMOS PARA LOS EJERCICIOS 2023-2024 (394 CLAVES)**

Protesto lo necesario

MISAEL EDUARDO CHAVARRIA CASTELLANOS
REPRESENTANTE LEGAL
CHC Y ASOCIADOS COMERCIALIZADORA S.A. DE C.V.
TESTIMONIO NOTARIAL 8668 Diego Robles Farías. Notario Público número 22, en San Pedro Tlaquepaque, Jalisco, México.

33 3268 5858
ventas@chcasociados.com.mx
Avenida 15 506 Arcos de Guadalupe
C.P. 45037, Zapopan, Jal.
www.chcasociados.com.mx

FOLIO PROPUESTA ECONOMICA N° 0001

CLINILABS DISTRIBUCIONES CIENTIFICAS, S.A. DE C.V.

Formato 3 Propuesta Económica
Procedimiento No. LA-012M7B997-E113-2022

Ciudad de México, a 15 de Noviembre de 2022.

INSTITUTO DE SALUD PARA EL BIENESTAR
PRESENTE

Sergio Alejandro Borges Toache en mi carácter de representante legal de **Clinilabs Distribuciones Científicas, S.A. de C.V.**, me comprometo con la siguiente propuesta económica y manifiesto que mi representada cumple expresamente con la totalidad de requisitos de la presente convocatoria.

NOMBRE DEL LICITANTE: Clinilabs Distribuciones Científicas, S.A. de C.V. R.F.C.: CDC1001212Z6 DOMICILIO: Calle 18 N°108 por 23 Col. Yucatán C.P. 97050, Mérida, Yucatán. TELÉFONO: (999) 518 22 53 CORREO ELECTRÓNICO: clinilabs@live.com.mx	HOJA No.: 1 DE: 3 FECHA: 15 de Noviembre de 2022

No. Partida	Clave (10 dígitos)	Descripción del bien ofertado	Presentación ofertada			Unidad de Medida	Registro Sanitario	Fabricante del bien	Cantidad Minima	Cantidad Maxima	Precio Unitario	Importe total	
			Uni	Cant	Tipo							Minimo	Máximo
66	060.130.0015	Botas. Bota quirúrgica de tela no tejida 100% de polipropileno tipo SMS de 35 g/m2 mínimo impermeable a la penetración de líquidos y fluidos antiestática con dos cintas de sujeción. Desechable. Par. Empaque Primario: Bolsa con 25 Pares Empaque Secundario: Caja con 25 Bolsas	PIEZA	1	PIEZA	PIEZA	1147C2016 SSA	INSUMOS DESECHABLES PARA LA SALUD, S.A. DE C.V.	22,457,128	56,142,777	$1.89	$42,443,971.92	$106,109,848.53
231	060.439.0039	Gorros. Gorro de tela no tejida de polipropileno desechable. Impermeable a la penetración de líquidos y fluidos; antiestática y resistente a la tensión. Cintas de ajuste en el extremo distal. Tamaño estándar. Desechable Pieza. Empaque Primario: Bolsa con 100 Piezas Empaque Secundario: Caja con 32 Bolsas	PIEZA	1	PIEZA	PIEZA	OFICIO NO REGISTRO No. 183300CO211134	INSUMOS DESECHABLES PARA LA SALUD, S.A. DE C.V.	11,386,296	28,465,704	$0.89	$10,133,803.44	$25,334,476.56
232	060.439.0054	Gorros. Gorro redondo con elástico ajustable al contorno de la cara de tela no tejida de polipropileno desechable. Impermeable a la penetración de líquidos y fluidos; antiestática y resistente a la tensión. Tamaño: Chico. Desechable. Pieza. Empaque Primario: Bolsa con 100 Piezas Empaque Secundario: Caja con 28 Bolsas	PIEZA	1	PIEZA	PIEZA	OFICIO NO REGISTRO No. 183300CO211134	INSUMOS DESECHABLES PARA LA SALUD, S.A. DE C.V.	20,842,295	52,105,700	$0.69	$14,381,183.55	$35,952,933.00
233	060.439.0070	Gorros. Gorro redondo con elástico ajustable al contorno de la cara de tela no tejida de polipropileno desechable. Impermeable a la penetración de líquidos y fluidos; antiestática y resistente a la tensión. Tamaño: Mediano. Desechable. Pieza.	PIEZA	1	PIEZA	PIEZA	OFICIO NO REGISTRO No. 183300CO211134	INSUMOS DESECHABLES PARA LA SALUD, S.A. DE C.V.	4,402,346	11,005,846	$0.69	$3,037,618.74	$7,594,033.74

CLINILABS DISTRIBUCIONES CIENTIFICAS, S.A. DE C.V.

No. Partida	Clave (10 dígitos)	Descripción del bien ofertado	Presentación ofertada			Unidad de Medida	Registro Sanitario	Fabricante del bien	Cantidad Minima	Cantidad Maxima	Precio Unitario	Importe total	
			Uni	Cant	Tipo							Mínimo	Máximo
		Empaque Primario: Bolsa con 100 Piezas Empaque Secundario: Caja con 28 Bolsas											
234	060.439.0088	Gorros. Gorro redondo con elástico ajustable al contorno de la cara de tela no tejida de polipropileno desechable. Impermeable a la penetración de líquidos y fluidos; antiestática y resistente a la tensión. Tamaño: Grande. Desechable. Pieza. Empaque Primario. Bolsa 100 Piezas Empaque Secundario: Caja con 28 Bolsas	PIEZA	1	PIEZA	PIEZA	OFICIO NO REGISTRO No. 183300CO211134	INSUMOS DESECHABLES PARA LA SALUD, S.A. DE C.V.	3,109,329	7,773,302	$0.69	$2,145,437.01	$5,363,578.38
249	060.461.0147	Guatas. De tela no tejida de algodón 100% o mezclas de fibras de algodón y fibras artificiales y/o sintéticas. Longitud: 5 M Ancho: 5 cm. Envase con 24 piezas. Empaque Primario. Bolsa con 24 Piezas Empaque Secundario: Caja con 38 Bolsas	PIEZA	1	PIEZA	PIEZA	1148C2016 SSA	INSUMOS DESECHABLES PARA LA SALUD, S A. DE C.V.	30,708	76,728	$46.99	$1,442,968.92	$3,605,448.72
250	060.461.0154	Guatas. De tela no tejida de algodón 100% o mezclas de fibras de algodón y fibras artificiales y/o sintéticas. Longitud: 5 M Ancho: 10 cm. Envase con 24 piezas. Empaque Primario: Bolsa con 24 Piezas Empaque Secundario: Caja con 18 Bolsas	PIEZA	1	PIEZA	PIEZA	1148C2016 SSA	INSUMOS DESECHABLES PARA LA SALUD, S.A. DE C.V.	107,894	269,673	$69.99	$7,551,501.06	$18,874,413.27
251	060.461.0162	Guatas. De tela no tejida de algodón 100% o mezclas de fibras de algodón y fibras artificiales y/o sintéticas. Longitud: 5 M Ancho: 15 cm. Envase con 24 piezas. Empaque Primario: Bolsa con 24 Piezas Empaque Secundario: Caja con 11 Bolsas	PIEZA	1	PIEZA	PIEZA	1148C2016 SSA	INSUMOS DESECHABLES PARA LA SALUD, S.A. DE C.V.	53,227	133,013	$105.00	$5,586,835.00	$13,966,365.00
252	060.461.0188	Guatas. De tela no tejida de algodón 100% o mezclas de fibras de algodón y fibras artificiales y/o sintéticas. Longitud: 5 M Ancho: 20 cm. Envase con 24 piezas. Empaque Primario: Bolsa con 24 Piezas Empaque Secundario: Caja con 6 Bolsas	PIEZA	1	PIEZA	PIEZA	1148C2016 SSA	INSUMOS DESECHABLES PARA LA SALUD, S.A. DE C.V.	25,327	63,275	$149.00	$3,773,723.00	$9,427,975.00
287	060.621.0664	Protector respiratorio. Protector respiratorio con eficiencia de filtración microbiológica del 95% o mayor protección respiratoria contra partículas menores a 0.1 µ. Resistente a fluidos antiestático hipoalergénico; ajuste nasal moldeable que se adapta a la cara impidiendo el paso del aire. Con bandas o ajuste elástico entorchado a la cabeza.	PIEZA	1	PIEZA	PIEZA	015000?022 SSA	INSUMOS DESECHABLES PARA LA SALUD, S.A. DE C.V.	6,740,023	16,850,040	$4.90	$33,026,112.70	$82,565,196.00

FOLIO PROPUESTA ECONOMICA N° 0003

CLINILABS DISTRIBUCIONES CIENTIFICAS, S.A. DE C.V.

No. Partida	Clave (10 dígitos)	Descripción del bien ofertado	Presentación ofertada			Unidad de Medida	Registro Sanitario	Fabricante del bien	Cantidad Minima	Cantidad Maxima	Precio Unitario	Importe total	
			Uni	Cant	Tipo							Mínimo	Máximo
		Desechable. Pieza. Empaque Primario: Bolsa con 10 Piezas Empaque Secundario: Caja con 80 Bolsas	.										
											Subtotal	$123,525,155.34	$308,794,268.20
											IVA	$19,764,024.85	$49,407,082.91
											Gran Total	$143,289,180.19	$358,201,351.11

Importe total mínimo con número y letra (Ciento Veintitrés Millones Quinientos Veinticinco Mil Ciento Cincuenta Y Cinco Pesos 34/100 M.N.) **antes del I.V.A.**
Importe total máximo con número y letra (Trescientos Ocho Millones Setecientos Noventa Y Cuatro Mil Doscientos Sesenta Y Ocho Pesos 20/100 M.N.) **antes del I.V.A.**

Manifestamos que los precios unitarios señalados en esta propuesta serán en moneda nacional, a dos decimales y fijos durante la vigencia del Contrato/Pedido, del procedimiento de contratación para la Adquisición Consolidada De Material De Curación, Agentes De Diagnóstico Y Otros Insumos Para Los Ejercicios 2023-2024 (394 Claves)

ATENTAMENTE

SERGIO ALEJANDRO BORGES TOACHE
REPRESENTANTE LEGAL
CLINILABS DISTRIBUCIONES CIENTIFICAS, S.A. DE C.V.
NÚMERO DE TESTIMONIO NOTARIAL: (ACTA No. 258)

COMERCIALIZADORA LAVIC S.A DE C.V.

CLA141001SEA
PROCEDIMIENTO No. LA-012M7B997-E113-2022

FORMATO 3

PROPUESTA ECONÓMICA

PROCEDIMIENTO NO. LA-012M7B997-E113-2022

Ciudad de México, a 15 de noviembre de 2022.

INSTITUTO DE SALUD PARA EL BIENESTAR
P R E S E N T E
Licitación Pública Internacional bajo cobertura de Tratados Electrónica No. **LA-012M7B997-E113-2022.**

VICTOR ZIRDOK DUMANI EN MI CARÁCTER DE REPRESENTANTE LEGAL DE **COMERCIALIZADORA LAVIC, S.A. DE C.V.**, ME COMPROMETO CON LA SIGUIENTE PROPUESTA ECONÓMICA Y MANIFIESTO QUE MI REPRESENTADA CUMPLE EXPRESAMENTE CON LA TOTALIDAD DE REQUISITOS DE LA PRESENTE CONVOCATORIA.

NOMBRE DEL LICITANTE: **COMERCIALIZADORA LAVIC, S.A. DE C.V.**
R.F.C.: **CLA141001SEA**
DOMICILIO: **AVENIDA LAZARO CARDENAS 1010 MEZANINE 2, COLONIA RESIDENCIAL SAN AGUSTIN, SAN PEDRO GARZA GARCIA, NUEVO LEON, MÉXICO, CP 66260**
TELEFONO: **728 119 8300**
CORREO ELECTRÓNICO: **orders@lavic.com.mx**

Hoja No 1 de 3

Fecha: 15 de noviembre de 2022

COMERCIALIZADORA LAVIC S.A DE C.V.

CLA141001SEA

PROCEDIMIENTO No. LA-012M7B997-E113-2022

NÚMERO DE PARTIDA	CLAVE (10 DIGITOS)	DESCRIPCIÓN DEL BIEN OFERTADO	PRESENTACIÓN			UNIDAD DE MEDIDA	NÚMERO DE REGISTRO SANITARIO	FABRICANTE DEL BIEN	CANTIDAD OFERTADA		PRECIO UNITARIO	IMPORTE TOTAL	
			UNI	CANT	TIPO				MÍNIMA	MÁXIMA		MÍNIMO	MÁXIMO
24	060.066.0906	Antisépticos. Gel antiséptico para manos que no requiere enjuague. Formulado a base de alcohol etílico de 60-80% w/w; adicionado con humectantes y emolientes; hipoalergénico. Envase con 500 ml.	Pieza	500 ml	Envase	Pieza	0835C2021SSA	ABSARA COSMETICS S.A.P.I. DE C.V.	994,239	2,485,552	$ 24.00	$ 23,861,736.00	$59,653,248.00
										Subtotal		$ 23,861,736.00	$59,653,248.00
										IVA		$ 3,817,877.76	$ 9,544,519.68
										Gran Total		$ 27,679,613.76	$69,197,767.68

(Importe total máximo y mínimo con número y letra (____ Pesos 00/100 M.N.) antes del IVA
Importe total máximo: $59,653,248.00 (Cincuenta y nueve millones, seiscientos cincuenta y tres mil doscientos cuarenta y ocho pesos 00/100 M.N)
Importe total mínimo: $23,861,736.00 (Veintitrés millones, ochocientos sesenta y un mil setecientos treinta y seis pesos 00/100 M.N)

Manifestamos que los precios unitarios señalados en esta propuesta serán en moneda nacional, a dos decimales y fijos durante la vigencia del Contrato/Pedido, del procedimiento de contratación para la **ADQUISICIÓN CONSOLIDADA DE MATERIAL DE CURACIÓN, AGENTES DE DIAGNÓSTICO Y OTROS INSUMOS PARA LOS EJERCICIOS 2023-2024 (394 CLAVES)**

COMERCIALIZADORA LAVIC S.A DE C.V.

CLA141001SEA

PROCEDIMIENTO No. LA-012M7B997-E113-2022

Ciudad de México, a 15 de noviembre de 2022
Protesto lo necesario

Victor Zirdok Dumani
Apoderado Comercializadora Lavic, S.A. de C.V.
Testimonio Notarial Libro 4,202, Instrumento 103,624.

INSTITUTO DE SALUD PARA EL BIENESTAR
Convocatoria a la Licitación Pública Internacional Bajo Cobertura de Tratados Electrónica
N° LA-012M7B997-E113-2022
ADQUISICIÓN CONSOLIDADA DE MATERIAL DE CURACIÓN, AGENTES DE DIAGNÓSTICO Y OTROS INSUMOS PARA LOS EJERCICIOS 2023-2024 (394 CLAVES)

Ciudad de Mexico a 15 de Noviembre de 2022

FORMATO 3

FORMATO DE PROPUESTA ECONÓMICA

INSTITUTO DE SALUD PARA EL BIENESTAR
PRESENTE

LICITANTE: COMERCIALIZADORA UCIN SAPI DE CV
RFC: CUC190729U13
DOMICILIO: VOLCAN PARICUTIN 6596 EL COLLI URBANO CP. 45070 ZAPOPAN JAL
TEL (55)55984487
CORREO: ventasgobierno@ucinmedica.com

LIZBETH NOGUERA RODRIGUEZ EN MI CARÁCTER DE REPRESENTANTE LEGAL DE LA EMPRESA **COMERCIALIZADORA UCIN SAPI DE CV** ME COMPROMETO CON LA SIGUIENTE PROPUESTA TÉCNICA Y MANIFIESTO QUE MI REPRESENTADA CUMPLE EXPRESAMENTE CON LA TOTALIDAD DE REQUISITOS, ANEXO PARA LA ADQUISICIÓN DE BIENES Y QUE LOS BIENES OFERTADOS CORRESPONDEN JUSTA, EXACTA Y CABALMENTE AL ANEXO DEMANDA.

PART	CLAVE	DESC_ART	UND.PRES			CANT MIN	CANT MAX	FABRICANTE	CERTIFICADO QUE APLICA	DENOMINACION GENERICO DE ACUERDO AL REGISTRO SANITARIO	CADUCIDAD MIN DE LOS BIENES	REGISTRO SANITARIO	PRECIO UNITARIO	TOTAL MINIMO	TOTAL MAXIMO
10	060.040.0543	Agujas. Para raquianestesia o bloqueo subaracnoideo. De acero inoxidable punta tipo lápiz conector roscado luer lock hembra translúcido y mandril con botón indicador; sin depósito o con depósito de 0.2ml en pabellón para líquido cefalorraquídeo. Estéril y desechable. Tipo: whitacre. Longitud: 11.6 a 11.9 cm.	PZA	1	PZA	759,848	1,899,568	PAJUNK GMBH MEDIZINTECHNOLOGIE	ISO 13485	CANULAS PARA ANESTESIA EPIDURAL Y ESPINAL	12 MESES	0141C2020 SSA	$ 275.08	$ 209,018,987.84	$ 522,533,165.44

Calle Volcan Paricutin 6596,
Colli Urbano, C.P. 45070
Zapopan, Jal.

T. 01 800 6-9 2220
pedidos@ucinmedica.com

INSTITUTO DE SALUD PARA EL BIENESTAR
Convocatoria a la Licitación Pública Internacional Bajo Cobertura de Tratados Electrónica
N° LA-012M7B997-E113-2022
ADQUISICIÓN CONSOLIDADA DE MATERIAL DE CURACIÓN, AGENTES DE DIAGNÓSTICO Y OTROS INSUMOS PARA LOS EJERCICIOS 2023-2024 (394 CLAVES)

Ciudad de Mexico a 15 de Noviembre de 2022

		Calibre: 25 ó 27 G. Pieza.												
16	060.040.9007	Agujas. Para raquianestesia o bloqueo subaracnoideo. De acero inoxidable punta tipo lápiz conector roscado luer hembra translúcido y mandril con botón indicador; sin depósito ó con depósito de 0.2ml en pabellón para líquido cefalorraquídeo. Estéril y desechable. Tipo: whitacre. Longitud: 8.7 a 9.1 cm. Calibre: 22 G. Pieza.	PZA	1	PZA	136779	341914	PAJUNK GMBH MEDIZINTECHNOLOGIE	ISO 13485	CANULAS PARA ANESTESIA EPIDURAL Y ESPINAL	12 MESES	0141C2020 SSA	$ 275.08	$ 37,625,167.32	$ 94,053,703.12
121	060.167.5010	Catéteres. Para suministro de oxígeno. Con tubo de conexión y cánula nasal. De plástico con diámetro interno de 2.0 mm. Longitud 180 cm. Pieza.	PZA	1	PZA	3314041	8284999	TELEFLEX MEDICAL DE MEXICO S DE RL DE CV	ISO 13485//FDA HUDSON 12942-7	CANULAS NASALES	12 MESES	1751E2002 SSA	$ 30.00	$ 99,421,230.00	$ 248,549,970.00

Calle Volcán Paricutín 1590
Colli Urbano, C.P. 45070
Zapopan, Jal.

T. 33 3699 3970
pedidos@ucinmedica.com

INSTITUTO DE SALUD PARA EL BIENESTAR
Convocatoria a la Licitación Pública Internacional Bajo Cobertura de Tratados Electrónica
N° LA-012M7B997-E113-2022
ADQUISICIÓN CONSOLIDADA DE MATERIAL DE CURACIÓN, AGENTES DE DIAGNÓSTICO Y OTROS INSUMOS PARA LOS EJERCICIOS 2023-2024 (394 CLAVES)

Ciudad de Mexico a 15 de Noviembre de 2022

286	060.621.0482	Mascarillas. Desechable para administración de oxígeno con tubo de conexión de 180 cm y adaptador. Pieza.	PZA	1	PZA	721206	1802919	TELEFLEX MEDICAL DE MEXICO S DE RL DE CV	ISO 13485//FDA HUDSON 12942-7	MASCARILLA DE OXIGENO TIPO VORTEX	12 MESES	1775E2002 SSA	$18.63	$ 13,436,067.78	$ 33,588,380.97
													SUBT	$359,501,452.94	$398,725,219.53
IMPORTE MINIMO CON LETRA: CUATROCIENTOS DIESCISIETE MILLONES VEINTIUN MIL SEISCIENTOS OCHENTA Y CINCO PESOS 41/100MN													IVA	$ 57,520,232.47	$143,796,035.12
IMPORTE MAXIMO CON LETRA: UN BILLON CUARENTA Y DOS MILLONES QUINIENTOS VEINTI UN MIL DOSCIENTOS CINCUENTA Y CUATRO PESOS 65/100MN													TOT	$417,021,685.41	$1,042,521,254.65

MANIFESTAMOS QUE LOS PRECIOS UNITARIOS SEÑALADOS EN ESTA PROPUESTA SERÁN EN MONEDA NACIONAL, A DOS DECIMALES Y FIJOS DURANTE LA VIGENCIA DEL CONTRATO/PEDIDO, DEL PROCEDIMIENTO DE CONTRATACIÓN PARA LA ADQUISICIÓN DE **N° LA-012M7B997-E113-2022 ADQUISICIÓN CONSOLIDADA DE MATERIAL DE CURACIÓN, AGENTES DE DIAGNÓSTICO Y OTROS INSUMOS PARA LOS EJERCICIOS 2023-2024 (394 CLAVES)**

ATENTAMENTE

LIZBETH NOGUERA RODRIGUEZ
REPRESENTANTEL LEGAL

Calle Volcan Paricutin 6696
Coll. Urbano, C.P. 45070
Zapopan, Jal.
T. 01 800 6[illegible] 2550
[illegible]

COMERCIT S.A. de C.V.
SIEMPRE LISTOS. SIEMPRE A SU SERVICIO

LICITACIÓN PÚBLICA INTERNACIONAL BAJO COBERTURA DE TRATADOS ELECTRÓNICA N° LA-012M7B997-E113-2022

FORMATO 3
PROPUESTA ECONÓMICA
PROCEDIMIENTO NO. LA-012M7B997-E113-2022

INSTITUTO DE SALUD PARA EL BIENESTAR
COORDINACIÓN DE RECURSOS MATERIALES Y SERVICIOS GENERALES
PRESENTE

C. ISMAEL OSCAR GOMEZ REYES, EN MI CARÁCTER DE REPRESENTANTE LEGAL DE COMERCIT S.A. DE C.V., ME COMPROMETO CON LA SIGUIENTE PROPUESTA ECONÓMICA Y MANIFIESTO QUE MI REPRESENTADA CUMPLE EXPRESAMENTE CON LA TOTALIDAD DE REQUISITOS DE LA PRESENTE CONVOCATORIA.

NOMBRE DEL PARTICIPANTE: **COMERCIT S.A.** DE C.V. **DOMICILIO:** EMILIO TREJO. EXTERIOR 103 INTERIOR 2
COLONIA: ALTAMIRANO DELEGACIÓN O MUNICIPIO: TOLUCA
CÓDIGO POSTAL: 50130 ENTIDAD FEDERATIVA: ESTADO DE MEXICO
TEL.: 722 4622650 FAX: N/A R. F. C.: COM151021KR3 CORREO ELECTRÓNICO: ventas@comercit.com.mx
ESTRATIFICACIÓN: MICRO ( ) PEQUEÑA (x) MEDIANA ( )

HOJA NUMERO 1 DE 7

TOLUCA, MEXICO A 15 DE NOVIEMBRE DE 2022

No. Partida (4)	Clave (CUCOP) Genérica [5]	Descripción del bien o servicio [6]	Presentación ofertada [7]			Unidad de Medida [108]	Registro Sanitario [109]	Fabricante y País [110]	CANTIDAD SOLICITADA MÍNIMA	CANTIDAD SOLICITADA MÁXIMA	Precio Unitario [11]	Importe total	
			Uni.	Cant.	Tipo							Mínimo [12]	Máximo [1
18	060 066 0054	JABONES. NEUTRO ADICIONADO CON GLICERINA. PASTILLA DE 100 G. PIEZA.	PZA	1	PZA	PZA 1 PZA	OFICIO	PROMOTORA MEDICA PHARMAPPLY RFC: PMP211022C63	327,195	817,952	$ 9.98	$ 3,265,406.10	$ 8,163,160
39	060 088 0058	APÓSITOS. COMBINADOS. DE CELULOSA CON TELA NO TEJIDA. MEDIDAS: 20 X 8 CM. ENVASE CON 200 PIEZAS. PIEZA.	ENV	200	PZA	ENV 200 PZA	1017C2020 SSA	PRODUCTOS HOSPITALARIOS DE OCCIDENTE SA DE CV RFC: PHO141023GB9	90,104	225,191	$ 158.90	$ 14,317,525.60	$ 35,782,849
57	060 125 2505	BOLSAS. PARA USO GENERAL DE POLIETILENO. BIODEGRADABLE. CALIBRE ENTRE 150-200. PARA LA RECOLECCIÓN Y	ENV	100	PZA	ENV 100 PZA	DOF	PRODUCTOS HOSPITALARIOS DE OCCIDENTE SA DE	56,307	140,746	$ 33.89	$ 1,908,244.23	$ 4,769,88

Emilio Trejo No. 103 Interior 2 Colonia Altamirano, Toluca, Estado de México. C.P 50130. Email: ventas@comercit.com.mx RFC: COM151021KR3 TEL VENTAS TOLUCA: (722)- 462-2650. CEL VENTAS TOLUCA: (722)- 305-9269 TEL VENTAS OCCIDENTE: (33)-1981-7607 http://comercit.com.mx/

LICITACIÓN PÚBLICA INTERNACIONAL BAJO COBERTURA DE TRATADOS ELECTRÓNICA N° LA-012M7B997-E113-2022

		DESECHOS DE RESIDUOS NO RPBI. MEDIDAS: 30 X 20 CM. ENVASE CON 100 PIEZAS.						CV RFC: PHO141023GB5					
60	060 125 3230	BOLSAS. PARA USO GENERAL DE POLIETILENO. BIODEGRADABLE. CALIBRE ENTRE 150-200. PARA LA RECOLECCIÓN Y DESECHOS DE RESIDUOS NO RPBI. MEDIDAS: 60 X 80 CM. ENVASE CON 100 PIEZAS.	EN V	100	PZA	ENV 100 PZAENV 100 PZA	DOF	PRODUCTOS HOSPITALARIOS DE OCCIDENTE SA DE CV RFC: PHO141023GB5	51,543	128,831	$ 188.90	$ 9,736,472.70	$ 24,336,175.
67	060 132 0203	BRAZALETES. PARA IDENTIFICACIÓN. DE PLÁSTICO. INFANTIL. ENVASE CON 100 PIEZAS.	EN V	100	PZA	ENV 100 PZA	DOF	PRODUCTOS HOSPITALARIOS DE OCCIDENTE SA DE CV RFC: PHO141023GB9	121,181	302,901	$ 58.90	$ 7,137,560.90	$ 17,840,868.
102	060 167 0466	CÁNULAS OROFARÍNGEAS. DE PLÁSTICO TRANSPARENTE O TRANSLUCIDO. TIPO: GUEDEL/BERMAN. TAMAÑO: 2 LONGITUD: 70 MM. PIEZA	PZA	1	PZA	PZA 1 PZA	1024C2015SSA	SURTIDORA MEDICA DE OCCIDENTE, S.A. DE C.V. RFC: SMO 080806 B65	40,396	100,883	$ 6.94	$ 280,302.66	$ 700,014.
103	060 167 0482	CÁNULAS OROFARÍNGEAS. DE PLÁSTICO TRANSPARENTE O TRANSLUCIDO. TIPO: GUEDEL/BERMAN. TAMAÑO: 4 LONGITUD: 90 MM. PIEZA	PZA	1	PZA	PZA 1 PZA	1024C2015SSA	SURTIDORA MEDICA DE OCCIDENTE, S.A. DE C.V. RFC: SMO 080806 B65	256,056	639,951	$ 6.87	$ 1,758,636.14	$ 4,395,292
112	060 167 3312	CÁNULAS OROFARÍNGEAS. DE PLÁSTICO TRANSPARENTE O TRANSLUCIDO. TIPO: GUEDEL/BERMAN. TAMAÑO: 1 LONGITUD: 60 MM. PIEZA.	PZA	1	PZA	PZA 1 PZA	1024C2015SSA	SURTIDORA MEDICA DE OCCIDENTE, S.A. DE C.V. RFC: SMO 080806 B65	40,182	100,361	$ 6.87	$ 275,976.81	$ 689.296
113	060 167 3320	CÁNULAS OROFARÍNGEAS. DE PLÁSTICO TRANSPARENTE O TRANSLUCIDO. TIPO: GUEDEL/BERMAN. TAMAÑO: 3 LONGITUD: 80 MM. PIEZA	PZA	1	PZA	PZA 1 PZA	1024C2015SSA	SURTIDORA MEDICA DE OCCIDENTE, S.A. DE C.V. RFC: SMO 080806 B65	135,870	339,492	$ 6.58	$ 893,380.95	$ 2,232,249
114	060 167 3347	CÁNULAS OROFARÍNGEAS. DE PLÁSTICO TRANSPARENTE O TRANSLUCIDO. TIPO: GUEDEL/BERMAN. TAMAÑO: 5 LONGITUD: 100 MM. PIEZA	PZA	1	PZA	PZA 1 PZA	1024C2015SSA	SURTIDORA MEDICA DE OCCIDENTE, S.A DE C.V. RFC: SMO 080806 B65	184,155	460,295	$ 6.43	$ 1,184,827.35	$ 2,961,473
121	060 167 5010	CATÉTERES PARA SUMINISTRO DE OXÍGENO. CON TUBO DE CONEXIÓN Y CÁNULA NASAL. DE PLÁSTICO CON DIÁMETRO INTERNO DE 2.0 MM. LONGITUD 180 CM. PIEZA.	PZA	1	PZA	PZA 1 PZA	1621C2015 SSA	SURTIDORA MEDICA DE OCCIDENTE, S.A. DE C.V. RFC: SMO 080806 B65	3,314,041	8,284,999	$ 7.65	$ 25,352,413.65	$ 63,380,242
172	060 1890056	CEPILLOS.. PARA LAVADO DE INSTRUMENTAL. CON CERDAS DE FIBRA VEGETAL LECHUGUILLA. PIEZA.	PZA	1	PZA	PZA 1 PZA	OFICIO	PROMOTORA MEDICA PHARMAPPLY RFC: PMP211022C63	87,172	217,866	$ 28.90	$ 2,519,270.80	$ 6,296,327

Emilio Trejo No. 103 Interior 2 Colonia Altamirano, Toluca, Estado de México. C.P 50130. Email: ventas@comercit.com.mx RFC: COM151021KR3 TEL VENTAS TOLUCA: (722)- 462-2650. CEL VENTAS TOLUCA: (722)- 305-9269 TEL VENTAS OCCIDENTE: (33)-1981-7607 http://comercit.com.mx/

LICITACIÓN PÚBLICA INTERNACIONAL BAJO COBERTURA DE TRATADOS ELECTRÓNICA N° LA-012M7B997-E113-2022

218	060 345 4067	EQUIPO PARA BAÑO DE ESPONJA. CONSTA DE: -MANOPLA PARA LAVADO, DE TELA NO TEJIDA, RESISTENTE HASTA 40ºC DE TEMPERATURA, HIPOALERGÉNICA, SUAVE, NO IRRITANTE A LA PIEL; FORMA Y AJUSTE ANATÓMICO E IMPREGNADA DE SUBSTANCIAS TENSIOACTIVAS Y ANTISÉPTICAS O MANOPLA PRE-ENJABONADA: ES SUFICIENTE HUMEDECER CON AGUA LA SUPERFICIE DE LA PALMA DE LA MANO DONDE SE ENCUENTRA LA ESPONJACON EL JABÓN Y MASAJEAR LA PARTE DEL CUERPO A TRATAR. DICHO JABÓN ES HIPOALERGÉNICO Y CONTIENE UN MÁXIMO DEL 0.3% DE CHLOREXIDINA CON ALTO PODER ANTISÉPTICO. MANOPLA PARA SECADO, DE TELA NO TEJIDA, ABSORBENTE, HIPOALERGÉNICA, SUAVE, NO IRRITANTE A LA PIEL; FORMA Y AJUSTE ANATÓMICO. DESECHABLE O MANOPLA PARA SECADO COMPLETAMENTE ABSORBENTE DEJANDO LA PIEL SIN NINGÚN RESIDUO DE JABÓN O AGUA, QUEDANDO COMPLETAMENTE LIMPIA, SUAVE E HIDRATADA EQUIPO.	EQP	1	EQP	EQP 1 EQP	1589C2016 SSA	CORPORATIVO CLEAN & WIPE S.A. DE C.V. RFC: CCA090226IG6	393,479	983,669	$ 38.29	$ 15,066,310.91	$ 37,664,686.01
270	060 537 0048	JABONES. NEUTRO. PASTILLA DE 100 G. PIEZA. PIEZA.	PZA	1	PZA	PZA 1 PZA	OFICIO	PROMOTORA MEDICA PHARMAPPLY RFC: PMP211022C63	54,129	135,297	$ 9.98	$ 540,207.42	$ 1,350,264.0
291	060 681 0034	PAÑALES. DE FORMA ANATÓMICA DESECHABLES PARA NIÑOS. MEDIDAS CHICO. PIEZA.	PZA	1	PZA	PZA 1 PZA	OFICIO	PRODUCTOS HOSPITALARIOS DE OCCIDENTE SA DE CV RFC: PHO141023GB5	2,541,406	6,353,473	$ 2.58	$ 6,556,827.48	$ 16,391,960.3
306	060 819 0021	SOLVENTES. ACETONA. PARA USOS DIVERSOS. ENVASE CON 1000 ML.	ENV	1	LTO	ENV 1 LTO	OFICIO	PROMOTORA MEDICA PHARMAPPLY RFC: PMP211022C63	33,274	83,135	$ 98.90	$ 3,290,798.60	$ 8,222,051.5
320	060 841 0171	SUTURAS. SINTÉTICAS NO ABSORBIBLES MONOFILAMENTO DE POLIPROPILENO CON AGUJA. LONGITUD DE LA HEBRA: 45	ENV	12	PZA	ENV 12 PZA	1276C2017 SSA	SURTIDORA MEDICA DE OCCIDENTE, S.A.	9,779	24,363	$ 253.56	$ 2,479,577.91	$ 6,177,518.8

Emilio Trejo No. 103 Interior 2 Colonia Altamirano, Toluca, Estado de México. C.P 50130. Email: ventas@comercit.com.mx RFC: COM151021KR3 TEL VENTAS TOLUCA: (722)- 462-2650. CEL VENTAS TOLUCA: (722)- 305-9269 TEL VENTAS OCCIDENTE: (33)-1981-7607 http://comercit.com.mx/

LICITACIÓN PÚBLICA INTERNACIONAL BAJO COBERTURA DE TRATADOS ELECTRÓNICA N° LA-012M7B997-E113-2022

		CM CALIBRE DE LA SUTURA: 5-0 CARACTERÍSTICAS DE LA AGUJA: 3/8 DE CÍRCULO REVERSO CORTANTE (16-17 MM). ENVASE CON 12 PIEZAS.						DE C.V. RFC: SMO 080806 B65					
321	060 841 0205	SUTURAS. SINTÉTICAS NO ABSORBIBLES MONOFILAMENTO DE POLIPROPILENO CON AGUJA. LONGITUD DE LA HEBRA: 45 CM CALIBRE DE LA SUTURA: 3-0 CARACTERÍSTICAS DE LA AGUJA: 3/8 DE CÍRCULO REVERSO CORTANTE (24-26 MM). ENVASE CON 12 PIEZAS.	EN V	12	PZA	ENV 12 PZA	1276C2017 SSA	SURTIDORA MEDICA DE OCCIDENTE, S.A. DE C.V. RFC: SMO 080806 B65	41,222	102,964	$ 252.30	$ 10,400,310.60	$ 25,977,817.20
322	060 841 0221	SUTURAS. SINTÉTICAS NO ABSORBIBLES MONOFILAMENTO DE POLIPROPILENO CON AGUJA. LONGITUD DE LA HEBRA: 45 CM CALIBRE DE LA SUTURA: 2-0 CARACTERÍSTICAS DE LA AGUJA: 3/8 DE CÍRCULO REVERSO CORTANTE (24-26 MM). ENVASE CON 12 PIEZAS.	EN V	12	PZA	ENV 12 PZA	1276C2017 SSA	SURTIDORA MEDICA DE OCCIDENTE, S.A. DE C.V. RFC: SMO 080806 B65	52,187	130,428	$ 252.30	$ 13,166,780.10	$ 32,906,984.40
324	060 841 0262	SUTURAS. SINTÉTICAS NO ABSORBIBLES MONOFILAMENTO DE POLIPROPILENO CON AGUJA. LONGITUD DE LA HEBRA: 90 CM CALIBRE DE LA SUTURA: 5-0 CARACTERÍSTICAS DE LA AGUJA: 1/2 CÍRCULO DOBLE ARMADO AHUSADA (15-17 MM) ENVASE CON 12 PIEZAS.	EN V	12	PZA	ENV 12 PZA	1276C2017 SSA	SURTIDORA MEDICA DE OCCIDENTE, S.A. DE C.V. RFC: SMO 080806 B65	12,974	32,372	$ 295.02	$ 3,827,589.48	$ 9,550,387.44
325	060 841 0320	SUTURAS. SINTÉTICAS NO ABSORBIBLES MONOFILAMENTO DE NYLON CON AGUJA. LONGITUD DE LA HEBRA: 13 CM (NEGRO). CALIBRE DE LA SUTURA: 8-0 CARACTERÍSTICAS DE LA AGUJA: 3/8 DE CÍRCULO AHUSADA (6-7 MM) ENVASE CON 12 PIEZAS.	EN V	12	PZA	ENV 12 PZA	1277C2017 SSA	IMPULSORA DE MATERIALES HOSPITALARIOS S.A. DE C.V. RFC: IMH090303484	2,063	5,108	$ 2,033.50	$ 4,195,110.50	$ 10,387,118.00
326	060 841 0445	SUTURAS. SINTÉTICAS NO ABSORBIBLES MONOFILAMENTO DE NYLON CON AGUJA. LONGITUD DE LA HEBRA: 45 CM CALIBRE DE LA SUTURA: 5-0 CARACTERÍSTICAS DE LA AGUJA: 3/8 DE CÍRCULO REVERSO CORTANTE (12-13 MM) ENVASE CON 12 PIEZAS.	EN V	12	PZA	ENV 12 PZA	1277C2017SSA	IMPULSORA DE MATERIALES HOSPITALARIOS S.A. DE C.V. RFC: IMH090303484	29,789	74,376	$ 109.71	$ 3,268,151.19	$ 8,159,790.96
328	060 841 0643	SUTURAS. SEDA NEGRA TRENZADA CON AGUJA. LONGITUD DE LA HEBRA: 75 CM CALIBRE DE LA SUTURA: 2-0 CARACTERÍSTICAS DE LA AGUJA: 1/2 CÍRCULO AHUSADA (35-37 MM). ENVASE CON 12 PIEZAS.	EN V	12	PZA	ENV 12 PZA	1275C2017 SSA	SURTIDORA MEDICA DE OCCIDENTE, S.A. DE C.V. RFC: SMO 080806 B65	11,682	29,130	$ 130.32	$ 1,522,439.43	$ 3,796,324.31

Emilio Trejo No. 103 Interior 2 Colonia Altamirano, Toluca, Estado de México. C.P 50130. Email: ventas@comercit.com.mx RFC: COM151021KR3 TEL VENTAS TOLUCA: (722)- 462-2650. CEL VENTAS TOLUCA: (722)- 305-9269 TEL VENTAS OCCIDENTE: (33)-1981-7607 http://comercit.com.mx/

LICITACIÓN PÚBLICA INTERNACIONAL BAJO COBERTURA DE TRATADOS ELECTRÓNICA N° LA-012M7B997-E113-2022

329	060 841 0734	SUTURAS. SEDA NEGRA TRENZADA SIN AGUJA. LONGITUD DE LA HEBRA: 75 CM CALIBRE DE LA SUTURA: 3-0 SOBRE CON 7 A 12 HEBRAS. ENVASE CON 12 SOBRES.	EN V	12	PZA	ENV 12 PZA	1275C2017 SSA	SURTIDORA MEDICA DE OCCIDENTE, S.A. DE C.V. RFC: SMO 080806 B65	30,319	75,667	$ 272.32	$ 8,256,470.08	$ 20,605,637.44
330	060 841 0825	SUTURAS. SINTÉTICAS ABSORBIBLES POLÍMERO DE ÁCIDO GLICÓLICO TRENZADO CON AGUJA. LONGITUD DE LA HEBRA: 67-75 CM CALIBRE DE LA SUTURA: 5-0 CARACTERÍSTICAS DE LA AGUJA: 1/2 CÍRCULO AHUSADA (15-20 MM).ENVASE CON 12 PIEZAS.	EN V	12	PZA	ENV 12 PZA	0401C2018SSA	IMPULSORA DE MATERIALES HOSPITALARIOS S.A. DE C.V. RFC: IMH090303484	17,668	44,095	$ 252.30	$ 4,457,636.40	$ 11,125,168.50
338	060 841 2441	SUTURAS. MONOFILAMENTO NYLON CON AGUJA DE 1/2 CÍRCULO PUNTA ESPATULADA DOBLE ARMADO (6 MM) CALIBRE 10-0 LONGITUD DE LA HEBRA 30-45 CM. ENVASE CON 12 PIEZAS.	EN V	12	PZA	ENV 12 PZA	1277C2017SSA	IMPULSORA DE MATERIALES HOSPITALARIOS S.A. DE C.V. RFC: IMH090303484	9,847	24,574	$ 1,673.63	$ 16,480,200.15	$ 41,127,697.61
339	060 841 2623	SUTURAS. CATGUT CRÓMICO CON AGUJA. LONGITUD DE LA HEBRA: 68 A 75 CM. CALIBRE DE LA SUTURA: 0 CARACTERÍSTICAS DE LA AGUJA: 1/2 CÍRCULO AHUSADA (35-37 MM). ENVASE CON 12 PIEZAS.	EN V	12	PZA	ENV 12 PZA	0172C2019 SSA	SURTIDORA MEDICA DE OCCIDENTE, S.A. DE C.V. RFC: SMO 080806 B65	115,800	289,449	$ 240.12	$ 27,805,896.00	$ 69,502,493.88
342	060 841 4462	SUTURAS. CATGUT CRÓMICO CON AGUJA. LONGITUD DE LA HEBRA: 68 A 75 CM CALIBRE DE LA SUTURA: 3-0 CARACTERÍSTICAS DE LA AGUJA: 1/2 CÍRCULO AHUSADA (25-27 MM). ENVASE CON 12 PIEZAS.	EN V	12	PZA	ENV 12 PZA	0172C2019 SSA	SURTIDORA MEDICA DE OCCIDENTE, S.A. DE C.V. RFC: SMO 080806 B65	37,319	93,234	$ 221.21	$ 8,255,356.52	$ 20,624,344.42
343	060 841 8968	SUTURAS. SINTÉTICAS ABSORBIBLES POLÍMERO DE ÁCIDO GLICÓLICO TRENZADO CON AGUJA. LONGITUD DE LA HEBRA: 20 CM CALIBRE DE LA SUTURA: 8-0 CARACTERÍSTICAS DE LA AGUJA: 3/8 DE CÍRCULO CON DOBLE ARMADO MICROPUNTA ESPATULADA (6.5 MM).ENVASE CON 12 PIEZAS.	EN V	12	PZA	ENV 12 PZA	0401C2018SSA	IMPULSORA DE MATERIALES HOSPITALARIOS S.A. DE C.V. RFC: IMH090303484	2,562	6,391	$ 1,439.09	$ 3,686,947.08	$ 9,197,221.95
359	060 842 0469	SUTURAS. SINTÉTICAS NO ABSORBIBLES MONOFILAMENTO DE POLIPROPILENO CON AGUJA. LONGITUD DE LA HEBRA: 90 CM CALIBRE DE LA SUTURA: 2-0 CARACTERÍSTICAS DE LA AGUJA: 1/2 CÍRCULO PUNTA AHUSADA (26 MM). ENVASE CON 12 PIEZAS.	EN V	12	PZA	ENV 12 PZA	1276C2017 SSA	IMPULSORA DE MATERIALES HOSPITALARIOS S.A. DE C.V. RFC: IMH090303484	6,551	16,337	$ 229.29	$ 1,502,051.11	$ 3,745,841.71
362	060 842 0527	SUTURAS. SINTÉTICAS NO ABSORBIBLES MONOFILAMENTO DE POLIPROPILENO CON AGUJA. LONGITUD DE LA HEBRA: 75	EN V	12	PZA	ENV 12 PZA	1276C2017 SSA	IMPULSORA DE MATERIALES	12,714	31,746	$ 253.56	$ 3,223,730.91	$ 8,049,563.38

Emilio Trejo No. 103 Interior 2 Colonia Altamirano, Toluca, Estado de México. C.P 50130. Email: ventas@comercit.com.mx RFC: COM151021KR3 TEL VENTAS TOLUCA: (722)- 462-2650. CEL VENTAS TOLUCA: (722)- 305-9269 TEL VENTAS OCCIDENTE: (33)-1981-7607 http://comercit.com.mx/

LICITACIÓN PÚBLICA INTERNACIONAL BAJO COBERTURA DE TRATADOS ELECTRÓNICA N° LA-012M7B997-E113-2022

		CM CALIBRE DE LA SUTURA: 1 CARACTERÍSTICAS DE LA AGUJA: 1/2 DE CÍRCULO CORTANTE (35-37 MM). ENVASE CON 12 PIEZAS.						HOSPITALARIOS S.A. DE C.V. RFC. IMH090303484					
364	060 842 0550	SUTURAS. SINTÉTICAS NO ABSORBIBLES MONOFILAMENTO DE POLIPROPILENO CON AGUJA. LONGITUD DE LA HEBRA: 20 CM CALIBRE DE LA SUTURA: 10-0 CARACTERÍSTICAS DE LA AGUJA: 1/4 DE CÍRCULO DOBLE ARMADO ESPATULADA (9.12 MM).ENVASE CON 12 PIEZAS.	EN V	12	PZA	ENV 12 PZA	1276C2017 SSA	IMPULSORA DE MATERIALES HOSPITALARIOS S.A. DE C.V. RFC: IMH090303484	169	417	$ 2,368.11	$ 400,210.87	$ 987,502.56
370	060 894 0052	TOALLAS. PARA GINECO-OBSTETRICIA. RECTANGULARES CONSTITUIDAS POR CUATRO CAPAS DE MATERIAL ABSORBENTE. DESECHABLES. ENVASE CON 100 PIEZAS.	EN V	100	PZAS	ENV 100 PZA	OFICIO	PRODUCTOS HOSPITALARIOS DE OCCIDENTE SA DE CV RFC: PHO141023GB8	114,528	286,274	$ 157.00	$ 17,980,896.00	$ 44,945,018.00
417	531 784 0204	REANIMADOR DE ASISTENCIA VENTILATORIA. EQUIPO PARA AYUDAR A RESTABLECER LA FUNCIÓN DE LA VENTILACIÓN POR MÉTODO NO INVASIVO EN PACIENTES NEONATOS PEDIÁTRICOS Y ADULTOS. CON LAS SIGUIENTES CARACTERÍSTICAS SELECCIONABLES DE ACUERDO A LAS NECESIDADES DE LAS UNIDADES MÉDICAS: BOLSA DE DOBLE CUBIERTA O CUBIERTA SENCILLA. AUTOINFLABLE. DESARMABLE Y ESTERILIZABLE. VÁLVULA DE NO REINHALACIÓN DE BAJA RESISTENCIA ESPIRATORIA. RESERVORIO DE OXÍGENO CON	PZA	1	PZA	PZA 1 PZA	0641E2015 SSA	SURTIDORA MEDICA DE OCCIDENTE, S.A. DE C.V. RFC: SMO 080806 B65	14,896	37,224	$ 1,707.41	$ 25,433,647.88	$ 63,556,801.07
										SUBTOTAL (14)		$250,427,215.10	$625,600,026.12
										IVA (15)		$ 37,191,411.06	$ 92,904,801.30
										GRAN TOTAL (16)		$287,618,626.16	$718,504,827.42

NOTA: LA PARTIDA (370) 060 894 0052 TOALLA PARA GINECO-OBSTETRICIA) NO CAUSA IVA
(IMPORTE TOTAL MÍNIMO CON NÚMERO Y LETRA **$ 250,427,215.10 (DOSCIENTOS CINCUENTA MILLONES CUATROCIENTOS VEINTI SIETE MIL DOSCIENTOS QUINCE PESOS 10 /100 M.N.)** ANTES DEL I.V.A.
(IMPORTE TOTAL MÁXIMO CON NÚMERO Y LETRA **$ 625,600,026.12** (SEISCIENTOS **VEINTI CINCO MILLONES** SEISCIENTOS MIL **VEINTI SEIS** PESOS 12 /100 **M.N.)** ANTES DEL I.V.A.

Emilio Trejo No. 103 Interior 2 Colonia Altamirano, Toluca, Estado de México. C.P 50130. Email: ventas@comercit.com.mx **RFC: COM151021KR3 TEL VENTAS TOLUCA: (722)- 462-2650. CEL VENTAS TOLUCA: (722)- 305-9269 TEL VENTAS OCCIDENTE: (33)-1981-7607** http://comercit.com.mx/

LICITACIÓN PÚBLICA INTERNACIONAL BAJO COBERTURA DE TRATADOS ELECTRÓNICA N° LA-012M7B997-E113-2022

MANIFESTAMOS QUE LOS PRECIOS UNITARIOS SEÑALADOS EN ESTA PROPUESTA SERÁN EN MONEDA NACIONAL, A DOS DECIMALES Y FIJOS DURANTE LA VIGENCIA DEL CONTRATO/PEDIDO, DEL PROCEDIMIENTO DE CONTRATACIÓN PARA LA **ADQUISICIÓN CONSOLIDADA DE MATERIAL DE CURACIÓN, AGENTES DE DIAGNÓSTICO Y OTROS INSUMOS PARA LOS EJERCICIOS 2023-2024 (394 CLAVES).**

PROTESTO LO NECESARIO
ATENTAMENTE

C. ISMAEL OSCAR GOMEZ REYES
REPRESENTANTE LEGAL DE LA EMPRESA

Emilio Trejo No. 103 Interior 2 Colonia Altamirano, Toluca, Estado de México. C.P 50130. Email: ventas@comercit.com.mx RFC: COM151021KR3 TEL VENTAS TOLUCA: (722)- 462-2650. CEL VENTAS TOLUCA: (722)- 305-9269 TEL VENTAS OCCIDENTE: (33)-1981-7607 http://comercit.com.mx/

FORMATO 3

FORMATO DE PROPUESTA ECONÓMICA

PROCEDIMIENTO NO. LA-012M7B997-E113-2022

COINDISSA 0133
Compañía Internacional de Distribuciones
Equipo Médico

INSTITUTO DE SALUD PARA EL BIENESTAR, A TRAVÉS DE LA COORDINACIÓN DE OPTIMIZACIÓN Y PROCESOS DEL ABASTO.

LICITACIÓN PÚBLICA INTERNACIONAL
BAJO COBERTURA DE TRATADOS
ELECTRONICA
No. LA-012M7B997-E113-2022.

Pablo Castillo Xolalpa en mi carácter de representante legal de la empresa denominada Compañía Internacional de Distribuciones, S.A. de C.V., me comprometo con la siguiente propuesta económica y manifiesto que mi representada cumple expresamente con la totalidad de requisitos de la presente convocatoria.

NOMBRE DEL LICITANTE: **COMPAÑIA INTERNACIONAL DE DISTRIBUCIONES, S.A. DE C.V.**
DIRECCION: **CEFEO N.25, COLONIA PRADO CHURUBUSCO, ALCALDIA COYOACAN, C.P. 04230, CDMX**
TELEFONO: **55 8590 6525 AL 30** R.F.C.: **IDI-980512 -BVA**
EMAIL. **ghernandez@coindissa.com.mx**

HOJA No.: **1 DE 2**

FECHA: **15 DE NOVIEMBRE 2022**

NUMERO DE PARTIDA	CLAVE (10 DIGITOS)	DESCRIPCION DEL BIEN OFERTADO	PRESENTACION OFERTADA			UNIDAD DE MEDIDA	REGISTRO SANITARIO	FABRICANTE DEL BIEN	CANTIDAD MINIMA	CANTIDAD MAXIMA	PRECIO UNITARIO	IMPORTE TOTAL	
			UNI	CANT	TIPO							MINIMO	MAXIMO
116	060.167.3437	Catéteres. Para embolectomía. Estériles y desechables. Modelo: Fogarty. Longitud: 80 cm. Calibre: 7 Fr. Pieza. Marca: Biomed Modelo: SOEM-807	PIEZA	1	PIEZA	PIEZA	2795C2017 SSA FOLIO PRORROGA No. 213300421A0304	Biomédica Mexicana S.A. de C.V	1,609	4,003	$3,908	$6,287,972	$15,643,724

FORMATO 3

FORMATO DE PROPUESTA ECONÓMICA

PROCEDIMIENTO NO. LA-012M7B997-E113-2022

COINDISSA 0134
Compañía Internacional de Distribuciones
Equipo Médico

382	060.932.2649	Valvulas. Para derivación de líquido cefalorraquídeo de diafragma presión media de 80 a 120 mm de H2O catéter cefálico o ventricular de 15 cm mínimo de longitud y catéter peritoneal de 85 cm mínimo de longitud. Incluye: aditamentos para su colocación. Estéril y desechable. Tamaños: Adulto Pieza. Marca: Biomed Modelo VDTD-MA	PIEZA	1	PIEZA	PIEZA	044E80 SSA	Biomédica Mexicana S.A. de C.V	1,736	4,324	$7,910	$13,731,760	$34,202,840
											SUB TOTAL	$20,019,732	$49,846,564
											IVA	$3,203,158	$7,975,450
											GRAN TOTAL	**$23,222,890**	**$57,822,014**

IMPORTE TOTAL MINIMO: Veintitrés **millones doscientos** veintidós **mil ochocientos noventa** pesos **00/100 M.N.**

IMPORTE TOTAL MAXIMO: Cincuenta y siete millones ochocientos veintidós mil catorce pesos 00/100 M.N.

Manifestamos que los precios unitarios señalados en esta propuesta serán en moneda nacional, a dos decimales y fijos durante la vigencia del Contrato /Pedido, del procedimiento de contratación para la Adquisición Consolidada de Material de Curación, Agentes de Diagnóstico y otros Insumos para los ejercicios 2023-2024 (394 Claves).

Atentamente

Pablo Castillo Xolalpa
Representante Legal
Compañía Internacional de Distribuciones, S.A. de C.V.

CONSUMIBLES PARA LA SALUD S.A. DE C.V.
ECONÓMICA 000001
RFC: CSA 1001216P1

FORMATO 3
FORMATO DE PROPUESTA ECONÓMICA
PROCEDIMIENTO NO. LA-012M7B997-E113-2022

Ciudad de México, a 15 de Noviembre de 2022.

INSTITUTO DE SALUD PARA EL BIENESTAR
P R E S E N T E

RODRIGO REZA ARREOLA EN MI CARÁCTER DE REPRESENTANTE LEGAL DE **CONSUMIBLES PARA LA SALUD, S.A. DE C.V.,** me comprometo con la siguiente propuesta económica y manifiesto que mi representada cumple expresamente con la totalidad de requisitos de la presente convocatoria.

NOMBRE DEL LICITANTE:	CONSUMIBLES PARA LA SALUD, S.A. DE C.V.
R.F.C.:	CSA 1001216P1
DOMICILIO:	CALLE 6ª No. 120 ENTRE LA CALLE 3 Y LA CALLE 33 D COL. GARCIA GINERÉS, MÉRIDA, YUCATÁN, MEXICO. C.P. 9770
TELÉFONO:	(999) 925 02 00
CORREO ELECTRÓNICO:	CON.SALUD@HOTMAIL.COM

HOJA NUMERO 1 DE 3
FECHA: 15 DE NOVIEMBRE DE 2022

No. Partida (4)	Clave (10 dígitos (5)	Descripción del bien ofertado [6]	Presentación ofertada [7]			Unidad de Medida [08]	Registro Sanitario [09]	Fabricante del bien [10]	Cantidad Minima [11]	Cantidad Maxima [12]	Precio Unitario [13]	Importe total	
			Uni	Cant	Tipo							Mínimo [14]	Máximo [15]
66	060.130.0015	Botas. Bota quirúrgica de tela no tejida 100% de polipropileno tipo SMS de 35 g/m2 mínimo impermeable a la penetración de líquidos y fluidos antiestática con dos cintas de sujeción. Desechable. Par. Empaque Primario: Bolsa con 25 Pares Empaque Secundario: Caja con 25 Bolsas	PIEZA	1	PIEZA	PIEZA	1147C2016 SSA	INSUMOS DESECHABLES PARA LA SALUD, S.A. DE C.V.	22,457,128	56,142,777	$1.99	$44,689,684.72	$111,724,126.23
231	060.439.0039	Gorros. Gorro de tela no tejida de polipropileno desechable. Impermeable a la penetración de líquidos y fluidos; antiestática y resistente a la tensión. Cintas de ajuste en el extremo distal. Tamaño estándar. Desechable Pieza. Empaque Primario: Bolsa con 100 Piezas Empaque Secundario: Caja con 32 Bolsas	PIEZA	1	PIEZA	PIEZA	OFICIO NO REGISTRO No. 183300CO211134	INSUMOS DESECHABLES PARA LA SALUD, S.A. DE C.V.	11,386,296	28,465,704	$0.95	$10,816,981.20	$27,042,418.80
232	060.439.0054	Gorros. Gorro redondo con elástico ajustable al contorno de la cara de tela no tejida de polipropileno desechable. Impermeable a la penetración de líquidos y fluidos; antiestática y resistente a la tensión. Tamaño: Chico. Desechable. Pieza. Empaque Primario: Bolsa con 100 Piezas Empaque Secundario: Caja con 28 Bolsas	PIEZA	1	PIEZA	PIEZA	OFICIO NO REGISTRO No. 183300CO211134	INSUMOS DESECHABLES PARA LA SALUD, S.A. DE C.V.	20,842,295	52,105,700	$0.72	$15,006,452.40	$37,516,104.00

No. Partida (4)	Clave (10 dígitos (5)	Descripción del bien ofertado [6]	Presentación ofertada [7]			Unidad de Medida [08]	Registro Sanitario [09]	Fabricante del bien [10]	Cantidad Minima [11]	Cantidad Maxima [12]	Precio Unitario [13]	Importe total	
			Uni	Cant	Tipo							Mínimo [14]	Máximo [15]
233	060.439.0070	Gorros. Gorro redondo con elástico ajustable al contorno de la cara de tela no tejida de polipropileno desechable. Impermeable a la penetración de líquidos y fluidos; antiestática y resistente a la tensión. Tamaño: Mediano. Desechable. Pieza. Empaque Primario: Bolsa con 100 Piezas Empaque Secundario: Caja con 28 Bolsas	PIEZA	1	PIEZA	PIEZA	OFICIO NO REGISTRO No. 183300CO211134	INSUMOS DESECHABLES PARA LA SALUD, S.A. DE C.V.	4,402,346	11,005,846	$0.74	$3,257,736.04	$8,144,326.04
234	060.439.0088	Gorros. Gorro redondo con elástico ajustable al contorno de la cara de tela no tejida de polipropileno desechable. Impermeable a la penetración de líquidos y fluidos; antiestática y resistente a la tensión. Tamaño: Grande. Desechable. Pieza. Empaque Primario: Bolsa 100 Piezas Empaque Secundario: Caja con 28 Bolsas	PIEZA	1	PIEZA	PIEZA	OFICIO NO REGISTRO No. 183300CO211134	INSUMOS DESECHABLES PARA LA SALUD, S.A. DE C.V.	3,109,329	7,773,302	$0.76	$2,363,090.04	$5,907,709.52
249	060.461.0147	Guatas. De tela no tejida de algodón 100% o mezclas de fibras de algodón y fibras artificiales y/o sintéticas. Longitud: 5 M Ancho: 5 cm. Envase con 24 piezas. Empaque Primario: Bolsa con 24 Piezas Empaque Secundario: Caja con 38 Bolsas	PIEZA	1	PIEZA	PIEZA	1148C2016 SSA	INSUMOS DESECHABLES PARA LA SALUD, S.A. DE C.V.	30,708	76,728	$47.99	$1,473,676.92	$3,682,176.72
250	060.461.0154	Guatas. De tela no tejida de algodón 100% o mezclas de fibras de algodón y fibras artificiales y/o sintéticas. Longitud: 5 M Ancho: 10 cm. Envase con 24 piezas. Empaque Primario: Bolsa con 24 Piezas Empaque Secundario: Caja con 18 Bolsas	PIEZA	1	PIEZA	PIEZA	1148C2016 SSA	INSUMOS DESECHABLES PARA LA SALUD, S.A. DE C.V.	107,894	269,673	$72.00	$7,768,368.00	$19,416,456.00
251	060.461.0162	Guatas. De tela no tejida de algodón 100% o mezclas de fibras de algodón y fibras artificiales y/o sintéticas. Longitud: 5 M Ancho: 15 cm. Envase con 24 piezas. Empaque Primario: Bolsa con 24 Piezas Empaque Secundario: Caja con 11 Bolsas	PIEZA	1	PIEZA	PIEZA	1148C2016 SSA	INSUMOS DESECHABLES PARA LA SALUD, S.A. DE C.V.	53,227	133,013	$110.00	$5,854,970.00	$14,631,430.00
252	060.461.0188	Guatas. De tela no tejida de algodón 100% o mezclas de fibras de algodón y fibras artificiales y/o sintéticas. Longitud: 5 M Ancho: 20 cm. Envase con 24 piezas. Empaque Primario: Bolsa con 24 Piezas Empaque Secundario: Caja con 6 Bolsas	PIEZA	1	PIEZA	PIEZA	1148C2016 SSA	INSUMOS DESECHABLES PARA LA SALUD, S.A. DE C.V.	25,327	63,275	$155.00	$3,925,685.00	$9,807,625.00

CONSUMIBLES PARA LA SALUD S.A. DE C.V.
RFC: CSA 1001216P1

ECONÓMICA 000003

No. Partida (4)	Clave (10 dígitos (5)	Descripción del bien ofertado [6]	Presentación ofertada [7]			Unidad de Medida [08]	Registro Sanitario [09]	Fabricante del bien [10]	Cantidad Mínima [11]	Cantidad Máxima [12]	Precio Unitario [13]	Importe total	
			Uni	Cant	Tipo							Mínimo [14]	Máximo [15]
287	060.621.0664	Protector respiratorio. Protector respiratorio con eficiencia de filtración microbiológica del 95% o mayor protección respiratoria contra partículas menores a 0.1 µ. Resistente a fluidos antiestático hipoalergénico; ajuste nasal moldeable que se adapta a la cara impidiendo el paso del aire. Con bandas o ajuste elástico entorchado a la cabeza. Desechable. Pieza. Empaque Primario: Bolsa con 10 Piezas Empaque Secundario: Caja con 80 Bolsas	PIEZA	1	PIEZA	PIEZA	0150C2022 SSA	INSUMOS DESECHABLES PARA LA SALUD, S.A. DE C.V.	6,740,023	16,850,040	$5.44	$36,665,725.12	$91,664,217.60
											SUBTOTAL (16)	$131,822,369.44	$329,536,589.91
											IVA (17)	$21,091,579.11	$52,725,854.39
											GRAN TOTAL (18)	$152,913,948.55	$382,762,444.30

(IMPORTE TOTAL MÁXIMO Y MÍNIMO CON NÚMERO Y LETRA ANTES DEL I.V.A)
TOTAL MINIMO: (CIENTO TREINTA Y UN MILLONES OCHOCIENTOS VEINTIDOS MIL TRESCIENTOS SESENTA Y NUEVE PESOS 44/100 M.N.)
TOTAL MÁXIMO: (TRESCIENTOS VEINTINUEVE MILLONES QUINIENTOS TREINTA Y SEIS MIL QUINIENTOS OCHENTA Y NUEVE PESOS 91/100 M.N.)

Manifestamos que los precios unitarios señalados en esta propuesta serán en moneda nacional, a dos decimales y fijos durante la vigencia del Contrato/Pedido, del procedimiento de contratación para la adquisición de "ADQUISICIÓN CONSOLIDADA DE MATERIAL DE CURACIÓN, AGENTES DE DIAGNÓSTICO Y OTROS INSUMOS PARA LOS EJERCICIOS 2023-2024 (394 CLAVES)"

PROTESTO LO NECESARIO
FIRMA:

RODRIGO REZA ARREOLA
ADMINISTRADOR UNICO
NÚMERO DETESTIMONIO NOTARIAL: (ACTA 27 TOMO 8-A FOLIOS 17-26, 21 DE ENERO DE 2010)

CONTROLADORA MEDIKA

FORMATO 3

PROPUESTA ECONOMICA

PROCEDIMIENTO NO. LA-012M7B997-E113-2022

Xalapa, Veracruz, a 15 de noviembre de 2022.

INSTITUTO DE SALUD PARA EL BIENESTAR

PRESENTE

THOMAS GUNTER DECK CARDENAS en mi carácter de representante legal de CONTROLADORA MEDIKA SA DE CV, me comprometo con la siguiente propuesta económica y manifiesto que mi representada cumple expresamente con la totalidad de requisitos de la presente convocatoria.

NOMBRE DEL LICITANTE: CONTROLADORA MEDIKA SA DE CV DIRECCIÓN: AV. 1° DE MAYO No. 87 INT. 2-A, COL. ADOLFO LOPEZ MATEOS, C.P. 91020, XALAPA, VERACRUZ. TELÉFONO: 7773092900 R.F.C.: CME1210038J9 EMAIL: controladoramedika@gmail.com	HOJA No.: 1 DE: 5 FECHA: 15 DE NOVIEMBRE DE 2022

No. Partida	Clave (10 dígitos	Descripción del bien ofertado	Presentación ofertada			Unidad de Medida	Registro Sanitario	Fabricante del bien	Precio Unitario	Importe total	
			Uni	Cant	Tipo					Mínimo	Máximo
23	060.066.0880	Desinfectantes. Solución concentrada esterilizante en frío del 8 al 12.5% de glutaraldehído para preparar una dilución de uso final del 2 al 3.5%. Para utilizarse en instrumental termosensible limpio y sin material orgánico. Frasco con un litro y dosificador integrado. Envase con 6 frascos. Para aquellos productos que indican reúso se debe comprobar su actividad química o ausencia de contaminación mediante cultivos. La dilución y el empleo del producto concentrado será de acuerdo a las instrucciones del fabricante.	ENV	6	FCO	PIEZA	0545 C2022 SSA	CONTROLADORA MEDIKA SA DE CV	**$470.00**	$23´823,830.00	$29´763,220.00
									SUBTOTAL	$23´823,830.00	$29´763,220.00
									IVA	$ 3´811,812.80	$ 4´762,115.20
									GRAN TOTAL	$27´635,642.80	$34´525,335.20

Importe total mínimo: $23´823,830.00 (Veintitrés millones ochocientos veintitrés mil ochocientos treinta pesos 00/100 M.N.) antes del I.V.A.
Importe total máximo: $29´763,220.00 (Veintinueve millones setecientos sesenta y tres mil doscientos veinte pesos 00/100 M.N.) antes del I.V.A.
Manifestamos que los precios unitarios señalados en esta propuesta serán en moneda nacional, a dos decimales y fijos durante la vigencia del Contrato/Pedido, del procedimiento de contratación para la **"Adquisición Consolidada de Material de curación, agentes de diagnóstico y otros insumos para los ejercicios 2023-2024 (394 claves)"**

THOMAS GUNTER DECK CARDENAS
REPRESENTANTE LEGAL

Testimonio notarial No. 30,333

Av. 1° de mayo No. 87 Int. 2-A
Col. Adolfo López Mateos, Xalapa. Veracruz.
CP 91020 Tel. 7773092900
controladoramedika@gmail.com

Calle 21 Este # 205-A
Col. CIVAC, Jiutepec, Morelos
CP 62578 Tel. 7773092900
ventasgobierno@controladoramedika.com

CONTROLADORA MEDIKA

FORMATO 3

PROPUESTA ECONOMICA

PROCEDIMIENTO NO. LA-012M7B997-E113-2022

Xalapa, Veracruz, a 15 de noviembre de 2022.

INSTITUTO DE SALUD PARA EL BIENESTAR

P R E S E N T E

THOMAS GUNTER DECK CARDENAS en mi carácter de representante legal de CONTROLADORA MEDIKA SA DE CV, me comprometo con la siguiente propuesta económica y manifiesto que mi representada cumple expresamente con la totalidad de requisitos de la presente convocatoria.

NOMBRE DEL LICITANTE: CONTROLADORA MEDIKA SA DE CV DIRECCIÓN: AV. 1° DE MAYO No. 87 INT. 2-A, COL. ADOLFO LOPEZ MATEOS, C.P. 91020, XALAPA, VERACRUZ. TELÉFONO: 7773092900 R.F.C : CME1210038J9 EMAIL: controladoramedika@gmail.com	HOJA No.: 2 DE: 5 FECHA: 15 DE NOVIEMBRE DE 2022

No. Partida	Clave (10 dígitos	Descripción del bien ofertado	Presentación ofertada			Unidad de Medida	Registro Sanitario	Fabricante del bien	**Precio Unitario**	Importe total	
			Uni	Cant	Tipo					Mínimo	Máximo
29	060.066.1003	Desinfectantes. Solución desinfectante de superoxidación con pH neutro no corrosiva. Solución al 100%. Envase con 250 ml a 5 L.	ENV	5	L	PIEZA	0449 C2022 SSA	CONTROLADORA MEDIKA SA DE CV	**$125.00**	$ 5´401,375.00	$13´498,375.00
									SUBTOTAL	$ 5´401,375.00	$13´498,375.00
									IVA	$ 864,220.00	$ 2´159,740.00
									GRAN TOTAL	$ 6´265,595.00	$15´658,115.00

Importe total mínimo: $ 5´401,375.00 (Cinco millones cuatrocientos un mil trescientos setenta y cinco pesos 00/100 M.N.) antes del I.V.A.
Importe total máximo: $$13´498,375.00 (Trece millones cuatrocientos noventa y ocho mil trescientos setenta y cinco pesos 00/100 M.N.) antes del I.V.A.
Manifestamos que los precios unitarios señalados en esta propuesta serán en moneda nacional, a dos decimales y fijos durante la vigencia del Contrato/Pedido, del procedimiento de contratación para la **"Adquisición Consolidada de Material de curación, agentes de diagnóstico y otros insumos para los ejercicios 2023-2024 (394 claves)"**

THOMAS GUNTER DECK CARDENAS
REPRESENTANTE LEGAL

Testimonio notarial No. 30,333

Av. 1° de mayo No. 87 Int. 2-A
Col. Adolfo López Mateos, Xalapa, Veracruz.
CP 91020 Tel. 7773092900
controladoramedika@gmail.com

Calle 21 Este # 205-A
Col. CIVAC, Jiutepec, Morelos
CP 62578 Tel. 7773092900
ventasgobierno@controladoramedika.com

CONTROLADORA MEDIKA

FORMATO 3

PROPUESTA ECONOMICA

PROCEDIMIENTO NO. LA-012M7B997-E113-2022

Xalapa, Veracruz, a 15 de noviembre de 2022.

INSTITUTO DE SALUD PARA EL BIENESTAR

P R E S E N T E

THOMAS GUNTER DECK CARDENAS en mi carácter de representante legal de CONTROLADORA MEDIKA SA DE CV, me comprometo con la siguiente propuesta económica y manifiesto que mi representada cumple expresamente con la totalidad de requisitos de la presente convocatoria.

NOMBRE DEL LICITANTE: CONTROLADORA MEDIKA SA DE CV DIRECCIÓN: AV. 1° DE MAYO No. 87 INT. 2-A, COL. ADOLFO LOPEZ MATEOS, C.P. 91020, XALAPA, VERACRUZ. TELÉFONO: 7773092900 R.F.C.: CME1210038J9 EMAIL: controladoramedika@gmail.com	HOJA No.: 3 DE: 5 FECHA: 15 DE NOVIEMBRE DE 2022

No. Partida	Clave (10 dígitos	Descripción del bien ofertado	Presentación ofertada			Unidad de Medida	Registro Sanitario	Fabricante del bien	Precio **Unitario**	Importe total	
			Uni	Cant	Tipo					Mínimo	Máximo
30	060.066.1011	Antisépticos. Solución antiséptica con gluconato de clorhexidina de 0.5 al 2% alcohol etílico o isopropílico entre 60-80% y agentes emolientes. Como complemento para el lavado quirúrgico y médico, no requiere de enjuague cepillado ni secado. Con dispensador reusable que evita el contacto con la piel una vez recibido el antiséptico y proporcionado por el fabricante cuando se deteriore. Envase con 500 ml.	ENV	500	ML	PIEZA	0849 C2020 SSA	CONTROLADORA MEDIKA SA DE CV	**$53.00**	$12´995,282.00	$32´485,025.00
									SUBTOTAL	$12´995,282.00	$32´485,025.00
									IVA	$ 2´079,245.12	$ 5´197,604 00
									GRAN TOTAL	$15´074,527.12	$37´682,629.00

Importe total mínimo: $12´995,282.00 (Doce millones novecientos noventa y cinco mil doscientos ochenta y dos pesos 00/100 M.N.) antes del I.V.A.
Importe total máximo: $32´485,025.00 (Treinta y dos millones cuatrocientos ochenta y cinco mil veinticinco pesos 00/100 M.N.) antes del I.V.A.
Manifestamos que los precios unitarios señalados en esta propuesta serán en moneda nacional, a dos decimales y fijos durante la vigencia del Contrato/Pedido, del procedimiento de contratación para la **"Adquisición Consolidada de Material de curación, agentes de diagnóstico y otros insumos para los ejercicios 2023-2024 (394 claves)"**

THOMAS GUNTER DECK CARDENAS
REPRESENTANTE LEGAL

Testimonio notarial No. 30,333

Av. 1° de mayo No. 87 Int. 2-A
Col. Adolfo López Mateos, Xalapa, Veracruz.
CP 91020 Tel. 7773092900
controladoramedika@gmail.com

Calle 21 Este # 205-A
Col. CIVAC, Jiutepec, Morelos
CP 62578 Tel. 7773092900
ventasgobierno@controladoramedika.com

CONTROLADORA MEDIKA

FORMATO 3
PROPUESTA ECONOMICA
PROCEDIMIENTO NO. LA-012M7B997-E113-2022

Xalapa, Veracruz, a 15 de noviembre de 2022.

INSTITUTO DE SALUD PARA EL BIENESTAR
P R E S E N T E

THOMAS GUNTER DECK CARDENAS en mi carácter de representante legal de CONTROLADORA MEDIKA SA DE CV, me comprometo con la siguiente propuesta económica y manifiesto que mi representada cumple expresamente con la totalidad de requisitos de la presente convocatoria.

NOMBRE DEL LICITANTE: CONTROLADORA MEDIKA SA DE CV DIRECCIÓN: AV. 1° DE MAYO No. 87 INT. 2-A, COL. ADOLFO LOPEZ MATEOS, C.P. 91020, XALAPA, VERACRUZ. TELÉFONO: 7773092900 R.F.C.: CME1210038J9 EMAIL: controladoramedika@gmail.com	HOJA No.: 4 DE: 5 FECHA: 15 DE NOVIEMBRE DE 2022

No. Partida	Clave (10 dígitos	Descripción del bien ofertado	Presentación ofertada			Unidad de Medida	Registro Sanitario	Fabricante del bien	Precio Unitario	Importe total	
			Uni	Cant	Tipo					Mínimo	Máximo
32	060.066.1094	Antisépticos. Solución con gluconato de clorhexidina al 2% p/v en alcohol isopropílico al 70% contenida en un aplicador con tinta naranja o rosa o incoloro. Contiene: 1.5 ml Estéril y desechable Envase.	ENV	1.5	ML	PIEZA	1535 C2019 SSA	CONTROLADORA MEDIKA SA DE CV	**$6.00**	$ 1´026,606.00	$ 2´566,368.00
									SUBTOTAL	$ 1´026,606.00	$ 2´566,368.00
									IVA	$ 164,256.96	$ 410,618.88
									GRAN TOTAL	$ 1´190,862.96	$ 2´976,986.88

Importe total mínimo: $ 1´026,606.00 (Un millón veintiséis mil seiscientos seis pesos 00/100 M.N.) antes del I.V.A.
Importe total máximo: $ 2´566,368.00 (Dos millones quinientos sesenta y seis mil trescientos sesenta y ocho pesos 00/100 M.N.) antes del I.V.A.
Manifestamos que los precios unitarios señalados en esta propuesta serán en moneda nacional, a dos decimales y fijos durante la vigencia del Contrato/Pedido, del procedimiento de contratación para la **"Adquisición Consolidada de Material de curación, agentes de diagnóstico y otros insumos para los ejercicios 2023-2024 (394 claves)"**

THOMAS GUNTER DECK CARDENAS
REPRESENTANTE LEGAL

Testimonio notarial No. 30,333

Av. 1° de mayo No. 87 Int. 2-A
Col. Adolfo López Mateos, Xalapa, Veracruz.
CP 91020 Tel. 7773092900
controladoramedika@gmail.com

Calle 21 Este # 205-A
Col. CIVAC, Jiutepec, Morelos
CP 62578 Tel. 7773092900
ventasgobierno@controladoramedika.com

CONTROLADORA MEDIKA

FORMATO 3

PROPUESTA ECONOMICA

PROCEDIMIENTO NO. LA-012M7B997-E113-2022

Xalapa, Veracruz, a 15 de noviembre de 2022.

INSTITUTO DE SALUD PARA EL BIENESTAR

P R E S E N T E

THOMAS GUNTER DECK CARDENAS en mi carácter de representante legal de CONTROLADORA MEDIKA SA DE CV, me comprometo con la siguiente propuesta económica y manifiesto que mi representada cumple expresamente con la totalidad de requisitos de la presente convocatoria.

NOMBRE DEL LICITANTE: CONTROLADORA MEDIKA SA DE CV DIRECCIÓN: AV. 1° DE MAYO No. 87 INT. 2-A, COL. ADOLFO LOPEZ MATEOS, C.P. 91020, XALAPA, VERACRUZ. TELÉFONO: 7773092900 R.F.C.: CME1210038J9 EMAIL: controladoramedika@gmail.com	HOJA No.: 5 DE: 5 FECHA: 15 DE NOVIEMBRE DE 2022

No. Partida	Clave (10 dígitos	Descripción del bien ofertado	Presentación ofertada			Unidad de Medida	Registro Sanitario	Fabricante del bien	Precio Unitario	Importe total	
			Uni	Cant	Tipo					Mínimo	Máximo
33	060.066.1102	Antisépticos. Solución con gluconato de clorhexidina al 2% p/v en alcohol isopropílico al 70% contenida en un aplicador con tinta naranja o rosa o incoloro. Contiene: 3 ml Estéril y desechable Envase.	ENV	3	ML	PIEZA	1535 C2019 SSA	CONTROLADORA MEDIKA SA DE CV	**$13.50**	$ 2´721,505.50	$ 6´803,500.50
									SUBTOTAL	$ 2´721,505.50	$ 6´803,500.50
									IVA	$ 435,440.88	$ 1´088,560.08
									GRAN TOTAL	$ 3´156,946.38	$ 7´892,060.58

Importe total mínimo: $ 2´721,505.50 (Dos millones setecientos veintiún mil quinientos cinco pesos 50/100 M.N.) antes del I.V.A.

Importe total máximo: $ 6´803,500.50 (Seis millones ochocientos tres mil quinientos pesos 50/100 M.N.) antes del I.V.A.

Manifestamos que los precios unitarios señalados en esta propuesta seran en moneda nacional, a dos decimales y fijos durante la vigencia del Contrato/Pedido, del procedimiento de contratación para la **"Adquisición Consolidada de Material de curación, agentes de diagnóstico y otros insumos para los ejercicios 2023-2024 (394 claves)"**

THOMAS GUNTER DECK CARDENAS
REPRESENTANTE LEGAL

Testimonio notarial No. 30,333

Av. 1° de mayo No. 87 Int. 2-A
Col. Adolfo López Mateos, Xalapa, Veracruz.
CP 91020 Tel. 7773092900
controladoramedika@gmail.com

Calle 21 Este # 205-A
Col. CIVAC, Jiutepec, Morelos
CP 62578 Tel. 7773092900
ventasgobierno@controladoramedika.com

FORMATO 3
FORMATO DE PROPUESTA ECONÓMICA
PROCEDIMIENTO NO. LA-012M7B997-E113-2022

Ciudad de México, a 15 de noviembre de 2022.

INSTITUTO DE SALUD PARA EL BIENESTAR
P R E S E N T E

BEATRIZ MONDRAGON ANDRADE en mi carácter de representante legal de la empresa **CONTROL TECNICO Y REPRESENTACIONES, S.A. DE C.V.**, me comprometo con la siguiente propuesta económica y manifiesto que mi representada cumple expresamente con la totalidad de requisitos de la presente convocatoria.

NOMBRE DEL LICITANTE: **CONTROL TECNICO Y REPRESENTACIONES, S.A. DE C.V.** DIRECCIÓN: **AVE. LINCOLN 3410 PTE., COL. MITRAS NORTE, C.P. 64320, MONTERREY, NUEVO LEON** TELÉFONO: **(81) 8158-0600 EXT. 5224** R.F.C.: **CTR831122N85** EMAIL: beatriz.mondragon@ctr.com.mx	HOJA No.: 1 DE: 3 FECHA: **15 / 11 / 2022**

No. Parrtida	Clave (10 dígitos	Descripción del bien ofertado	Presentación ofertada			Unidad de Medida	Registro Sanitario	FABRICANTE	Cantidad mínima	Cantidad máxima	Precio Unitario	Importe total	
			Uni	Cant	Tipo							Mínimo	Máximo
406	080.829.5356	PRUEBAS RÁPIDAS. Prueba rápida para la determinación cualitativa en sangre total de anticuerpos IgG por inmunocromatografía contra el virus de la inmunodeficiencia humana Tipos 1 y 2. Estuche para mínimo 24 pruebas. TATC. Con sensibilidad igual o superior al 99% y especificidad igual o superior al 98% para VIH, de acuerdo con el certificado de evaluación diagnóstica del Instituto de Diagnóstico y Referencia Epidemiológicos, o en su caso algún otro organismo internacional como la FDA, EMA o la Organización Mundial de la Salud. Se ofrece Kit con 20 pruebas **MARCA:** DETERMINE HIV-1/2 **CATALOGO No.:** 7D2342 Precios incluyen accesorios para la toma de la muestra: Lancetas retráctiles de 3 niveles de punción, toallita alcoholada, pipeta de plástico para toma exacta de la muestra.	Pieza	1	KIT	Pieza	0971R2014 SSA	ABBOTT DIAGNOSTICS MEDICAL CO. LTD	41769	104381	$ 59.00	$ 2,464,371.00	$ 6,158,479.00
407	080.829.5463	PRUEBAS RÁPIDAS. Prueba rápida inmunocromatográfica para la determinación de anticuerpos de Treponema pallidum en suero o	Pieza	1	KIT	Pieza	1912R2012 SSA	ABBOTT DIAGNOSTICS	981058	2452593	$ 37.00	$ 36,299,146.00	$ 90,745,941.00

No. Partida	Clave (10 dígitos	Descripción del bien ofertado	Presentación ofertada			Unidad de Medida	Registro Sanitario	FABRICANTE	Cantidad mínima	Cantidad máxima	Precio Unitario	Importe total	
			Uni	Cant	Tipo							Mínimo	Máximo
		plasma humano. Con sensibilidad no menor al 95% y una especificidad no menor al 98% de acuerdo con el certificado de evaluación diagnóstica del Instituto de Diagnóstico y Referencia Epidemiológicos, o en su caso algún otro organismo internacional como la FDA, EMA, o la Organización Mundial de la Salud. Requiere prueba confirmatoria. Envase para mínimo 20 pruebas. **SE OFRECE KIT CON 100 PRUEBAS.** **MARCA: DETERMINE SYPHILIS TP** **CATALOGO No.: 7D2443** **Precios incluyen accesorios para la toma de la muestra: Lancetas retráctiles de 3 niveles de punción, toallita alcoholada, pipeta de plástico para toma exacta de la muestra.**						MEDICAL CO. LTD					
408	080.829.5539	PRUEBAS RÁPIDAS. Inmunoanálsis para la detección del antigeno p24 de HIV-1 y anticuerpos al HIV-1 y HIV-2. Inmunoanálsis cualitativo in vitro con lectura visual para la detección simultánea del antigeno (Ag) no inmunocomplejo p24 del HIV-1 en forma libre y anticuerpos (Ab) a HIV-1 y HIV-2 en sangre humana. 10 tarjetas de prueba recubiertas de antígeno HIV1/2 recombinante y péptidos sintéticos, anticuerpos al antigeno p24 y avidina. TATC **SE OFRECE KIT CON 100 PRUEBAS.** **MARCA: DETERMINE HIV COMBO** **CATALOGO No.: 7D2843** **Precios incluyen accesorios para la toma de la muestra: Lancetas retráctiles de 3 niveles de punción, toallita alcoholada, pipeta de plástico para toma exacta de la muestra.**	Envase	1	KIT	Envase	1753R2018 SSA	ABBOTT DIAGNOSTICS MEDICAL CO. LTD	76497	191193	**$ 85.00**	$ 6,502,345.00	$ 16,251,405.00
411	080.980.0001	PRUEBAS RÁPIDAS. Prueba rápida inmunocromatográfica para la determinación cualitativa de anticuerpos IgM/IgG anti HIV-1 y HIV-2 simultáneamente en suero, sangre, plasma o sangre total humana. Con lanceta retráctil con 3 niveles de punción, pipeta de toma y solución de corrimiento y sensibilidad igual o superior al 99% y	Pieza	1	KIT	Pieza	0971R2014 SSA	ABBOTT DIAGNOSTICS MEDICAL CO. LTD	919608	2298984	**$ 50.00**	$ 45,980,400.00	$114,949,200.00

No. Partida	Clave (10 dígitos	Descripción del bien ofertado	Presentación ofertada			Unidad de Medida	Registro Sanitario	FABRICANTE	Cantidad mínima	Cantidad máxima	Precio Unitario	Importe total	
			Uni	Cant	Tipo							Mínimo	Máximo
		especificidad igual o superior al 98% para VIH, de acuerdo con el certificado de evaluación diagnóstica del Instituto de Diagnóstico y Referencia Epidemiológica, o en su caso algún otro organismo internacional como la FDA, EMA o la Organización Mundial de la Salud. Se ofrece Kit con 20 pruebas MARCA: DETERMINE HIV-1/2 CATALOGO No.: 7D2342 Precios incluyen accesorios para la toma de la muestra: Lancetas retráctiles de 3 niveles de punción, toallita alcoholada, pipeta de plástico para toma exacta de la muestra.											
											Subtotal	$ 91,246,162.00	$ 228,105,025.00
											I.V.A.	$ 14,599,385.92	$ 36,496,804.00
											Total	$105,845,547.92	$ 264,601,829.00

(Importe total mínimo con número y letra $91,246,162.00 (Noventa y un millones doscientos cuarenta y seis mil ciento sesenta y dos Pesos 00/100 M.N.) antes del I.V.A.

(Importe total máximo con número y letra $228,105,025.00 (Doscientos veintiocho millones ciento cinco mil veinticinco Pesos 00/100 M.N.) antes del I.V.A.

Los precios de la propuesta se cotizan en Pesos Mexicanos (Moneda Nacional).

Manifestamos que los precios unitarios señalados en esta propuesta serán en moneda nacional, a dos decimales y fijos durante la vigencia del Contrato/Pedido, del procedimiento de contratación para la adquisición de ADQUISICIÓN CONSOLIDADA DE MATERIAL DE CURACIÓN, AGENTES DE DIAGNÓSTICO Y OTROS INSUMOS PARA LOS EJERCICIOS 2023-2024 (294 CLAVES)

Los precios ofertados, serán fijos durante la vigencia del Contrato y no se encontrarán sujetos a ajustes.

MANIFIESTO QUE ACEPTAMOS QUE PODEMOS CUBIR EL 100% DE LA CANTIDAD MÁXIMA SOLICITADA.

BEATRIZ MONDRAGON ANDRADE
Representante Legal
Número de Testimonio Notarial del Representante Legal:
LIBRO (11) ONCE
FOLIO (003177) DOS MIL CIENTO SETENTA Y SIETE
ESCRITURA PÚBLICA NÚMERO (544) QUINIENTOS CUARENTA Y CUATRO
Que cuenta con PODER ESPECIAL PARA ACTOS DE ADMINISTRACIÓN el cual se limitará única y exclusivamente a firmar contratos, ordenes de compras y pagos de licitaciones

CONVERMEDIC DE MEXICO SA DE

FORMATO 3

FORMATO DE PROPUESTA ECONÓMICA

PROCEDIMIENTO NO. LA-012M7B997-E113-2022

Ciudad de México, a 15 de Noviembre de 2022.

INSTITUTO DE SALUD PARA EL BIENESTAR
P R E S E N T E
LICITACIÓN PÚBLICA INTERNACIONAL BAJO COBERTURA DE TRATADOS ELECTRÓNICA NO.LA-012M7B997-E113-2022

Verónica Ruiz Romero, en mi carácter de representante legal de la Empresa **Convermedic de México, S.A. DE C.V.**, me comprometo con la siguiente propuesta económica y manifiesto bajo protesta de decir verdad, que mi representada cumple expresamente con la totalidad de requisitos de la presente convocatoria.

NOMBRE DEL LICITANTE: **CONVERMEDIC DE MÉXICO, S.A. DE C.V.** DIRECCIÓN: **CTRA. A NOGALES, 4935 INT. 90, COL. SAN JUÁN DE OCOTÁN, C.P. 45019, ZAPOPAN, JALISCO MÉXICO.** TELÉFONO: **33-2015-3962** R.F.C.: **CME 130909 I12** EMAIL: **ventas@convermedic.com**	HOJA No.: 1 DE 3 FECHA: **15 de Noviembre de 2022**

No. Partida (4)	Clave (10 dígitos (5)	Descripción del bien ofertado [6]	Presentación ofertada [7]			Unidad de Medida [08]	Registro Sanitario [09]	Fabricante del bien [10]	Cantidad Mínima [11]	Cantidad Máxima [12]	**Precio Unitario** [13]	Importe total	
			Uni	Cant	Tipo							Mínimo [14]	Máximo [15]
186	**060.231.0583**	**Ropa quirúrgica. Paquete para cesárea y cirugía general. Tela no tejida de polipropileno impermeable a la penetración de líquidos y fluidos color antirreflejante no transparente antiestática y resistente a la tensión en uso normal. Estéril y desechable. Contiene: Tres Batas quirúrgicas. para cirujano puños ajustables refuerzo en mangas y pecho tamaño grande. Una**	**BOP**	**1**	**BOP**	**BULTO O PAQUETE**	**1054C2021 SSA / 0872C2022 SSA**	**BIOTECNOLOGÍAS DE OCCIDENTE, S.A. DE C.V. / HÉCTOR JAVIER GALLARDO MENDOZA**	**172,165**	**430,377**	**$188.50**	**$32,453,102.50**	**$81,126,064.5**

		bata quirúrgica para instrumentista puños ajustables tamaño mediano. Seis campos sencillos de 90 ±10 cm x 90 ±10 cm. - Una sábana superior de 150 ±10 cm x 190 ±10 cm. - Una sábana hendida de 180 ±10 x 240 ±10 cm. - Una cubierta para mesa de riñón de 240 ±10 cm x 150 ±10 cm. - Una funda de mesa mayo con refuerzo de 50 ±10 cm x 140 ±10 cm. Cuatro toallas absorbentes de 40 ±5 cm x 40 ±5 cm. Bulto o paquete.											
188	060.231.0609	Ropa quirúrgica. Paquete para parto. Tela no tejida de polipropileno impermeable a la penetración de líquidos y fluidos color antirreflejante no transparente antiestática y resistente a la tensión en uso normal. Estéril y desechable. Contiene: Dos Batas quirúrgicas. para cirujano puños ajustables refuerzo en mangas y pecho tamaño grande. Cuatro campos sencillos de 90 ±10 cm x 90 ±10 cm. Dos pierneras de 100 ±10 cm x 110 ±10 cm. Una cubierta para mesa de riñón de 240 ±10 cm x 150 ±10 cm. Dos toallas absorbentes de 40 ±5 cm x 40 ±5 cm. Bulto o paquete.	PZA	1	PZA	PIEZA	1054C2021 SSA / 0872C2022 SSA	BIOTECNOLOGÍAS DE OCCIDENTE, S.A. DE C.V. / HÉCTOR JAVIER GALLARDO MENDOZA	227,002	567,478	$98.90	$22,450,497.80	$56,123,574.

192	060.231.0641	**Bata quirúrgica con puños ajustables y refuerzo en mangas y pecho. Tela no tejida de polipropileno impermeable a la penetración de líquidos y fluidos ; antiestática y resistente a la tensión. Estéril y desechable. Tamaño:** Grande **Pieza.**	PZA	1	PZA	PIEZA	1054C2021 SSA / 0872C2022 SSA	BIOTECNOLOGÍAS DE OCCIDENTE, S.A. DE C.V. / HÉCTOR JAVIER GALLARDO MENDOZA	3,303,180	8,257,902	$23.40	$77,294,412.00	$193,234,9
											SUBTOTAL (16)	**$132,198,012.30**	**$330,484,**
											IVA (17)	**$21,151,681.97**	**$52,877,5**
											GRAN TOTAL (18)	**$153,349,694.30**	**$383,362,**

(importe total máximo con número y letra ($330,484,545.50 -- Trescientos treinta millones cuatrocientos ochenta y cuatro mil quinientos cuarenta y cinco Pesos 50/100 M.N.) antes del I.V.A.

(importe total mínimo con número y letra ($132,198,012.30 – Ciento treinta y dos millones ciento noventa y ocho mil doce Pesos 30/100 M.N.) antes del I.V.A.

Manifestamos que los precios unitarios señalados en esta propuesta serán en moneda nacional, a dos decimales y fijos durante la vigencia del Contrato/Pedido, del procedimiento de contratación para la adquisición de **material de curación, agentes de diagnóstico y otros insumos para los ejercicios 2023-2024 (394 claves).**

NOMBRE: VERONICA RUIZ ROMERO / Poder Notarial No. 17,281. CARGO: REPRESENTANTE LEGAL FIRMA:

Corporativo Clean & Wipe S.A. de C.V.
Radiologos 74, Col. Sifon C.P. 09400 Del. Iztapalapa Mexico, D.F.
Tels: 55 1010 1 1259 • 2621 1252 • ventascleanwipe@gmail.com

FORMATO 3

FORMATO DE PROPUESTA ECONÓMICA

PROCEDIMIENTO NO. LA-012M7B997-E113-2022

Ciudad de México, a 15 de Noviembre de 2022.

INSTITUTO DE SALUD PARA EL BIENESTAR
P R E S E N T E

JOSE JORGE MORA NORIEGA, en mi carácter de representante legal de CORPORATIVO CLEAN & WIPE, S.A. DE C.V., me comprometo con la siguiente propuesta económica y manifiesto que mi representada cumple expresamente con la totalidad de requisitos de la presente convocatoria.

NOMBRE DEL LICITANTE: CORPORATIVO CLEAN & WIPE, S.A. DE C.V. [1] DIRECCIÓN: RADIOLOGOS No. 74 COL. EL SIFON C.P. 09400 ALC. IZTAPALAPA CIUDAD DE MEXICO [1] TELÉFONO: 55-26-21-12-52 [1] R.F.C.: CCA090226IG6 [1] EMAIL: ventascleanwipe@gmail.com [1]	HOJA No.: 1 DE: 2 [2] FECHA: 15 DE NOVIEMBRE DE 2022 [3]

No. Partida (4)	Clave (10 dígitos (5)	Descripción del bien ofertado [6]	Presentación ofertada [7]			Unidad de Medida [08]	Registro Sanitario [09]	Fabricante del bien [10]	Cantida mínima [11]	Cantidad máxima [12]	Precio Unitario [13]	Importe total	
			Uni	Cant	Tipo							Mínimo [14]	Máximo [15]
218	060.345.4067	Equipo para baño de esponja. Consta de:- Manopla para lavado, de tela no tejida, resistente hasta 400 C de temperatura; hipoalergénica, suave, no irritante a la piel; forma y ajuste anatómica impregnada de substancias tensioactivas y antisépticas o Manopla pre-enjabonada: Es suficiente humedecer con	EQUIPO	1	EQUIPO	EQUIPO	1589C2016SSA	CORPORATIVO CLEAN & WIPE, S.A. DE C.V.	393,479	983,669	$37.99	$14'948,267.21	$37'369,585.31

		agua la superficie de la palma de la mano donde se encuentra la esponja con el jabón y masajear la parte del cuerpo a tratar. Dicho jabón es hipoalergénico y contiene un máximo del 0.3% de Chlorexidina con alto poder antiséptico. Manopla para secado, de tela no tejida, absorbente, hipoalergénica, suave, no irritante a la piel; forma y ajuste anatómico. Desechable o Manopla para secado completamente absorbente dejando la piel sin ningún residuo de jabón con agua, quedando completamente limpia, suave e hidratada. Equipo											
											SUBTOTAL (16)	$14'948,267.21	$37'369,585.31
											IVA (17)	$ 2'391.722.75	$ 5'979,133.65
											GRAN TOTAL (18)	$17'339,989.96	$43'348,718.96

Importe total mínimo con número y letra antes de I.V.A. ($14'948,267.21) (Catorce millones novecientos cuarenta y ocho mil doscientos sesenta y siete pesos 21/100 Pesos 00/100 M.N.)
Importe total máximo con número y letra antes de I.V.A. ($37'369,585.31) (Treinta y siete millones trescientos sesenta y nueve mil quinientos ochenta y cinco pesos 31/100 M.N.)

Manifestamos que los precios unitarios señalados en esta propuesta serán en moneda nacional, a dos decimales y fijos durante la vigencia del Contrato/Pedido, del procedimiento de contratación para la **ADQUISICIÓN CONSOLIDADA DE MATERIAL DE CURACIÓN, AGENTES DE DIAGNÓSTICO Y OTROS INSUMOS PARA LOS EJERCICIOS 2023-2024 (394 CLAVES)**

JOSE JORGE MORA NORIEGA
REPRESENTANTE LEGAL DEL LICITANTE [19]
CORPORATIVO CLEAN & WIPE, S.A. DE C.V.
TESTIMONIO NOTARIAL 34,636

GRUPO CORPORINTER
DETECCIÓN OPORTUNA

FORMATO 3

FORMATO DE PROPUESTA ECONÓMICA

PROCEDIMIENTO NO. LA-012M7B997-E113-2022

Ciudad de México, a 15 de Noviembre de 2022.

INSTITUTO DE SALUD PARA EL BIENESTAR
P R E S E N T E

Yo, Oscar Alejandro García Zermeño en mi carácter de representante legal de CORPORINTER, S.A. DE C.V., me comprometo con la siguiente propuesta económica y manifiesto que mi representada cumple expresamente con la totalidad de requisitos de la presente convocatoria.

NOMBRE DEL LICITANTE: **CORPORINTER, S.A. DE C.V.**	HOJA No: 1 DE: 3
DIRECCIÓN: **CALLE JOHANNES BRAHMS N° 345 COLONIA LA ESTANCIA ZAPOPAN JALISCO, C.P. 45020** TELÉFONO: **33 1850 9453** R.F.C: **COR050131117**	FECHA: **15 de Noviembre 2022**
EMAIL: **mario.granados@corporinter.com**	

No. Partida (4)	Clave (10 dígitos (5)	Descripción del bien ofertado [6]	Presentación ofertada [7]			Unidad de Medida [08]	Registro Sanitario [09]	Fabricante del bien [10]	Cantidad mínima [11]	Cantidad máxima [12]	**Precio Unitario** [13]	Importe total	
			Uni	Cant	Tipo							Mínimo [14]	Máximo [15]
406	080.889.2533	PRUEBAS RÁPIDAS. Prueba rápida para la determinación cualitativa en sangre total de anticuerpos IgG por inmunocromatografía contra el virus de la inmunodeficiencia humana Tipos 1 y 2.	Pieza	25	Caja con 25 piezas	Pieza	2875R2013SSA	INTEC PRODUCTS, INC.	41,769	104,381	$867.50	$36,234,607.50	$90,550,517.50

		Estuche para mínimo 24 pruebas. TATC. Con sensibilidad igual o superior al 99% y especificidad igual o superior al 98% para VIH, de acuerdo con el certificado de evaluación diagnóstica del Instituto de Diagnóstico y Referencia Epidemiológicos, o en su caso algún otro organismo internacional como la FDA, EMA o la Organización Mundial de la Salud.											
411	080.980.001	PRUEBAS RÁPIDAS. Prueba rápida inmunocromatográfica para la determinación cualitativa de anticuerpos IgM/IgG anti HIV-1 y HIV-2 simultáneamente en suero, sangre, plasma o sangre total humana. Con lanceta retractil con 3 niveles de punción, pipeta de toma y solución de corrimiento y sensibilidad igual o superior al 99% y especificidad igual o superior al 98% para VIH, de acuerdo con el certificado de evaluación diagnóstica del Instituto de Diagnóstico y Referencia Epidemiológica, o en su caso algún otro organismo internacional como la FDA, EMA o la	Pieza	25	Caja con 25 piezas	Pieza	2875R2013SSA	INTEC PRODUCTS, INC.	919,608	2,298,984	$34.70	$31,910,397.60	$79,774,744.80

Johannes Brahms No.345
Colonia La Estancia, Zapopan C.P.45020
Jalisco, México (Domicilio Fiscal;
www.corporinter.com

Prolongación Avenida Tepeyac No.110 sec A,
Colonia Paraísos del Colli,
Zapopan C.P. 45069, Jalisco, México
Tel:(33)2002-6555

335

			Organización Mundial de la Salud											
												SUBTOTAL (14)	$68,145,005.00	$182,380,262.30
												IVA (15)	$10,903,200.80	$29,252,041.97
												GRAN TOTAL (16)	$79,048,205.80	$197,577,304.27

Importe mínimo; Sesenta y ocho millones ciento cuarenta y cinco mil cinco pesos 10/100 M.N., antes del I.V.A.

Importe máximo; Ciento setenta millones trescientos veinticinco mil doscientos sesenta y dos pesos 30/100 M.N., antes del I.V.A.

Manifestamos que los precios unitarios señalados en esta propuesta serán en moneda nacional, a dos decimales y fijos durante la vigencia del Contrato/Pedido, del procedimiento de contratación para la adquisición del PROCEDIMIENTO NO. LA-012M7B997-E113-2022

ATENTAMENTE

Lic. Oscar Alejandro García Zermeño
Apoderado Legal, Corporinter, S.A. de C.V.
Correo electrónico;
mario.granados@corporinter.com

GRUPO CORPORINTER DE ... Y OPORTUNA
... C.V.
... Brahms No. 345
Colonia La Estancia C.P. 45020,
Zapopan, Jalisco, México
RFC - COR 050131 II7

Karlos Orión Méndez Zamora
kmendez@dcx.com.mx
25 91 91 82 82 - 55 40 24 49 24

NOMBRE DEL LICITANTE: **DCX MEDIC, S.A. DE C.V.** DIRECCIÓN: **Retorno Cerro de Tuera N. 24, Col. Oxtopulco Universidad C.P. 04318, Coyoacán, CDMX.** TELÉFONO: **25 91 91 82 82, 55 40 24 49 24** R.F.C.: **DME2102025QA** EMAIL: lnieves@dcx.com.mx	**HOJA NUMERO 1 DE 5** FECHA: **15 de noviembre de 2022.**

FORMATO 3
PROPUESTA ECONÓMICA

PROCEDIMIENTO NO. LA-012M7B997-E113-2022

Instituto de Salud para el Bienestar
Presente.

Karlos Orión Méndez Zamora en mi carácter de representante legal de la empresa **DCX MEDIC, S.A. DE C.V.,** me comprometo con la siguiente propuesta económica y manifiesto que mi representada cumple expresamente con la totalidad de requisitos de la presente convocatoria.

No. Partida	Clave (10 dígitos	Descripción del bien ofertado	Unidad de Medida	Registro Sanitario	Fabricante del bien	Cantidad mínima	Cantidad máxima	Precio Unitario	Importe total	
									Mínimo	Máximo
66	060.130.0015	Botas. Bota quirúrgica de tela no tejida 100% de polipropileno tipo SMS de 35 g/m2 mínimo impermeable a la penetración de líquidos y fluidos antiestática con dos cintas de sujeción. Desechable. Par.	Pieza	0510C2020 SSA	ADEUM, S.A. DE C.V.	22,457,128	56,142,777	$4.99	$112,061,068.72	$280,152,457.23
189	060.231.0617	Ropa quirúrgica. Campo sencillo. De tela no tejida de polipropileno impermeable a la penetración de	Pieza	0510C2020 SSA	ADEUM, S.A. DE C.V.	335,057	837,614	$14.97	$5,015,803.29	$12,539,081.58

Carlos Orion Méndez Zamora
kmendez@dcx.com.mx
25 91 91 82 82 - 55 40 24 49 24

NOMBRE DEL LICITANTE: **DCX MEDIC, S.A. DE C.V.**
DIRECCIÓN: **Retorno Cerro de Tuera N. 24, Col. Oxtopulco Universidad C.P. 04318, Coyoacán, CDMX.**
TELÉFONO: **25 91 91 82 82, 55 40 24 49 24** R.F.C.: **DME2102025QA**
EMAIL: lnieves@dcx.com.mx

FECHA: **15 de noviembre de 2022.**

No. Partida	Clave (10 digitos	Descripción del bien ofertado	Unidad de Medida	Registro Sanitario	Fabricante del bien	Cantidad mínima	Cantidad máxima	Precio Unitario	Importe total	
									Mínimo	Máximo
		líquidos y fluidos color antirreflejante no transparente antiestática y resistente a la tensión en uso normal. Estéril y desechable. Medidas: 90 ±10 cm x 90 ±10 cm. Pieza.								
190	060.231.0625	Ropa quirúrgica. Campo hendido para oftalmología y procedimientos menores. De tela no tejida de polipropileno impermeable a la penetración de líquidos y fluidos color antirreflejante no transparente antiestática y resistente a la tensión en uso normal. Estéril y desechable. Medidas: 45 ±5 cm x 45 ±5 cm. Pieza.	Pieza	0510C2020 SSA	ADEUM, S.A. DE C.V.	35,839	89,572	$105.00	$3,763,095.00	$9,405,060.00
191	060.231.0633	Ropa quirúrgica. Campo hendido para otorrinolaringología anestesiología y otros. De tela no tejida de polipropileno impermeable a la penetración de líquidos y fluidos color antirreflejante no transparente antiestática y resistente a la	Pieza	0510C2020 SSA	ADEUM, S.A. DE C.V.	43,190	107,955	$105.00	$4,534,950.00	$11,335,275.00

Karlos Orión Méndez Zamora
kmendez@dcx.com.mx
25 91 91 82 82 - 55 40 24 49 24

NOMBRE DEL LICITANTE: **DCX MEDIC, S.A. DE C.V.**
DIRECCIÓN: **Retorno Cerro de Tuera N. 24, Col. Oxtopulco Universidad C.P. 04318, Coyoacán, CDMX.**
TELÉFONO: **25 91 91 82 82, 55 40 24 49 24** R.F.C.: **DME2102025QA**
EMAIL: lnieves@dcx.com.mx

FECHA: **15 de noviembre de 2022.**

No. Partida	Clave (10 dígitos	Descripción del bien ofertado	Unidad de Medida	Registro Sanitario	Fabricante del bien	Cantidad mínima	Cantidad máxima	Precio Unitario	Importe total	
									Mínimo	Máximo
		tensión en uso normal. Estéril y desechable. Medidas: 70 ±5 cm x 70±5 cm. Pieza.								
231	060.439.0039	Gorros. Gorro de tela no tejida de polipropileno desechable. Impermeable a la penetración de líquidos y fluidos; antiestática y resistente a la tensión. Cintas de ajuste en el extremo distal. Tamaño estándar. Desechable Pieza.	Pieza	**0510C2020 SSA**	**ADEUM, S.A. DE C.V.**	**11,386,296**	**28,465,704**	**$4.22**	**$48,050,169.12**	**$120,125,270.88**
233	060.439.0070	Gorros. Gorro redondo con elástico ajustable al contorno de la cara de tela no tejida de polipropileno desechable. Impermeable a la penetración de líquidos y fluidos; antiestática y resistente a la tensión. Tamaño: Mediano. Desechable. Pieza.	Pieza	**0510C2020 SSA**	**ADEUM, S.A. DE C.V.**	**4,402,346**	**11,005,846**	**$3.20**	**$14,087,507.20**	**$35,218,707.20**
235	060.441.0019	Gogles. Googles, De seguridad, con válvulas de ventilación indirecta para evitar el empañamiento. Ergonómicos, con sello perfecto con la piel de la	Pieza	**0510C2020 SSA**	**ADEUM, S.A. DE C.V.**	**219,759**	**549,361**	**$45.60**	**$10,021,010.40**	**$25,050,861.60**

Carlos Orión Méndez Zamora
kmendez@dcx.com.mx
25 91 91 82 82 - 55 40 24 49 24

NOMBRE DEL LICITANTE: **DCX MEDIC, S.A. DE C.V.**
DIRECCIÓN: **Retorno Cerro de Tuera N. 24, Col. Oxtopulco Universidad C.P. 04318, Coyoacán, CDMX.**
TELÉFONO: **25 91 91 82 82, 55 40 24 49 24** R.F.C.: **DME2102025QA**
EMAIL: lnieves@dcx.com.mx

FECHA: **15 de noviembre de 2022.**

No. Partida	Clave (10 dígitos	Descripción del bien ofertado	Unidad de Medida	Registro Sanitario	Fabricante del bien	Cantidad mínima	Cantidad máxima	Precio Unitario	Importe total	
									Mínimo	Máximo
		cara, Con marco de PVC flexible para lograr amoldarse fácilmente a todos los contornos de cualquier rostro o cara, con presión uniforme, hermético a nivel de los ojos y áreas circundantes, con espacio suficiente para usuarios que usan lentes o anteojos graduados, Lente transparente de policarbonato o plástico. Resistente a los impactos (golpes o caídas) y ralladuras. Con tratamiento antiempañante. Con cinta sujetadora, con ajuste que no permita deslizamiento de la correa para asegurar su posición durante la actividad clínica. Resistente a la desinfección con soluciones desinfectantes sin dañarse. Reutilizable. Pieza.								
							SUBTOTAL		$197,533,603.73	$493,826,713.49
							IVA		$31,605,376.60	$79,012,274.16
							GRAN TOTAL		$229,138,980.33	$572,838,987.65

Karlos Orión Méndez Zamora
kmendez@dcx.com.mx
25 91 91 82 82 - 55 40 24 49 24

NOMBRE DEL LICITANTE: **DCX MEDIC, S.A. DE C.V.** DIRECCIÓN: **Retorno Cerro de Tuera N. 24, Col. Oxtopulco Universidad C.P. 04318, Coyoacán, CDMX.** TELÉFONO: **25 91 91 82 82, 55 40 24 49 24** R.F.C.: **DME2102025QA** EMAIL: lnieves@dcx.com.mx	HOJA NUMERO 5 DE 5 FECHA: **15 de noviembre de 2022.**

SON (CIENTO NOVENTA Y SIETE MILLONES QUINIENTOS TREINTA Y TRES MIL SEISCIENTOS TRES PESOS 73/100 M.N.) ANTES DE IVA IMPORTE MÍNIMO

SON (CIENTO NOVENTA Y SIETE MILLONES QUINIENTOS TREINTA Y TRES MIL SEISCIENTOS TRES PESOS 73/100 M.N.) ANTES DE IVA IMPORTE MÁXIMO

Los precios ofertados son en moneda nacional (pesos mexicanos)

Manifestamos que los precios unitarios señalados en esta propuesta serán en moneda nacional, a dos decimales y fijos durante la vigencia del Contrato/Pedido, del procedimiento de contratación para la **adquisición material de curación, agentes de diagnóstico y otros insumos para los ejercicios 2023-2024 (394 claves).**

Atentamente
Ciudad de México, 15 de noviembre de 2022
Protesto lo necesario

Karlos Orión Méndez Zamora
DCX MEDIC, S.A. DE C.V.

DIPROQYN
Servicio y ciencia facilitando tu mundo

FORMATO 3
FORMATO DE PROPUESTA ECONÓMICA

PROCEDIMIENTO NO. LA-012M7B997-E113-2022

Ciudad de México, a 15 de noviembre de 2022.

INSTITUTO DE SALUD PARA EL BIENESTAR
P R E S E N T E

(Nombre de que suscribe) en mi carácter de representante legal de (Razón social), me comprometo con la siguiente propuesta económica y manifiesto que mi representada cumple expresamente con la totalidad de requisitos de la presente convocatoria.

NOMBRE DEL LICITANTE: DIPROQYN SA DE CV DIRECCIÓN: Plan de Ayala, Sta. Ma. Aztahuacan C.P. 09570, CDMX TELÉFONO: 5642 0158, 6361 7243 y 6365 1402 R.F.C.: DIP120402HZ1 EMAIL: ventas4@diproqyn.com.mx	HOJA No.:1 DE: 2 FECHA: 15-NOVIEMBRE-2022

No. Partida (4)	Clave (10 dígitos (5)	Descripción del bien ofertado [6]	Presentación ofertada [7]			Unidad de Medida [08]	Registro Sanitario [09]	Fabricante del bien [10]	**Precio Unitario** [11]	Importe total	
			Uni	Cant	Tipo					Mínimo [12]	Máximo [13]
407	080.829 .5463	Pruebas rapidas para Sifilis	1	25	1	pieza	0736 R201 9	SALUD INTEGRAL SW S DE RL DE CV	52.00	$51,996,074.00	$129,987,429.00
									SUBTOTAL (14)	$51,996,074.00	$129,987,429.00
									IVA (15)	$8,319,371.84	$20,797,988.64
									GRAN TOTAL (16)	$60,315,445.84	$150,785,417.6

DIPROQYN S. A. DE C.V.
R.F.C. DIP120402HZ1
Av. Cuauhtémoc Mz. 511 Lte. 27
Col. Zona Urbana Ejidal
Santa María Aztahuacan C.P. 09570
Iztapalapa, Ciudad de México
Tels. +52(55) 5642-0158, 6650-3967, 6365-1402 y 6361-7243

DIPROQYN
Servicio y ciencia facilitando tu mundo

	4

(importe total máximo y mínimo con número y letra (Cincuenta y un millones novecientos noventa y seis mil setenta y cuatro Pesos 00/100 M.N. MINIMO YCiento veintinueve millones novecientos ochenta y siete mil cuatrocientos veintinueve Pesos 00/100 M.N. como MAXIMO) antes del I.V.A.

Manifestamos que los precios unitarios señalados en esta propuesta serán en moneda nacional, a dos decimales y fijos durante la vigencia del Contrato/Pedido, del procedimiento de contratación para la adquisición de **PROCEDIMIENTO NO. LA-012M7B997-E113-2022**

CRICEYRA YAZMÍN VÁZQUEZ SALINAS
REPRESENTANTE LEGAL DIPROQYN SA DE CV

DIPROQYN S. A. DE C.V.
R.F.C. DIP120402[illegible]
Av Cuauhtemoc Mz 51 Lte 27
Col. Zona Urbana Ejidal
Santa Maria Aztahuacan C.P. 09570
Iztapalapa, Ciudad de Mexico
Tels. +52(55) 5642-0153, e650-6467, 6365-1402 y 6361-2243

DIRSA SOLUCIONES

No. ACCMSC0035

FORMATO 3

FORMATO DE PROPUESTA ECONÓMICA

PROCEDIMIENTO NO. LA-012M7B997-E113-2022

Ciudad de México, a 15 de noviembre de 2022.

INSTITUTO DE SALUD PARA EL BIENESTAR
PRESENTE

Jorge Alejandro Montes Ramírez en mi carácter de representante legal de Distribuidora Internacional Ralmo, SA de CV, me comprometo con la siguiente propuesta económica y manifiesto que mi representada cumple expresamente con la totalidad de requisitos de la presente convocatoria.

NOMBRE DEL LICITANTE: Distribuidora Internacional Ralmo, SA de CV DIRECCIÓN: Cantera de Menorca 7513. Residencial La Cantera I II III IV y V TELÉFONO: 33 1522 6696 R.F.C.: DIR070822774 EMAIL: amontes@dirsasoluciones.com	HOJA No.: 1 DE: 2 FECHA: 15 de noviembre de 2022

No. Partida	Clave (10 dígitos	Descripción del bien ofertado	Presentación ofertada			Unidad de Medida	Registro Sanitario	Fabricante del bien	**Precio Unitario**	Cantidad Ofertada	Cantidad Ofertada	Importe total	
			Uni	Cant	Tipo					Mínima	Máxima	Mínimo	Máximo
284	060.604.0145	Marcapaso cardíaco multiprogramable definitivo bipolar con conector de 3.2 mm. Cardiaco multiprogramable definitivo bipolar; con conector de 3.2 mm; Funciones programables más de 5, telemetría; Peso menor a 26 g; grosor menor a 19 mm; Fuente de alimentacion: litio-yodo; Voltaje de la batería 2.8 V.	Pza	1	Pza	Pieza	2156C2019	BIOTRONIK SE & CO KG	11,310.00	1,400	3,490	$15,834,000.00	$39,471,900.00
285	060.604.0160	Marcapaso cardíaco multiprogramable definitivo bipolar de doble cámara. Marcapaso cardiaco	Pza	1	Pza	Pieza	2156C2019, 1459C2021	BIOTRONIK SE & CO KG	20,800.00	4,391	10,967	$91,332,800.00	$228,113,600.00

		multiprogramable definitivo bipolar de doble cámara; Conector de 3.2 mm; Funciones programables más de 10 telemetría; Peso menor a 55 g; Grosor menor a 11 mm; Fuente de alimentación: litio-yodo; Voltaje de la batería 2.8 V; Requiere auricular; Electrodos en "J" de 3.2 mm y ventricular de 3.2 mm.											
										SUBTOTAL			$107,166,800.00	$267,585,500.00
										IVA			$17,146,688.00	$42,813,680.00
										GRAN TOTAL			$124,313,488.00	$310,399,180.00

Importe Total Máximo: Doscientos sesenta y siete millones quinientos ochenta y cinco mil quinientos pesos 00/100 MN antes del I.V.A.

Importe Total Mínimo: Ciento siete millones ciento sesenta y seis mil ochocientos pesos 00/100 MN antes del I.V.A.

Manifestamos que los precios unitarios señalados en esta propuesta serán en moneda nacional, a dos decimales y fijos durante la vigencia del Contrato/Pedido, del procedimiento de contratación para la adquisición CONSOLIDADA DE MATERIAL DE CURACIÓN, AGENTES DE DIAGNÓSTICO Y OTROS INSUMOS PARA LOS EJERCICIOS 2023-2024 (394 CLAVES)

Manifestamos que mi representada tiene la capacidad para cubrir el 100% de la demanda solicitada en las partidas 284 y 285

Jorge Alejandro Montes Ramirez. Poder Notarial 27,068

Representante Legal

CIUDAD DE MÉXICO, MÉXICO A 15 DE NOVIEMBRE DE 2022

INSTITUTO DE SALUD PARA EL BIENESTAR
PRESENTE..

FORMATO 3
FORMATO DE PROPUESTA ECONÓMICA

CARLOS DE JESÚS PÉREZ EN MI CARÁCTER DE REPRESENTANTE LEGAL DE DISTRIBUIDORA MOLYMED, S.A. DE C.V., ME COMPROMETO CON LA SIGUIENTE PROPUESTA ECONÓMICA Y MANIFIESTO QUE MI REPRESENTADA CUMPLE EXPRESAMENTE CON LA TOTALIDAD DE REQUISITOS DE LA PRESENTE CONVOCATORIA.

NOMBRE DEL LICITANTE: DISTRIBUIDORA MOLYMED, S.A. DE C.V. DIRECCIÓN: RANCHO LA LAGUNA 80, CAMPESTRE COYOACÁN, COYOACÁN, 04938, CDMX TELÉFONO: 5580134427 /5611780516 R.F.C: DMO190724 6N0 EMAIL: LICITACIONESMOLYMED@GMAIL.COM / CONTACTO@MOLYMED.COM	HOJA NO.: 1 DE: 17 FECHA: 15 DE NOVIEMBRE DE 2022

NO. PARTIDA (4)	CLAVE (10 DÍGITOS (5)	DESCRIPCIÓN DEL BIEN OFERTADO [6]	PRESENTACIÓN OFERTADA [7]			UNIDAD DE MEDIDA [08]	REGISTRO SANITARIO [09]	FABRICANTE DEL BIEN [10]	PRECIO UNITARIO [11]	IMPORTE TOTAL	
			UNI	CANT	TIPO					MÍNIMO [12]	MÁXIMO [13]
102	060.167.0466	CÁNULAS OROFARÍNGEAS. DE PLÁSTICO TRANSPARENTE O TRANSLUCIDO. TIPO: GUEDEL/BERMAN. TAMAÑO: 2 LONGITUD: 70 MM. PIEZA	PZA	1	PZA	PZA	1024C2015 SSA	WESTMED INC.	$7.87	$317,916.52	$793,949.21
									SUBTOTAL (14)	$317,916.52	$793,949.21
									IVA (15)	$50,866.64	$127,031.87
									GRAN TOTAL (16)	$368,783.16	$920,981.08

CANT MÍNIMA: TRESCIENTOS DIECISIETE MIL NOVECIENTOS DIECISEIS PESOS 52/100 M.N.

CANT MÁXIMA: SETECIENTOS NOVENTA Y TRES MIL NOVECIENTOS CUARENTA Y NUEVE PESOS 21/100 M.N.

MANIFESTAMOS QUE LOS PRECIOS UNITARIOS SEÑALADOS EN ESTA PROPUESTA SERÁN EN MONEDA NACIONAL, A DOS DECIMALES Y FIJOS DURANTE LA VIGENCIA DEL CONTRATO/PEDIDO, DEL PROCEDIMIENTO DE CONTRATACIÓN PARA LA ADQUISICIÓN DE **LA-012M7B997-E113-2022.**

ATENTAMENTE

CARLOS DE JESÚS PÉREZ
REPRESENTANTE LEGAL

CIUDAD DE MÉXICO, MÉXICO A 15 DE NOVIEMBRE DE 2022

INSTITUTO DE SALUD PARA EL BIENESTAR
PRESENTE..

FORMATO 3
FORMATO DE PROPUESTA ECONÓMICA

CARLOS DE JESÚS PÉREZ EN MI CARÁCTER DE REPRESENTANTE LEGAL DE DISTRIBUIDORA MOLYMED, S.A. DE C.V., ME COMPROMETO CON LA SIGUIENTE PROPUESTA ECONÓMICA Y MANIFIESTO QUE MI REPRESENTADA CUMPLE EXPRESAMENTE CON LA TOTALIDAD DE REQUISITOS DE LA PRESENTE CONVOCATORIA.

NOMBRE DEL LICITANTE: DISTRIBUIDORA MOLYMED, S.A. DE C.V. DIRECCIÓN: RANCHO LA LAGUNA 80, CAMPESTRE COYOACÁN, COYOACÁN, 04938, CDMX TELÉFONO: 5580134427 /5611780516 R.F.C: DMO190724 6N0 EMAIL: LICITACIONESMOLYMED@GMAIL.COM / CONTACTO@MOLYMED.COM	HOJA NO.: 3 DE: 17 FECHA: 15 DE NOVIEMBRE DE 2022

NO. PARTIDA (4)	CLAVE (10 DÍGITOS (5)	DESCRIPCIÓN DEL BIEN OFERTADO [6]	PRESENTACIÓN OFERTADA [7]			UNIDAD DE MEDIDA [08]	REGISTRO SANITARIO [09]	FABRICANTE DEL BIEN [10]	PRECIO UNITARIO [11]	IMPORTE TOTAL	
			UNI	CANT	TIPO					MÍNIMO [12]	MÁXIMO [13]
103	060.167.0482	CÁNULAS OROFARÍNGEAS. DE PLÁSTICO TRANSPARENTE O TRANSLUCIDO. TIPO: GUEDEL/BERMAN. TAMAÑO: 4 LONGITUD: 90 MM. PIEZA	PZA	1	PZA	PZA	1024C2015 SSA	WESTMED INC.	$7.80	$1,997,236.80	$4,991,617.80
									SUBTOTAL (14)	$1,997,236.80	$4,991,617.80
									IVA (15)	$319,557.89	$798,658.85
									GRAN TOTAL (16)	$2,316,794.69	$5,790,276.65

CANT MÍNIMA: UN MILLÓN NOVECIENTOS NOENTA Y SIETE MIL DOSCIENTOS TREINTA Y SEIS PESOS 80/100 M.N.

CANT MÁXIMA: CUATRO MILLONES NOVECIENTOS NOVENTA Y UN MIL SEISCIENTOS DIECISIETE PESOS 80/100 M.N.

MANIFESTAMOS QUE LOS PRECIOS UNITARIOS SEÑALADOS EN ESTA PROPUESTA SERÁN EN MONEDA NACIONAL, A DOS DECIMALES Y FIJOS DURANTE LA VIGENCIA DEL CONTRATO/PEDIDO, DEL PROCEDIMIENTO DE CONTRATACIÓN PARA LA ADQUISICIÓN DE **LA-012M7B997-E113-2022.**

ATENTAMENTE

CARLOS DE JESÚS PÉREZ
REPRESENTANTE LEGAL

CIUDAD DE MÉXICO, MÉXICO A 15 DE NOVIEMBRE DE 2022

INSTITUTO DE SALUD PARA EL BIENESTAR
PRESENTE..

FORMATO 3
FORMATO DE PROPUESTA ECONÓMICA

CARLOS DE JESÚS PÉREZ EN MI CARÁCTER DE REPRESENTANTE LEGAL DE DISTRIBUIDORA MOLYMED, S.A. DE C.V., ME COMPROMETO CON LA SIGUIENTE PROPUESTA ECONÓMICA Y MANIFIESTO QUE MI REPRESENTADA CUMPLE EXPRESAMENTE CON LA TOTALIDAD DE REQUISITOS DE LA PRESENTE CONVOCATORIA.

NOMBRE DEL LICITANTE: DISTRIBUIDORA MOLYMED, S.A. DE C.V. DIRECCIÓN: RANCHO LA LAGUNA 80, CAMPESTRE COYOACÁN, COYOACÁN, 04938, CDMX TELÉFONO: 5580134427 /5611780516 R.F.C: DMO190724 6N0 EMAIL: LICITACIONESMOLYMED@GMAIL.COM / CONTACTO@MOLYMED.COM	HOJA NO.: 5 DE: 17 FECHA: 15 DE NOVIEMBRE DE 2022

NO. PARTIDA (4)	CLAVE (10 DÍGITOS (5)	DESCRIPCIÓN DEL BIEN OFERTADO [6]	PRESENTACIÓN OFERTADA [7]			UNIDAD DE MEDIDA [08]	REGISTRO SANITARIO [09]	FABRICANTE DEL BIEN [10]	PRECIO UNITARIO [11]	IMPORTE TOTAL	
			UNI	CANT	TIPO					MÍNIMO [12]	MÁXIMO [13]
112	060.167.3312	CÁNULAS OROFARÍNGEAS. DE PLÁSTICO TRANSPARENTE O TRANSLUCIDO. TIPO: GUEDEL/BERMAN. TAMAÑO: 1 LONGITUD: 60 MM. PIEZA.	PZA	1	PZA	PZA	1024C2015 SSA	WESTMED INC.	$7.80	$313,419.60	$782,815.80
									SUBTOTAL (14)	$313,419.60	$782,815.80
									IVA (15)	$50,147.14	$125,250.53
									GRAN TOTAL (16)	$363,566.74	$908,066.33

CANT MÍNIMA: TRESCIENTOS TRECE MIL CUATROCIENTOS DIECINUEVE PESOS 60/100 M.N.

CANT MÁXIMA: SETECIENTOS OCHENTA Y DOS MIL OCHOCIENTOS QUINCE PESOS 80/100 M.N.

MANIFESTAMOS QUE LOS PRECIOS UNITARIOS SEÑALADOS EN ESTA PROPUESTA SERÁN EN MONEDA NACIONAL, A DOS DECIMALES Y FIJOS DURANTE LA VIGENCIA DEL CONTRATO/PEDIDO, DEL PROCEDIMIENTO DE CONTRATACIÓN PARA LA ADQUISICIÓN DE **LA-012M7B997-E113-2022.**

ATENTAMENTE

CARLOS DE JESÚS PÉREZ
REPRESENTANTE LEGAL

CIUDAD DE MÉXICO, MÉXICO A 15 DE NOVIEMBRE DE 2022

INSTITUTO DE SALUD PARA EL BIENESTAR
PRESENTE..

FORMATO 3
FORMATO DE PROPUESTA ECONÓMICA

CARLOS DE JESÚS PÉREZ EN MI CARÁCTER DE REPRESENTANTE LEGAL DE DISTRIBUIDORA MOLYMED, S.A. DE C.V., ME COMPROMETO CON LA SIGUIENTE PROPUESTA ECONÓMICA Y MANIFIESTO QUE MI REPRESENTADA CUMPLE EXPRESAMENTE CON LA TOTALIDAD DE REQUISITOS DE LA PRESENTE CONVOCATORIA.

NOMBRE DEL LICITANTE: DISTRIBUIDORA MOLYMED, S.A. DE C.V. DIRECCIÓN: RANCHO LA LAGUNA 80, CAMPESTRE COYOACÁN, COYOACÁN, 04938, CDMX TELÉFONO: 5580134427 /5611780516 R.F.C: DMO190724 6NO EMAIL: LICITACIONESMOLYMED@GMAIL.COM / CONTACTO@MOLYMED.COM	HOJA NO.: 7 DE: 17 FECHA: 15 DE NOVIEMBRE DE 2022

NO. PARTIDA (4)	CLAVE (10 DÍGITOS (5)	DESCRIPCIÓN DEL BIEN OFERTADO [6]	PRESENTACIÓN OFERTADA [7]			UNIDAD DE MEDIDA [08]	REGISTRO SANITARIO [09]	FABRICANTE DEL BIEN [10]	PRECIO UNITARIO [11]	IMPORTE TOTAL	
			UNI	CANT	TIPO					MÍNIMO [12]	MÁXIMO [13]
113	060.167.3320	CÁNULAS OROFARÍNGEAS. DE PLÁSTICO TRANSPARENTE O TRANSLUCIDO. TIPO: GUEDEL/BERMAN. TAMAÑO: 3 LONGITUD: 80 MM. PIEZA	PZA	1	PZA	PZA	1024C2015 SSA	WESTMED INC.	$7.51	$1,020,383.70	$2,549,584.92
									SUBTOTAL (14)	$1,020,383.70	$2,549,584.92
									IVA (15)	$163,261.39	$407,933.59
									GRAN TOTAL (16)	$1,183,645.09	$2,957,518.51

CANT MÍNIMA: UN MILLÓN VEINTE MIL TRESCIENTOS OCHENTA Y TRES PESOS 70/100 M.N.

CANT MÁXIMA: DOS MILLONES QUINIENTOS CUARENTA Y NUEVE MIL QUINIENTOS OCHENTA Y CUATRO PESOS 92/100 M.N.

MANIFESTAMOS QUE LOS PRECIOS UNITARIOS SEÑALADOS EN ESTA PROPUESTA SERÁN EN MONEDA NACIONAL, A DOS DECIMALES Y FIJOS DURANTE LA VIGENCIA DEL CONTRATO/PEDIDO, DEL PROCEDIMIENTO DE CONTRATACIÓN PARA LA ADQUISICIÓN DE **LA-012M7B997-E113-2022.**

ATENTAMENTE

CARLOS DE JESÚS PÉREZ
REPRESENTANTE LEGAL

CIUDAD DE MÉXICO, MÉXICO A 15 DE NOVIEMBRE DE 2022

INSTITUTO DE SALUD PARA EL BIENESTAR
PRESENTE..

FORMATO 3
FORMATO DE PROPUESTA ECONÓMICA

CARLOS DE JESÚS PÉREZ EN MI CARÁCTER DE REPRESENTANTE LEGAL DE DISTRIBUIDORA MOLYMED, S.A. DE C.V., ME COMPROMETO CON LA SIGUIENTE PROPUESTA ECONÓMICA Y MANIFIESTO QUE MI REPRESENTADA CUMPLE EXPRESAMENTE CON LA TOTALIDAD DE REQUISITOS DE LA PRESENTE CONVOCATORIA.

NOMBRE DEL LICITANTE: DISTRIBUIDORA MOLYMED, S.A. DE C.V. DIRECCIÓN: RANCHO LA LAGUNA 80, CAMPESTRE COYOACÁN, COYOACÁN, 04938, CDMX TELÉFONO: 5580134427 /5611780516 R.F.C: DMO190724 6N0 EMAIL: LICITACIONESMOLYMED@GMAIL.COM / CONTACTO@MOLYMED.COM	HOJA NO.: 9 DE 17 FECHA: 15 DE NOVIEMBRE DE 2022

NO. PARTIDA (4)	CLAVE (10 DÍGITOS (5)	DESCRIPCIÓN DEL BIEN OFERTADO [6]	PRESENTACIÓN OFERTADA [7]			UNIDAD DE MEDIDA [08]	REGISTRO SANITARIO [09]	FABRICANTE DEL BIEN [10]	PRECIO UNITARIO [11]	IMPORTE TOTAL	
			UNI	CANT	TIPO					MÍNIMO [12]	MÁXIMO [13]
114	060.167.3346	CÁNULAS OROFARÍNGEAS. DE PLÁSTICO TRANSPARENTE O TRANSLUCIDO. TIPO: GUEDEL/BERMAN. TAMAÑO: 5 LONGITUD: 100 MM. PIEZA	PZA	1	PZA	PZA	1024C2015 SSA	WESTMED INC.	$7.37	$1,357,222.35	$3,392,374.15
									SUBTOTAL (14)	$1,357,222.35	$3,392,374.15
									IVA (15)	$217,155.58	$542,779.86
									GRAN TOTAL (16)	$1,574,377.93	$3,935,154.01

CANT MÍNIMA: UN MILLÓN TRESCIENTOS CINCUENTA Y SIETE MIL DOSCIENTOS VEINTI DOS PESOS 35/100 M.N.

CANT MÁXIMA: TRES MILLONES TRESCIENTOS NOVENTA Y DOS MIL TRESCIENTOS SETENTA Y CUATRO PESOS 15/100 M.N.

MANIFESTAMOS QUE LOS PRECIOS UNITARIOS SEÑALADOS EN ESTA PROPUESTA SERÁN EN MONEDA NACIONAL, A DOS DECIMALES Y FIJOS DURANTE LA VIGENCIA DEL CONTRATO/PEDIDO, DEL PROCEDIMIENTO DE CONTRATACIÓN PARA LA ADQUISICIÓN DE **LA-012M7B997-E113-2022.**

ATENTAMENTE

CARLOS DE JESÚS PÉREZ
REPRESENTANTE LEGAL

CIUDAD DE MÉXICO, MÉXICO A 15 DE NOVIEMBRE DE 2022

INSTITUTO DE SALUD PARA EL BIENESTAR
PRESENTE..

FORMATO 3
FORMATO DE PROPUESTA ECONÓMICA

CARLOS DE JESÚS PÉREZ EN MI CARÁCTER DE REPRESENTANTE LEGAL DE DISTRIBUIDORA MOLYMED, S.A. DE C.V., ME COMPROMETO CON LA SIGUIENTE PROPUESTA ECONÓMICA Y MANIFIESTO QUE MI REPRESENTADA CUMPLE EXPRESAMENTE CON LA TOTALIDAD DE REQUISITOS DE LA PRESENTE CONVOCATORIA.

NOMBRE DEL LICITANTE: DISTRIBUIDORA MOLYMED, S.A. DE C.V. DIRECCIÓN: RANCHO LA LAGUNA 80, CAMPESTRE COYOACÁN, COYOACÁN, 04938, CDMX TELÉFONO: 5580134427 /5611780516 R.F.C: DMO190724 6NO EMAIL: LICITACIONESMOLYMED@GMAIL.COM / CONTACTO@MOLYMED.COM	HOJA NO.: 11 DE: 17 FECHA: 15 DE NOVIEMBRE DE 2022

NO. PARTIDA (4)	CLAVE (10 DÍGITOS (5)	DESCRIPCIÓN DEL BIEN OFERTADO [6]	PRESENTACIÓN OFERTADA [7]			UNIDAD DE MEDIDA [08]	REGISTRO SANITARIO [09]	FABRICANTE DEL BIEN [10]	PRECIO UNITARIO [11]	IMPORTE TOTAL	
			UNI	CANT	TIPO					MÍNIMO [12]	MÁXIMO [13]
336	060.841.1914	SUTURAS. SEDA NEGRA TRENZADA CON AGUJA. LONGITUD DE LA HEBRA: 75 CM CALIBRE DE LA SUTURA: 4-0 CARACTERÍSTICAS DE LA AGUJA: 1/2 CÍRCULO AHUSADA (20-25 MM). ENVASE CON 12 PIEZAS.	ENVASE	12	PZA	ENVASE	1275C2017 SSA	TAGUMEDICA S.A.	$215.45	$2,810,976.15	$7,006,218.55
									SUBTOTAL (14)	$2,810,976.15	$7,006,218.55
									IVA (15)	$449,756.18	$1,120,994.97
									GRAN TOTAL (16)	$3,260,732.33	$8,127,213.52

CANT MÍNIMA: DOS MILLONES OCHOCIENTOS DIEZ MIL NOVECIENTOS SETENTA Y SEIS PESOS 15/100 M.N.

CANT MÁXIMA: SIENTE MILLONES SEIS MIL DOSCIENTOS DIECIOCHO PESOS 55/100 M.N.

MANIFESTAMOS QUE LOS PRECIOS UNITARIOS SEÑALADOS EN ESTA PROPUESTA SERÁN EN MONEDA NACIONAL, A DOS DECIMALES Y FIJOS DURANTE LA VIGENCIA DEL CONTRATO/PEDIDO, DEL PROCEDIMIENTO DE CONTRATACIÓN PARA LA ADQUISICIÓN DE **LA-012M7B997-E113-2022.**

ATENTAMENTE

CARLOS DE JESÚS PÉREZ
REPRESENTANTE LEGAL

FORMATO 3
FORMATO DE PROPUESTA ECONÓMICA

INSTITUTO DE SALUD PARA EL BIENESTAR
P R E S E N T E

NOMBRE DEL LICITANTE: **Distribuidor Médico TECNOMED, S.A. de C.V.**	**HOJA No.: 1 DE 1**
DIRECCIÓN: **Calle 15, No. 323. Ciudad Industrial, C.P. 97288, Mérida, Yucatán.**	FECHA: **15 de noviembre de 2022**
TELÉFONO: **5534007538** y **9991678347** R.F.C.: **DMT190918N50**	
EMAIL: **Distribuidormedico@dmte.com.mx**	
MIPYMES **MICRO (X)** PEQUEÑA ( ) MEDIANA ( )	

No. Partida	Clave (10 dígitos)	Descripción del bien ofertado	Presentación ofertada			Unidad de Medida	Registro Sanitario	Fabricante del bien	Cantidad mínima	Cantidad máxima	Precio Unitario	Importe total	
			Uni	Cant	Tipo							Mínimo	Máximo
268	060-532-0167	Equipos. Para venoclisis. Sin aguja estériles desechables. Normogotero	EQUIPO	1	EQUIPO	EQUIPO	1674C96 SSA	PLASTICOS Y MATERIAS PRIMAS. S.A. DE C.V.	31,137,229	77,842,980	$ 9.11	$ 283,660,156.19	$ 709,149,547.80
											SUBTOTAL	$ 283,660,156.19	$ 709,149,547.80
											IVA	$ 45,385,624.99	$ 113,463,927.65
											GRAN TOTAL	$ 329,045,781.18	$ 822,613,475.45

(Importe total máximo con número y letra (Setecientos nueve millones ciento cuarenta y nueve mil quinientos cuarenta y siete pesos 80/100 M.N.) antes del I.V.A.

(Importe total mínimo con número y letra (Docientos ochenta y tres millones seiscientos sesenta mil ciento cincuenta y seis pesos 19/100 M.N.) antes del I.V.A.

Manifestamos que los precios unitarios señalados en esta propuesta serán en moneda nacional, a dos decimales y fijos durante la vigencia del Contrato/Pedido, del procedimiento de contratación para la adquisición de Licitación Pública Internacional Bajo Cobertura de Tratados Electrónica N° LA-012M7B997-E113-2022 para la Adquisición Consolidada de Material de Curación, Agentes de Diagnóstico y Otros Insumos para los Ejercicios 2023-2024 (394 Claves)

Atentamente.

C. Nayeli Matilde Acosta Pech
Representante Legal de
Distribuidor Médico TECNOMED, S.A. de C.V.
Número de Testimonio Notarial del Representante Legal del LICITANTE que cuenta con facultades para comprometerlo: 74,340

FORMATO 3
FORMATO PROPUESTA ECONÓMICA
PROCEDIMIENTO NO. LA-012M7B997-E113-2022
PREFERENTEMENTE EN PAPEL MEMBRETADO DEL PROVEEDOR

Ciudad de México, a 15 de noviembre de 2022.

INSTITUTO DE SALUD PARA EL BIENESTAR
COORDINACIÓN DE OPTIMIZACIÓN Y PROCESOS DEL ABASTO.
LICITACIÓN PÚBLICA INTERNACIONAL BAJO COBERTURA DE TRATADOS ELECTRÓNICA N° LA-012M7B997-E113-2022
ADQUISICIÓN CONSOLIDADA DE MATERIAL DE CURACIÓN, AGENTES DE DIAGNÓSTICO Y OTROS INSUMOS PARA LOS EJERCICIOS 2023-2024 (394 CLAVES)
P R E S E N T E.

RICARDO FERNÁNDEZ GUEVARA, en mi carácter de representante legal de DL MÉDICA, S.A. DE C.V., me comprometo con la siguiente propuesta económica y manifiesto que mi representada cumple expresamente con la totalidad de requisitos de la presente convocatoria.

NOMBRE DEL LICITANTE: DL MÉDICA, S.A. DE C.V.
DIRECCION: TATA VASCO NO. 79, COL. SANTA CATARINA, C.P. 04010, ALCALDÍA COYOACÁN, CDMX
TELÉFONO: (55) 59-75-60-60
R.F.C.: DME971017FZ7
EMAIL: ventas_gobierno@corporativodl.com.mx

HOJA No.: 1 DE: 4

FECHA: 15 de noviembre de 2022

No. Partida	Clave (10 dígitos)	Descripción del bien ofertado	Presentación ofertada			Unidad de Medida	Registro Sanitario	Fabricante del bien	Cantidad mínima	Cantidad máxima	Precio Unitario	Importe total	
			Uni	Cant	Tipo							Mínimo	Máximo
15	060 040 8058	Agujas Dentales Tipo: carpule Desechables. Longitud: 25-42 mm Calibre: 27 G Tamaño: Larga Envase con 100 piezas	ENV	100	PZA	Pieza	1100E2007 SSA 0223C2016 SSA	DL Médica, S A DE C V	19,792	37,049	$87 45	$1,730,810 40	$3,239,935 05
58	060 125 2828	Bolsas Bolsa de papel grado médico Para esterilizar con gas o vapor Con o sin tratamiento antibacteriano; con reactivo químico impreso y sistema de apertura Bolsa para esterilización con gas o vapor Medidas: 9 0 x 12 5 x 5 0 cm Envase con 1000 piezas	ENV	1000	PZA	Pieza	2105C2011 SSA 1415C2020 SSA	DL Médica, S A DE C V	13,675	34,145	$600 00	$8,205,000 00	$20,487,000 00
59	060 125 2877	Bolsas Bolsa de papel grado médico Para esterilizar con gas o vapor Con o sin tratamiento antibacteriano Con reactivo químico impreso y sistema de apertura Medidas: 18 0 x 33 0 x 6 0 cm Envase con 1000 piezas	ENV	1000	PZA	Pieza	2105C2011 SSA 1415C2020 SSA	DL Médica S A DE C V	27,760	69,391	$1,650 00	$45,804,000 00	$114,495,150 00

Calle Tatavasco No. 79, Col. Santa Catarina,
Delegación Coyoacán, México, Ciudad de México C.P. 04010
Tels.: 5682 • 8201

Empresa certificada

DL MÉDICA, S.A. DE C.V.

DL MÉDICA, S.A. DE C.V.

Calle Tatavasco No. 79, Col. Santa Catarina,
Delegación Coyoacán, México, Ciudad de México C.P. 04010
Tels.: 5682 • 8201

171	060.189.0049	Cepillos estudio citológico (toma de muestra) del endocervical a base de colector celular con cerdas suaves fijadas a un mango aislado. Estéril y desechable Pieza	PZA	1	PZA	Pieza	0357R97 SSA 1544E2007 SSA	DL Médica, S.A. DE C.V	3,952,181	9,880,422	$2 15	$8,497,189.15	$21,242,907.30
173	060.189.0106	Cepillos Dental infantil con mango de plástico y cerdas rectas de nylon 6.12 100% virgen o poliéster P.B.T. 100% virgen de puntas redondeadas en 3 hileras cabeza corta consistencia mediana Pieza.	PZA	1	PZA	Pieza	153300C0320 685 153300C0320 685	DL Médica, S.A. DE C.V.	8,216,461	20,541,134	$1.27	$10,434,305.47	$26,087,240.18
207	630.345.0503	Equipos para aplicación de volúmenes medidos De plástico grado médico, estéril, desechable, consta de: Bayoneta, filtro de aire cámara flexible con bureta flexible con una capacidad de 100 ml y escala graduada en mililitros, cámara de goteo flexible, tubo microgotero, transportador, mecanismo regulador de flujo, dispositivo para la administración de medicamentos, obturador del tubo transportador, adaptador de aguja, protector de la bayoneta y protector de adaptador. Equipo	EQP	1	EQP	Equipo	1171C2004 SSA	DL Médica, S.A. DE C.V.	3,655,053	4,581,289	$22.50	$82,463,692.50	$103,079,032.50
221	630.360.0032	Espejo Vaginal desechable mediano valva superior de 10.7 cm valva inferior de 12.0 cm orificio central de 3.4 cm. Pieza	PZA	1	PZA	Pieza	1456C2006 SSA						
255	060.483.0117	Hoja Para Bisturí. De acero inoxidable, Empaque individual. Estériles y desechables. Pieza 12 Envase con 100 piezas.	ENV.	100	PZA	Pieza	0212E97 SSA 1211E2006 SSA	DL Médica, S.A. DE C.V.	2,903,822	7,259,560	$7.70	$22,359,429.40	$55,898,150.00
267	060.532.0084	Equipos, Para venoclisis. Sin aguja estériles desechables. Microgotero Equipo	EQP.	1	EQP.	Equipo	1560E96 SSA 0167E96 SSA	DL Médica, S.A. DE C.V	12,799	31,934	$245.00	$3,135,755.00	$7,823,830.00
268	060.532.0157	Equipos, Para venoclisis. Sin aguja estériles desechables. Normogotero.	EQP.	1	EQP	Equipo	0442C96 SSA 0280C2021 SSA	DL Médica, S.A. DE C.V	12,113,575	42,813,639	$10.90	$53,[illegible]2,673.40	$132,037,967.50
269	060.532.0175	Equipos, Para venoclisis. Sin aguja estériles desechables. Equipo	EQP.	1	EQP	Equipo	0442C96 SSA 0280C2021 SSA	DL Médica, S.A. DE C.V	1,548,271	1,935,302	$10.00	$15,482,710.00	$38,706,775.00

Empresa certificada

ISO 13485

ISO 13485

271	060.550.0446	Jeringas De plástico con émbolo con pivote tipo luer lock estériles y desechables. Capacidad: 10 ml Escala graduada en ml Divisiones de 1.0 y subdivisiones de 0.2. Envase con 100 piezas excepto las 20 ml que es de 50.	ENV.	100	PZA.	Pieza	01166C99 SSA	DL Médica, S.A. DE C.V.	817,189	2,042,915	$195.00	$159,351,855.00	$398,368,425.00
272	060 550 0936	Jeringas De plástico para tuberculina de 1 ml de capacidad con aguja de 27 G x 13 mm con escala graduada en ml con divisiones de 0.1 y subdivisiones de 0.01 ml estéril y desechable Envase con 200 piezas	ENV	200	PZA.	Pieza	01584C99 SSA	DL Médica, S.A. DE C.V.	23,099	57,722	$304.00	$7,022,096.00	$17,547,489.00
273	060 550.0685	Jeringas Para extraer sangre o inyectar sustancias con pivote tipo luer lock de polipropileno volumen de 5 ml y aguja calibre 21 G y 32 mm de longitud. Estéril. Envase con 100 piezas	ENV.	100	PZA.	Pieza	01166C99 SSA	DL Médica, S.A. DE C.V.	117,801	294,420	$185.00	$21,793,185.00	$54,467,700.00
274	060.550.1147	Jeringas Para tuberculina con aguja Plástico grado médico capacidad 1 ml escala graduada en ml con divisiones de 0.05 ml y subdivisiones de 0.01 ml con aguja longitud16 25 mm calibre 25 G. Estériles y desechables. Envase con 200 piezas	ENV.	200	PZA	Pieza	01584C99 SSA	DL Médica, S.A. DE C.V.	35,193	87,947	$304.00	$10,698,672.00	$26,735,886.00
275	060 550 1279	Jeringas De plástico grado médico con pivote tipo luer lock capacidad de 3 ml escala graduada en ml con divisiones de 0.5 ml y subdivisiones de 0.1 ml con aguja calibre 22 G y 32 mm de longitud Estéril y desechable Pieza	PZA.	1	PZA.	Pieza	01166C99 SSA	DL Médica, S.A. DE C.V.	12,427,801	30,987,195	$1.65	$20,505,871.75	$50,963,871.75
276	060.550.2186	Jeringas. Jeringa para insulina de plástico grado médico; graduada de 0 a 100 unidades con capacidad de 1 ml. Con aguja de acero inoxidable longitud 13 mm calibre 27 G. Estéril y desechable. Pieza.	PZA.	1	PZA	Pieza	01555C99 SSA	DL Médica, S.A. DE C.V.	32,375,274	80,917,984	$1.52	$123,195.00	$122,985,335.68
277	060.550.2707	Jeringas. Jeringa desechable para aplicar vacuna Antiinfluenza; capacidad de 0.5 ml graduada en décimos de ml (0.25	C.JA	50	PZA.	Pieza	01166C99 SSA	DL Médica, S.A. DE C.V.	299,958	749,895	$195.00	$58,493,760.00	$146,234,400.00

Calle Tatavasco No. 79, Col. Santa Catarina,
Delegación Coyoacán, México, Ciudad de México C.P. 04010
Tels.: 5682 • 8201

Empresa certificada
ISO 9001
IQNet
ISO 13485

Calle Tatavasco No. 79, Col. Santa Catarina,
Delegación Coyoacán, México, Ciudad de México C.P. 04010
Tels.: 5682 8201

		ml) con dos agujas: Una de calibre 20 x 32 mm para cargar la jeringa con el biológico y otra de calibre 23 x 25 mm para aplicar la vacuna; con émbolo que permita la inutilización de la misma después de su uso Con la leyenda "Vacunación Universal . Caja incinerable con 50 ó 100 Piezas					0492C2012 SSA					
278	060 550 2715	Jeringas Jeringa desechable para aplicar 0.5 ml de las vacunas: antiinfluenza en adultos; DPT + hepatitis B + Hib; DPT y toxoide tetánico; capacidad de 0.5 ml graduada en décimas de ml con dos agujas: Una de calibre 20 x 32 mm para cargar la jeringa con el biológico y otra de calibre 22 x 32 mm para aplicar la vacuna; con émbolo que permita la inutilización de la misma después de su uso. Con la leyenda "Vacunación Universal . Caja incinerable con 50 ó 100 Piezas	CJA.	50	PZA.	Pieza	01166C99 SSA 0492C2012 SSA	DL Médica, S.A. DE C.V.	167,767	419,390	$195 00	$32,714,565.00	$81,781,050 00
										SUBTOTAL		$919,218,159 55	$1,826,686,567 06
										IVA		$147,074,905 53	$292,269,850 73
										GRAN TOTAL		$1,066,293,065.08	$2,118,956,417 79

Importe total mínimo (Novecientos diecinueve millones doscientos dieciocho mil ciento cincuenta y nueve pesos 55/100 M.N.) antes del I.V.A.
importe total máximo (Mil ochocientos veintiséis millones seiscientos ochenta y seis mil quinientos sesenta y siete pesos 06/100 M.N.) antes del I.V.A.

Manifestamos que los precios unitarios señalados en esta propuesta serán en moneda nacional, a dos decimales y fijos durante la vigencia del Contrato/Pedido, del procedimiento de contratación para la adquisición de CONSOLIDADA DE MATERIAL DE CURACIÓN, AGENTES DE DIAGNÓSTICO Y OTROS INSUMOS PARA LOS EJERCICIOS 2023-2024 (394 CLAVES)

RICARDO FERNÁNDEZ GUEVARA.
REPRESENTANTE LEGAL
(Nombre, firma y número de Testimonio Notarial del Representante Legal del LICITANTE
que cuenta con PODER GENERAL PARA PLEITOS Y COBRANZAS Y ACTOS DE ADMINISTRACIÓN ESCRITURA PUBLICA No. 35,466)

Empresa certificada

DL MÉDICA, S.A. DE C.V.

10.4 ABASTECER 100%

Ciudad de México, a 15 de noviembre de 2022.

INSTITUTO DE SALUD PARA EL BIENESTAR (INSABI)
COORDINACIÓN DE OPTIMIZACIÓN Y PROCESOS DEL ABASTO.
Licitación Pública Internacional Bajo Cobertura de Tratados Electrónica N° LA-012M78997-E113-2022
ADQUISICIÓN CONSOLIDADA DE MATERIAL DE CURACIÓN, AGENTES DE DIAGNÓSTICO Y OTROS INSUMOS PARA LOS EJERCICIOS 2023-2024 (394 CLAVES)
PRESENTE.

Yo RICARDO FERNÁNDEZ GUEVARA, en mi calidad de representante legal de la empresa DL MÉDICA, S.A. DE C.V., nos permitimos manifestar lo siguiente:

En caso de no existir oferta, o que la misma esté fuera del rango del 10%, aceptamos que podemos cubrir el 100% de la cantidad máxima solicitada de las fuentes de abastecimiento, para las siguientes partidas y claves:

PARTIDA	CLAVE
15	060.040.8058
267	060.532.0084
275	060.550.1279
276	060.550.2186

Sin más por el momento.

RICARDO FERNÁNDEZ GUEVARA.
REPRESENTANTE LEGAL

Calle Tatavasco No. 79, Col. Santa Catarina,
Delegacion Coyoacán, México, Ciudad de México C.P. 04010
Tels.: 5682•8201

Empresa certificada
ISO 9001
IQNet
ISO 13485

ECO Distribuidora Médica

FORMATO 3

FORMATO DE PROPUESTA ECONÓMICA

PROCEDIMIENTO NO. LA-012M7B997-E113-2022

Ciudad de México, a 15 de noviembre de 2022.

INSTITUTO DE SALUD PARA EL BIENESTAR
P R E S E N T E

Graciela Escarcega Padilla en mi carácter de representante legal de **Eco Distribuidora Medica S.A. de C.V.**, me comprometo con la siguiente propuesta económica y manifiesto que mi representada cumple expresamente con la totalidad de requisitos de la presente convocatoria.

NOMBRE DEL LICITANTE: **ECO DISTRIBUIDORA MEDICA S.A. DE C.V.** DIRECCIÓN: **ANTIGUO CAMINO A TESISTÁN 3820 INT 7, ZAPOPAN, JALISCO C.P. 45138** TELÉFONO: **3340400715** R.F.C.: **EDM161109RH7** EMAIL: contacto@ecodistribuidora.com.mx; gescarcega@ecodistribuidora.com.mx	HOJA No.:1 DE: 3 FECHA: **15 de noviembre del 2022**

No. Partida	Clave (10 dígitos	Descripción del bien ofertado	Presentación ofertada			Unidad de Medida	Registro Sanitario	Fabricante del bien	Cantidad mínima	Cantidad máxima	Precio Unitario	Importe total	
			Uni	Cant	Tipo							Mínimo	Máxin
66	060.130.0015	Polaina Bota quirúrgica de tela no tejida 100% de polipropileno tipo SMS de 35 g/m2 mínimo impermeable a la penetración de líquidos y fluidos antiestática con dos cintas de sujeción. Desechable. Par.	PAR	1	PAR	Pieza	2708C2013 SSA	COHMEDIC S.A. DE C.V.	22,457,128	56,142,777	$4.20	$94,319,937.60	$235,799,6
185	060.231.0575	Ropa quirúrgica. Paquete básico. Tela no tejida de polipropileno impermeable a la penetración de líquidos y fluidos color antirreflejante no transparente antiestática y resistente a la tensión en uso normal. Estéril y desechable. Contiene: Tres Batas quirúrgicas. para cirujano puños ajustables refuerzo en mangas y pecho tamaño grande. Una bata quirúrgica para instrumentista puños ajustables tamaño mediano. Cuatro campos de tallos de 90 ±10 cm x 90 ±10 cm. Una sábana superior de 150 ±10 cm x 190 ±10 cm. Una sábana inferior de 170 ±10 cm x 190 ±10 cm. Una cubierta para mesa de riñón de 240 ±10 cm x 150 ±10 cm.- Una funda de mesa mayo con refuerzo de 50 ±10 cm x 140 ±10 cm. Cuatro toallas absorbentes de 40 ±5 cm x 40 ±5 cm. Bulto o paquete.	BOP	1	BOP	Bulto o paquete	1253C2014 SSA	COHMEDIC S.A. DE C.V.	97,615	243,999	$156.80	$15,306,032.00	$38,259,0
186	060.231.0583	Ropa quirúrgica. Paquete para cesárea y cirugía general. Tela no tejida de polipropileno impermeable a la penetración de líquidos y fluidos color antirreflejante no	BOP	1	BOP	Bulto o paquete	0627C2014 SSA	COHMEDIC S.A. DE C.V.	172,165	430,377	$210.55	$36,249,340.75	$90,615,8

Calle Antiguo Camino a Tesistan | No. 3820 | Interior 7 | Col. Hogares de Nuevo México, C.P. 45138 | Zapopan, Jal., México | Tel. 01 (33) 4040 0715
www.ecodistribuidora.com.mx

		transparente antiestática y resistente a la tensión en uso normal. Estéril y desechable. Contiene: Tres Batas quirúrgicas, para cirujano puños ajustables refuerzo en mangas y pecho tamaño grande. Una bata quirúrgica para instrumentista puños ajustables tamaño mediano. Seis campos sencillos de 90 ±10 cm x 90 ±10 cm. - Una sábana superior de 150 ±10 cm x 190 ±10 cm. - Una sábana hendida de 180 ±10 x 240 ±10 cm. - Una cubierta para mesa de riñón de 240 ±10 cm x 150 ±10 cm. - Una funda de mesa mayo con refuerzo de 50 ±10 cm x 140 ±10 cm. Cuatro toallas absorbentes de 40 ±5 cm x 40 ±5 cm. Bulto o paquete.										
187	060.231.0591	Ropa quirúrgica. Paquete para cirugía general universal. Tela no tejida de polipropileno impermeable a la penetración de líquidos y fluidos color antirreflejante no transparente antiestática y resistente a la tensión en uso normal. Estéril y desechable. Contiene: Tres Batas quirúrgicas, para cirujano puños ajustables refuerzo en mangas y pecho tamaño grande. Una bata quirúrgica para instrumentista puños ajustables tamaño mediano. Cuatro campos sencillos de 90 ±10 cm x 90 ±10 cm. Una sábana superior de 150 ±10 cm x 190 ±10 cm. Una sábana inferior de 170 ±10 cm x 190 ±10 cm. Una sábana lateral de 130 ±10 cm x 180 ±10 cm. Una sábana hendida de 180 ±10 cm x 240 ±10 cm. Una cubierta para mesa de riñón de 240 ±10 cm x 150 ±10 cm. Una funda de mesa mayo con refuerzo de 50 ±10 cm x 140 ±10 cm. Cuatro toallas absorbentes de 40 ±5 cm x 40 ±5 cm. Bulto o paquete.	BOP	1	BOP	Pieza	1249C2014 SSA	COHMEDIC S.A. DE C.V.	364,414	911,012	$229.80	$83,742,337.20	$209,35(
189	060.231.0617	Ropa quirúrgica. Campo sencillo. De tela no tejida de polipropileno impermeable a la penetración de líquidos y fluidos color antirreflejante no transparente antiestatica y resistente a la tensión en uso normal. Estéril y desechable. Medidas: 90 ±10 cm x 90 ±10 cm. Pieza.	PZA	1	PZA	Pieza	2706C2013 SSA	COHMEDIC S.A. DE C.V.	335,057	837,614	$8.20	$2,747,467.40	$6,868,
192	060.231.0641	Bata quirúrgica con puños ajustables y refuerzo en mangas y pecho. Tela no tejida de polipropileno impermeable a la penetración de líquidos y fluidos ; antiestática y resistente a la tensión. Estéril y desechable. Tamaño: Grande Pieza.	PZA	1	PZA	Pieza	2709C2013 SSA	COHMEDIC S.A. DE C.V.	3,303,180	8,257,902	$23.40	$77,294,412.00	$193,234
193	060.231.0666	Bata quirúrgica con puños ajustables y refuerzo en mangas y pecho. Tela no tejida de polipropileno impermeable a la penetración de líquidos y fluidos ; antiestática y resistente a la tensión. Estéril y desechable. Tamaño: Mediano Pieza.	PZA	1	PZA	Pieza	2709C2013 SSA	COHMEDIC S.A. DE C.V.	1,386,718	3,466,768	$23.40	$32,449,201.20	$81,122,
194	060.231.0674	Bata quirúrgica con puños ajustables y refuerzo en mangas y pecho. Tela no tejida de polipropileno impermeable a la penetración de líquidos y fluidos ; antiestática y resistente a la tensión. Estéril y desechable. Tamaño: Chico Pieza.	PZA	1	PZA	Pieza	2709C2013 SSA	COHMEDIC S.A. DE C.V.	204,294	510,712	$23.40	$4,780,479.60	$11,950,
221	060.360.0032	Espejo. Vaginal desechable mediano valva superior de 10.7 cm valva inferior de 12.0 cm orificio central de 3.4 cm. Pieza.	PZA	1	PZA	Pieza	1436C2020 SSA	COHMEDIC S.A. DE C.V.	1,451,911	3,629,750	$9.00	$13,067,199.00	$32,667
231	060.439.0039	Gorros. Gorro de tela no tejida de polipropileno desechable. Impermeable a la penetración de líquidos y fluidos, antiestatica y resistente a la tension. Cintas de ajuste en el extremo distal. Tamaño extendido. Desechable Pieza.	PZA	1	PZA	Pieza	0816C2017 SSA	COHMEDIC S.A. DE C.V.	11,386,296	28,465,704	$0.83	$9,450,625.68	$23,626
232	060.439.0054	Gorros. Gorro redondo con elástico ajustable al contorno de la cara de tela no tejida de polipropileno desechable, impermeable a la	PZA	1	PZA	Pieza	0816C2017 SSA	COHMEDIC S.A. DE C.V.	20,842,295	52,105,700	$0.82	$17,090,681.90	$42,726

		penetración de líquidos y fluidos; antiestática y resistente a la tensión. Tamaño: Chico. Desechable. Pieza.											
233	060.439.0070	Gorros. Gorro redondo con elástico ajustable al contorno de la cara de tela no tejida de polipropileno desechable. Impermeable a la penetración de líquidos y fluidos; antiestática y resistente a la tensión. Tamaño: Mediano. Desechable. Pieza.	PZA	1	PZA	Pieza	0816C2017 SSA	COHMEDIC S.A. DE C.V.	4,402,346	11,005,846	$0.54	$2,377,266.84	$5,943,156.84
234	060.439.0088	Gorros. Gorro redondo con elástico ajustable al contorno de la cara de tela no tejida de polipropileno desechable. Impermeable a la penetración de líquidos y fluidos; antiestática y resistente a la tensión. Tamaño: Grande. Desechable. Pieza.	PZA	1	PZA	Pieza	0816C2017 SSA	COHMEDIC S.A. DE C.V.	3,109,329	7,773,302	$0.54	$1,679,037.66	$4,197,583.08
246	060.456.0680	GUANTES. Guantes para exploración, ambidiestro, no estériles. De látex, desechables. Tamaño chico. Envase con 200 piezas.	ENV	200	PZA	Envase	1473C2012 SSA	EQUIPOS QUIRÚRGICOS S.A. DE C.V.	397,097	992,708	$244.76	$97,193,461.72	$242,975,210.08
247	060.456.0698	GUANTES. Guantes para exploración, ambidiestro, no estériles. De látex, desechables. Tamaño mediano. Envase con 200 piezas.	ENV	200	PZA	Envase	1473C2012 SSA	EQUIPOS QUIRÚRGICOS S.A. DE C.V.	367,109	917,737	$244.76	$89,853,598.84	$224,625,308.12
248	060.456.0706	GUANTES. Guantes para exploración, ambidiestro, no estériles. De látex, desechables. Tamaño grande. Envase con 200 piezas.	ENV	200	PZA	Envase	1473C2012 SSA	EQUIPOS QUIRÚRGICOS S.A. DE C.V.	327,341	818,317	$244.76	$80,119,983.16	$200,291,268.92

Importe total máximo **($657,721,062.55, SEISCIENTOS CINCUENTA Y SIETE MILLONES SETECIENTOS VEINTIUN MIL SESENTA Y DOS PESOS 55/100 M.N.**) antes del I.V.A.

Importe total mínimo **($1,644,255,000.51, MIL SEISCIENTOS CUARENTA Y CUATRO MILLONES, DOSCIENTOS CINCUENTA Y CINCO MIL PESOS 51/100 M.N.**) antes del I.V.A.

SUBTOTAL	$ 657,721,062.55	$ 1,644,255,000..
IVA	$ 105,235,370.01	$ 263,080,800.0
GRAN TOTAL	$ 762,956,432.56	$ 1,907,335,800.5

Manifestamos que los precios unitarios señalados en esta propuesta serán en moneda nacional, a dos decimales y fijos durante la vigencia del Contrato/Pedido, del procedimiento de contratación para la adquisición ADQUISICIÓN CONSOLIDADA DE MATERIAL DE CURACIÓN, AGENTES DE DIAGNÓSTICO Y OTROS INSUMOS PARA LOS EJERCICIOS 2023-2024 (394 CLAVES).

PROTESTO LO NECESARIO

GRACIELA ESCARCEGA PADILLA
REPRESENTANTE LEGAL
ECO DISTRIBUIDORA MEDICA S.A. DE C.V.
TESTIMONIO NOTARIAL 6268 LIC. ADRIANA MERCADO RUIZ,
NOTARIO PÚBLICO 107 DE GUADALAJARA, JALISCO

Apoyando a la comunidad médica desde 1986

FORMATO 3

FORMATO DE PROPUESTA ECONÓMICA

PROCEDIMIENTO NO. LA-012M7B997-E113-2022

CIUDAD DE MÉXICO, A 15 DE NOVIEMBRE DE 2022

INSTITUTO DE SALUD PARA EL BIENESTAR

P R E S E N T E

RICARDO MORENO MARTINEZ en mi carácter de representante legal de **ENDOMEDICA S.A. DE C.V.,** me comprometo con la siguiente propuesta económica y manifiesto que mi representada cumple expresamente con la totalidad de requisitos de la presente convocatoria.

NOMBRE DEL LICITANTE: **ENDOMEDICA S.A. DE C.V.** DIRECCIÓN: **MONTE IRAZÚ NO. 189, COLONIA LOMAS DE CHAPULTEPEC, ALCALDÍA DE MIGUEL HIDALGO, C.P. 11000, CIUDAD DE MÉXICO.** TELÉFONO: **(55) 4738 8800, EXT. 8833** R.F.C.: **END 860130 349** EMAIL: **ventas.gobierno@endomedica.com**	HOJA No.: 1 DE: **2** FECHA: **15 DE NOVIEMBRE DE 202**

No. Partida	Clave (10 dígitos	Descripción del bien ofertado	Presentación ofertada			Unidad de Medida	Registro Sanitario	Fabricante del bien	Cantidad Minima	Cantidad Maxima	Precio Unitario	Importe total	
			Uni	Cant	Tipo							Mínimo [12]	Máximo
11	060.040.0840	Agujas. Para biopsia desechable. Tipo: trucut. Longitud: 20 cm. Calibre: 18 G. Pieza. Pieza.	PZA	1	PZA	PIEZA	2040E2012 SSA	IZI MEDICAL	4028	10049	$1,680.00	$6,767,040.00	$16,882,32

IMPORTE TOTAL MÍNIMO: $6,767,040.00 (SEIS MILLONES SETECIENTOS SESENTA Y SIETE MIL CUARENTA Pesos 00/100 M.N.) antes del I.V.A.

IMPORTE TOTAL MÁXIMO: $16,882,320.00 (DIECISÉIS MILLONES OCHOCIENTOS OCHENTA Y DOS MIL TRESCIENTOS VEINTE Pesos 00/100 M.N.) antes del I.V.A.

SUBTOTAL	$6,767,040.00	$16,882,32
IVA	$1,082,726.40	$2,701,17
GRAN TOTAL	$7,849,766.40	$19,583,4

Manifestamos que los precios unitarios señalados en esta propuesta serán en moneda nacional, a dos decimales y fijos durante la vigencia de Contrato/Pedido, del procedimiento de contratación para la adquisición de "**ADQUISICIÓN CONSOLIDADA DE MATERIAL DE CURACIÓN, AGENTES DE DIAGNÓSTICO Y OTROS INSUMOS PARA LOS EJERCICIOS 2023-2024 (394 CLAVES)**",

RICARDO MORENO MARTINEZ — NOMBRE

REPRESENTANTE LEGAL — PUESTO O CARGO

FIRMA

PODER: ESCRITURA PUBLICA 106036 DEL 17 DE AGOSTO DE 2016 - NOTARIO PÚBLICO NO. 99 DE LA CIUDAD DE MÉXICO, D.F.

FORMATO 3

FORMATO DE PROPUESTA ECONÓMICA

PROCEDIMIENTO NO. LA-012M7B997-E113-2022

CIUDAD DE MÉXICO, A 15 DE NOVIEMBRE DE 2022.

INSTITUTO DE SALUD PARA EL BIENESTAR
P R E S E N T E

RICARDO MORENO MARTINEZ en mi carácter de representante legal de **ENDOMEDICA S.A. DE C.V.,** me comprometo con la siguiente propuesta económica y manifiesto que mi representada cumple expresamente con la totalidad de requisitos de la presente convocatoria.

NOMBRE DEL LICITANTE: **ENDOMEDICA S.A. DE C.V.**
DIRECCIÓN: **MONTE IRAZÚ NO. 189, COLONIA LOMAS DE CHAPULTEPEC, ALCALDÍA DE MIGUEL HIDALGO, C.P. 11000, CIUDAD DE MÉXICO.**
TELÉFONO: **(55) 4738 8800, EXT. 8833** R.F.C.: **END 860130 349**
EMAIL: **ventas.gobierno@endomedica.com**

HOJA No.: **2**_DE: **2**
FECHA: **15 DE NOVIEMBRE DE 2022**

No. PartIda	Clave (10 dígitos	Descripción del bien ofertado	Presentación ofertada			Unidad de Medida	Registro Sanitario	Fabricante del bien	Cantidad Minima	Cantidad Maxima	Precio Unitario	Importe total	
			Uni	Cant	Tipo							Mínimo [12]	Máximo
70	060.165.0054	Catéter para extracción de cálculos de vías biliares con triple lumen calibre de 7 a 8.8 Fr con punta distal de 5 Fr y 200 a 210 cm de longitud. Estéril y desechable. Balón: 4.0 a 4.3 ml. Pieza. Las medidas del catéter serán seleccionadas de acuerdo a las necesidades de las unidades médicas.	PZA	1	PZA	PIEZA	00670E2000 SSA	WILSON COOK MEDICAL	964	2,398	$2,833.00	$2,731,012.00	$6,793,53

IMPORTE TOTAL MÍNIMO: $2,731,012.00 (DOS MILLONES SETECIENTOS TREINTA Y UN MIL DOCE Pesos 00/100 M.N.) antes del I.V.A.

IMPORTE TOTAL MÁXIMO: $6,793,534.00 (SEIS MILLONES SETECIENTOS NOVENTA Y TRES MIL QUINIENTOS TREINTA Y CUATRO Pesos 00/100 M.N.) antes del I.V.A.

SUBTOTAL	$2,731,012.00	$6,793,53
IVA	$436,961.92	$1,086,96
GRAN TOTAL	$3,167,973.92	$7,880,49

Manifestamos que los precios unitarios señalados en esta propuesta serán en moneda nacional, a dos decimales y fijos durante la vigencia del Contrato/Pedido, del procedimiento de contratación para la adquisición de "**ADQUISICIÓN CONSOLIDADA DE MATERIAL DE CURACIÓN, AGENTES DE DIAGNÓSTICO Y OTROS INSUMOS PARA LOS EJERCICIOS 2023-2024 (394 CLAVES)**",

RICARDO MORENO MARTINEZ — NOMBRE
REPRESENTANTE LEGAL — PUESTO O CARGO
FIRMA

PODER: ESCRITURA PUBLICA 106036 DEL 17 DE AGOSTO DE 2016 - NOTARIO PÚBLICO NO. 99 DE LA CIUDAD DE MÉXICO, D.F.

ENSAYOS Y TAMIZAJES
DE MÉXICO

FOLIO 001

FORMATO 3
PROPUESTA ECONÓMICA

PROCEDIMIENTO NO. LA-012M7B997-E113-2022

INSTITUTO DE SALUD PARA EL BIENESTAR (INSABI)
LICITACIÓN PÚBLICA INTERNACIONAL BAJO COBERTURA DE TRATADOS ELECTRÓNICA N° LA-012M7B997-E113-2022
"ADQUISICIÓN CONSOLIDADA DE MATERIAL DE CURACIÓN, AGENTES DE DIAGNÓSTICO Y OTROS INSUMOS PARA LOS EJERCICIOS 2023-2024 (394 CLAVES)"
PRESENTE.

LUIS RODRIGO RIOS JASSAN EN MI CARÁCTER DE REPRESENTANTE LEGAL DE LA EMPRESA ENSAYOS Y TAMIZAJES DE MÉXICO, S.A. DE C.V., ME COMPROMETO CON LA SIGUIENTE PROPUESTA ECONÓMICA Y MANIFIESTO QUE MI REPRESENTADA CUMPLE EXPRESAMENTE CON LA TOTALIDAD DE REQUISITOS DE LA PRESENTE CONVOCATORIA.

NOMBRE DEL LICITANTE: ENSAYOS Y TAMIZAJES DE MÉXICO, S.A. DE C.V. R.F.C.: EYT061030N95 DIRECCIÓN: NORTE 79-B No. 157, COL. UN HOGAR PARA CADA TRABAJADOR, C.P. 02060, ALCALDIA AZCAPOTZALCO, CIUDAD DE MÉXICO. TELÉFONO: 55-39337711, 55-53413372, 55-53413382 EMAIL: ldelarbre@aytmsa.com, jtorres@eytmsa.com, ljassan@eytmsa.com	HOJA No.: 1 DE 2 FECHA: CIUDAD DE MÉXICO 15 DE NOVIEMBRE DE 2022

No. PARTIDA	CLAVE (10 DIGITOS)	DESCRIPCIÓN DEL BIEN OFERTADO	PRESENTACIÓN OFERTADA			UNIDAD DE MEDIDA	REGISTRO SANITARIO	FABRICANTE DEL BIEN	CANTIDAD MÍNIMA	CANTIDAD MÁXIMA	PRECIO UNITARIO	IMPORTE TOTAL	
			UNI	CANT	TIPO							MÍNIMO	MÁXIMO
418	533.342.1518	Analizadores. Equipo portátil para determinar hemoglobina glucosilada. Sistema semiautomatizado portátil para la medición de hemoglobina glucosilada fracción A 1c. MANUAL DE OPERACIÓN FINECARE FIA METER Consumible (Tira reactiva, cartucho o cubeta) 1.- Se requiere el abastecimiento del Consumible (Tira reactiva, cartucho o cubeta) del Equipo portátil para determinar Hemoglobina Glucosilada con clave del compendio nacional de insumos 533.342.1518. CATALOGO HbA1c FINECARE INSERTO HbA1c FINECARE CATALOGO FINECARE FIA METER Descripción del consumible: 1.- Prueba en tira reactiva, cartucho o cubeta de reacción descartable para la determinación cuantitativa de hemoglobina glucosilada fracción A1c en sangre capilar o venosa. La presentación será en caja con 20 pruebas. CATALOGO HbA1c FINECARE INSERTO HbA1c FINECARE CATALOGO FINECARE FIA METER	PIEZA	1	PIEZA	TIRA	1262E2019 SSA / 0225R2019 SSA	ENSAYOS Y TAMIZAJES DE MÉXICO S.A DE C.V.	1,454,111	3,635,237	$ 117.13	$ 170,320,021.43	$ 425,795,309.81
											SUBTOTAL	$ 170,320,021.43	$ 425,795,309.81
											IVA	$ 27,251,203.43	$ 68,127,249.57
											GRAN TOTAL	$ 197,571,224.86	$ 493,922,559.38

IMPORTE TOTAL MÍNIMO CON NÚMERO Y LETRA ($ 170,320,021.43, CIENTO SETENTA MILLONES TRESCIENTOS VEINTE MIL VEINTIUN PESOS 43/100 M.N.) ANTES DEL I.V.A.

IMPORTE TOTAL MÁXIMO CON NÚMERO Y LETRA ($ 425,795,309.81, CUATROCIENTOS VEINTICINCO MILLONES SETECIENTOS NOVENTA Y CINCO MIL TRESCIENTOS NUEVE PESOS 81/100 M.N.) ANTES DEL I.V.A.

MANIFESTAMOS QUE LOS PRECIOS UNITARIOS SEÑALADOS EN ESTA PROPUESTA SERÁN EN MONEDA NACIONAL, A DOS DECIMALES Y FIJOS DURANTE LA VIGENCIA DEL CONTRATO/PEDIDO, DEL PROCEDIMIENTO DE CONTRATACIÓN PARA LA ADQUISICIÓN DE LA LICITACIÓN PÚBLICA INTERNACIONAL BAJO COBERTURA DE TRATADOS ELECTRÓNICA N° LA-012M7B997-E113-2022 "ADQUISICIÓN CONSOLIDADA DE MATERIAL DE CURACIÓN, AGENTES DE DIAGNÓSTICO Y OTROS INSUMOS PARA LOS EJERCICIOS 2023-2024 (394 CLAVES)".

ASÍ MISMO MANIFESTAMOS QUE ACEPTAMOS QUE PODEMOS CUBRIR EL 100% DE LA CANTIDAD MÁXIMA SOLICITADA DE LAS FUENTES DE ABASTECIMIENTO.

OBSERVACIONES:

1.- EL EQUIPO ANALIZADOR OFERTADO EN COMODATO CUMPLE A CABALIDAD CON LAS ESPECIFICACIONES TECNICAS DE LA CLAVE DEL COMPENDIO NACIONAL DE INSUMOS 533.342.1518 EQUIPO PORTATIL PARA DETERMINAR HEMOGLOBINA GLUCOSILADA ESTABLECIDA POR EL CENETEC EN EL CUADRO BASICO DE EQUIPO MEDICO.

ENSAYOS Y TAMIZAJES
DE MÉXICO

FORMATO 3
PROPUESTA ECONÓMICA

PROCEDIMIENTO NO. LA-012M7B997-E113-2022

INSTITUTO DE SALUD PARA EL BIENESTAR (INSABI)
LICITACIÓN PÚBLICA INTERNACIONAL BAJO COBERTURA DE TRATADOS ELECTRÓNICA N° LA-012M7B997-E113-2022
"ADQUISICIÓN CONSOLIDADA DE MATERIAL DE CURACIÓN, AGENTES DE DIAGNÓSTICO Y OTROS INSUMOS PARA LOS EJERCICIOS 2023-2024 (394 CLAVES)"
PRESENTE.

LUIS RODRIGO RIOS JASSAN EN MI CARÁCTER DE REPRESENTANTE LEGAL DE LA EMPRESA ENSAYOS Y TAMIZAJES DE MÉXICO, S.A. DE C.V., ME COMPROMETO CON LA SIGUIENTE PROPUESTA ECONÓMICA Y MANIFIESTO QUE MI REPRESENTADA CUMPLE EXPRESAMENTE CON LA TOTALIDAD DE REQUISITOS DE LA PRESENTE CONVOCATORIA.

NOMBRE DEL LICITANTE: **ENSAYOS Y TAMIZAJES DE MÉXICO, S.A. DE C.V.** R.F.C.: **EYT061030N95** DIRECCIÓN: **NORTE 79-B No. 157, COL. UN HOGAR PARA CADA TRABAJADOR, C.P. 02060, ALCALDIA AZCAPOTZALCO, CIUDAD DE MÉXICO.** TELÉFONO: **55-39337711, 55-53413372, 55-53413382** EMAIL: **ldelarbre@aytmsa.com, jtorres@eytmsa.com, ljassan@eytmsa.com**	HOJA No.: 2 DE 2 FECHA: **CIUDAD DE MÉXICO 15 DE NOVIEMBRE DE 2022**

2.- EL EQUIPO ANALIZADOR Y EL CARTUCHO DE UNA PRUEBA PARA LA DETERMINACION DE LA HEMOGLOBINA GLUCOSILADA FRACCION HbA1c SON COMPATIBLES ENTRE SÍ YA QUE SON DE LA MISMA MARCA Y FABRICANTE, ASI COMO NO REQUIERE DE REFRIGERACION.
3.- LOS ANALIZADORES Y CARTUCHOS A OFERTAR PARA PARA LA CLAVE: 533.342.1518 TIRAS REACTIVAS PARA LA DETERMINACIÓN DE HEMOGLOBINA GLUCOSILADA FRACCION A1C, CUENTAN CON CONTROLES Y ESTANDARES QUE SATISFACEN LOS REQUISITOS DE CALIDAD DE RUTINA PARA LA INTERPRETACIÓN DE RESULTADOS CON CALIDAD DIAGNOSTICA DE LABORATORIO.

ATENTAMENTE

LUIS RODRIGO RIOS JASSAN
REPRESENTANTE LEGAL
ENSAYOS Y TAMIZAJE DE MÉXICO, S.A. DE C.V.
PODER NOTARIAL No. 15,816

FORMATO 3
PROPUESTA ECONÓMICA
PROCEDIMIENTO NO. LA-012M7B997-E113-2022

H. Puebla de Zaragoza a 15 de Noviembre de 2022

INSTITUTO DE SALUD PARA EL BIENESTAR
P R E S E N T E

Carlos Eugenio Morales Grajales, en mi carácter de representante legal de **EQUIHOSP S.A. de C.V** me comprometo con la siguiente propuesta económica y manifiesto que mi representada cumple expresamente con la totalidad de requisitos de la presente convocatoria.

Nombre del Licitante: **EQUIHOSP S.A. DE C.V** Dirección: Calle 17 Poniente, No. 916, No Ext. 10a, Heroica Puebla de Zaragoza, Col. Centro, Puebla, C.P. 72000. Teléfono: 2225995031 RFC: EQU18121829A Correo Electrónico: equihosp@outlook.com	Puebla de Zaragoza a 15 de Noviembre de 2022

No. Partida	Clave (10 dígitos	Descripción del bien ofertado	Presentación ofertada			Unidad de Medida	Registro Sanitario	Fabricante del bien	Precio Unitario	Importe total	
			Uni	Cant	Tipo					Mínimo	Máximo
1	060.044.0109	Abatelenguas. De madera desechables. Largo: 142.0 mm. Ancho:	Paquete	1	Paquete	Pieza	D.O.F	Proveedor Forestales Integral de Zitacuaro S.A.	$ 83.20	$ 12,831,603.20	$32,070,937.60

EQUIHOSP SA DE CV
RFC: EQU18121829A
Calle 17 Poniente, No. 916, No Ext. 10a, Heroica Puebla de Zaragoza, Col. Centro, Puebla, C.P. 72000.
Tel. 222-599-5031
equihosp@outlook.com

No. Partida	Clave (10 dígitos	Descripción del bien ofertado	Presentación ofertada			Unidad de Medida	Registro Sanitario	Fabricante del bien	Precio Unitario	Importe total	
			Uni	Cant	Tipo					Mínimo	Máximo
		18.0 mm. Envase con 500 piezas.						de C.V			
185	060.231.0575	Ropa quirúrgica. Paquete básico. Tela no tejida de polipropileno impermeable a la penetración de líquidos y fluidos color antirreflejante no transparente antiestática y resistente a la tensión en uso normal. Estéril y desechable. Contiene: Tres Batas quirúrgicas. para cirujano puños ajustables refuerzo en mangas y pecho tamaño grande. Una bata quirúrgica para instrumentista puños ajustables tamaño mediano. Cuatro campos	Paquete	1	Paquete	Bultopaquete	1599C2015 SSA	Cardetex de Aguascalientes S.A. de C.V.	$ 199.68	$ 19,491,763.20	$ 48,721,720.32

EQUIHOSP SA DE CV
RFC: EQU18121829A
Calle 17 Poniente, No. 916, No Ext. 10a, Heroica Puebla de Zaragoza, Col. Centro, Puebla, C.P. 72000.
Tel. 222-599-5031
equihosp@outlook.com

No. Partida	Clave (10 dígitos	Descripción del bien ofertado	Presentación ofertada			Unidad de Medida	Registro Sanitario	Fabricante del bien	Precio Unitario	Importe total	
			Uni	Cant	Tipo					Mínimo	Máximo
		sencillos de 90 ±10 cm x 90 ±10 cm. Una sábana superior de 150 ±10 cm x 190 ±10 cm. Una sábana inferior de 170 ±10 cm x 190 ±10 cm. Una cubierta para mesa de riñón de 240 ±10 cm x 150 ±10 cm.- Una funda de mesa mayo con refuerzo de 50 ±10 cm x 140 ±10 cm. Cuatro toallas absorbentes de 40 ±5 cm x 40 ±5 cm. Bulto o paquete.									
186	060.231.0583	Ropa quirúrgica. Paquete para cesárea y cirugía general. Tela no tejida de polipropileno impermeable a la penetración de	Paquete	1	Paquete	Bultopaquete	1599C2015 SSA	Cardetex de Aguascalientes S.A. de C.V.	$ 212.48	$ 36,581,619.20	$ 91,446,504.96

EQUIHOSP SA DE CV
RFC: EQU18121829A
Calle 17 Poniente, No. 916, No Ext. 10a, Heroica Puebla de Zaragoza, Col. Centro, Puebla, C.P. 72000.
Tel. 222-599-5031
equihosp@outlook.com

9

No. Partida	Clave (10 dígitos	Descripción del bien ofertado	Presentación ofertada			Unidad de Medida	Registro Sanitario	Fabricante del bien	Precio Unitario	Importe total	
			Uni	Cant	Tipo					Mínimo	Máximo
		líquidos y fluidos color antirreflejante no transparente antiestática y resistente a la tensión en uso normal. Estéril y desechable. Contiene: Tres Batas quirúrgicas. para cirujano puños ajustables refuerzo en mangas y pecho tamaño grande. Una bata quirúrgica para instrumentista puños ajustables tamaño mediano. Seis campos sencillos de 90 ±10 cm x 90 ±10 cm. - Una sábana superior de 150 ±10 cm x 190 ±10 cm. - Una sábana hendida de 180 ±10 x 240 ±10 cm. - Una									

EQUIHOSP SA DE CV
RFC: EQU18121829A
Calle 17 Poniente, No. 916, No Ext. 10a, Heroica Puebla de Zaragoza, Col. Centro, Puebla, C.P. 72000.
Tel. 222-599-5031
equihosp@outlook.com

No. Partida	Clave (10 dígitos	Descripción del bien ofertado	Presentación ofertada			Unidad de Medida	Registro Sanitario	Fabricante del bien	Precio Unitario	Importe total	
			Uni	Cant	Tipo					Mínimo	Máximo
		cubierta para mesa de riñón de 240 ±10 cm x 150 ±10 cm. - Una funda de mesa mayo con refuerzo de 50 ±10 cm x 140 ±10 cm. Cuatro toallas absorbentes de 40 ±5 cm x 40 ±5 cm. Bulto o paquete.									
187	060.231.05 91	Ropa quirúrgica. Paquete para cirugía general universal. Tela no tejida de polipropileno impermeable a la penetración de líquidos y fluidos color antirreflejante no transparente antiestática y resistente a la tensión en uso normal. Estéril y desechable.	Paq uete	1	Paqu ete	Bultopaqu ete	1599C2015 SSA	Cardetex de Aguascalientes S.A. de C.V.	$ 218.88	$ 79,762,936.32	$ 199,402,306.56

EQUIHOSP SA DE CV
RFC: EQU18121829A
Calle 17 Poniente, No. 916, No Ext. 10a, Heroica Puebla de Zaragoza, Col. Centro, Puebla, C.P. 72000.
Tel. 222-599-5031
equihosp@outlook.com

No. Partida	Clave (10 dígitos	Descripción del bien ofertado	Presentación ofertada			Unidad de Medida	Registro Sanitario	Fabricante del bien	Precio Unitario	Importe total	
			Uni	Cant	Tipo					Mínimo	Máximo
		Contiene: Tres Batas quirúrgicas. para cirujano puños ajustables refuerzo en mangas y pecho tamaño grande. Una bata quirúrgica para instrumentista puños ajustables tamaño mediano. Cuatro campos sencillos de 90 ±10 cm x 90 ±10 cm. Una sábana superior de 150 ±10 cm x 190 ±10 cm. Una sábana inferior de 170 ±10 cm x 190 ±10 cm. Una sábana lateral de 130 ±10 cm x 180 ±10 cm. Una sábana hendida de 180 ±10 cm x 240 ±10 cm. Una cubierta para mesa de riñón de 240 ±10									

EQUIHOSP SA DE CV
RFC: EQU18121829A
Calle 17 Poniente, No. 916, No Ext 10a, Heroica Puebla de Zaragoza, Col. Centro, Puebla, C.P. 72000.
Tel. 222-599-5031
equihosp@outlook.com

No. Partida	Clave (10 dígitos	Descripción del bien ofertado	Presentación ofertada			Unidad de Medida	Registro Sanitario	Fabricante del bien	Precio Unitario	Importe total	
			Uni	Cant	Tipo					Mínimo	Máximo
		cm x 150 ±10 cm. Una funda de mesa mayo con refuerzo de 50 ±10 cm x 140 ±10 cm. Cuatro toallas absorbentes de 40 ±5 cm x 40 ±5 cm. Bulto o paquete.									
188	060.231.0609	Ropa quirúrgica. Paquete para parto. Tela no tejida de polipropileno impermeable a la penetración de líquidos y fluidos color antirreflejante no transparente antiestática y resistente a la tensión en uso normal. Estéril y desechable. Contiene: Dos Batas quirúrgicas para cirujano puños ajustables refuerzo	Paquete	1	Paquete	Bultopaquete	1599C2015 SSA	Cardetex de Aguascalientes S.A. de C.V.	$ 122.88	$ 27,894,005.76	$ 69,731,696.64

EQUIHOSP SA DE CV
RFC: EQU18121829A
Calle 17 Poniente, No. 916, No Ext. 10a, Heroica Puebla de Zaragoza, Col. Centro, Puebla, C.P. 72000.
Tel. 222-599-5031
equihosp@outlook.com

No. Partida	Clave (10 dígitos	Descripción del bien ofertado	Presentación ofertada			Unidad de Medida	Registro Sanitario	Fabricante del bien	Precio Unitario	Importe total	
			Uni	Cant	Tipo					Mínimo	Máximo
		en mangas y pecho tamaño grande. Cuatro campos sencillos de 90 ±10 cm x 90 ±10 cm. Dos pierneras de 100 ±10 cm x 110 ±10 cm. Una cubierta para mesa de riñón de 240 ±10 cm x 150 ±10 cm. Dos toallas absorbentes de 40 ±5 cm x 40 ±5 cm. Bulto o paquete.									
192	060.231.0641	Bata quirúrgica con puños ajustables y refuerzo en mangas y pecho. Tela no tejida de polipropileno impermeable a la penetración de líquidos y fluidos ; antiestática y resistente a la tensión. Estéril y	Pieza	1	Pieza	Pieza	1600C2015 SSA	Cardetex de Aguascalientes S.A. de C.V.	$ 24.96	$ 82,447,372.80	$ 206,117,233.92

No. Partida	Clave (10 dígitos	Descripción del bien ofertado	Presentación ofertada			Unidad de Medida	Registro Sanitario	Fabricante del bien	Precio Unitario	Importe total	
			Uni	Cant	Tipo					Mínimo	Máximo
		desechable. Tamaño: Grande Pieza.									
193	060.231.0666	Bata quirúrgica con puños ajustables y refuerzo en mangas y pecho. Tela no tejida de polipropileno impermeable a la penetración de líquidos y fluidos ; antiestática y resistente a la tensión. Estéril y desechable. Tamaño: Mediano Pieza.	Pieza	1	Pieza	Pieza	1600C2015 SSA	Cardetex de Aguascalientes S.A. de C.V.	$ 24.96	$ 34,612,481.28	$ 86,530,529.28
194	060.231.0674	Bata quirúrgica con puños ajustables y refuerzo en mangas y pecho. Tela no tejida de polipropileno impermeable a la penetración de líquidos y fluidos ;	Pieza	1	Pieza	Pieza	1600C2015 SSA	Cardetex de Aguascalientes S.A. de C.V.	$ 24.96	$ 5,099,178.24	$ 12,747,371.52

No. Partida	Clave (10 dígitos	Descripción del bien ofertado	Presentación ofertada			Unidad de Medida	Registro Sanitario	Fabricante del bien	Precio Unitario	Importe total	
			Uni	Cant	Tipo					Mínimo	Máximo
		antiestática y resistente a la tensión. Estéril y desechable. Tamaño: Chico Pieza.									
231	060.439.0039	Gorros. Gorro de tela no tejida de polipropileno desechable. Impermeable a la penetración de líquidos y fluidos; antiestática y resistente a la tensión. Cintas de ajuste en el extremo distal. Tamaño estándar. Desechable Pieza.	Pieza	1	Pieza	Pieza	D.O.F.	Cardetex de Aguascalientes S.A. de C.V.	$ 0.79	$ 8,995,173.84	$ 22,487,906.16
232	060.439.0054	Gorros. Gorro redondo con elástico ajustable al contorno de la cara de tela no tejida de polipropileno desechable.	Pieza	1	Pieza	Pieza	D.O.F.	Cardetex de Aguascalientes S.A. de C.V.	$ 0.79	$ 16,465,413.05	$ 41,163.503.00

EQUIHOSP SA DE CV
RFC: EQU18121829A
Calle 17 Poniente, No. 916, No Ext. 10a. Heroica Puebla de Zaragoza, Col. Centro, Puebla, C.P. 72000.
Tel. 222-599-5031
equihosp@outlook.com

No. Partida	Clave (10 dígitos	Descripción del bien ofertado	Presentación ofertada			Unidad de Medida	Registro Sanitario	Fabricante del bien	Precio Unitario	Importe total	
			Uni	Cant	Tipo					Mínimo	Máximo
		Impermeable a la penetración de líquidos y fluidos; antiestática y resistente a la tensión. Tamaño: Chico. Desechable. Pieza.									
233	060.439.0070	Gorros. Gorro redondo con elástico ajustable al contorno de la cara de tela no tejida de polipropileno desechable. Impermeable a la penetración de líquidos y fluidos; antiestática y resistente a la tensión. Tamaño: Mediano. Desechable. Pieza.	Pieza	1	Pieza	Pieza	D.O.F.	Cardetex de Aguascalientes S.A. de C.V.	$ 0.79	$ 3,477,853.34	$ 8,694,618.34
234	060.439.0088	Gorros. Gorro redondo con elástico ajustable al contorno de la cara	Pieza	1	Pieza	Pieza	D.O.F.	Cardetex de Aguascalientes S.A. de C.V.	$ 0.79	$ 2,456,369.91	$ 6,140,908.58

No. Partida	Clave (10 dígitos	Descripción del bien ofertado	Presentación ofertada			Unidad de Medida	Registro Sanitario	Fabricante del bien	Precio Unitario	Importe total	
			Uni	Cant	Tipo					Mínimo	Máximo
		de tela no tejida de polipropileno desechable. Impermeable a la penetración de líquidos y fluidos; antiestática y resistente a la tensión. Tamaño: Grande. Desechable. Pieza.									
235	060.441.0019	Gogles. Googles, De seguridad, con válvulas de ventilación indirecta para evitar el empañamiento. Ergonómicos, con sello perfecto con la piel de la cara, Con marco de PVC flexible para lograr amoldarse fácilmente a todos los contornos de cualquier rostro o	Pieza	1	Pieza	Pieza	D.O.F.	Comercializadora Milenio S.A. de C.V.	$ 34.56	$ 7,594,871.04	$ 18,985,916.16

EQUIHOSP SA DE CV
RFC: EQU18121829A
Calle 17 Poniente, No. 916, No Ext. 10a. Heroica Puebla de Zaragoza, Col. Centro, Puebla, C.P. 72000.
Tel. 222-599-5031
equihosp@outlook.com

No. Partida	Clave (10 dígitos	Descripción del bien ofertado	Presentación ofertada			Unidad de Medida	Registro Sanitario	Fabricante del bien	Precio Unitario	Importe total	
			Uni	Cant	Tipo					Mínimo	Máximo
		cara, con presión uniforme, hermético a nivel de los ojos y áreas circundantes, con espacio suficiente para usuarios que usan lentes o anteojos graduados, Lente transparente de policarbonato o plástico. Resistente a los impactos (golpes o caídas) y ralladuras. Con tratamiento antiempañante. Con cinta sujetadora, con ajuste que no permita deslizamiento de la correa para asegurar su posición durante la actividad clínica.									

EQUIHOSP SA DE CV
RFC: EQU181218298
Calle 17 Poniente, No. 916, No Ext. 10a, Heroica Puebla de Zaragoza, Col. Centro, Puebla, C.P. 72000.
Tel. 222-599-5031
equihosp@outlook.com

No. Partida	Clave (10 dígitos	Descripción del bien ofertado	Presentación ofertada			Unidad de Medida	Registro Sanitario	Fabricante del bien	Precio Unitario	Importe total	
			Uni	Cant	Tipo					Mínimo	Máximo
		Resistente a la desinfección con soluciones desinfectantes sin dañarse. Reutilizable. Pieza.									
									SUBTOTAL	$ 337,710,641.18	$ 844,241,153.04
									IVA	$ 54,033,702.59	$135,078,584.49
									GRAN TOTAL	$ 391,744,343.77	$ 979,319,737.53

Importe Total Máximo: Ochocientos Cuarenta y Cuatro Millones Doscientos Cuarenta y Un Mil Ciento Cincuenta y Tres Pesos 04/100 M.N. antes de I.V.A.

Importe Total Mínimo: Trescientos Treinta y Siete Millones Setecientos Diez Mil Seiscientos Cuarenta y Un Pesos 18/100 M.N. antes de I.V.A.

Manifestamos que los precios unitarios señalados en esta propuesta serán en moneda nacional, a dos decimales y fijos durante la vigencia del Contrato/Pedido, del procedimiento de contratación para la adquisición de **Licitación Pública Internacional Bajo Cobertura de Tratados Electrónica LA-012M7B997-E113-2022 ADQUISICIÓN CONSOLIDADA DE MATERIAL DE CURACIÓN, AGENTES DE DIAGNÓSTICO Y OTROS INSUMOS PARA LOS EJERCICIOS 2023-2024 (394 CLAVES).**

EQUIHOSP SA DE CV
RFC: EQU18121829A
Calle 17 Poniente, No. 916, No Ext. 10a, Heroica Puebla de Zaragoza, Col. Centro, Puebla, C.P. 72000.
Tel. 222-599-5031
equihosp@outlook.com

Atentamente

H. Puebla de Zaragoza a 15 de Noviembre de 2022

Carlos Eugenio Morales Grajales
EQUIHOSP SA de CV
Representante Legal

EQUIHOSP SA DE CV
RFC: EQU18121829A
Calle 17 Poniente, No. 916, No Ext. 10a, Heroica Puebla de Zaragoza, Col. Centro, Puebla. C.P. 72000.
Tel. 222-599-5031
equihosp@outlook.com

INSTITUTO DE SALUD PARA EL BIENESTAR
Convocatoria a la Licitación Pública Internacional Bajo Cobertura de Tratados Electrónica
No. LA-012M7B997-E113-2022
ADQUISICIÓN CONSOLIDADA DE MATERIAL DE CURACIÓN, AGENTES DE DIAGNÓSTICO Y OTROS INSUMOS PARA LOS EJERCICIOS 2023-2024 (394 CLAVES)

FORMATO 3
PROPUESTA ECONÓMICA

JUAN PATRICIO ROBLES SÁNCHEZ en mi carácter de representante legal de **EQUIPOS MÉDICOS VIZCARRA, S.A.**, me comprometo con la siguiente propuesta económica y manifiesto BAJO PROTESTA DE DECIR VERDAD que mi representada cumple expresamente con la totalidad de requisitos de la presente convocatoria.

NOMBRE DEL LICITANTE: **EQUIPOS MÉDICOS VIZCARRA, S.A.**
DIRECCIÓN: **CIRCUITO INDUSTRIAL No. 6, DESARROLLO INDUSTRIAL EMILIANO ZAPATA, MORELOS MÉXICO, C.P. 62765**
TEL.: 777-101-2060 R. F. C.: **EMV640304779**
EMAIL: aparra@vizcarra.com / probles@vizcarra.com

HOJA No. 1 DE 1
FECHA: 15 DE NOVIEMBRE DE 2022

No. Partida	Clave (10 dígitos	Descripción del bien ofertado	Presentación ofertada			Unidad de Medida	Registro Sanitario	Fabricante del Bien	Cantidad Mínima	Cantidad Máxima	Precio Unitario	Importe total	
			Uni	Cant	Tipo							Mínimo	Máximo
99	060.166.4212	Catéter periférico de seguridad para la infusión de soluciones intravenosas de poliuretano o fluoretileno-propileno radiopaco con o sin aletas para fijación. La aguja contiene un dispositivo de seguridad que la inactiva cuando se retira del catéter y tapón protector. Estéril y desechable. Calibre: 16 G Longitud: 28-34 mm Pieza.	PZA	1	PZA	PIEZA	1615C2012 SSA	EQUIPOS MÉDICOS VIZCARRA, S.A.	40,608	101,499	$15.98	$648,915.84	$1,621,954.02
105	060.167.0789	Catéteres. Para cateterismo venoso central radiopaco estéril y desechable de poliuretano que permita retirar la aguja y el mandril una vez instalado longitud 60 a 70 cm calibre l6 G con aguja de 3.5 a 6.5 cm de largo de pared delgada calibre l4 G con mandril y adaptador para venoclisis luer lock. Pieza.	PZA	1	PZA	PIEZA	0119C98 SSA	EQUIPOS MÉDICOS VIZCARRA, S.A.	26,289	65,688	$47.00	$1,235,583.00	$3,087,336.00
111	060.167.2884	Catéteres. Epidural con adaptador guía estéril desechable calibre 18 o 19 G de material plástico flexible radiopaco resistente a acodaduras con marcas indelebles cm a cm iniciando a partir de 4.8 a 5.5 cm del primer orificio proximal hasta 20 cm con punta roma sin orificio con bordes uniformemente redondeados con orificios laterales distribuidos en forma espiral en 1 1/2 cm a partir de la punta proximal y con longitud de 900 a 1050 mm. Pieza	PZA	1	PZA	PIEZA	1540C98 SSA	EQUIPOS MÉDICOS VIZCARRA, S.A.	13,315	33,264	$27.00	$359,505.00	$898,128.00
											SUBTOTAL	$2,244,003.84	$5,607,418.02
											IVA	$359,040.61	$897,186.88
											GRAN TOTAL	$2,603,044.45	$6,504,604.90

IMPORTE TOTAL MINIMO: (DOS MILLONES DOSCIENTOS CUARENTA Y CUATRO MIL TRES PESOS 84/100 M.N.) ANTES DE IVA
IMPORTE TOTAL MAXIMO: (CINCO MILLONES SEISCIENTOS SIETE MIL CUATROCIENTOS DIEZ Y OCHO PESOS 02/100 M.N.) ANTES DE IVA

Manifestamos que los precios unitarios señalados en esta propuesta serán en moneda nacional a dos decimales y fijos durante la vigencia del Contrato/Pedido, del procedimiento de contratación **No. LA-012M7B997-E113-2022** para la adquisición de "**ADQUISICIÓN CONSOLIDADA DE MATERIAL DE CURACIÓN, AGENTES DE DIAGNÓSTICO Y OTROS INSUMOS PARA LOS EJERCICIOS 2023-2024 (394 CLAVES)**"

ATENTAMENTE

JUAN PATRICIO ROBLES SÁNCHEZ
REPRESENTANTE LEGAL
EQUIPOS MÉDICOS VIZCARRA, S.A.

equiver

FORMATO 3
FORMATO DE PROPUESTA ECONÓMICA

Ciudad de México, a 15 de Noviembre de 2022.

INSTITUTO DE SALUD PARA EL BIENESTAR
P R E S E N T E

SANDRA LÓPEZ VALERA en mi carácter de representante legal de EQUIVER S.A. DE C.V., me comprometo con la siguiente propuesta económica y manifiesto que mi representada cumple expresamente con la totalidad de requisitos de la presente convocatoria.

NOMBRE DEL LICITANTE: EQUIVER S.A. DE C.V. DIRECCIÓN: BLVD. MANUEL AVILA CAMACHO No. 66, PISO 4, OFICINA 505-510. COL. LOMAS DE CHAPULTEPEC III SECCIÓN, ALCALDÍA MIGUEL HIDALGO, CIUDAD DE MÉXICO, C.P. 11, 000 TELÉFONO: 55 5212 0657 R.F.C.: EQU070308TU4 EMAIL: sandralopez@equiver.com.mx	HOJA No.: 1 DE: 8 FECHA: 15 de Noviembre de 2022

No. Partida (4)	Clave (10 dígitos) (5)	Descripción del bien ofertado [6]	Presentación ofertada [7]			Unidad de Medida [08]	Registro Sanitario [09]	Fabricante del bien [10]	Cantidad mínima [11]	Cantidad máxima [12]	**Precio Unitario [13]**	Importe total	
			Uni	Cant	Tipo							Mínimo [14]	Máximo [15]
406	080.829.5356	PRUEBAS RÁPIDAS. Prueba rápida para la determinación cualitativa en sangre total de anticuerpos IgG por inmunocromatografía contra el virus de la inmunodeficiencia humana tipos 1 y 2. Estuche para mínimo 24 pruebas. TATC. Con sensibilidad igual o superior al 99% y especificidad igual o superior al 98% para VIH, de acuerdo con el certificado de evaluación diagnóstica del Instituto de Diagnóstico y Referencia Epidemiológicos, o en su caso algún otro organismo internacional como la	KIT	25	PRUEBAS	PRUEBA	0028R2013 SSA	Bio-Rad	41,769	104,381	$ 46.90	$ 1,958,966.10	$ 4,895,468.90

		FDA, EMA o la Organización Mundial de la Salud.											
											SUBTOTAL (14)	$ 1,958,966.10	$ 4,895,468.90
											IVA (15)	$ 313,434.58	$ 783,275.02
											GRAN TOTAL (16)	$ 2,272,400.68	$ 5,678,743.92

Importe total mínimo con número y letra: $1,958,966.10 (Uno millón, novecientos cincuenta y ocho mil, novecientos sesenta y seis pesos 10/100 M.N.) antes del I.V.A.

Importe total máximo con número y letra: $4,895,468.90 (Cuatro millones, ochocientos noventa y cinco mil, cuatrocientos sesenta y ocho pesos 90/100 M.N.) antes del I.V.A.

Manifestamos que los precios unitarios señalados en esta propuesta serán en moneda nacional, a dos decimales y fijos durante la vigencia del Contrato/Pedido, del procedimiento de contratación para la adquisición CONSOLIDADA DE MATERIAL DE CURACIÓN, AGENTES DE DIAGNÓSTICO Y OTROS INSUMOS PARA LOS EJERCICIOS 2023-2024 (394 CLAVES).

Mi representada cotiza el 100% los bienes, en su cantidad máxima, así como los equipos e insumos necesarios para su uso, de acuerdo con el Anexo 1 Anexo Técnico.

ATENTAMENTE
Protesto lo Necesario

SANDRA LÓPEZ VALERA
Representante Legal EQUIVER S.A. DE C.V.
Poder Notarial 52,754

NOTAS.-

- El formato será presentado por PARTIDA COTIZADA
- Se deberá ofertar el total de las cantidades requeridas en el Apéndice 1 "Demanda Agregada" y ANEXO 1 ANEXO TÉCNICO, para cada una de las partidas en las que participe y que se describen en dicho documento, información que será evaluada respecto a la oportunidad, cumplimiento y precio de cada clave que se oferte. Deberá indicar la descripción de los bienes ofertados, cumpliendo con los requisitos de contratación para los BIENES, conforme al ANEXO 1 ANEXO TÉCNICO".
- Para el caso de determinar la Cantidad Global en presentación, de acuerdo con la presentación que oferta, de existir alguna salvedad con las cantidades globales mínimas y máximas de tiras requeridas, puede hacer los ajustes a fin de indicar lo correspondiente en la cantidad de presentación
- El licitante debe entregar su Propuesta Económica de conformidad con el FORMATO 3 "Propuesta Económica", con base a los requisitos estipulados para la adquisición de las Tiras Reactivas-Consumibles, señaladas en el ANEXO 1 ANEXO TÉCNICO, siendo un documento obligatorio en el requistado total de sus columnas basado en el Instructivo de llenado , su propuesta debe tener congruencia de la información vertida en el Formato 1 "Propuesta Técnica", el Apéndice 1 Demanda Agregada, la documentación obligatoria solicitada.

Perif. Blvd. Manuel Ávila Camacho No. 66, Piso 4, Oficina 505, Col. Lomas de Chapultepec
Alcaldía Miguel Hidalgo, Ciudad de México, C.P. 11000, Tels. 52 12 06 57 / 52 12 06 52 / 01 800 841 48 41, email contacto@equiver.com.mx www.equiver.com.mx

equiver

LICITACIÓN PUBLICA INTERNACIONAL BAJO COBERTURA DE TRATADOS ELECTRÓNICA
No. LA-012M7B997-E113-2022. "ADQUISICIÓN CONSOLIDADA DE MATERIAL DE CURACIÓN, AGENTES DE DIAGNÓSTICO Y OTROS INSUMOS PARA LOS EJERCICIOS 2023-2024 (394 CLAVES)"

FORMATO 3
FORMATO DE PROPUESTA ECONÓMICA

Ciudad de México, a 15 de Noviembre de 2022.

INSTITUTO DE SALUD PARA EL BIENESTAR
P R E S E N T E

SANDRA LÓPEZ VALERA en mi carácter de representante legal de EQUIVER S.A. DE C.V., me comprometo con la siguiente propuesta económica y manifiesto que mi representada cumple expresamente con la totalidad de requisitos de la presente convocatoria.

NOMBRE DEL LICITANTE: EQUIVER S.A. DE C.V. DIRECCIÓN: BLVD. MANUEL AVILA CAMACHO No. 66, PISO 4, OFICINA 505-510. COL. LOMAS DE CHAPULTEPEC III SECCIÓN, ALCALDÍA MIGUEL HIDALGO, CIUDAD DE MÉXICO, C.P. 11, 000 TELÉFONO: 55 5212 0657 R.F.C.: EQU070308TU4 EMAIL: sandralopez@equiver.com.mx	HOJA No.: 3 DE: 8 FECHA: 15 de Noviembre de 2022

No. Partida (4)	Clave (10 dígitos) (5)	Descripción del bien ofertado [6]	Presentación ofertada [7]			Unidad de Medida [08]	Registro Sanitario [09]	Fabricante del bien [10]	Cantidad mínima [11]	Cantidad máxima [12]	Precio Unitario [13]	Importe total	
			Uni	Cant	Tipo							Mínimo [14]	Máximo [15]
410	080.889.2632	Tiras Reactivas Tira reactiva para la determinación semicuantitativa de microalbúmina en orina en un rango de 10 a 100 mg/L en un tiempo aproximado de un minuto. Tubo con 25, 30 o 50 tiras reactivas. RTC y/o TA.	FRASCO	50	TIRAS	TIRA	2105R2021 SSA	Erba Lachema s.r.o.	1,226,163	3,065,382	$ 12.00	$ 14,713,956.00	$ 36,784,584.00
											SUBTOTAL (14)	$ 14,713,956.00	$ 36,784,584.00
											IVA (15)	$ 2,354,232.96	$ 5,885,533.44
											GRAN TOTAL (16)	$ 17,068,188.96	$ 42,670,117.44

Importe total mínimo con número y letra: $14,713,956.00 (Catorce millones, setecientos trece mil, novecientos cincuenta y seis pesos 00/100 M.N.) antes del I.V.A.

Importe total máximo con número y letra: $36,784,584.00 (Treinta y seis millones, setecientos ochenta y cuatro mil, quinientos ochenta y cuatro pesos 00/100 M.N.) antes del I.V.A.

9

Manifestamos que los precios unitarios señalados en esta propuesta serán en moneda nacional, a dos decimales y fijos durante la vigencia del Contrato/Pedido, del procedimiento de contratación para la adquisición CONSOLIDADA DE MATERIAL DE CURACIÓN, AGENTES DE DIAGNÓSTICO Y OTROS INSUMOS PARA LOS EJERCICIOS 2023-2024 (394 CLAVES).

Mi representada cotiza el 100% los bienes, en su cantidad máxima, así como los equipos e insumos necesarios para su uso, de acuerdo con el Anexo 1 Anexo Técnico.

A T E N T A M E N T E
Protesto lo Necesario

SANDRA LÓPEZ VALERA
Representante Legal EQUIVER S.A. DE C.V.
Poder Notarial 52,754

NOTAS.-

- El formato será presentado por PARTIDA COTIZADA
- Se deberá ofertar el total de las cantidades requeridas en el Apéndice 1 "Demanda Agregada" y ANEXO 1 ANEXO TÉCNICO, para cada una de las partidas en las que participe y que se describen en dicho documento, información que será evaluada respecto a la oportunidad, cumplimiento y precio de cada clave que se oferte. Deberá indicar la descripción de los bienes ofertados, cumpliendo con los requisitos de contratación para los BIENES, conforme al ANEXO 1 ANEXO TÉCNICO".
- Para el caso de determinar la Cantidad Global en presentación, de acuerdo con la presentación que oferta, de existir alguna salvedad con las cantidades globales mínimas y máximas de tiras requeridas, puede hacer los ajustes a fin de indicar lo correspondiente en la cantidad de presentación.
- El licitante debe entregar su Propuesta Económica de conformidad con el FORMATO 3 "Propuesta Económica", con base a los requisitos estipulados para la adquisición de las Tiras Reactivas-Consumibles, señaladas en el ANEXO 1 ANEXO TÉCNICO, siendo un documento obligatorio en el requistado total de sus columnas basado en el Instructivo de llenado , su propuesta debe tener congruencia de la información vertida en el Formato 1 "Propuesta Técnica", el Apéndice 1 Demanda Agregada, la documentación obligatoria solicitada.

Perif. Blvd. Manuel Ávila Camacho No. 66, Piso 4, Oficina 505, Col. Lomas de Chapultepec
Alcaldía Miguel Hidalgo, Ciudad de México, C.P. 11000. Tels. 52 12 06 57 / 52 12 06 52 / 01 800 841 48 41, email. contacto@equiver.com.mx www.equiver.com.mx

equiver

FORMATO 3
FORMATO DE PROPUESTA ECONÓMICA

Ciudad de México, a 15 de Noviembre de 2022.

INSTITUTO DE SALUD PARA EL BIENESTAR
P R E S E N T E

SANDRA LÓPEZ VALERA en mi carácter de representante legal de EQUIVER S.A. DE C.V., me comprometo con la siguiente propuesta económica y manifiesto que mi representada cumple expresamente con la totalidad de requisitos de la presente convocatoria.

NOMBRE DEL LICITANTE: EQUIVER S.A. DE C.V. DIRECCIÓN: BLVD. MANUEL AVILA CAMACHO No. 66, PISO 4, OFICINA 505-510. COL. LOMAS DE CHAPULTEPEC III SECCIÓN, ALCALDÍA MIGUEL HIDALGO, CIUDAD DE MÉXICO, C.P. 11, 000 TELÉFONO: 55 5212 0657 R.F.C.: EQU070308TU4 EMAIL: sandralopez@equiver.com.mx	HOJA No.: 5 DE: 8 FECHA: 15 de Noviembre de 2022

No. Partida (4)	Clave (10 dígitos) (5)	Descripción del bien ofertado [6]	Presentación ofertada [7]			Unidad de Medida [08]	Registro Sanitario [09]	Fabricante del bien [10]	Cantidad mínima [11]	Cantidad máxima [12]	Precio Unitario [13]	Importe total	
			Uni	Cant	Tipo							Minimo [14]	Máximo [15]
411	080.980.0001	PRUEBAS RÁPIDAS. Prueba rápida inmunocromatográfica para la determinación cualitativa de anticuerpos IgM/IgG anti HIV-1 y HIV-2 simultáneamente en suero, sangre, plasma o sangre total humana. Con lanceta retráctil con 3 niveles de punción, pipeta de toma y solución de corrimiento y sensibilidad igual o superior al 99% y especificidad igual o superior al 98% para VIH, de acuerdo con el certificado de evaluación diagnóstica del Instituto de Diagnóstico y Referencia Epidemiológica, o en su caso algún otro organismo internacional como la FDA, EMA o la Organización Mundial de la Salud.	KIT	25	PRUEBAS	PRUEBA	0028R2013 SSA	Bio-Rad	919,608	2,298,984	$ 46.90	$ 43,129,615.20	$ 107,822,349.60
											SUBTOTAL (14)	$ 43,129,615.20	$ 107,822,349.60
											IVA (15)	$ 6,900,738.43	$ 17,251,575.94
											GRAN TOTAL (16)	$ 50,030,353.63	$ 125,073,925.54

Importe total mínimo con número y letra: $43,129,615.20 (Cuarenta y tres millones, ciento veintinueve mil, seiscientos quince pesos 20/100 M.N.) antes del I.V.A.

Importe total máximo con número y letra: $107,822,349.60 (Ciento siete millones, ochocientos veintidós mil, trescientos cuarenta y nueve pesos 60/100 M.N.) antes del I.V.A.

Manifestamos que los precios unitarios señalados en esta propuesta serán en moneda nacional, a dos decimales y fijos durante la vigencia del Contrato/Pedido, del procedimiento de contratación para la adquisición CONSOLIDADA DE MATERIAL DE CURACIÓN, AGENTES DE DIAGNÓSTICO Y OTROS INSUMOS PARA LOS EJERCICIOS 2023-2024 (394 CLAVES).

Mi representada cotiza el 100% los bienes, en su cantidad máxima, así como los equipos e insumos necesarios para su uso, de acuerdo con el Anexo 1 Anexo Técnico.

A T E N T A M E N T E
Protesto lo Necesario

SANDRA LÓPEZ VALERA
Representante Legal EQUIVER S.A. DE C.V.
Poder Notarial 52,754

NOTAS.-

- El formato será presentado por PARTIDA COTIZADA
- Se deberá ofertar el total de las cantidades requeridas en el Apéndice 1 "Demanda Agregada" y ANEXO 1 ANEXO TÉCNICO, para cada una de las partidas en las que participe y que se describen en dicho documento, información que será evaluada respecto a la oportunidad, cumplimiento y precio de cada clave que se oferte. Deberá indicar la descripción de los bienes ofertados, cumpliendo con los requisitos de contratación para los BIENES, conforme al ANEXO 1 ANEXO TÉCNICO".
- Para el caso de determinar la Cantidad Global en presentación, de acuerdo con la presentación que oferta, de existir alguna salvedad con las cantidades globales mínimas y máximas de tiras requeridas, puede hacer los ajustes a fin de indicar lo correspondiente en la cantidad de presentación.
- El licitante debe entregar su Propuesta Económica de conformidad con el FORMATO 3 "Propuesta Económica", con base a los requisitos estipulados para la adquisición de las Tiras Reactivas-Consumibles, señaladas en el ANEXO 1 ANEXO TÉCNICO, siendo un documento obligatorio en el requistado total de sus columnas basado en el Instructivo de llenado , su propuesta debe tener congruencia de la información vertida en el Formato 1 "Propuesta Técnica", el Apéndice 1 Demanda Agregada, la documentación obligatoria solicitada.

Perif. Blvd. Manuel Ávila Camacho No. 66, Piso 4, Oficina 505, Col. Lomas de Chapultepec
Alcaldía Miguel Hidalgo, Ciudad de México, C.P. 11000. Tels. 52 12 06 57 / 52 12 06 52 / 01 800 841 48 41, email. contacto@equiver.com.mx www.equiver.com.mx

FORMATO 3
FORMATO DE PROPUESTA ECONÓMICA

Ciudad de México, a 15 de Noviembre de 2022.

INSTITUTO DE SALUD PARA EL BIENESTAR
P R E S E N T E

SANDRA LÓPEZ VALERA en mi carácter de representante legal de EQUIVER S.A. DE C.V., me comprometo con la siguiente propuesta económica y manifiesto que mi representada cumple expresamente con la totalidad de requisitos de la presente convocatoria.

NOMBRE DEL LICITANTE: EQUIVER S.A. DE C.V. DIRECCIÓN: BLVD. MANUEL AVILA CAMACHO No. 66, PISO 4, OFICINA 505-510. COL. LOMAS DE CHAPULTEPEC III SECCIÓN, ALCALDÍA MIGUEL HIDALGO, CIUDAD DE MÉXICO, C.P. 11, 000 TELÉFONO: 55 5212 0657 R.F.C.: EQU070308TU4 EMAIL: sandralopez@equiver.com.mx	HOJA No.: 7 DE: 8 FECHA: 15 de Noviembre de 2022

No. Partida (4)	Clave (10 dígitos) (5)	Descripción del bien ofertado [6]	Presentación ofertada [7]			Unidad de Medida [08]	Registro Sanitario [09]	Fabricante del bien [10]	Cantidad mínima [11]	Cantidad máxima [12]	Precio Unitario [13]	Importe total	
			Uni	Cant	Tipo							Mínimo [14]	Máximo [15]
294	060.681. 0067	Pañales. Predoblados desechables. Para adultos. Pieza.	Pie za	1	Pieza	Pieza	No Requiere	Essity Higiene y Salud México, S.A de C.V.	27,482,719	68,706,771	$ 9.17	$ 252,016,533.23	$ 630,041,090.07
											SUBTOTAL (14)	$ 252,016,533.23	$ 630,041,090.07
											IVA (15)	$ 40,322,645.32	$ 100,806,574.41
											GRAN TOTAL (16)	$ 292,339,178.55	$ 730,847,664.48

Importe total mínimo con número y letra: $252,016,533.23 (Doscientos cincuenta y dos millones, dieciséis mil, quinientos treinta y tres pesos 23/100 M.N.) antes del I.V.A.

Importe total máximo con número y letra: $630,041,090.07 (Seiscientos treinta millones, cuarenta y uno mil, noventa pesos 07/100 M.N.) antes del I.V.A.

Manifestamos que los precios unitarios señalados en esta propuesta serán en moneda nacional, a dos decimales y fijos durante la vigencia del Contrato/Pedido, del procedimiento de contratación para la adquisición CONSOLIDADA DE MATERIAL DE CURACIÓN, AGENTES DE DIAGNÓSTICO Y OTROS INSUMOS PARA LOS EJERCICIOS 2023-2024 (394 CLAVES).

Mi presentada acepta y puede cubrir el 100% de la cantidad máxima solicitada de las fuentes de abastecimiento, para la partida 294 clave 060.681.0067 que oferta en el presente procedimiento, debido a que contamos con una producción mensual de 4,000,000 de piezas.

A T E N T A M E N T E
Protesto lo Necesario

SANDRA LÓPEZ VALERA
Representante Legal EQUIVER S.A. DE C.V.
Poder Notarial 52,754

NOTAS.-

- El formato será presentado por PARTIDA COTIZADA
- Se deberá ofertar el total de las cantidades requeridas en el Apéndice 1 "Demanda Agregada" y ANEXO 1 ANEXO TÉCNICO, para cada una de las partidas en las que participe y que se describen en dicho documento, información que será evaluada respecto a la oportunidad, cumplimiento y precio de cada clave que se oferte. Deberá indicar la descripción de los bienes ofertados, cumpliendo con los requisitos de contratación para los BIENES, conforme al ANEXO 1 ANEXO TÉCNICO".
- Para el caso de determinar la Cantidad Global en presentación, de acuerdo con la presentación que oferta, de existir alguna salvedad con las cantidades globales mínimas y máximas de tiras requeridas, puede hacer los ajustes a fin de indicar lo correspondiente en la cantidad de presentación.
- El licitante debe entregar su Propuesta Económica de conformidad con el FORMATO 3 "Propuesta Económica", con base a los requisitos estipulados para la adquisición de las Tiras Reactivas-Consumibles, señaladas en el ANEXO 1 ANEXO TÉCNICO, siendo un documento obligatorio en el requistado total de sus columnas basado en el Instructivo de llenado , su propuesta debe tener congruencia de la información vertida en el Formato 1 "Propuesta Técnica", el Apéndice 1 Demanda Agregada, la documentación obligatoria solicitada.

Perif. Blvd. Manuel Ávila Camacho No. 66, Piso 4, Oficina 505, Col. Lomas de Chapultepec
Alcaldía Miguel Hidalgo. Ciudad de México. C.P. 11000. Tels. 52 12 06 57 / 52 12 06 52 / 01 800 841 48 41. email. contacto@equiver.com.mx www.equiver.com.mx

FORMATO 3
FORMATO DE PROPUESTA ECONÓMICA
PROCEDIMIENTO NO. LA-012M7B997-E113-2022

Ciudad de México, a 15 de NOVIEMBRE de 2022.

INSTITUTO DE SALUD PARA EL BIENESTAR
P R E S E N T E

OSWALDO XAVIER RAMOS PANTOJA en mi carácter de representante legal de **ESPECIALISTAS EN APLICACIONES Y SOPORTE TECNICO MEDICO S.A. DE C.V.**, me comprometo con la siguiente propuesta económica y manifiesto que mi representada cumple expresamente con la totalidad de requisitos de la presente convocatoria.

NOMBRE DEL LICITANTE: **ESPCIALISTAS EN APLICACIONES Y SOPORTE TECNICO MEDICO S.A. DE C.V.** DIRECCIÓN: **PINO 343 BODEGA 4 COLONIA ATLAMPA DEL CUAHTEMOC C.P. 06450 CIUDAD DE MEXICO** TELÉFONO: 555752 9998 R.F.C.: **EAS080619B92** EMAIL: dramos@eastm.com.mx **y/o** oramos@eastm.com.mx	HOJA No.: 1 DE: 3 FECHA: 1 5 DE NOVIEMBRE DE 2022

No. Partida (4)	Clave (10 dígitos (5)	Descripción del bien ofertado [6]	Presentación ofertada [7]			Unidad de Medida [08]	Registro Sanitario [09]	Fabricante del bien [10]	Cantidad mínima [11]	Cantidad máxima [12]	**Precio Unitario [13]**	Importe total	
			Uni	Cant	Tipo							Mínimo [12]	Máximo [13]
26	060.066.0922	Antisépticos. Solución que contiene yodóforo o yodopovacrilex (0.7% de yodo libre) alcohol isopropílico al 74% y un polímero que forma sobre la piel una película. Contiene: Dos hisopos un aplicador plástico y una ampolleta o tubo con 26 ml de solución estéril. Estuche.	EST	1	EST	Pieza	287C96SSA	3M HEALTH CARE	154,560	386,400	$147.10	$22,735,776.00	$56,839,440.00
32	060.066.1094	Antisépticos. Solución con gluconato de clorhexidina al 2% p/v en alcohol isopropílico al 70% contenida en un aplicador con tinta naranja o rosa o incoloro. Contiene: 1.5 ml Estéril y desechable Envase	ENV	1.5	ML	Envase	1657C2017SSA	LABORATOIRE ATLAS INC	105,600	264,000	$7.14	$753,984.00	$1,884,960.00
41	060.088.0660	Apósitos. Hidrocoloides con bordes autoadheribles con o sin	PZA	1	PZA	Pieza	2135C2014 SSA	COLOPLAST A/S	96,897	242,201	$109.21	$10,582,121.37	$26,450,771.21

		capa externa de espuma de poliuretano o cloruro de polivinilo con grosor mínimo de 2 mm. Estéril. Tamaño: de 15.0 cm ± 3.0 cm x 16.0 cm ± 4.0 cm. Pieza.											
42	060.088.0678	Apósitos. Hidrocoloides para el tratamiento de heridas. Estéril. Tamaño: De 15 a 21 cm x 15 a 21 cm. Pieza.	PZA	1	PZA	Pieza	2135C2014 SSA	COLOPLAST A/S	107,096	267,692	$191.11	$20,467,116.56	$51,158,618.12
53	060.125.0582	Bolsas. Para ileostomía o colostomía. Tamaño adulto. Autoadherible de plástico grado médico suave transparente a prueba de olor drenable en forma de botella de 30 x 15 cm abierta en su parte más angosta con cuello de 6 a 9 cm de ancho y 3.0 a 6.2 cm de largo con pinza de seguridad o mecanismo de cierre con protector de piel integrado a base de carboximetilcelulosa sódica con adhesivo con guía recortable que permita abrir orificio para el estoma a diferentes medidas que van de 25 a 60 mm la cara interna deberá tener un protector que evite la irritación de la piel. Pieza Se entregara en factor de empaque de caja con 10 piezas para mayor higiene y manejo del producto	PZA	1	PZA	Pieza	1659C2009 SSA	COLOPLAST HUNGARY, Kft	1,690,407	4,225,935	$37.21	$62,900,044.47	$157,247,041.35
180	060.203.0561	Cintas. Cinta transparente plástica microperforada de polietileno; con adhesivo hipoalergénica. Longitud de 9-9.5 mts. Ancho: 5.00 cm. Pieza	CJA	6	RLL	Pieza	1257C2013 SSA	3M COMPANY	99,391	248,478	$32.92	$3,271,951.72	$8,178,578.96
181	060.203.0579	Cintas. Cinta transparente plástica microperforada de polietileno, con adhesivo hipoalergénica. Longitud de 9-9.5 mts. Ancho: 7.50 cm. Pieza	CJA	4	RLL	Pieza	1257C2013 SSA	3M COMPANY	48,702	121,724	$49.38	$2,404,904.76	$6,010,731.12
313	060.833.0254	Soluciones. Salina balanceada-normal para irrigación oftalmica. Envase con 500 ml.	PZA	1	PZA	Pieza	0414C2017 SSA	VIOSER SA	10,437	26,058	$119.11	$1,243,151.07	$3,103,768.38
314	060.833.0312	Soluciones. Dexpantenol al 5%(Gel). Tubo de 10 g.	PZA	1	PZA	Pieza	02216C2000 SSA	DR. GERHARD MANN CHEM - PHARM FABRIK GMBH (SUBSIDIARIA DE BAUSCH & LOMB INC)	28,734	71,820	$259.53	$7,457,335.02	$18,639,444.60
366	060.859.0592	Tapón desinfectante. El tapón desinfectará el conector sin aguja un (1) minuto después de la aplicación y protegerá frente a la contaminación entre accesos	CJA	250	PZA	Caja	1500C2017 SSA	3M COMPANY	40,320	100,800	$1,605.10	$64,717,632.00	$161,794,080.00

		durante un periodo de hasta (7) días si no se retira. Es una tapa moldeada de polietileno sellada, que contiene Alcohol Isopropílico al 70% (IPA). 25 tiras/caja (250 toallas/caja)											
											SUBTOTAL (14)	$196,534,016.97	$491,307,433.74
											IVA (15)	$31,445,442.72	$78,609,189.40
											GRAN TOTAL (16)	$227,979,459.69	$569,916,623.14

(importe total máximo con número y letra ($491,307,433.74. Son: cuatrocientos noventa y un millones trescientos siete mil cuatrocientos treinta y tres pesos 74/100 M.N.) antes del I.V.A.
(importe total mínimo con número y letra ($196,534,016.97. Son: ciento noventa y seis millones quinientos treinta y cuatro mil dieciséis Pesos 97/100 M.N.) antes del I.V.A.

Manifestamos que los precios unitarios señalados en esta propuesta serán en moneda nacional, a dos decimales y fijos durante la vigencia del Contrato/Pedido, del procedimiento de contratación para la adquisición CONSOLIDADA DE MATERIAL DE CURACION, AGENTES DE DIAGNÓSTICO Y OTROS INSUMOS PARA LOS EJERCICIOS 2023-2024 (394 CLAVES)

ATENTAMENTE

OSWALDO XAVIER RAMOS PANTOJA
REPRESENTANTE LEGAL
ESPECIALISTAS EN APLICACIONES Y SOPORTE
TÉCNICO MÉDICO S.A. DE C.V

SALUD INSABI
Instituto de Salud para el Bienestar
"Al servicio de la salud"
Especialistas en Esterilización y Envase

FORMATO 3
FORMATO DE PROPUESTA ECONÓMICA
PROCEDIMIENTO No. LA-012M7B997-E113-2022

Tlalnepantla Edo. De México a 15 de Noviembre de 2022.

INSTITUTO DE SALUD PARA EL BIENESTAR
P R E S E N T E

ING. CHRISTIAN VIVEROS HERNÁNDEZ EN MI CARÁCTER DE REPRESENTANTE LEGAL DE ESPECIALISTAS EN ESTERILIZACIÓN Y ENVASE, S.A. DE C.V., ME COMPROMETO CON LA SIGUIENTES PROPUESTA ECONÓMICA Y MANIFIESTO QUE MI REPRESENTADA CUMPLE EXPRESAMENTE CON LA TOTALIDAD DE REQUISITOS DE LA PRESENTE CONVOCATORIA:

NOMBRE DEL LICITANTE: ESPECIALISTAS EN ESTERILIZACIÓN Y ENVASE, S.A. DE C.V.
DOMICILIO: GUILLERMO BARROSO No. 11-A, FRACCIONAMIENTO INDUSTRIAL LAS ARMAS, TLALNEPANTLA EDO. DE MEXICO. CP. 54080
TELÉFONO: 55.26.26.50.01
R.F.C.: EEE830909BM4
CORREO ELECTRÓNICO: ventas.gobierno@grupoeee.com

HOJA NUMERO 1 DE 6

FECHA: 15-NOVIEMBRE-2022.

NO. PARTIDA	CLAVE (10 DIGITOS)	DESCRIPCIÓN DEL BIEN OFERTADO	PRESENTACIÓN OFERTADA			UNIDAD DE MEDIDA	REGISTRO SANITARIO	FABRICANTE DEL BIEN	CANTIDAD MINIMA	CANTIDAD MAXIMA	PRECIO UNITARIO	IMPORTE	
			UNI	CANT	TIPO							MÍNIMO	MÁXIMO
27	060.066.0963	Desinfectantes. Desinfectante de alto nivel compuesto por ortoftalaldehído al 0.55%. Envase con 5 LITROS Con 15 tiras reactivas.	ENV.	5	LITROS	LITRO	0861C2016 SSA	LABORATOIRES ANIOS	15,034	37,563	$ 1,378.00	$ 20,716,852.00	$ 51,761,814.00

156	060.125.1929	**Bolsas. Bolsa de papel grado médico con porosidad controlada hidrófugo para esterilizar con gas o vapor.** Con o sin tratamiento **antibacteriano con reactivo químico impreso y película plástica transparente termosoldable de: 40.0 x 58.0 cm. Envase con 250 piezas.**	ENV.	250	PIEZA	PIEZA	1783C95 SSA	ESPECIALISTAS EN ESTERILIZACION Y ENVASE, S.A. DE C.V.	5,656	14,094	$ 1,223.00	$ 6,917,488.00	$ 17,236,962.00
166	060.130.0015	**Botas. Bota quirúrgica de tela no tejida 100% de polipropileno tipo SMS de 35 g/m2 mínimo impermeable a la penetración de líquidos y fluidos antiestática con dos cintas de sujeción.** Desechable. Par.	PAR	1	PAR	PIEZA	NUMERO DE TRAMITE 2233004011O 095 24/10/2022	ROPA DE PROTECCIÓN, S.A. DE C.V.	11,228,564	28,071,389	$ 3.42	$ 38,401,688.88	$ 96,004,150.38
165	060.231.0575	**Ropa quirúrgica. Paquete básico. Tela no tejida de polipropileno impermeable a la penetración de líquidos y fluidos color antirreflejante no transparente antiestática y resistente a la tensión en uso normal. Estéril y desechable. Contiene: Tres Batas quirúrgicas. para cirujano puños ajustables refuerzo en mangas y pecho tamaño grande. Una bata quirúrgica para instrumentista puños ajustables tamaño mediano. Cuatro campos sencillos de 90 ±10 cm x 90 ±10 cm. Una sábana superior de 150 ±10 cm x 190 ±10 cm. Una sábana inferior de 170 ±10 cm x 190 ±10 cm. Una cubierta para mesa de riñón de 240 ±10 cm x 150 ±10 cm.- Una funda de mesa mayo con refuerzo de 50 ±10 cm x 140 ±10 cm. Cuatro toallas absorbentes de 40 ±5 cm x 40 ±5 cm. Bulto o paquete.**	BULTO O PAQUETE	1	BULTO O PAQUETE	BULTO O PAQUETE	0581C2014 SSA	ROPA DE PROTECCIÓN, S.A. DE C.V.	97,615	243,999	$ 241.80	$ 23,6[illegible],307.00	$ 58,998,958.20

Especialistas en Esterilización y Envase

188	060.231.0609	**Ropa quirúrgica. Paquete para parto. Tela no tejida de polipropileno impermeable a la penetración de líquidos y fluidos color antirreflejante no transparente antiestática y resistente a la tensión en uso normal. Estéril y desechable. Contiene: Dos Batas quirúrgicas. para cirujano puños ajustables refuerzo en mangas y pecho tamaño grande. Cuatro campos sencillos de 90 ±10 cm x 90 ±10 cm. Dos pierneras de 100 ±10 cm x 110 ±10 cm. Una cubierta para mesa de riñón de 240 ±10 cm x 150 ±10 cm. Dos toallas absorbentes de 40 ±5 cm x 40 ±5 cm. Bulto o paquete**	BULTO O PAQUETE	1	BULTO O PAQUETE	PIEZA	0581C2014 SSA	ROPA DE PROTECCIÓN, S.A DE C.V.	227,002	567,478	$ 153.50	$ 34,844,807.00	$ 87,107,875.00
189	060.231.0617	**Ropa quirúrgica. Campo sencillo. De tela no tejida de polipropileno impermeable a la penetración de líquidos y fluidos color antirreflejante no transparente antiestática y resistente a la tensión en uso normal. Estéril y desechable. Medidas: 90 ±10 cm x 90 ±10 cm. Pieza.**	PIEZA	1	PIEZA	PIEZA	0581C2014 SSA	ROPA DE PROTECCIÓN, S.A. DE C.V.	335,057	837,614	$ 9.80	$ 3,283,958.60	$ 8,208,617.20

"Al servicio de la salud"

192	060.231.0641	**Bata quirúrgica con puños ajustables y refuerzo en mangas y pecho. Tela no tejida de polipropileno impermeable a la penetración de líquidos y fluidos ; antiestática y resistente a la tensión. Estéril y desechable. Tamaño: Grande Pieza.**	PIEZA	1	PIEZA	PIEZA	0309C2013 SSA	ROPA DE PROTECCIÓN, S.A. DE C.V.	3,303,180	8,257,902	$ 44.60	$ 147,321,828.00	$ 368,304,429.20
193	060.231.0666	**Bata quirúrgica con puños ajustables y refuerzo en mangas y pecho. Tela no tejida de polipropileno impermeable a la penetración de líquidos y fluidos ; antiestática y resistente a la tensión. Estéril y desechable. Tamaño: Mediano Pieza.**	PIEZA	1	PIEZA	PIEZA	0309C2013 SSA	ROPA DE PROTECCIÓN, S.A. DE C.V.	1,386,718	3,466,768	$ 43.50	$ 60,322,233.00	$ 150,804,408.00
194	060.231.0674	**Bata quirúrgica con puños ajustables y refuerzo en mangas y pecho. Tela no tejida de polipropileno impermeable a la penetración de líquidos y fluidos ; antiestática y resistente a la tensión. Estéril y desechable. Tamaño: Chico Pieza.**	PIEZA	1	PIEZA	PIEZA	0309C2013 SSA	ROPA DE PROTECCIÓN, S.A. DE C.V.	198,730	496,802	$ 42.70	$ 8,485,771.00	$ 21,213,445.40
231	060.439.0039	**Gorros. Gorro de tela no tejida de polipropileno desechable. Impermeable a la penetración de líquidos y fluidos; antiestática y resistente a la tensión. Cintas de ajuste en el extremo distal. Tamaño estándar. Desechable Pieza.**	PIEZA	1	PIEZA	PIEZA	3305C2012 SSA	ROPA DE PROTECCIÓN, S.A. DE C.V.	11,386,296	29,405,704	$ 1.27	$ 14,460,595.92	$ 36,151,444.08
233	060.439.0070	**Gorros. Gorro redondo con elástico ajustable al contorno de la cara de tela no tejida de polipropileno desechable. Impermeable a la penetración de líquidos y fluidos; antiestática y resistente a la tensión. Tamaño: Mediano. Desechable. Pieza.**	PIEZA	1	PIEZA	PIEZA	3305C2012 SSA	ROPA DE PROTECCIÓN, S.A. DE C.V.	4,402,346	11,005,846	$ 1.27	$ 5,370,862.12	$ 13,427,132.12

249	060.461.0147	**Guatas. De tela no tejida de algodón 100% o mezclas de fibras de algodón y fibras artificiales y/o sintéticas. Longitud: 5 M Ancho: 5 cm. Envase con 24 piezas.**	ENV.	24	PIEZAS	PIEZA	0296C214 SSA	ESPECIALISTAS EN ESTERILIZACIÓN Y ENVASE, S.A. DE .CV	30,708	76,728	$ 65.02	$ 1,996,020.00	$ 4,988,854.56
251	060.461.0162	**Guatas. De tela no tejida de algodón 100% o mezclas de fibras de algodón y fibras artificiales y/o sintéticas. Longitud: 5 M Ancho: 15 cm. Envase con 24 piezas.**	ENV.	24	PIEZAS	PIEZA	0296C214 SSA	ESPECIALISTAS EN ESTERILIZACIÓN Y ENVASE, S.A. DE .CV.	26,614	66,507	$ 197.74	$ 5,262,652.36	$ 13,151,091.18
287	060.621.0664	**Protector respiratorio. Protector respiratorio con eficiencia de filtración microbiológica del 95% o mayor protección respiratoria contra partículas menores a 0.1 µ. Resistente a fluidos antiestático hipoalergénico; ajuste nasal moldeable que se adapta a la cara impidiendo el paso del aire. Con bandas o ajuste elástico entorchado a la cabeza. Desechable. Pieza.**	ENV.	50	PIEZAS	PIEZA	0243C2021 SSA	ESPECIALISTAS EN ESTERILIZACIÓN Y ENVASE, S.A. DE .CV.	3,370,012	8,425,020	$ 1.36	$ 4,583,216.32	$ 11,458,027.20
295	060.685.0907	**Papeles. Pliegos de papel grado médico (blanco o crepado) impresos con indicador(es) para esterilizar en gas o vapor. Ancho: 90 cm. Largo: 90 cm. Envase con 250 hojas cada uno.**	ENV.	250	HOJAS	PIEZA	1783C95 SSA	ESPECIALISTA EN ESTERILIZACIÓN Y ENVASE, S.A. DE .CV.	517	1,262	$ 1,525.00	$ 788,425.00	$ 1,924,550.00

Especialistas en Esterilización y Envase
STERI
"Al servicio de la salud"

296	060.685.0915	**Papeles. Pliegos de papel grado médico (blanco o crepado) impresos con indicador(es) para esterilizar en gas o vapor. Ancho: 110 cm. Largo: 110 cm. Envase con 250 hojas cada uno.**	ENV.	250	HOJAS	PIEZA	1783C95 SSA	ESPECIALISTAS EN ESTERILIZACIÓN Y ENVASE, S.A. DE .C.V.	933	2,314	$ 1,772.00	$ 1,653,276.00	$ 4,100,408.00

SUBTOTAL	$ 378,012,995.36	$ 944,840,167.52
IVA	$ 60,482,079.26	$ 151,174,426.80
GRAN TOTAL	$ 438,495,074.62	$ 1,096,014,594.32

IMPORTE CON LETRA:

MÍNIMO: (Trescientos setenta y ocho millones doce mil novecientos noventa y cinco pesos 36/100 M.N.) Antes de I.V.A.

MÁXIMO:(Novecientos cuarenta y cuatro millones ochocientos cuarenta mil cientos sesenta y siete pesos 52/100 M.N.) Antes de I.V.A.

Manifestamos que los precios unitarios señalados en esta propuesta serán en moneda nacional, a dos decimales y fijos durante la vigencia del Contrato/Pedido, del procedimiento de contratación para la **ADQUISICIÓN CONSOLIDADA DE MATERIAL DE CURACIÓN, AGENTES DE DIAGNÓSTICO Y OTROS INSUMOS PARA LOS EJERCICIOS 2023-2024 (394 CLAVES)**

ING. CHRISTIAN VIVEROS HERNÁNDEZ

Representante Legal

Poder Notarial: No. 81,266 Vol. 2,406 Fecha: 22 de enero de 2018.

LICITANTE: ESPECIALISTAS EN ESTERILIZACIÓN Y ENVASE, S.A. DE C.V.

Especialistas en Esterilización y Envase

"Al servicio de la salud"

FORMATO 3
FORMATO DE PROPUESTA ECONÓMICA
PROCEDIMIENTO NO. LA-012M7B997-E28-2022

Ciudad de México, a 15 de noviembre de 2022.

INSTITUTO DE **SALUD PARA EL BIENESTAR**
P R E S E N T E

C. JORGE ALEJANDRO DELGADILLO GONZÁLEZ en mi carácter de representante legal de **ESTERIPHARMA, S.A. DE C.V.**, me comprometo con la siguiente propuesta económica y manifiesto que mi representada cumple expresamente con la totalidad de requisitos de la presente convocatoria.

NOMBRE DEL LICITANTE: **ESTERIPHARMA S.A. DE C.V.**
DIRECCIÓN: LIBRAMIENTO JORGE JIMÉNEZ CANTÚ OTE 412, COLONIA 2 DE ABRIL, ATLACOMULCO, ESTADO DE MÉXICO, C.P. 50450
TELÉFONO: 55 5061 3573
R.F.C. EST071123FM4
EMAIL: licitaciones@esteripharma.com.mx

HOJA No. 1 DE: 2
FECHA: 15 DE NOVIEMBRE DEL 2022

No. Partida(4)	Clave (10 dígitos (5)	Descripción delbien ofertado [6]	Presentación ofertada [7]			Unidad deMedida [08]	Registro Sanitario [09]	Fabricantedel bien [10]	Cantidad máxima	Cantidad mínima	Precio Unitario	Importe total	
			Uni	Cant	Tipo							Mínimo [12]	Máximo [13]
29	060.066.1003	Desinfectantes. Solución desinfectante de superoxidación con pH neutro no corrosiva. Solución al 100%. Envase con 250 ml a 5 L. ENVASE CON 5 LITROS	ENV	5	L	ESTERIPHARMA MÉXICO, S.A. DE C.V.	0363C2006 SSSA	ESTERIPHARMA MÉXICO, S.A. DE C.V.	43,211	107,987	$140.00	$6,049,540.00	$15,118,180.00
35	060.066.1169	Antiséptico. Solución antiséptica de amplio espectro; electrolizada de superoxidación con pH neutro con efecto bactericida indicado como auxiliar en el lavado y tratamiento de infecciones en todo tipo de lesiones en piel y tejidos e irrigación quirúrgica. Solución al 0.002% de especies activas de cloro y oxígeno. Envase con 240 mL.	ENV	240	ML	ESTERIPHARMA, S.A. DE C.V.	0412C2016 SSA	ESTERIPHARMA, S.A. DE C.V.	35,452	88,594	$155.00	$5,495,060.00	$13,732,070.00
											SUBTOTAL	$11,544,600.00	$28,850,250.00
											IVA	$1,847,136.00	$4,616,040.00
											GRAN TOTAL	$13,391,736.00	$33,466,290.00

NOTA: LA PARTIDA 29 SE OFERTA ENVASE CON 5 LITROS

Importe total máximo con número y letra: **(VEINTIOCHO MILLONES OCHOCIENTOS CINCUENTA MIL DOSCIENTOS CINCUENTA PESOS 00/100 M.N.)** antes del I.V.A.
Importe mínimo con número y letra: **(TREINTA Y TRES MILLONES CUATROCIENTOS SESENTA Y SEIS MIL DOSCIENTOS NOVENTA PESOS 00/100 M.N.)** con del I.V.A.

Manifestamos que los precios unitarios señalados en esta propuesta serán en moneda nacional, a dos decimales y fijos durante la vigencia del Contrato/Pedido, del procedimiento de contratación para la adquisición de:

"ADQUISICIÓN CONSOLIDADA DE MATERIAL DE CURACIÓN, AGENTES DE DIAGNÓSTICO Y OTROS INSUMOS PARA LOS EJERCICIOS 2023-2024 (394 CLAVES)"

ESTRATIFICACIÓN MIPYMES: MEDIANA EMPRESA

Protesto lo necesario,

C. Jorge Alejandro Delgadillo González
REPRESENTANTE LEGAL

Datos del documento mediante el cual
acredita su personalidad y facultades: **Poder Notarial**
Escritura pública número: **27,974**
Fecha: **14 de febrero de 2018**
Nombre, número y lugar del notario público ante el cual se otorgó:
Lic. Carlos Fernández Flores, Notario Público No. 176 de la Ciudad de México.

FORMATO 16

MANIFIESTO DE ESTRATIFICACIÓN DE MICRO, PEQUEÑA O MEDIANA EMPRESA (MIPYMES).

PROCEDIMIENTO NO. LA-012M7B997-E113-2022

Ciudad de México, a 15 de noviembre de 2022.

INSTITUTO DE SALUD PARA EL BIENESTAR

P R E S E N T E

Me refiero al procedimiento **LICITACIÓN PÚBLICA INTERNACIONAL BAJO COBERTURA DE TRATADOS ELECTRÓNICA No. LA-012M7B997-E113-2022** en el que mi representada, la empresa **ESTERIPHARMA, S.A. DE C.V.** participa a través de la presente propuesta.

Al respecto y de conformidad con lo dispuesto por el artículo 34 del Reglamento de la Ley de Adquisiciones, Arrendamientos y Servicios del Sector Público, MANIFIESTO BAJO PROTESTA DE DECIR VERDAD que mi representada está constituida conforme a las leyes mexicanas, con Registro Federal de Contribuyentes **EST071123FM4**, y asimismo que considerando los criterios (sector, número total de trabajadores y ventas anuales) establecidos en el Acuerdo por el que se establece la estratificación de las micro, pequeñas y medianas empresas, publicado en el Diario Oficial de la Federación el 30 de junio de 2009, mi representada tiene un Tope Máximo Combinado de **23.908.00** con base en lo cual se estatifica como una empresa **MEDIANA**

De igual forma, declaro que la presente manifestación la hago teniendo pleno conocimiento de que la omisión, simulación o presentación de información falsa, son infracciones previstas por el artículo 8 fracciones IV y VIII, sancionables en términos de lo dispuesto por el artículo 27, ambos de la Ley Federal Anticorrupción en Contrataciones Públicas, y demás disposiciones aplicables.

ATENTAMENTE

C. JORGE ALEJANDRO DELGADILLO GONZÁLEZ
REPRESENTANTE LEGAL

FARMACASTELL

FORMATO 3

FORMATO DE PROPUESTA ECONÓMICA

PROCEDIMIENTO NO. LA-012M7B997-E113-2022

Ciudad de México a 15 de Noviembre de 2022.

INSTITUTO DE SALUD PARA EL BIENESTAR
PRESENTE

BERTHA **AMPARO DURAN RODRIGUEZ** en mi carácter de representante legal de **FARMACASTELL S.A. DE C.V.,** me comprometo con la siguiente propuesta económica y manifiesto que mi representada cumple expresamente con la totalidad de requisitos de la presente convocatoria.

NOMBRE DEL LICITANTE: **FARMACASTELL S.A DE C.V** DIRECCIÓN: **AV. SAN MIGUEL 283, INT 82, COL. SAN JUAN DE OCOTAN, ZAPOPAN JALISCO C.P. 45019** TELÉFONO: **(33) 38523914** R.F.C.: **FAR190308HI7** EMAIL: admin@farmacastell.com.mx; licitaciones@farmacastell.com.mx; bduran@farmacastell.com.mx	HOJA No.: 1DE: 4 FECHA: 15 DE NOVIEMBRE DEL 2022

No. Partida	Clave (10 dígitos	Descripción del bien ofertado	Presentación ofertada			Unidad de Medida	Registro Sanitario	Fabricante del bien	Cantidad minima	Cantidad maxima	**Precio Unitario**	Importe total	
			Uni	Cant	Tipo							Mínimo	Máximo
66	060.130.0015	Botas. Bota quirúrgica de tela no tejida 100% de polipropileno tipo SMS de 35 g/m2 mínimo impermeable a la penetración de líquidos y fluidos antiestática con dos cintas de sujeción. Desechable. Par.	PAR	1	PAR	Pieza	2708C2013 SSA	COHMEDIC S.A. DE C.V.	22,457,128	**56,142,777**	$3.79	$85,112,515.12	$212,781,124.83
186	060.231.0583	Ropa quirúrgica. Paquete para cesárea y cirugía general. Tela no tejida de polipropileno impermeable a la penetración de líquidos y fluidos color antirreflejante no transparente antiestática y resistente a la tensión en uso normal. Estéril y desechable.	BOP	1	BOP	Bulto o paquete	0627C2014 SSA	COHMEDIC S.A. DE C.V.	**86,083**	**215,189**	$237.00	$20,401,671.00	$50,999,793.00

		Contiene: Tres Batas quirúrgicas. para cirujano puños ajustables refuerzo en mangas y pecho tamaño grande. Una bata quirúrgica para instrumentista puños ajustables tamaño mediano. Seis campos sencillos de 90 ±10 cm x 90 ±10 cm. - Una sábana superior de 150 ±10 cm x 190 ±10 cm. - Una sábana hendida de 180 ±10 x 240 ±10 cm. - Una cubierta para mesa de riñón de 240 ±10 cm x 150 ±10 cm. - Una funda de mesa mayo con refuerzo de 50 ±10 cm x 140 ±10 cm. Cuatro toallas absorbentes de 40 ±5 cm x 40 ±5 cm. Bulto o paquete.											
187	060.231.0591	Ropa quirúrgica. Paquete para cirugía general universal. Tela no tejida de polipropileno impermeable a la penetración de líquidos y fluidos color antirreflejante no transparente antiestática y resistente a la tensión en uso normal. Estéril y desechable. Contiene: Tres Batas quirúrgicas. para cirujano puños ajustables refuerzo en mangas y pecho tamaño grande. Una bata quirúrgica para instrumentista puños ajustables tamaño mediano. Cuatro campos sencillos de 90 ±10 cm x 90 ±10 cm. Una sábana superior de 150 ±10 cm x 190 ±10 cm. Una sábana	BOP	1	BOP	Pieza	1249C2014 SSA	COHMEDIC S.A. DE C.V.	182,207	**455,506**	$235.00	$42,818,645.00	$107,043,910.00

		inferior de 170 ±10 cm x 190 ±10 cm. Una sábana lateral de 130 ±10 cm x 180 ±10 cm. Una sábana hendida de 180 ±10 cm x 240 ±10 cm. Una cubierta para mesa de riñón de 240 ±10 cm x 150 ±10 cm. Una funda de mesa mayo con refuerzo de 50 ±10 cm x 140 ±10 cm. Cuatro toallas absorbentes de 40 ±5 cm x 40 ±5 cm. Bulto o paquete.											
192	060.231.0641	Bata quirúrgica con puños ajustables y refuerzo en mangas y pecho. Tela no tejida de polipropileno impermeable a la penetración de líquidos y fluidos ; antiestática y resistente a la tensión. Estéril y desechable. Tamaño: Grande Pieza.	PZA	1	PZA	Pieza	2709C2013 SSA	COHMEDIC S.A. DE C.V.	**1,651,590**	**4,128,951**	$29.20	$48,226,428.00	$120,565,369.20
193	060.231.0666	Bata quirúrgica con puños ajustables y refuerzo en mangas y pecho. Tela no tejida de polipropileno impermeable a la penetración de líquidos y fluidos ; antiestática y resistente a la tensión. Estéril y desechable. Tamaño: Mediano Pieza.	PZA	1	PZA	Pieza	2709C2013 SSA	COHMEDIC S.A. DE C.V.	**693,359**	**1,733,384**	$29.20	$20,246,082.80	$50,614,812.80
232	060.439.0054	Gorros. Gorro redondo con elástico ajustable al contorno de la cara de tela no tejida de polipropileno desechable. Impermeable a la penetración de líquidos y fluidos; antiestática y resistente a la tensión. Tamaño: Chico. Desechable. Pieza.	PZA	1	PZA	Pieza	0816C2017 SSA	COHMEDIC S.A. DE C.V.	**10,421,148**	**26,052,850**	$0.97	$10,108,513.56	$25,271,264.50

246	060.456.0600	GUANTES. Guantes para exploración, ambidiestro, no estériles. De látex, desechables. Tamaño chico. Envase con 200 piezas.	ENV	200	PZA	Envase	1473C2012 SSA	EQUIPOS QUIRÚRGICOS S.A. DE C.V.	397,097	992,708	$280.00	$111,187,160.00	$277,958,240.00
247	060 456.0698	GUANTES. Guantes para exploración, ambidiestro, no estériles. De látex, desechables. Tamaño mediano. Envase con 200 piezas.	ENV	200	PZA	Envase	1473C2012 SSA	EQUIPOS QUIRÚRGICOS S.A. DE C.V.	367,109	917,737	$280.00	$102,790,520.00	$256,966,360.00
248	060.456.0706	GUANTES. Guantes para exploración, ambidiestro, no estériles. De látex, desechables. Tamaño grande. Envase con 200 piezas.	ENV	200	PZA	Envase	1473C2012 SSA	EQUIPOS QUIRÚRGICOS S.A. DE C.V.	327,341	818,317	$280.00	$91,655,480.00	$229,128,760.00
											SUBTOTAL	**$532,547,015.48**	$1,331,329,634.33
											IVA	$85,207,522.48	$ 213,012,741.49
											GRAN TOTAL	$ 617,754,537.96	$1,544,342,375.82

Importe total máximo y mínimo con número y letra:

- **Importe total** máximo **($1,331,329,634.33,** Mil trescientos treinta y un millones, trescientos veintinueve mil seiscientos treinta y cuatro pesos **33/100 M.N.) antes del I.V.A.**
- Importe **total mínimo ($532,**547,015.48**, Quinientos treinta** y dos **millones quinientos** cuarenta y siete **mil quince pesos** 48/100 M.N.**) antes del I.V.A.**

Manifestamos que los precios unitarios señalados en esta propuesta serán en moneda nacional, a dos decimales y fijos durante la vigencia del Contrato/Pedido, del procedimiento de contratación para la adquisición de **MATERIAL DE CURACIÓN, AGENTES DE DIAGNÓSTICO Y OTROS INSUMOS PARA LOS EJERCICIOS 2023-2024 (394 CLAVES)**

Protesto lo necesario

BERTHA AMPARO DURAN RODRIGUEZ
REPRESENTANTE LEGAL DE FARMACASTELL, S.A. DE C.V.
TESTIMONIO NOTARIAL 56,421, NOTARIO 35 DE GUADALAJARA, JALISCO

INSTITUTO DE SALUD PARA EL BIENESTAR
CONVOCATORIA A LA LICITACIÓN PÚBLICA INTERNACIONAL BAJO COBERTURA DE TRATADOS ELECTRÓNICA
N° LA-012M7B997-E113-2022
ADQUISICIÓN CONSOLIDADA DE MATERIAL DE CURACIÓN, AGENTES DE DIAGNÓSTICO Y OTROS INSUMOS
PARA LOS EJERCICIOS 2023-2024 (394 CLAVES)

MAYPO
Compromiso de compromiso la salud

FORMATO 3
FORMATO DE PROPUESTA ECONÓMICA
PROCEDIMIENTO NO. LA-012M7B997-E113-2022

Ciudad de México, a 15 de noviembre de 2022

INSTITUTO DE SALUD PARA EL BIENESTAR
P R E S E N T E

ANA CRISTINA JIMÉNEZ OCAMPO EN MI CARACTER DE REPRESENTANTE LEGAL DE FARMACEUTICOS MAYPO S.A. DE C.V., ME COMPROMETO CON LA SIGUIENTE PROPUESTA ECONOMICA Y MANIFIESTO QUE MI REPRESENTADA CUMPLE EXPRESAMENTE CON LA TOTALIDAD DE REQUISITOS DE LA PRESENTE CONVOCATORIA.

NOMBRE DEL LICITANTE: Farmacéuticos Maypo S. A. de C.V.

DIRECCIÓN: Viaducto Tlalpan No. 3222, Col. Viejo Ejido, Santa Ursula Coapa, Delegación Coyoacán, C.P. 04980, Ciudad de Mexico.
TELEFONO (55) 5000 1050 R.F.C. FMA-930118-1B1

E-MAIL: licitaciones@maypo.com, fallos@maypo.com, pedidos@maypo.com;ana.jimenez@maypo.com

HOJA No.: 1 DE: 2

FECHA: CIUDAD DE MÉXICO, A 15 DE NOVIEMBRE DE 2022

No. Partida	Clave (10 dígitos)	Descripción del bien ofertado	Presentación ofertada			Unidad de Medida	Registro Sanitario	Fabricante del bien	Cantidad Mínima	Cantidad máxima	Precio Unitario	Importe total	
			Unid	Cant	Tipo							Mínimo	Máximo
223	060.435.0017	Gel. Gel oral para enjuague bucal compuesto a base de Hialuronato de sodio al 0.1% y Polivinilpirrolidona al 9.6% Coadyuvante en el tratamiento de lesiones de la cavidad bucofaríngea. Sobre con 15 ml.	CJA	10	SBR	Pieza	0545C2007 SSA	BIOKOSMES SRL // GRÜNENTHAL DE MEXICO, S.A. DE C.V.	45,240	113,082	$829.40	$37,522,056.00	$93,790,210.80
											SUBTOTAL	$37,522,056.00	$93,790,210.80
											IVA	$6,003,528.96	$15,006,433.73
											GRAN TOTAL	$43,525,584.96	$108,796,644.53

(importe total máximo con número y letra): $93,790,210.80 (NOVENTA Y TRES MILLONES SETECIENTOS NOVENTA MIL DOSCIENTOS DIEZ PESOS 80/100 M.N.) ANTES I.V.A.
(importe total mínimo con numero y letra $37,522,056.00 (TREINTA Y SIETE MILLLONES QUINIENTOS VEINTIDOS MIL CINCUENTA Y SEIS PESOS 00/100 M.N.) ANTES I.V.A.

Manifestamos que los precios unitarios señalados en esta propuesta están en moneda nacional, a dos decimales y fijos durante la vigencia del Contrato/Pedido, del procedimiento de contratación para la adquisición de ADQUISICIÓN CONSOLIDADA DE MATERIAL DE CURACIÓN, AGENTES DE DIAGNÓSTICO Y OTROS INSUMOS PARA LOS EJERCICIOS 2023-2024 (394 CLAVES)

Ana Cristina Jiménez Ocampo
Representante Legal
Farmacéuticos Maypo S. A. de C.V.
No. de Testimonio Notarial, Escritura No. 7,713

FARMACEUTICOS MAYPO S.A. DE C.V.
Calzada Viaducto Tlalpan No. 3222
Col. Viejo Ejido y Santa Ursula Coapa
Delegación Coyoacán C.P. 04980
Ciudad de México
Tels.: 5000 1050 / 5089 0623
R.F.C. FMA-930118-1B1

455

INSTITUTO DE SALUD PARA EL BIENESTAR
CONVOCATORIA A LA LICITACIÓN PÚBLICA INTERNACIONAL BAJO COBERTURA DE TRATADOS ELECTRÓNICA
Nº LA-012M7B997-E113-2022
ADQUISICIÓN CONSOLIDADA DE MATERIAL DE CURACIÓN, AGENTES DE DIAGNÓSTICO Y OTROS INSUMOS
PARA LOS EJERCICIOS 2023-2024 (394 CLAVES)

MAYPO

FORMATO 3
FORMATO DE PROPUESTA ECONÓMICA
PROCEDIMIENTO NO. LA-012M7B997-E113-2022

Ciudad de México, a 15 de noviembre de 2022

INSTITUTO DE SALUD PARA EL BIENESTAR
P R E S E N T E

ANA CRISTINA JIMÉNEZ OCAMPO EN MI CARACTER DE REPRESENTANTE LEGAL DE FARMACEUTICOS MAYPO S.A. DE C.V., ME COMPROMETO CON LA SIGUIENTE PROPUESTA ECONÓMICA Y MANIFIESTO QUE MI REPRESENTADA CUMPLE EXPRESAMENTE CON LA TOTALIDAD DE REQUISITOS DE LA PRESENTE CONVOCATORIA

NOMBRE DEL LICITANTE: Farmaceuticos Maypo S. A. de C.V.

DIRECCIÓN: Viaducto Tlalpan No. 3227, Col. Viejo Ejido, Santa Úrsula Coapa, Delegación Coyoacán, C. P. 04980, Ciudad de Mexico
TELEFONO (55) 5000 1050 R.F.C. FMA-930118-1B1

E-MAIL: [illegible]@maypo.com, fallos@maypo.com, pedidos@maypo.com.mx, jlopez@maypo.com

HOJA No.: 2 DE: 2

FECHA: CIUDAD DE MÉXICO, A 15 DE NOVIEMBRE DE 2022

No. Partida	Clave (10 dígitos	Descripción del bien ofertado	Presentación ofertada			Unidad de Medida	Registro Sanitario	Fabricante del bien	Cantidad Mínima	Cantidad máxima	Precio Unitario	Importe total	
			Uni	Cant	Tipo							Mínimo	Máximo
317	060.853.0361	Hialuronato de sodio. Solución estéril elasto-viscosa para aplicación intra-articular Cada ml contiene: Hialuronato de sodio 10 mg. Caja o Envase con jeringa con 2 ml	ENV	1	JGA	Pieza	1288C2002 SSA	MYLAN INSTITUCIONAL II SOLUCIONES EN LIDERAZGO FARMACEUTICO, S.A. DE C.V.	19,315	48,275	$1,100.00	$21,246,500.00	$53,102,500.00
										SUBTOTAL		$21,246,500.00	$53,102,500.00
										IVA		$3,399,440.00	$8,496,400.00
										GRAN TOTAL		$24,645,940.00	$61,598,900.00

(importe total máximo con número y letra: $53,102,500.00 (CINCUENTA Y TRES MILLONES CIENTO DOS MIL QUINIENTOS PESOS 00/100 M.N.) ANTES I.V.A.
(importe total mínimo con número y letra $21,246,500.00 (VEINTIÚN MILLONES DOSCIENTOS CUARENTA Y SEIS MIL QUINIENTOS PESOS 00/100 M.N.) ANTES I.V.A.

Manifestamos que los precios unitarios señalados en esta propuesta serán en moneda nacional, a dos decimales y fijos durante la vigencia del Contrato/Pedido, del procedimiento de contratación para la adquisición de ADQUISICIÓN CONSOLIDADA DE MATERIAL DE CURACIÓN, AGENTES DE DIAGNÓSTICO Y OTROS INSUMOS PARA LOS EJERCICIOS 2023-2024 (394 CLAVES)

Ana Cristina Jiménez Ocampo
Representante Legal
Farmacéuticos Maypo S. A. de C.V.
No. de Testimonio Notarial: Escritura No. 7,713

FARMACÉUTICOS MAYPO, S.A. DE C.V.
Calzada Viaducto Tlalpan No. 3227
Col. Viejo Ejido de Santa Úrsula Coapa
Delegación Coyoacán C.P. 04980
Ciudad de México
Tels.: 5000 1050 / 5629 3623
R.F.C. FMA 930118 1B1

456

FARMACIA DE GENÉRICOS S.A. DE C.V.
LAGO TRASIMENO No. 40 COL. ANAHUAC C.P. 11320
CDMX ALCALDÍA MIGUEL HIDALGO, TEL. 55 5386 7277
Reforma 222, Juárez, C.P. 06600, CDMX. Tel. 55 5080 1000
R.F.C. FGE980427-N95

FORMATO 3

FORMATO DE PROPUESTA ECONÓMICA

CONVOCATORIA A LA LICITACIÓN PÚBLICA INTERNACIONAL ABIERTA ELECTRÓNICA

PROCEDIMIENTO N° LA-012M7B997-E113-2022

Ciudad de México, a 15 de Noviembre de 2022

INSTITUTO DE SALUD PARA EL BIENESTAR

P R E S E N T E

ERASTO ARMANDO ALEMAN MAYEN EN MI CARÁCTER DE REPRESENTANTE LEGAL DE LA EMPRESA **FARMACIA DE GENERICOS S.A. DE C.V.**, ME COMPROMETO CON LA SIGUIENTE PROPUESTA ECONÓMICA Y MANIFIESTO QUE MI REPRESENTADA CUMPLE EXPRESAMENTE CON LA TOTALIDAD DE REQUISITOS DE LA PRESENTE CONVOCATORIA.

NOMBRE DEL LICITANTE: **FARMACIA DE GENERICOS S.A. DE C.V.**	HOJA No. 1 DE: 1
DIRECCIÓN: LAGO TRASIMENO #40 COL. ANAHUAC II SECC. ALCALDÍA MIGUEL HIDALGO, CDMX C.P. 11320 MÉXICO. TELÉFONO: 55 5386 7277 R.F.C.: FGE980427-N95	
EMAIL: mayenarmando@yahoo.com.mx; licitacionesgenericos@gmail.com	FECHA: 15 de noviembre de 2022

No. Partida (4)	Clave (10 dígitos -5	Descripción del bien ofertado [6]	Presentación ofertada [7]			Unidad de Medida [08]	Registro Sanitario [09]	Fabricante del bien [10]	Precio Unitario [11]	Importe total	
			Uni	Cant	Tipo					Mínimo [12]	Máximo [13]
50	060.125.0228	Bolsas. Para urocultivo (niño). Estéril, de plástico grado médico, forma rectangular, con capacidad de 50 ml y escala de 10, 20, 30 y 50 ml, con orificio redondo de 30 mm, área adhesiva. De 45 x 60 mm. Pieza.	Pieza	1	Pieza	Pieza	2349C2018SSA	MERKA MED DESECHABLES S.A DE C.V.	$8.25	$5,012,114.25	$12,679,695.75
52	060.125.0244	Bolsas. Para urocultivo (niña). Estéril, de plástico grado médico, forma rectangular, con capacidad de 50 ml y escala de 10, 20, 30 y 50 ml. Con orificio en forma de pera, 2.5 cm en su lado más ancho y 1 cm en el más angosto. Área adhesiva de 45 x 60 mm. Pieza.	Pieza	1	Pieza	Pieza	2349C2018SSA	MERKA MED DESECHABLES S.A DE C.V.	$8.25	$4,737,587.25	$11,843,419.50
67	060.132.0203	Brazaletes. Para identificación. De plástico, infantil. Envase con 100 piezas.	Pieza	100	ENV	Pieza	TECIO 1833007 0320183	MERKA MED DESECHABLES S.A DE C.V.	$212.50	$25,756,[illegible].50	$64,366,462.50
71	060.165.0690	Cánulas. Para drenaje torácico recta con marca radiopaca. Calibre: 10 Fr. Pieza.	Pieza	1	Pieza	Pieza	2218C2018 SSA	MERKA MED DESECHABLES S.A DE C.V.	$380.00	$1,122,[illegible].00	$2,796,800.00
72	060.165.0716	Cánulas. Para drenaje torácico recta con marca radiopaca. Calibre: 14 Fr. Pieza.	Pieza	1	Pieza	Pieza	2218C2018 SSA	MERKA MED DESECHABLES S.A DE C.V.	$320.00	$1,218,880.00	$3,040,320.00
96	060.166.1671	Cánula. Para drenaje torácico. Recta con marca radiopaca. Longitud: 45 cm. Calibre: 36 Fr. Pieza.	Pieza	1	Pieza	Pieza	2218C2018 SSA	MERKA MED DESECHABLES S.A DE C.V.	$320.00	$1,984,000.00	$4,960,080.00
97	060.166.1689	Cánula. Para drenaje torácico. Recta con marca radiopaca. Longitud: 45 cm. Calibre: 40 Fr. Pieza.	Pieza	1	Pieza	Pieza	2218C2018 SSA	MERKA MED DESECHABLES S.A DE C.V.	$320.00	$288,960.00	$[illegible]16,400.00
117	060.167.3726	Cánula. Para drenaje torácico. Con marca radiopaca. Longitud: 45 cm. Calibre: 28 Fr. Pieza.	Pieza	1	Pieza	Pieza	2218C2018 SSA	MERKA MED DESECHABLES S.A DE C.V.	$320.00	$4,690,880.00	$11,711,040.00
127	060.167.8758	Sondas. De nutrición enteral de poliuretano radiopaca con punta de tungsteno de 3 G por 114.3 cm con guía metálica bolsa de plástico y una sonda por bolsa. Estéril. Calibre: 8 Fr. Bolsa. Sondas. De nutrición enteral de poliuretano radiopaca con punta de tungsteno de DE 114 cm	Pieza	1	Pieza	Pieza	1643C2018 SSA	MERKA MED DESECHABLES S.A DE C.V.	$1,062.50	$1,489,[illegible].00	$3,700,000.00
128	060.167.8766	Sondas. De nutrición enteral de poliuretano radiopaca con punta de tungsteno de 3 G por 114.3 cm con guía metálica bolsa de plástico y una sonda por bolsa. Estéril. Calibre: 10 Fr. Bolsa. Sondas. De nutrición enteral de poliuretano radiopaca con punta de tungsteno de DE 114 cm	Pieza	1	Pieza	Pieza	1643C2018 SSA	MERKA MED DESECHABLES S.A DE C.V.	$1,062.50	$1,684,062.50	$4,195,812.50
129	060.167.8774	Sondas. De nutrición enteral de poliuretano radiopaca con punta de tungsteno de 3 G por 114.3 cm con guía metálica bolsa de plástico y una sonda por bolsa. Estéril. Calibre: 12 Fr. Bolsa.Sondas. De nutrición enteral de poliuretano radiopaca con punta de tungsteno de DE 114 cm	Pieza	1	Pieza	Pieza	1643C2018 SSA	MERKA MED DESECHABLES S.A DE C.V.	$1,062.50	$2,045,312.50	$5,091,500.00
258	060.697.0382	Gel Gel a base de Hialuronato de zinc al 0.1% como ingrediente activo. Coadyuvante en el manejo de heridas crónicas. Tubo con 15 g. Pieza.	Pieza	1	TUB	Pieza	0089C2004 SSA	MATERIALES Y MEDICAMENTOS LIDESS,A DE CV	$620.00	$2,782,560.00	$[illegible]362,580.00
308	060.830.7088	Sondas. Para drenaje torácico de elastómero de silicón radiopaca. Longitud: Calibre: 45 a 51 cm. 19 Fr. Pieza.	Pieza	1	Pieza	Pieza	2381C2018 SSA	MERKA MED DESECHABLES S.A DE C.V.	$495.00	$6,535,980.00	$16,324,110.00
309	060.830.7096	Sondas. Para yeyunostomía especial para nutrición a largo plazo. Desechable. Longitud: 120 cm. Calibre: 12 Fr. Pieza.	Pieza	1	Pieza	Pieza	1643C2018 SSA	MERKA MED DESECHABLES S.A DE C.V.	$1,137.50	$3,641,137.50	$9,095,875.00
310	060.830.7138	Sondas. Para yeyunostomía especial para nutrición a largo plazo. Desechable. Longitud: 120 cm. Calibre: 20 Fr. Pieza.	Pieza	1	Pieza	Pieza	1643C2018 SSA	MERKA MED DESECHABLES S.A DE C.V.	$1,137.50	$1,847,[illegible].00	$4,598,912.50
311	060.830.7146	Sondas. Para yeyunostomía especial para nutrición a largo plazo. Desechable. Longitud: 120 cm. Calibre: 22 Fr. Pieza.	Pieza	1	Pieza	Pieza	1643C2018 SSA	MERKA MED DESECHABLES S.A DE C.V.	$1,137.50	$1,694,[illegible].00	$4,209,887.50
312	060.830.7187	Sondas. Sonda para nutrición enteral con estilete punta de tungsteno y guía de alambre con adaptador. Longitud: 114 cm. Calibre: 12 Fr. Pieza. Sondas. De nutrición enteral de poliuretano radiopaca con punta de tungsteno de DE 114 cm	Pieza	1	Pieza	Pieza	1643C2018 SSA	MERKA MED DESECHABLES S.A DE C.V.	$1,062.50	$3,221,500.00	$8,033,562.50
									SUBTOTAL (14)	$69,748,636.50	$174,534,457.75
									IVA (15)	$11,159,781.84	$27,925,513.24
									GRAN TOTAL (16)	$80,908,418.34	$202,459,970.99

Importe **total mínimo** (SESENTA Y NUEVE MILLONES SETECIENTOS CUARENTA Y OCHO MIL SEISCIENTOS TREINTA Y SEIS PESOS .50/100 M.N.) antes del I.V.A.

Importe **total máximo** (CIENTO SETENTA Y CUATRO MILLONES CIENTO TREINTA Y TRES MIL TRESCIENTOS DIECISIETE PESOS .75/100 M.N.) antes del I.V.A.

Manifestamos que los precios unitarios señalados en esta propuesta son precios SIN considerar DISTRIBUCIÓN, aclarando así lo asentado en el acta de Junta de Aclaraciones, hoja 39; (Serán distribuidos en los Almacenes ubicados en la Cd. de México y zona metropolitana) los precios referidos son en moneda nacional, a dos decimales y fijos durante la vigencia del Contrato/Pedido, del procedimiento de contratación para la adquisición de **MATERIAL DE CURACIÓN, AGENTES DE DIAGNÓSTICO Y OTROS INSUMOS PARA LOS EJERCICIOS 2023-2024 (394 CLAVES)**

ERASTO ARMANDO ALEMAN MAYEN

Escritura pública número: 3835 Fecha: 14 de Febrero de 2022

Lic. Mario Fernando Pérez Salinas y Ramírez Notario Público no. 76, en la Ciudad de México.

001

FYRME
Fármacos y Recursos Materiales Especializados

FORMATO 3

FORMATO DE PROPUESTA ECONÓMICA
PROCEDIMIENTO NO. LA-012M7B997-E113-2022

Atizapán de Zaragoza, Estado de México, a 15 de noviembre de 2022.

INSTITUTO DE SALUD PARA EL BIENESTAR
P R E S E N T E

GUSTAVO BLANCO CONTRERAS, en mi carácter de representante legal de **FÁRMACOS Y RECURSOS MATERIALES ESPECIALIZADOS, S.A. DE C.V.,** me comprometo con la siguiente propuesta económica y manifiesto que mi representada cumple expresamente con la totalidad de requisitos de la presente convocatoria.

NOMBRE DEL LICITANTE: **FÁRMACOS Y RECURSOS MATERIALES ESPECIALIZADOS, S.A. DE C.V.** DIRECCIÓN: PLAZA LIC. **ADOLFO LOPEZ MATEOS** # 11 INT. B **COL. CIUDAD ADOLFO LOPEZ MATEOS, ATIZAPAN DE ZARAGOZA,** ESTADO **DE MÉXICO.** CP. 52900 TELÉFONO: **55 5358 4832** R.F.C.: **FRM080611MC9** EMAIL: **bsanchez@fyrme.com.mx; gblanco@fyrme.com.mx; licitaciones@fyrme.com.mx** ESTRATIFICACIÓN: PEQUEÑA	HOJA No.: **1 DE 1** FECHA: **15 DE NOVIEMBRE DE 2022**

No. Partida	Clave (10 dígitos)	Descripción del bien ofertado	Presentación ofertada			Unidad de Medida	Registro Sanitario	Fabricante del bien	Cantidad Mínima	Cantidad Máxima	Precio Unitario	Importe total	
			Uni	Cant	Tipo							Mínimo	Máximo
282	060.597.0037	Resinas. Autopolimerizables. Para restauración de dientes anteriores. Epóxicas a base de cuarzo y aglutinantes. Estuche con base y catalizador.	EST	1	EST	PIEZA	1884C2001 SSA	FAPRODMIR, S.A. DE C.V.	12,253	30,612	$ 247.00	$3,026,491.00	$ 7,561,164.00
											SUBTOTAL	**$ 3,026,491.00**	**$ 7,561,164.00**
											IVA	**$ 484,238.56**	**$ 1,209,786.24**
											GRAN TOTAL	**$ 3,510,729.56**	**$ 8,770,950.24**

Importe total mínimo: Tres Millones Veinti Seis Mil Cuatrocientos Noventa y Un Pesos 00/100 M.N.)
Importe total máximo: Siete Millones Quinientos Sesenta y Un Mil Ciento Sesenta y Cuatro Pesos 00/100 M.N.)

Manifestamos que los precios unitarios señalados en esta propuesta serán en moneda nacional, a dos decimales y fijos durante la vigencia del Contrato/Pedido, del procedimiento de contratación para la adquisición de **Consolidada de Material de Curación, Agentes de Diagnóstico y Otros Insumos Para los Ejercicios 2023-2024 (394 Claves)**

GUSTAVO BLANCO CONTRERAS
REPRESENTANTE LEGAL
Número de Testimonio Notarial 33,893 del Representante Legal
Fármacos y Recursos Materiales Especializados, S.A. de C.V.

FORMATO 16
MANIFIESTO DE ESTRATIFICACIÓN DE MICRO, PEQUEÑA O MEDIANA EMPRESA (MIPYMES).

PROCEDIMIENTO NO. LA-012M7B997-E113-2022

Atizapán de Zaragoza, Estado de México, a 15 de noviembre de 2022.

INSTITUTO DE SALUD PARA EL BIENESTAR
P R E S E N T E

Me refiero al procedimiento de **Licitación Pública Internacional Bajo la Cobertura de Tratados Electrónica No. LA-012M7B997-E113-2022** en el que mi representada, la empresa **FÁRMACOS Y RECURSOS MATERIALES ESPECIALIZADOS, S.A. DE C.V.**, participa a través de la presente proposición.

Al respecto y de conformidad con lo dispuesto por el artículo 34 del Reglamento de la Ley de Adquisiciones, Arrendamientos y Servicios del Sector Público, MANIFIESTO BAJO PROTESTA DE DECIR VERDAD que mi representada está constituida conforme a las leyes mexicanas, con Registro Federal de Contribuyentes **FRM080611MC9**, y asimismo que considerando los criterios (sector, número total de trabajadores y ventas anuales) establecidos en el Acuerdo por el que se establece la estratificación de las micro, pequeñas y medianas empresas, publicado en el Diario Oficial de la Federación el 30 de junio de 2009, mi representada tiene un Tope Máximo Combinado de **24.49**, con base en lo cual se estatifica como una empresa **PEQUEÑA**.

De igual forma, declaro que la presente manifestación la hago teniendo pleno conocimiento de que la omisión, simulación o presentación de información falsa, son infracciones previstas por el artículo 8 fracciones IV y VIII, sancionables en términos de lo dispuesto por el artículo 27, ambos de la Ley Federal Anticorrupción en Contrataciones Públicas, y demás disposiciones aplicables.

16

A T E N T A M E N T E

GUSTAVO BLANCO CONTRERAS
REPRESENTANTE LEGAL

FORMATO 3

PROPUESTA ECONÓMICA

PROCEDIMIENTO NO. LA-012M7B997-E113-2022

Ciudad de México, a 15 de noviembre de 2022

Instituto de Salud para el Bienestar
Presente

LIC. VÍCTOR MANUEL FLORES SÁNCHEZ EN MI CARÁCTER DE REPRESENTANTE LEGAL DE **FARMALIC, S.A. DE C.V.**, ME COMPROMETO CON LA SIGUIENTE PROPUESTA ECONÓMICA Y MANIFIESTO QUE MI REPRESENTADA CUMPLE EXPRESAMENTE CON LA TOTALIDAD DE REQUISITOS DE LA PRESENTE CONVOCATORIA

NOMBRE DEL LICITANTE: **FARMALIC S.A. DE C.V.**	
DOMICILIO: **AV. MÉXICO NO. 3370 INT. LOC. 7, ZONA C, COL. MONRAZ, GUADALAJARA, JALISCO C.P. 44670**	HOJA NO : 1 DE 1
TELÉFONO: **55 31 38 90 98** RFC: FAR-120528-783 CORREO ELECTRÓNICO: concursos.farmalic@gmail.com	FECHA: 15 DE NOVIEMBRE DE 2022

No. partida	Clave (10 dígitos)	Descripción del bien ofertado	Presentación Ofertada			Unidad de Medida	Registro Sanitario	Fabricante del bien	Cantidad Mínima	Cantidad Máxima	Precio Unitario	Importe Total	
			Uni	Cant	Tipo							Mínimo	Máximo
214	060.345.2152	EQUIPO. BÁSICO PARA BLOQUEO EPIDURAL CONTIENE: EQUIPO BÁSICO PARA BLOQUEO EPIDURAL, CONTIENE: - AGUJA TIPO TUOHY, CALIBRE 16 O 17G, LONGITUD DE 75 A 91 MM, CON ADAPTADOR LUER LOCK HEMBRA Y MANDRIL PLÁSTICO CON BOTÓN INDICADOR DE ORIENTACIÓN DEL BISEL, CON O SIN ORIFICIO EN LA PARTE CURVA DEL BISEL. - CATÉTER EPIDURAL CON ADAPTADOR GUÍA, CALIBRE 18 O 19G, DE MATERIAL PLÁSTICO FLEXIBLE, RADIOPACO, RESISTENTE A ACODADURAS, CON MARCAS INDELEBLES CM A CM INICIANDO A PARTIR DE 4.8 A 5.5 CM DEL PRIMER ORIFICIO PROXIMAL, HASTA 20 CM, CON PUNTA ROMA SIN ORIFICIO, CON BORDES UNIFORMEMENTE REDONDEADOS, CON ORIFICIOS LATERALES DISTRIBUIDOS EN FORMA DE ESPIRAL EN 1.5 CM A PARTIR DE LA PUNTA DEL EXTREMO PROXIMAL Y CON LONGITUD DE 900 A 1050 MM. - SUJETADOR FILTRANTE DE 0.2 MICRAS CON O SIN ACTUADOR DESLIZABLE PARA INTRODUCIR Y OPRIMIR EL CATÉTER O SUJETADOR PARA CATÉTER Y FILTRO ANTIBACTERIANO DE 0.2 MICRAS; CON CONECTOR LUER LOCK HEMBRA, CON TAPÓN QUE PERMITA LA UNION ENTRE EL CATÉTER EPIDURAL Y LA JERINGA O EL FILTRO ANTIBACTERIANO. JERINGA DE PLÁSTICO, DE 7 A 10 ML, CON PIVOTE LUER MACHO Y CUERPO SILICONIZADO, PARA TÉCNICA DE PÉRDIDA DE RESISTENCIA. PUEDE CONTENER. - 1 PORTA SUJETADOR FILTRANTE CON ADHESIVO - 1 FIJADOR DE CATÉTER EPIDURAL CON: CUERPO PRINCIPAL PARA FIJAR EL CATÉTER, CEJAS PARA EXTRAER EL CATÉTER, ADHESIVO NO ESTÉRIL, CUBIERTA ABSORBENTE PARA EL SITIO DE PUNCIÓN, UNA TIRA ADHESIVA EXTENSIBLE PARA FIJAR EL CATÉTER A LA ESPALDA DEL PACIENTE ESTÉRIL Y DESECHABLE. EQUIPO.	EQP	1	EQP	EQUIPO	1113C2007 SSA	LEFARMA S.A. DE C.V.	420,845	1,052,055	$ 110.00	$ 46,292,950.00	$ 115,726,050.00
											SUBTOTAL	$ 46,292,950.00	$ 115,726,050.00
											I.V.A.	$ 7,406,872.00	$ 18,516,168.00
											GRAN TOTAL	$ 53,699,822.00	$ 134,242,218.00

Importe total máximo con número y letra **$ 115,726,050.00 (ciento** quince millones **setecientos veintiseis mil cincuenta** pesos 00/100 M.N.) **antes del I.V.A.**
Importe total mínimo con número y letra **$ 46,292,950 (cuarenta y seis millones doscientos noventa y dos mil novecientos cincuenta pesos 00/100 M.N.) antes del I.V.A.**

Manifestamos que los precios unitarios señalados en esta propuesta serán en moneda nacional, a dos decimales y fijos durante la vigencia del Contrato Pedido, del procedimiento contratación para la adquisición Consolidada de Material de Curación, Agentes de Diagnóstico y Otros Insumos para Ejercicios 2023 2024 (394 claves)

ATENTAMENTE

Lic. Víctor Manuel Flores Sánchez
Representante Legal (testimonio notarial No. 77,934 de fecha 02/09/2022)
FarmaLic, S.A. de C.V.

Farmalic, S.A. de C.V.
Av. México No. 3370 Int. Loc. 7, Col. Monraz, Guadalajara, Jalisco, C.P. 44670
e-mail: concursos@farmalic.com.mx

FORMATO 3

PROPUESTA ECONÓMICA

PROCEDIMIENTO NO. LA-012M7B997-E113-2022

Ciudad de México, a 15 de noviembre de 2022

Instituto de Salud para el Bienestar
Presente

LIC. VÍCTOR MANUEL FLORES SÁNCHEZ EN MI CARÁCTER DE REPRESENTANTE LEGAL DE FARMALIC, S.A. DE C.V., ME COMPROMETO CON LA SIGUIENTE PROPUESTA ECONÓMICA Y MANIFIESTO QUE MI REPRESENTADA CUMPLE EXPRESAMENTE CON LA TOTALIDAD DE REQUISITOS DE LA PRESENTE CONVOCATORIA

NOMBRE DEL LICITANTE: **FARMALIC S.A. DE C.V.**	HOJA NO : 1 DE 1
DOMICILIO: **AV. MÉXICO NO. 3370 INT. LOC. 7, ZONA C, COL. MONRAZ, GUADALAJARA, JALISCO C.P. 44670**	FECHA: 15 DE NOVIEMBRE DE 2022
TELEFONO. **55 31 38 90 98** RFC: **FAR-120528-783** CORREO ELECTRÓNICO: concursos.farmalic@gmail.com	

No. partida	Clave (10 dígitos)	Descripción del bien ofertado	Presentación Ofertada			Unidad de Medida	Registro Sanitario	Fabricante del bien	Cantidad Mínima	Cantidad Máxima	Precio Unitario	Importe Total	
			Uni	Cant	Tipo							Mínimo	Máximo
216	060.345.3424	Equipo para anestesia epidural, Contiene: 1. Aguja modelo Touhy calibre 17 G, 1 mg 75-91 mm. 2. Sujetador filtrante de 0.2 micras o filtro epidural de 0.2 micras y un adaptador Luer-Lock para catéter con tapón de seguridad. 3. Catéter epidural, calibre 19 g. Longitud 900 a 1080 mm, radiopaco, punta roma, orificios laterales, con adaptador Luer macho. 4. 3 agujas hipodérmicas: A. Una calibre 18 o 19 gx38 mm. B. Una calibre 25g x 16 mm y C. Una calibre 21 o 22g x 38 mm 5. Jeringa para técnica de perdida de resistencia de 7 o 10 ml. 6. Jeringa de 3 o 5 ml 7. Jeringa de 20 ml. 8. 4 gasas secas, de 10 x 10 cm. 9. solución de iodopovidona, 30 a 40 ml. 10. 3 aplicadores. 11. Charola para antiséptico. 12. Campo hendido.	EQP	1	EQP	EQUIPO	1113C2007 SSA	LEFARMA S.A. DE C.V	350,842	877,062	$ 391.00	$ 137,179,222.00	$ 342,931,242.00
											SUBTOTAL	$ 137,179,222.00	$ 342,931,242.00
											I.V.A.	$ 21,948,675.52	$ 54,868,998.72
											GRAN TOTAL	$ 159,127,897.52	$ 397,800,240.72

Importe total máximo con número y letra **$ 342,931,242.00 (trescientos cuarenta y dos millones novecientos treinta y un mil doscientos cuarenta y dos pesos 00/100 M.N.) antes del I.V.A.**
Importe total mínimo con número y letra **$ 137,179,222.00 (ciento treinta y siete millones ciento setenta y nueve mil doscientos veintidos pesos 00/100 M.N.) antes del I.V.A.**

Manifestamos que los precios unitarios señalados en esta propuesta serán en moneda nacional, a dos decimales y fijos durante la vigencia del Contrato/Pedido, del procedimiento contratación para la adquisición Consolidada de Material de Curación, Agentes de Diagnóstico y Otros Insumos para Ejercicios 2023-2024 (394 claves)

ATENTAMENTE

Lic. Víctor Manuel Flores Sánchez
Representante Legal (testimonio notarial No. 77,934 de fecha 02/09/2022)
FarmaLic, S.A. de C.V.

Farmalic, S.A. de C.V.
Av. México No. 3370 Int. 7 Zona C
Col. Monraz Guadalajara, Jalisco
C.P. 44670
concursos.farmalic@gmail.com

FORMATO 3

PROPUESTA ECONÓMICA

PROCEDIMIENTO NO. LA-012M7B997-E113-2022

Ciudad de México, a 15 de noviembre de 2022

Instituto de Salud para el Bienestar
Presente

LIC. VÍCTOR MANUEL **FLORES SÁNCHEZ** EN MI CARÁCTER DE REPRESENTANTE LEGAL DE **FARMALIC, S.A. DE C.V.**, ME COMPROMETO CON LA SIGUIENTE PROPUESTA ECONÓMICA Y MANIFIESTO QUE MI REPRESENTADA CUMPLE EXPRESAMENTE CON LA TOTALIDAD DE REQUISITOS DE LA PRESENTE CONVOCATORIA

NOMBRE DEL LICITANTE: **FARMALIC S.A. DE C.V.**	
DOMICILIO: **AV. MÉXICO NO. 3370 INT LOC. 7, ZONA C, COL. MONRAZ, GUADALAJAPA, JALISCO C.P. 44670**	HOJA NO : 1 DE 1
TELÉFONO: **55 31 38 90 98** RFC: **FAR-120528-783** CORREO ELECTRÓNICO: concursos.farmalic@gmail.com	FECHA: 15 DE NOVIEMBRE DE 2022

No. partida	Clave (10 digitos)	Descripción del bien ofertado	Presentación Ofertada			Unidad de Medida	Registro Sanitario	Fabricante del bien	Cantidad Mínima	Cantidad Máxima	Precio Unitario	Importe Total	
			Uni	Cant	Tipo							Mínimo	Máximo
217	060.345.3788	Equipos. Equipo para Anestesia mixta Epidural/Subdural. Contiene: - Aguja modelo Tuohy calibre 17 G, longitud 75-91 mm. - Aguja Whitacre 27 G (punta de lápiz) con depósito detector de líquido cefalorraquídeo de 0.05 a 0.1 mL, longitud 11.1–12.7 cm. - Sujetador filtrante de 0.2 micras, consta de: - Un conector Luer para aplicar anestésicos. - Un conector con actuador deslizable para introducir y oprimir el catéter. - Una lámina filtrante de 0.2 micras. - Un tapón Luer macho. Catéter epidural, calibre 19 G, longitud 900 a 1050 mm, radiopaco, punta roma, orificios laterales, con adaptador Luer macho. - Porta Sujetador Filtrante, fabricado en una sola pieza con cinta adhesiva en cara externa - Fijador para Catéter Epidural, consta de: - Un cuerpo principal para fijar y contener el catéter evitando curvaturas, oclusiones, movimientos y extracciones involuntarias. Un miembro móvil unido al cuerpo principal que permite la fijación y liberación del catéter. - Una cubierta que protege el punto de punción de contaminantes y que contiene un material absorbente. - Una tira adhesiva extensible unida a la cubierta para fijar el catéter a la espalda del paciente. - Cejas laterales en el cuerpo principal y el miembro móvil para realizar la extracción del catéter. - Jeringa de plástico de 20 ml. - Jeringa de plástico de 10 ml –Jeringa de plástico de 10 ml, para técnica de pérdida de resistencia.- Jeringa de plástico de 3 ml. - 3 agujas hipodérmicas de calibre 18 G x 38 mm, 25 G x 16 mm y 21 G x 38 mm. - 4 gasas secas. - Solución de iodopovidona, 40 ml. - 3 aplicadores. - Charola para antiséptico. - Campo hendido. - Campo de trabajo. Estéril y desechable.	EQP	1	EQP	EQUIPO	0987C2021-SSA	LEFARMA S.A. DE C.V.	247,453	618,573	$ 569.00	$ 140,800,757.00	$ 351,968,037.00
											SUBTOTAL	$ 140,800,757.00	$ 351,968,037.00
											I.V.A.	$ 22,528,121.12	$ 56,314,885.92
											GRAN TOTAL	$ 163,328,878.12	$ 408,282,922.92

Importe total máximo con número y letra **$351,968,037.00 (trescientos cincuenta y un millones novecientos sesenta y ocho mil treinta y siete pesoss 00/100 M.N.) antes del I.V.A.**
Importe total mínimo con número y letra **$ 140,800,757.00** (Ciento **cuarenta millones ochocientos mil** setecientos **cincuenta y siete pesos 00/100 M.N.)** antes del I.V.A

Manifestamos que los precios unitarios señalados en esta propuesta serán en moneda nacional, a dos decimales y fijos durante la vigencia del Contrato/Pedido, del procedimiento contratación para la adquisición Consolidada de Material de Curación, Agentes de Diagnóstico y Otros Insumos para Ejercicios 2023-2024 (394 claves)

ATENTAMENTE

Lic. Víctor Manuel Flores Sánchez
Representante Legal (testimonio notarial No. 77,934 de fecha 02/09/2022)
FarmaLic, S.A. de C.V.

Farmalic, S.A. de C.V.
Av. México [illegible]
Col. Monraz, Guadalajara, Jalisco
C.P. 44670
R.F.C. [illegible]

FarmaLic

FORMATO 3
PROPUESTA ECONÓMICA
PROCEDIMIENTO NO. LA-012M7B997-E113-2022

Instituto de Salud para el Bienestar
Presente

Ciudad de México, a 15 de noviembre de 2022

LIC. VÍCTOR MANUEL FLORES SÁNCHEZ EN MI CARÁCTER DE REPRESENTANTE LEGAL DE **FARMALIC, S.A. DE C.V.**, ME COMPROMETO CON LA SIGUIENTE PROPUESTA ECONÓMICA Y MANIFIESTO QUE MI REPRESENTADA CUMPLE EXPRESAMENTE CON LA TOTALIDAD DE REQUISITOS DE LA PRESENTE CONVOCATORIA

NOMBRE DEL LICITANTE: **FARMALIC S.A. DE C.V.**	HOJA NO : 1 DE 1
DOMICILIO: **AV. MÉXICO NO. 3370 INT. LOC. 7, ZONA C, COL. MONRAZ, GUADALAJARA, JALISCO C.P. 44670**	FECHA: 15 DE NOVIEMBRE DE 2022
TELÉFONO: **55 31 38 90 98** RFC: **FAR-120528-783** CORREO ELECTRÓNICO: concursos.farmalic@gmail.com	

No. partida	Clave (10 dígitos)	Descripción del bien ofertado	Presentación Ofertada			Unidad de Medida	Registro Sanitario	Fabricante del bien	Cantidad Mínima	Cantidad Máxima	Precio Unitario	Importe Total	
			Uni	Cant	Tipo							Mínimo	Máximo
219	060.345.4299	EQUIPO. EQUIPO PARA ANESTESIA GENERAL CONSTA DE: 1 MASCARILLA PARA ANESTESIA PARA ADULTO CON COLCHÓN INFLABLE. 1 BOLSA DE RESPIRACIÓN DE 3 LITROS DIÁMETRO INTERNO DE 22 MM. 1 LLAVE DE TRES VÍAS CON TUBO DE EXTENSIÓN DE 80 CM. 1 CIRCUITO RESPIRATORIO CONSTA DE: DOS MANGUERAS DE 180 CM. FILTRO DE 0.2 MICRAS. CONEXIÓN "CODO Y" CON SISTEMA DETECTOR DE DESACOPLE COMPUESTO POR UNA SEÑAL LUMINOSA Y OTRA AUDIBLE QUE INDICA EL DESACOPLE ENTRE LOS CONECTORES DEL "CODO Y" Y LA CÁNULA ENDOTRAQUEAL EL "CODO Y" CONTIENE UN SELLO INTERNO PARA EVITAR FUGAS ENTRE LOS CONECTORES DEL "CODO Y" Y LA CÁNULA ENDOTRAQUEAL. 5 ELECTRODOS ECG PARA ADULTO CON BROCHE ESTÁNDAR. 1 PAR GUANTES. DE LÁTEX MEDIANOS. 1 SUJETADOR DE CÁNULA CON GUÍA PARA SONDA GÁSTRICA CONSTA DE: UNA PIEZA HEMBRA DENTADA PARA RECIBIR UNA PIEZA MACHO DENTADA. UNA PIEZA MACHO DENTADA PARA SOSTENER LA CÁNULA MEDIANTE UN AJUSTE GRADUADO A LA PIEZA HEMBRA. UNA BANDA PARA SOSTENER ALREDEDOR DE LA CABEZA DEL PACIENTE EL SUJETADOR DE CÁNULA. 1 CAMPO TRABAJO DE 50 X 66 CM. 1 JERINGA DE PLÁSTICO 20 ML. 3 JERINGAS. DE PLÁSTICO 10 ML. 4 AGUJAS. HIPODÉRMICAS 21G X 38 MM.1 CÁNULA TIPO YANKAUER ATRAUMÁTICA CON CONTROL. 1 CÁNULA OROFARÍNGEA DE PLÁSTICO TIPO GUEDEL NO. 4 LONG. 90 MM.1 HOJA PARA LARINGOSCOPIO MC INTOCH NO. 3 ADULTO CON ILUMINACIÓN. ESTÉRIL Y DESECHABLE	EQP	1	EQP	PIEZA	0349E2012 SSA	LEFARMA S.A. DE C.V.	18,055	45,128	$ 1,368.80	$ 24,713,684.00	$ 61,771,206.40
											SUBTOTAL	$ 24,713,684.00	$ 61,771,206.40
											I.V.A.	$ 3,954,189.44	$ 9,883,393.02
											GRAN TOTAL	$ 28,667,873.44	$ 71,654,599.42

Importe total máximo con número y letra **$ 61,771,206.40 (sesenta y un millones setetecientos setenta y un mil doscientos seis pesos 40/100 M.N.) antes del I.V.A.**
Importe total mínimo con número y letra **$ 24,713,684.00 (Veinticuatro millones setecientos trece mil seiscientos ochenta y cuatro pesos 00/100 M.N.) antes del I.V.A.**

Manifestamos que los precios unitarios señalados en esta propuesta serán en moneda nacional, a dos decimales y fijos durante la vigencia del Contrato/Pedido, del procedimiento contratación para la adquisición Consolidada de Material de Curación, Agentes de Diagnóstico y Otros Insumos para Ejercicios 2023-2024 (394 claves)

ATENTAMENTE

Lic. Víctor Manuel Flores Sánchez
Representante Legal (testimonio notarial No. 77,934 de fecha 02/09/2022)
FarmaLic, S.A. de C.V.

Farmalic, S.A. de C.V.

PROPUESTA ECONÓMICA

Licitación Pública Internacional Bajo Cobertura de Tratados Electrónica N° LA-012M7B997-E113-2022

NOMBRE DEL LICITANTE: GALIA TEXTIL, S.A. DE C.V.

DIRECCIÓN: Reforma 250, 8° piso, Torre II, oficina 4, Col. Juarez, Alcaldía Cuauhtémoc, Ciudad de México, C.P 06600. TELEFONO: 5555897689

R.F.C. : GTE-840618-IJ7

EMAIL: jrodea@galiatextil.com, gilberto@galiatextil.com, minelia@galiatextil.com, admena@galiatextil.com

HOJA No. 1 DE 4

FECHA: 15 DE NOVIEMBRE DE 2022

NO. DE PARTIDA	Clave (10 dígitos)	Descripción del bien ofertado	Presentación ofertada			Unidad de Medida	Registro Sanitario	Fabricante del bien	Cantidad Mínima	Cantidad Máxima	Precio Unitario	Importe Total	
			Uni	Cant	Tipo							Minimo	Máximo
184	060.231.0104	Compresas. Para vientre. De algodón con trama radiopaca. Longitud: 70 cm. Ancho: 45 cm. Envase con 6 piezas.	ENV	6	PZA	Pieza	708C89 SSA	GALIA TEXTIL, S.A. DE C.V.	3,337,235	8,343,004	$57.47	$191,790,895.45	$479,472,439.88
214	060.345.4067	Equipo para baño de esponja. Consta de: - Manopla para lavado, de tela no tejida, resistente hasta 400C de temperatura; hipoalergénica, suave, no irritante a la piel; forma y ajuste anatómico e impregnada de substancias tensioactivas y antisépticas o Manopla pre-enjabonada: Es suficiente humedecer con agua la superficie de la palma de la mano donde se encuentra la esponjacon el jabón y masajear la parte del cuerpo a tratar. Dicho jabón es hipoalergénico y contiene un máximo del 0.3% de Chlorexidina con alto poder antiséptico. Manopla para secado, de tela no tejida, absorbente, hipoalergénica, suave, no irritante a la piel, forma y ajuste anatómico. Desechable o Manopla para secado completamente absorbente dejando la piel sin ningún residuo de jabón o agua, quedando completamente limpia, suave e hidratada Equipo.	EQP	1	EQP	Equipo	NO REQUIERE SEGÚN OFICIO No 193301CO3 20172	GALIA TEXTIL, S.A. DE C.V.	393,479	983,669	$27.47	$10,808,068.13	$27,021,387.43
224	060.436.0057	Gasas. Seca cortada de algodón 100%. Tejida. Doblada en 12 capas. No estéril. Tipo de tejido VII. De 20 x 12 Título de hilo de 28 a 32 m/g tanto en	ENV	200	PZA	Pieza	2701C2013 SSA	GALIA TEXTIL, S.A. DE C.V.	875,728	2,189,246	$55.47	$48,576,632.16	$121,437,475.62

Galia Textil, S.A. de C.V.
Lote 3, Manzana 4
Parque Ind. Xiloxoxtla
Tlaxcala C. P. 90180
Tel. (246) 461 6066

Paseo de la Reforma
No. 250, Oficina 4, Piso 8,
Torre II
Col. Juárez
Cuauhtémoc
Ciudad de México
06600
Tel. (555) 589 7689
Fax. (555) 294 0213

galia

Galia Textil, S.A. de C.V.
Lote 3, Manzana 4
Parque Ind. Xiloxoxtla
Tlaxcala C. P. 90180
Tel. (246) 461 6066

Paseo de la Reforma
No. 250, Oficina 4, Piso 8,
Torre II
Col. Juárez
Cuauhtémoc
Ciudad de México
06600
Tel. (555) 589 7689
Fax. (555) 294 0213

PROPUESTA ECONÓMICA

Licitación Pública Internacional Bajo Cobertura de Tratados Electrónica N° LA-012M7B997-E113-2022

NOMBRE DEL LICITANTE: GALIA TEXTIL, S.A. DE C.V.

DIRECCIÓN: Reforma 250, 8° piso, Torre II, oficina 4, Col. Juárez, Alcaldía Cuauhtémoc, Ciudad de México, C.P 06600. TELEFONO: 5555897689

R.F.C. : GTE-840618-IJ7

EMAIL: jrodea@galiatextil.com, gilberto@galiatextil.com, minelia@galiatextil.com, admena@galiatextil.com

HOJA No. 2 DE 4

FECHA: 15 DE NOVIEMBRE DE 2022

NO. DE PARTIDA	Clave (10 dígitos)	Descripción del bien ofertado	Presentación ofertada			Unidad de Medida	Registro Sanitario	Fabricante del bien	Cantidad Mínima	Cantidad Máxima	Precio Unitario	Importe Total	
			Uni	Cant	Tipo							Mínimo	Máximo
		urdimbre como en trama. Peso mínimo por m2 19g/ m2 Largo: 7.5 cm. Ancho: 5 cm. Área: 432 cm2. Envase con 200.											
225	060.436.0107	Gasas. Seca cortada de algodón 100%. Tejida. Doblada en 12 capas. No esteril. Tipo de tejido VII. De 20 x 12 Título de hilo de 28 a 32 m/g tanto en urdimbre como en trama Peso mínimo por m2 19g/ m2 Largo: 10 cm. Ancho: 10 cm. Área: 1152 cm2. Envase con 200.	ENV	200	PZA	Pieza	2701C2013 SSA	GALIA TEXTIL, S.A. DE C.V.	656,364	1,640,855	$89.77	$58,921,796.28	$147,299,553.35
226	060.436.0206	Gasas. Simple seca. De algodón tipo hospital. Rollo tejido plano (doblada). Largo: 91 m. Ancho: 91 cm. Rollo.	RLL	1	RLL	Pieza	2715C2013 SSA	GALIA TEXTIL, S.A. DE C.V.	92,805	231,955	$307.00	$28,491,135.00	$71,210,185.00
227	060.436.0552	Gasas. Seca cortada de algodón con marca radiopaca. Largo: 10 cm. Ancho: 10 cm. Envase con 200 Piezas.	ENV	200	PZA	Pieza	1491C2019 SSA	GALIA TEXTIL, S.A. DE C.V.	359,786	899,396	$93.77	$33,737,133.22	$84,336,362.92
229	060.436.0701	Gasas. Seca cortada de algodón de doce capas; con tejido tipo III. Largo: Ancho: 10 cm Estéril y desechable. Envase con dos y cinco piezas.	ENV	5	PZA	Pieza	0282C86 SSA	GALIA TEXTIL, S.A. DE C.V.	13,638,856	34,097,131	$10.35	$141,162,159.60	$352,905,305.85
230	060.436.0707	Gasas. Seca cortada de algodón 100%. Tejida. Doblada en 8 capas. No estéril. Tipo de tejido VII. Título de hilo de 28 a 32 m/g tanto en urdimbre como en trama. Peso mínimo por m2 19g/m4 Largo:10 cm. Ancho: 10 cm. Área: 768 cm2 . Envase con 200.	ENV	200	PZA	Pieza	2701C2013 SSA	GALIA TEXTIL, S.A. DE C.V.	71,629	179,060	$77.77	$5,570,587.33	$13,925,496.20

galia

Galia Textil, S.A. de C.V.
Lote 3, Manzana 4
Parque Ind. Xiloxoxtla
Tlaxcala C. P. 90180
Tel. (246) 461 6066

Paseo de la Reforma
No. 250, Oficina 4, Piso 8,
Torre II
Col. Juárez
Cuauhtémoc
Ciudad de México
06600
Tel. (555) 589 7689
Fax. (555) 294 0213

PROPUESTA ECONÓMICA

Licitación Pública Internacional Bajo Cobertura de Tratados Electrónica N° LA-012M7B997-E113-2022

NOMBRE DEL LICITANTE: GALIA TEXTIL, S.A. DE C.V.

DIRECCIÓN: Reforma 250, 8° piso, Torre II, oficina 4, Col. Juárez, Alcaldía Cuauhtémoc, Ciudad de México, C.P 06600. TELEFONO: 5555897689

R.F.C. : GTE-840618-IJ7

EMAIL: jrodea@galiatextil.com, gilberto@galiatextil.com, minelia@galiatextil.com, admena@galiatextil.com

HOJA No. 3 DE 4

FECHA: 15 DE NOVIEMBRE DE 2022

NO. DE PARTIDA	Clave (10 dígitos)	Descripción del bien ofertado	Presentación ofertada			Unidad de Medida	Registro Sanitario	Fabricante del bien	Cantidad Mínima	Cantidad Máxima	Precio Unitario	Importe Total	
			Uni	Cant	Tipo							Mínimo	Máximo
367	060.621.0664	Protector respiratorio. Protector respiratorio con eficiencia de filtración microbiológica del 95% o mayor protección respiratoria contra partículas menores a 0.1 µ. Resistente a fluidos antiestático hipoalergénico; ajuste nasal moldeable que se adapta a la cara impidiendo el paso del aire. Con bandas o ajuste elástico entorchado a la cabeza. Desechable. Pieza.	PZA	1	PZA	Pieza	0083C2021 SSA	GALIA TEXTIL, S.A. DE C.V.	6,740,023	16,850,040	$10.27	$69,220,036.21	$173,049,910.80
371	060.904.0100	Algodones. Torundas. Envase con 500 g.	ENV	500	GR	Pieza	2704C2013 SSA	GALIA TEXTIL, S.A. DE C.V.	516,079	1,290,133	$63.47	$32,755,534.13	$81,884,741.51
385	060.953.0209	Vendas. De gasa de algodón. Longitud: Ancho: 2.7 m. 5 cm. Pieza	PZA	1	PZA	Pieza	2716C2013 SSA	GALIA TEXTIL, S.A. DE C.V.	76,236	190,574	$6.47	$493,246.92	$1,233,013.78
388	060.953.0456	Vendas. Enyesadas de gasa de algodón recubiertas de una capa uniforme de yeso grado médico. Longitud: Ancho: 2.75 m. 5 cm. Envase con 12 piezas.	ENV	12	PZA	Pieza	2702C2013 SSA	GALIA TEXTIL, S.A. DE C.V.	43,343	108,304	$109.47	$4,744,758.21	$11,856,038.88
389	060.953.0555	Vendas. Enyesadas de gasa de algodón recubiertas de una capa uniforme de yeso grado médico. Longitud: Ancho: 2.75 m. 10 cm. Envase con 12 piezas.	ENV	12	PZA	Pieza	2702C2013 SSA	GALIA TEXTIL, S.A. DE C.V.	171,149	427,835	$164.47	$28,148,876.03	$70,366,022.45
390	060.953.0571	Vendas. Enyesadas de gasa de algodón recubiertas de una capa uniforme de yeso grado médico. Longitud: Ancho: 2.75 m. 15 cm. Envase con 12 piezas.	ENV	12	PZA	Pieza	2702C2013 SSA	GALIA TEXTIL, S.A. DE C.V.	122,013	304,974	$227.47	$27,754,297.11	$69,372,435.78

galia

Galia Textil, S.A. de C.V.
Lote 3, Manzana 4
Parque Ind. Xiloxoxtla
Tlaxcala C. P. 90180
Tel. (246) 461 6066

Paseo de la Reforma
No. 250, Oficina 4, Piso 8,
Torre II
Col. Juárez
Cuauhtémoc
Ciudad de México
06600
Tel. (555) 589 7689
Fax. (555) 294 0213

PROPUESTA ECONÓMICA

Licitación Pública Internacional Bajo Cobertura de Tratados Electrónica N° LA-012M7B997-E113-2022

NOMBRE DEL LICITANTE: GALIA TEXTIL, S.A. DE C.V.
DIRECCIÓN: Reforma 250, 8° piso, Torre II, oficina 4, Col. Juárez, Alcaldía Cuauhtémoc, Ciudad de México, C.P 06600. TELEFONO: 5555897689
R.F.C. : GTE-840618-IJ7

EMAIL: jrodea@galiatextil.com, gilberto@galiatextil.com, minelia@galiatextil.com, admena@galiatextil.com

HOJA No. 4 DE 4

FECHA: 15 DE NOVIEMBRE DE 2022

NO. DE PARTIDA	Clave (10 dígitos)	Descripción del bien ofertado	Presentación ofertada			Unidad de Medida	Registro Sanitario	Fabricante del bien	Cantidad Mínima	Cantidad Máxima	Precio Unitario	Importe Total	
			Uni	Cant	Tipo							Mínimo	Máximo
391	060.953.0597	Vendas. Enyesadas de gasa de algodón recubiertas de una capa uniforme de yeso grado médico. Longitud: Ancho: 2.75 m. 20 cm. Envase con 12 piezas.	ENV	12	PZA	Pieza	2702C2013 SSA	GALIA TEXTIL, S.A. DE C.V.	25,020	62,522	$316.47	$7,918,079.40	$19,786,337.34
395	060.953.1603	Vendas. De gasa de algodon. Longitud: Ancho: 2.7 m. 10 cm. Pieza.	PZA	1	PZA	Pieza	2716C2013 SSA	GALIA TEXTIL, S.A. DE C.V.	84,684	211,686	$9.77	$827,362.68	$2,068,172.22
											SUBTOTAL	$690,921,397.86	$1,727,224,879.01
											IVA	$110,547,423.66	$276,355,980.64
											GRAN TOTAL	$801,468,821.52	$2,003,580,859.65

Importe total mínimo $690,921,397.86 (Seiscientos noventa millones, novecientos veintiún mil, trescientos noventa y siete pesos 86 /100 M.N.) antes del I.V.A.
Importe total máximo $ 1,727,224,879.01 (Mil setecientos veintisiete millones, doscientos veinticuatro mil, ochocientos setenta y nueve pesos 01 /100 M.N.) antes del I.V.A.

Manifestamos que los precios unitarios señalados en esta propuesta serán en moneda nacional, a dos decimales y fijos durante la vigencia del Contrato/Pedido, del procedimiento de contratación para la adquisición de **Licitación Pública Internacional Bajo Cobertura de Tratados Electrónica N° LA-012M7B997-E113-2022,** ADQUISICIÓN CONSOLIDADA DE MATERIAL DE CURACIÓN, AGENTES DE DIAGNÓSTICO Y OTROS INSUMOS PARA LOS EJERCICIOS 2023-2024 (394 CLAVES)
Que "de resultar adjudicado acepto y puedo cubrir el 100% de la cantidad máxima solicitada de las fuentes de abastecimiento de las claves que cotiza mi representada.

Lic. Jhovany Rodea Dávila
Representante Legal, Testimonio Notarial No. 56264
GALIA TEXTIL, S.A. DE C.V.

GALIA TEXTIL, S.A. DE C.V.
PASEO DE LA REFORMA No. 250
OFNA 4, PISO 8, TORRE II, COL.
JUAREZ, CUAUHTEMOC, C.P. 06600
GTE-840618-IJ7

FORMATO 3
PROPUESTA ECONOMÍCA
PROCEDIMIENTO NO. LA-012M7B997-E113-2022

Ciudad de México, a 15 de noviembre de 2022.

INSTITUTO DE SALUD PARA EL BIENESTAR
P R E S E N T E

NOMBRE DEL LICITANTE:	GARKEN MEDICAL S.A. DE C.V.
R.F.C.:	GME170117QQ4
DOMICILIO:	CALLE NUEVA FRANCIA 413 B COL. PRADOS DE CUERNAVACA CUERNAVACA, MORELOS C.P. 62239
TELÉFONO:	777 312 19 94
CORREO ELECTRÓNICO.	cesar.arias@garkenmedical.com, icitaciones@garkenmedical.com

HOJA NUMERO 1 DE 3

FECHA: Ciudad de México, a 15 de noviembre de 2022.

No. Partida (4)	Clave (10 dígitos -5	Descripción del bien ofertado [6]	Presentación ofertada [7]			Unidad de Medida [08]	Registro Sanitario [09]	Fabricante del bien [10]	CANTIDAD MINIMA	CANTIDAD MAXIMA	Precio Unitario [11]	Importe total	
			Uni	Cant	Tipo							Mínimo [12]	Máximo [13]
8	060.034.0103	Antisépticos. Agua oxigenada en concentración del 2.5 a 3.5%. Envase con 480 ml.	ENV	480	ML	Pieza	01513C2000SSA	DEGASA, S.A. DE C.V.	390,330	975,737	$ 14.90	$5,815,917.00	$14,538,48
17	060.066.0050	Antisépticos. Alcohol desnaturalizado. Envase con 1 lt.	ENV	1	LT	Pieza	0931C86SSA	DEGASA, S.A. DE C.V.	563,138	1,407,806	$ 50.00	$28,156,900.00	$70,390,300

No. Partida (4)	Clave (10 dígitos -5	Descripción del bien ofertado [6]	Presentación ofertada [7]			Unidad de Medida [08]	Registro Sanitario [09]	Fabricante del bien [10]	CANTIDAD MINIMA	CANTIDAD MAXIMA	Precio Unitario [11]	Importe total	
			Uni	Cant	Tipo							Mínimo [12]	Máximo [13]
21	060.066.0653	Antisépticos. Iodopovidona espuma. Cada 100 ml contienen: Iodopovidona 8 g. Equivalente a 0.8 g de yodo. Envase con 3.5 lts.	ENV	3.5	LTS	Pieza	0821C87SSA	DEGASA, S.A. DE C.V.	133,574	333,855	$ 410.00	$54,765,340.00	$136,930,550.00
22	060.066.0666	Antisépticos. Iodopovidona solución. Cada 100 ml contienen: Iodopovidona 11 g. Equivalente a 1.1 g de yodo. Envase con 3.5 lts.	ENV	3.5	LTS	Pieza	822C87SSA	DEGASA, S.A. DE C.V.	46,244	115,546	$ 500.00	$23,122,000.00	$57,773,000.00
24	060.066.0906	Antisépticos. Gel antiséptico para manos que no requiere enjuague. Formulado a base de alcohol etílico de 60-80% w/w; adicionado con humectantes y emolientes; hipoalergénico. Envase con 500 ml.	ENV	500	ML	Pieza	0586C2011SSA	DEGASA, S.A. DE C.V.	994,239	2,485,552	$ 35.00	$34,798,365.00	$86,994,320.00
28	060.066.0989	Antiséptico y germinicidas. Glutaraldehído al 2% activado de color verde listo para su uso con efectividad de 30 días con o sin tiras reactivas como testigo de concentración para validar su efectividad. Envase con 1 a 5 lts.	ENV	4	LTS	Pieza	1672C2012SSA	DEGASA, S.A. DE C.V.	30,729	76,779	$ 110.00	$3,380,190.00	$8,445,690.00
30	060.066.1011	Antisépticos. Solución antiséptica con gluconato de clorhexidina de 0.5 al 2% alcohol etílico o isopropílico entre 60-80% y agentes emolientes. Como complemento para el lavado quirúrgico y médico; no requiere de enjuague cepillado ni secado. Con dispensador reusable que evita el contacto con la piel una vez recibido el antiséptico y	ENV	500	ML	Pieza	2472C2012SSA	DEGASA, S.A. DE C.V.	245,194	612,925	$ 50.00	$12,259,700.00	$30,646,250.00

No Partida (4)	Clave (10 dígitos -5	Descripción del bien ofertado [6]	Presentación ofertada [7]			Unidad de Medida [08]	Registro Sanitario [09]	Fabricante del bien [10]	CANTIDAD MINIMA	CANTIDAD MAXIMA	Precio Unitario [11]	Importe total	
			Uni	Cant	Tipo							Mínimo [12]	Máximo [13]
		proporcionado por el fabricante cuando se deteriore. Envase con 500 ml.											
39	060.088.0058	Apósitos. Combinados. De celulosa con tela no tejida. Medidas: 20 x 8 cm. Envase con 200 piezas. Pieza.	ENV	200	PZA S	Pieza	2201C2014 SSA	INDELPA, S.A. DE C.V.	90,104	225,191	$ 239.00	$21,534,856.00	$53,820,649.
178	060.203 0207	Cintas. Para esterilización en vapor a presión. Tamaño: 18 mm x 50 M. Rollo.	ENV	1	PZA	Pieza	NO REQUIERE	DEGASA, S.A. DE C.V.	640,815	1,601,973	$ 55.30	$35,437,069.50	$88,589,106.
231	060.439.0039	Gorros. Gorro de tela no tejida de polipropileno desechable. Impermeable a la penetración de líquidos y fluidos; antiestática y resistente a la tensión. Cintas de ajuste en el extremo distal. Tamaño estándar. Desechable Pieza.	ENV	1	PZA	Pieza	2714C2013 SSA	DEGASA, S.A. DE C.V.	11,386,296	28,465,704	$ 1.00	$11,386,296.00	$28,465,704.
232	060.439.0054	Gorros. Gorro redondo con elástico ajustable al contorno de la cara de tela no tejida de polipropileno desechable. Impermeable a la penetración de líquidos y fluidos; antiestática y resistente a la tensión Tamaño: Chico. Desechable. Pieza.	ENV	1	PZA	Pieza	2714C2013 SSA	DEGASA, S.A. DE C.V.	20,842,295	52,105,700	$ 1.10	$22,926,524.50	$57,316,270.

No. Partida (4)	Clave (10 dígitos -5	Descripción del bien ofertado [6]	Presentación ofertada [7]			Unidad de Medida [08]	Registro Sanitario [09]	Fabricante del bien [10]	CANTIDAD MINIMA	CANTIDAD MAXIMA	Precio Unitario [11]	Importe total	
			Uni	Cant	Tipo							Mínimo [12]	Máximo [1
236	060.456.0300	Guantes. Para cirugía. De látex natural estériles y desechables. Tallas: 6 1/2 Par.	ENV	1	PAR	Pieza	1374C86S SA	DEGASA, S.A. DE C.V.	8,645,443	21,613,558	$ 7.30	$63,111,730.98	$157,778,97
237	060.456.0318	Guantes. Para cirugía. De látex natural estériles y desechables. Tallas: 7 Par.	ENV	1	PAR	Pieza	1374C86S SA	DEGASA, S.A. DE C.V.	9,237,717	23,094,226	$ 7.30	$67,435,334.10	$168,587,84
238	060.456.0334	Guantes. Para cirugía. De látex natural estériles y desechables. Tallas: 7 1/2 Par.	ENV	1	PAR	Pieza	1374C86S SA	DEGASA, S.A. DE C.V.	8,611,349	21,528,325	$ 7.30	$62,862,846.24	$157,156,70
239	060.456.0359	Guantes. Para cirugía. De látex natural estériles y desechables. Tallas: 8 Par.	ENV	1	PAR	Pieza	1374C86S SA	DEGASA, S.A. DE C.V.	4,649,276	11,623,130	$ 7.30	$33,939,713.34	$84,848,85
240	060.456.0367	Guantes. Para cirugía. De látex natural estériles y desechables. Tallas: 8 1/2 Par.	ENV	1	PAR	Pieza	1374C86S SA	DEGASA, S.A. DE C.V.	980,621	2,451,523	$ 7.30	$7,158,536.22	$17,896,11
241	060.456.0391	Guantes. Para exploración ambidiestro estériles. De látex desechables. Tamaños: Mediano. Envase con 100 piezas.	ENV	100	PZA	Pieza	0766C97S SA	DEGASA, S.A. DE C.V.	1,361,573	3,403,879	$ 159.00	$216,490,170.60	$541,216,79
242	060.456.0409	Guantes. Para exploración ambidiestro estériles. De látex desechables. Tamaños: Grande. Envase con 100 piezas.	ENV	100	PZA	Pieza	0766C97S SA	DEGASA, S.A. DE C.V.	668,891	1,672,191	$ 159.00	$106,353,732.60	$265,878,36
249	060.461.0147	Guatas. De tela no tejida de algodón 100% o mezclas de fibras de algodón y fibras artificiales y/o sintéticas. Longitud: 5 M Ancho: 5 cm. Envase con 24 piezas.	ENV	24	PZA	Pieza	1531C2012 SSA	DEGASA, S.A. DE C.V.	30,708	76,728	$ 81.72	$2,509,457.76	$6,270,21
250	060.461.0154	Guatas. De tela no tejida de algodón 100% o mezclas de fibras de algodón y fibras artificiales y/o	ENV	24	PZA	Pieza	1531C2012 SSA	DEGASA, S.A. DE C.V.	107,894	269,673	$ 148.77	$16,051,390.38	$40,119,25

No. Partida (4)	Clave (10 dígitos -5	Descripción del bien ofertado [6]	Presentación ofertada [7]			Unidad de Medida [08]	Registro Sanitario [09]	Fabricante del Bien [10]	CANTIDAD MINIMA	CANTIDAD MAXIMA	Precio Unitario [11]	Importe total	
			Uni	Cant	Tipo							Mínimo [12]	Máximo [13]
		sintéticas. Longitud: 5 M Ancho: 10 cm. Envase con 24 piezas.											
251	060.461.0162	Guatas. De tela no tejida de algodón 100% o mezclas de fibras de algodón y fibras artificiales y/o sintéticas. Longitud: 5 M Ancho: 15 cm. Envase con 24 piezas.	ENV	24	PZA	Pieza	1531C2012 SSA	DEGASA, S.A. DE C.V.	53,227	133,013	$ 217.35	$11,568,888.45	$28,910,375.5
252	060.461.0188	Guatas. De tela no tejida de algodón 100% o mezclas de fibras de algodón y fibras artificiales y/o sintéticas. Longitud: 5 M Ancho: 20 cm. Envase con 24 piezas.	ENV	24	PZA	Pieza	1531C2012 SSA	DEGASA, S.A. DE C.V.	25,327	63,275	$ 277.50	$7,028,242.50	$17,558,812.5
290	060.626.0024	Medias antiembólicas elásticas de compresión mediana para miembros inferiores hasta el muslo. Tallas: Chica larga. Envase con un par.	ENV	1	PAR	Pieza	1648C2012 SSA	DEGASA, S.A. DE C.V.	23,104	57,740	$ 110.00	$2,541,440.00	$6,351,400.0
294	060.681.0067	Pañales. Predoblados desechables. Para adultos. Pieza.	ENV	1	PZA	Pieza	NO REQUIERE	GARKEN MEDICAL, S.A. DE .C.V	27,482,719	68,706,771	$ 8.65	$237,725,519.35	$594,313,569.1
304	060.797.0019	Algodones. Para uso dental. Medida: 3.8 x 0.8 cm. Envase con 500 rollos.	ENV	500	RLL	Pieza	3296C2012SSA	DEGASA, S.A. DE C.V.	36,759	91,844	$ 196.00	$7,204,764.00	$18,001,424.0
370	060.894.0052	Toallas. Para gineco-obstetricia. Rectangulares constituidas por cuatro capas de material absorbente. Desechables. Envase con 100 piezas.	ENV	100	PZA	Pieza	2200C2014SSA	INDELPA, S.A. DE C.V.	114,528	286,274	$ 225.70	$25,848,969.60	$64,612,041.8
371	060.904.0100	Algodones. Torundas. Envase con 500 g.	ENV	500	GRS	Pieza	3296C2012SSA	DEGASA, S.A. DE C.V.	516,079	1,290,133	$ 95.00	$49,027,505.00	$122,562,635.0

No. Partida (4)	Clave (10 dígitos -5	Descripción del bien ofertado [6]	Presentación ofertada [7]			Unidad de Medida [08]	Registro Sanitario [09]	Fabricante del bien [10]	CANTIDAD MINIMA	CANTIDAD MAXIMA	Precio Unitario [11]	Importe total	
			Uni	Cant	Tipo							Mínimo [12]	Máximo [
392	060.953.0779	Vendas. De malla elástica. Forma tubular Longitud: Número: 100 m. 4. Envase con 100 m.	ENV	100	MTS	Pieza	3303C201 2SSA	DEGASA, S.A. DE C.V.	4,677	11,665	$ 364.50	$1.704,766.50	$4,251,8
393	060.953.0787	Vendas. De malla elástica. Forma tubular. Longitud: Número. 100 m. 5. Envase con 100 m.	ENV	100	MTS	Pieza	3303C201 2SSA	DEGASA, S.A. DE C.V.	6,785	16,917	$ 414.00	$2,808,990.00	$7 003,6
396	060.953.2825	Vendas. Elásticas de tejido plano ; de algodón con fibras sintéticas. Longitud: 5 M Ancho: 30 cm. Envase con una pieza.	ENV	1	PZA	Pieza	3303C201 2SSA	DEGASA SA DE CV	1,278,843	3,197,082	$ 18.37	$23,492,345.91	$58,730,3
397	060.953.2858	Vendas. Elásticas de tejido plano ; de algodón con fibras sintéticas. Longitud: 5 M Ancho: 5 cm. Envase con 12 piezas.	ENV	12	PZA	Pieza	3303C201 2SSA	DEGASA SA DE CV	486,331	1,215,768	$ 49.90	$24,267,916.90	$60,666,8
398	060.953.2866	Vendas. Elásticas de tejido plano ; de algodón con fibras sintéticas. Longitud: 5 M Ancho: 10 cm. Envase con 12 piezas.	ENV	12	PZA	Pieza	3303C201 2SSA	DEGASA SA DE CV	527,383	1,318,424	$ 79.50	$41,926,916.70	$104,814,6
399	060.953.2874	Vendas. Elásticas de tejido plano ; de algodón con fibras sintéticas. Longitud: 5 M Ancho: 15 cm. Envase con 12 piezas.	ENV	12	PZA	Pieza	3303C201 2SSA	DEGASA SA DE CV	560,290	1,400,677	$ 127.00	$71,156,830.00	$177,885,9
												$1,5[illegible]799,165.13	$3,339,277,18
												$ 213,727,866.42	$ 534,284,3
												$1,549,527,031.55	$3,873,561,53

IMPORTE MINIMO TOTAL EN LETRA

*** UN MIL TRESCIENTOS TREINTA Y CINCO MILLONES SETECIENTOS NOVENTA Y NUEVE MIL CIENTO SESENTA Y CINCO PESOS 13/100 M.N. *** antes de I.V.A.

IMPORTE MAXIMO TOTAL EN LETRA
***TRES MIL TRESCIENTOS TREINTA Y NUEVE MILLONES DOSCIENTOS SETENTA Y SIETE MIL CIENTO OCHENTA Y CUATRO PESOS 73/100 M.N. *** antes de I.V.A.

Manifestamos que los precios unitarios señalados en esta propuesta serán en moneda nacional, a dos decimales y fijos durante la vigencia del Contrato/Pedido, del procedimiento de contratación Licitación Pública Internacional Bajo Cobertura De Tratados Electrónica N° LA-012M7B997-E113-2022 para la adquisición de "Adquisición consolidada de material de curación, agentes de diagnóstico y otros insumos para los ejercicios 2023-2024 (394 claves)".

ATENTAMENTE

CESAR ADRIAN ARIAS FRANCO
REPRESENTANTE LEGAL DEL LICITANTE GARKEN MEDICAL TESTIMONIO NOTARIAL NO. 348,795
QUIEN CUENTA CON FACULTADES PARA COMPROMETERLO

FORMATO 3

FORMATO DE PROPUESTA ECONÓMICA

PROCEDIMIENTO NO. LA-012M7B997-E113-2022

Ciudad de México, a 15 de noviembre de 2022.

INSTITUTO DE SALUD PARA EL BIENESTAR
P R E S E N T E

FABIOLA PEREZ ROMERO en mi carácter de representante legal de **GRUPO FARMACEUTICO TOTALFARMA, S.A. DE C.V.**, me comprometo con la siguiente propuesta económica y manifiesto que mi representada cumple expresamente con la totalidad de requisitos de la presente convocatoria.

NOMBRE DEL LICITANTE: **GRUPO FARMACEUTICO TOTALFARMA, S.A. DE C.V.**

DIRECCIÓN: **VOLCAN POPOCATEPETL No.4581 EL COLLI URBANO 45070 ZAPOPAN JALISCO.** TELÉFONO: **33-38-57-80-88** R.F.C.:**DAR1408188Y7**

EMAIL: **pedidos@grupototalfarma.com**

HOJA No.: 1 DE: 5

FECHA: 15 DE NOVIEMBRE DE 2022

No. Partida	Clave (10 dígitos	Descripción del bien ofertado	Presentación ofertada			Unidad de Medida	Registro Sanitario	Fabricante del bien	Cantidad mínima	Cantidad máxima	**Precio Unitario**	Importe total	
			Uni	Cant	Tipo							Mínimo	Máximo
24	060.066.0906	Antisépticos. Gel antiséptico para manos	ENV	500	ML	PZA	0583C2021 SSA	CONTROLADORA MEDIKA, S.A. DE C.V.	994,239	2,485,552	$ 26.76	$ 26,605,835.64	$ 66,513,371.52

		que no requiere enjuague. Formulado a base de alcohol etílico de 60-80% w/w; adicionado con humectantes y emolientes; hipoalergénico. Envase con 500 ml.											
57	060.125.2505	Bolsas. Para uso general de polietileno. Biodegradable. Calibre entre	ENV	100	PZA	PZA	NO APLICA DOF 22/12/2014	QUIMED, S.A. DE C.V.	56,307	140,746	$ 32.50	$ 1,829,977.50	$ 4,574,245.00

GRUPO FARMACEUTICO TOTAL FARMA

		150-200. Para la recolección y desechos de residuos no RPBI. Medidas: 30 x 20 cm. Envase con 100 piezas.											
60	060.125.3230	Bolsas. Para uso general de polietileno. Biodegradable. Calibre entre 150-200. Para la recolección y desechos de residuos no RPBI.	F N V	100	P Z A	PZA	NO APLICA DOF 22/12/2014	QUIMED, S.A. DE C.V.	51,543	128,831	$ 182.00	$ 9,380,826.00	$ 23,447,242.00

GRUPO FARMACEUTICO TOTAL FARMA

GRUPO FARMACEUTICO TOTAL FARMA S.A. DE C.V.
COPIA CONTROLADA
NO VALIDO SIN FIRMA Y SELLO

		Medidas: 60 x 80 cm. Envase con 100 piezas.											
67	060.132.0203	Brazaletes. Para identificación. De plástico. Infantil. Envase con 100 piezas.	ENV	100	PZA	PZA	NO APLICA DOF 22/12/2014 /183300CO320183	PRODUCTOS HOSPITALARIOS DE OCCIDENTE, S.A. DE C.V. / MERKAMED DESECHABLES, S.A. DE C.V.	121,181	302,901	$ 52.80	$ 6,398,356.80	$ 15,993,172.80
178	060.203.0207	Cintas. Para esterilización en vapor a presión. Tamaño: 18 mm x 50 M. Rollo.	PZA	1	PZA	PZA	NO APLICA DOF 22/12/2014	PRODUCTOS HOSPITALARIOS DE OCCIDENTE, S.A. DE C.V.	640,815	1,601,973	$ 51.00	$ 32,681,565.00	$ 81,700,623.00
314	060.83	Soluciones.	PZ	1	TU	PIE	0592C2	LABORATORIOS	28,73	71,820	$ 214.0	$ 6,149,076.00	$ 15,369,480.00

GRUPO FARMACEUTICO TOTAL FARMA

Tel (33) 4170 0022 pedidos.grupototalfarma.com

	3.0312	Dexpantenol al 5%(Gel). Tubo de 10 g.	A		B	ZA	018 SSA	SOPHIA, S.A. DE C.V.	4		0		
											SUBTOTAL	$ 83,045,636.94	$ 207,598,134.32
											IVA	$ 13,287,301.91	$ 33,215,701.49
											GRAN TOTAL	$ 96,332,938.85	$ 240,813,835.81

importe total mínimo **$ 83,045,636.94 (OCHENTA Y TRES MILLONES CUARENTA Y CINCO MIL SEISCIENTOS TREINTA Y SEIS PESOS 94/100 M.N.) antes del IVA.**

importe total máximo **$ 207, 598,134.32 (DOSCIENTOS SIETE MILLONES QUINIENTOS NOVENTA Y OCHO MIL CIENTO TREINTA Y CUATRO PESOS 32/100 M.N.) antes del IVA.**

Manifestamos que los precios unitarios señalados en esta propuesta serán en moneda nacional, a dos decimales y fijos durante la vigencia del Contrato/Pedido, del procedimiento de contratación para la adquisición de **Convocatoria a la Licitación Pública Internacional Bajo Cobertura de Tratados Electrónica N° LA-012M7B997-E113-2022 ADQUISICIÓN CONSOLIDADA DE MATERIAL DE CURACIÓN, AGENTES DE DIAGNÓSTICO Y OTROS INSUMOS PARA LOS EJERCICIOS 2023-2024** (394 CLAVES)

FABIOLA PEREZ ROMERO
REPRESENTANTE LEGAL
NÚMERO DETESTIMONIO NOTARIAL :34,050
que cuenta con facultades para comprometerlo

GRUPO FARMACEUTICO GFT FARMA
GRUPO FARMACEUTICO GFT FARMA S.A. DE C.V.
VALLARTA PONIENTE # 1479 EL COLLI URBANO 1RA SECCIÓN
C.P. 45070 ZAPOPAN, JALISCO, MÉXICO.
Tel: (33) 4170 6022 pedidos@grupogftfarma.com

FORMATO 3
FORMATO PROPUESTA ECONÓMICA
PROCEDIMIENTO NO. LA-012M7B997-E113-2022
PREFERENTEMENTE EN PAPEL MEMBRETADO DEL PROVEEDOR

Ciudad de México, a 15 de noviembre de 2022.

INSTITUTO DE SALUD PARA EL BIENESTAR
COORDINACIÓN DE OPTIMIZACIÓN Y PROCESOS DEL ABASTO.
LICITACIÓN PÚBLICA INTERNACIONAL BAJO COBERTURA DE TRATADOS ELECTRÓNICA N° LA-012M7B997-E113-2022
ADQUISICIÓN CONSOLIDADA DE MATERIAL DE CURACIÓN, AGENTES DE DIAGNÓSTICO Y OTROS INSUMOS PARA LOS EJERCICIOS 2023-2024 (394 CLAVES)
P R E S E N T E.

RICARDO FERNÁNDEZ GUEVARA, en mi carácter de representante legal de GRUPO INDUSTRIAL POSEIDÓN, S.A. DE C.V., me comprometo con la siguiente propuesta económica y manifiesto que mi representada cumple expresamente con la totalidad de requisitos de la presente convocatoria.

NOMBRE DEL LICITANTE: GRUPO INDUSTRIAL POSEIDÓN, S.A. DE C.V.
DIRECCION: TATA VASCO NO. 79, COL. SANTA CATARINA, C.P. 04010, ALCALDÍA COYOACÁN, CDMX
TELÉFONO: (55) 59-75-60-60
R.F.C.: GIP870706PK9
EMAIL: ventas_gobierno@corporativodl.com.mx

HOJA No.: 1 DE 4

FECHA: 15 de noviembre de 2022

No. Partida	Clave (10 dígitos)	Descripción del bien ofertado	Presentación ofertada			Unidad de Medida	Registro Sanitario	Fabricante del bien	Cantidad mínima	Cantidad máxima	Precio Unitario	Importe total	
			Uni	Cant	Tipo							Mínimo	Máximo
118	060 167 4322	Sondas Para drenaje urinario De látex punta redonda Tipo: nelaton Longitud: 40 cm Calibre: 26 Fr Pieza	PZA	1	PZA	Pieza	2193C2013 SSA 1751C2014 SSA	Grupo Industrial Poseidón, S.A. de C.V.	16,037	40,058	$11 35	$182,019 95	$454,658 30
119	060 167 4930	Sondas Para drenaje urinario De látex punta redonda Tipo: nelaton Longitud: 40 cm Calibre: 28 Fr Pieza	PZA	1	PZA	Pieza	2193C2013 SSA 1751C2014 SSA	Grupo Industrial Poseidón, S.A. de C.V.	18,288	45,686	$11 35	$207,568 80	$518,536 10
120	060 167 4948	Sondas Para drenaje urinario De látex punta redonda Tipo: nelaton Longitud: 40 cm Calibre: 30 Fr Pieza	PZA	1	PZA	Pieza	2193C2013 SSA 1751C2014 SSA	Grupo Industrial Poseidón, S.A. de C.V.	17,852	44,591	$11 35	$202,620 20	$506,107 85
135	060 168 1752	Sondas. Para drenaje urinario De látex punta redonda Tipo: Nelaton Longitud: 40 cm Calibre: 8 Fr Pieza	PZA	1	PZA	Pieza	2193C2013 SSA 1751C2014 SSA	Grupo Industrial Poseidón, S.A. de C.V.	74,590	186,399	$11 35	$846,596 50	$2,115,628 65
139	060 168 5439	Sondas Uretrales para irrigación continua De látex con globo de 30 ml y valvula Tipo: foley-owen (de 3 vias) Calibre: 20 Fr Pieza	PZA	1	PZA	Pieza	0720C2011 SSA 0567C2016 SSA	Grupo Industrial Poseidón, S.A. de C.V.	33,356	83,310	$29 90	$996,804 40	$2,490,969 00
140	060 168 6454	Sondas Uretrales para irrigación continua De látex con globo de 30 ml y valvula Tipo: foley-owen (de 3 vias) Calibre: 22 Fr Pieza	PZA	1	PZA	Pieza	0720C2011 SSA 0567C2016 SSA	Grupo Industrial Poseidón, S.A. de C.V.	29,430	73,524	$29 90	$879,957 00	$2 198,367 60

FEBRERO DE 1917 S/N ZONA INDUSTRIAL DE CHALCO C.P. 56630
CHALCO, EDO. DE MÉXICO TEL.: 59-75-60-60 FAX: 59-75-47-37
GIP GRUPO INDUSTRIAL POSEIDÓN, S.A. DE C.V.

FEBRERO DE 1917 S/N ZONA INDUSTRIAL DE CHALCO C.P. 56600
CHALCO, EDO. DE MEXICO TEL.: 59-75-60-60 FAX: 59-75-47-37

141	060.168.6512	Sondas. Uretrales para irrigación continua. De látex con globo de 3 ml y válvula. Tipo: foley-coyen (de 3 vías) Calibre: 24 Fr. Pieza	PZA	1	PZA	Pieza	0720C2011 SSA 0567C2016 SSA	Grupo Industrial Poseidón, S.A. de C.V.	19,010	47.84	$29.90	$568,399.00	$1,419,771.60
142	060.168.6595	Sondas Para drenaje urinario. De látex punta redonda. Tipo: nelaton. Longitud: 40 cm. Calibre: 10 Fr. Pieza	PZA.	1	PZA.	Pieza	2193C2013 SSA 1751C2014 SSA	Grupo Industrial Poseidón, S.A. de C.V.	98,078	245.153	$11.35	$1,113,185.30	$2,782,486.55
144	060.168.8302	Sondas. Para drenaje urinario. De látex punta redonda. Tipo: nelaton. Longitud: 40 cm. Calibre: 20 Fr. Pieza	PZA.	1	PZA.	Pieza	2193C2013 SSA 1751C2014 SSA	Grupo Industrial Poseidón, S.A. de C.V.	71,707	179.219	$11.35	$813,874.45	$2,034,135.65
145	060.168.8310	Sondas. Para drenaje urinario. De látex punta redonda. Tipo: nelaton. Longitud: 40 cm. Calibre: 22 Fr. Pieza.	PZA.	1	PZA.	Equipo	2193C2013 SSA 1751C2014 SSA	Grupo Industrial Poseidón, S.A. de C.V.	40,579	101.403	$11.35	$460,571.65	$1,150,924.05
146	060.168.8426	Sondas Para drenaje urinario. De látex punta redonda. Tipo: nelaton. Longitud: 40 cm. Calibre: 24 Fr. Pieza	PZA.	1	PZA.	Pieza	2193C2013 SSA 1751C2014 SSA	Grupo Industrial Poseidón, S.A. de C.V.	25,536	63,801	$11.35	$289,833.60	$724,141.35
149	060.168.9837	Sondas Para drenaje urinario. De látex estériles con globo de autorretención de 5 ml con válvula para jeringa. Tipo: foley de dos vías. Calibre: 10 Fr. Pieza.	PZA	1	PZA.	Pieza	0720C2011 SSA 0567C2016 SSA	Grupo Industrial Poseidón, S.A. de C.V.	12,708	31,734	$29.50	$374,886.00	$936,153.00
150	060.168.9564	Sondas Para drenaje urinario. De látex con globo de autorretención de 5 ml con válvula para jeringa. Estéril y desechable. Tipo: foley de dos vías. Calibre: 22 Fr. Pieza.	PZA	1	PZA.	Pieza	0720C2011 SSA 0567C2016 SSA	Grupo Industrial Poseidón, S.A. de C.V.	83,426	208,525	$19.90	$1,660,177.40	$4,149,647.50
151	060.168.9672	Sondas Para drenaje urinario. De látex con globo de autorretención de 5 ml con válvula para jeringa. Estéril y desechable. Tipo: foley de dos vías. Calibre: 24 Fr. Pieza	PZA	1	PZA	Pieza	0720C2011 SSA 0567C2016 SSA	Grupo Industrial Poseidón, S.A. de C.V.	43,696	109,197	$19.90	$869,550.40	$2,173,020.30
152	060.168.9748	Sondas Para drenaje urinario. De látex con globo de autorretención de 30 ml con válvula para jeringa. Estéril y desechable. Tipo: foley de dos vías. Calibre: 14 Fr. Pieza	PZA	1	PZA.	Pieza	0720C2011 SSA 0567C2016 SSA	Grupo Industrial Poseidón, S.A. de C.V.	44,042	110,094	$19.90	$876,435.80	$2,190,870.60
153	060.168.9771	Sondas Para drenaje urinario. De látex con globo de autorretención de 30 ml con válvula para jeringa. Estéril y desechable. Tipo: foley de dos vías. Calibre: 20 Fr. Pieza.	PZA	1	PZA.	Pieza	0720C2011 SSA 0567C2016 SSA	Grupo Industrial Poseidón, S.A. de C.V.	31,249	78,056	$19.90	$521,855.10	$1,564,110.40
154	060.168.9789	Sondas Para drenaje urinario. De látex con globo de autorretención de 30 ml con válvula para jeringa. Estéril y desechable. Tipo: foley de dos vías. Calibre: 22 Fr. Pieza	PZA.	1	PZA.	Pieza	0720C2011 SSA 0567C2016 SSA	Grupo Industrial Poseidón, S.A. de C.V.	17,493	43,715	$19.90	$348,110.70	$959,928.50

GIP GRUPO INDUSTRIAL POSEIDÓN, S.A. DE C.V.

FEBRERO DE 1917 S/N ZONA INDUSTRIAL DE CHALCO C.P. 56600
CHALCO, EDO. DE MEXICO TEL.: 59-75-60-60 FAX: 59-75-47-37

155	060.168.9797	Sondas urinario De látex con globo de autorretención de 30 ml con válvula para jeringa. Estéril y desechable. Tipo: Foley de dos vías Calibre. 24 Fr. Pieza	PZA.	1	PZA	Pieza	0720C2011 SSA 0567C2016 SSA	Grupo Industrial Poseidón, S.A. de C.V	14,467	36,144	$19.90		$719,265.60
236	060.456.0329	Guantes. Para cirugía De látex natural estériles y desechables. Tallas: 6 1/2 Par.	PAR	1	PAR	Pieza	1247C98 SSA 2364C2012 SSA	Grupo Industrial Poseidón, S.A. de C.V	14,409,071	36,022,597	$6.95	$100,143,043.45	$250,357,049.15
237	060.456.0318	Guantes Para cirugía De látex natural estériles y desechables. Tallas: 7 Par.	PAR	1	PAR	Pieza	1247C98 SSA 2364C2012 SSA	Grupo Industrial Poseidón, S.A. de C.V	15,396,193	38,491,114	$6.95	$107,003,555.25	$264,223,112.30
238	060.456.0334	Guantes Para cirugía. De látex natural estériles y desechables. Tallas: 7 1/2 Par.	PAR	1	PAR	Pieza	1247C93 SSA 2364C2012 SSA	Grupo Industrial Poseidón, S.A. de C.V.	14,352,248	35,392,143	$6.95	$94,748,123.60	$245,975,393.85
239	060.456.0359	Guantes Para cirugía. De látex natural estériles y desechables. Tallas: 8 Par	PAR	1	PAR	Pieza	1247C98 SSA 2364C2012 SSA	Grupo Industrial Poseidón, S.A. de C.V.	7,748,793	19,371,884	$6.95	$53,854,111.35	$134,634,593.80
240	060.456.0367	Guantes. Para cirugía. De látex natural estériles y desechables. Tallas: 8 1/2 Par.	PAR	1	PAR	Pieza	1247C98 SSA 2364C2012 SSA	Grupo Industrial Poseidón, S.A. de C.V.	1,634,369	4,085,871	$6.95	$11,358,864.55	$28,396,803.45
241	060.456.0391	Guantes para exploración ambidiestro estériles. De látex desechables Tamaños: Mediano. Envase con 100 piezas	ENV	100	PZA.	Pieza	1246C98 SSA 2337C2012 SSA	Grupo Industrial Poseidón, S.A. de C.V.	2,269,289	5,642,842	$159.00	$360,816,951.00	$897,211,878.00
242	060.456.0409	Guantes para exploración ambidiestro estériles. De látex desechables. Tamaños: Grande. Envase con 100 piezas	ENV	100	PZA.	Pieza	1246C98 SSA 2337C2012 SSA	Grupo Industrial Poseidón, S.A. de C.V.	1,114,819	2,774,403	$159.00	$177,256,221.00	$441,139,077.00
243	060.456.0623	Guantes de nitrilo o polibutadine-acrylonitrilo libre de látex ambidiestro desechable estéril Tamaño: Chico Par.	PAR	1	PAR	Pieza	1840C2019 SSA 0197C2020 SSA	Grupo Industrial Poseidón, S.A. de C.V.	1,817,495	2,021,834	$5.90	$9,543,229.50	$11,928,820.60
244	060.456.0771	Guantes de nitrilo o polibutadine-acrylonitrilo libre de látex ambidiestro desechable estéril Tamaño: Mediano Par.	PAR	1	PAR	Pieza	1840C2019 SSA 0197C2020 SSA	Grupo Industrial Poseidón, S.A. de C.V.	1,994,947	2,493,649	$5.90	$11,770,187.30	$14,712,529.10
245	060.456.0649	Guantes de nitrilo o polibutadine-acrylonitrilo libre de látex ambidiestro desechable estéril Tamaño: Grande Par.	PAR	1	PAR	Pieza	1840C2019 SSA 0197C2020 SSA	Grupo Industrial Poseidón, S.A. de C.V.	1,516,869	1,896,046	$5.90	$8,949,491.71	$11,186,671.40
246	060.456.0680	GUANTES. Guantes para exploración, ambidiestro, no estériles. De látex, desechables. Tamaño chico Envase con 200 piezas	ENV	200	PZA.	Envase	1246C98 SSA 2337C2012 SSA	Grupo Industrial Poseidón, S.A. de C.V.	397,097	496,354	$255.00	$101,259,735.00	$126,570,270.00
247	060.456.0698	GUANTES. Guantes para exploración, ambidiestro, no estériles. De látex, desechables. Tamaño mediano. Envase con 200 piezas	ENV	200	PZA.	Envase	1246C98 SSA 2337C2012 SSA	Grupo Industrial Poseidón, S.A. de C.V.	367,109	458,869	$255.00	$93,612,795.00	$117,011,467.50
248	060.456.0706	GUANTES. Guantes para exploración, ambidiestro, no estériles. De látex, desechables. Tamaño	ENV	200	PZA.	Envase	1246C98 SSA 2337C2012 SSA	Grupo Industrial Poseidón, S.A. de C.V.	327,341	409,159	$255.00	$83,471,955.00	$104,339,417.50

ISO 9001
ISO 13485

		grande Envase con 200 piezas.											
372	060.908.0015	Tubo para canalización, De látex natural radiopaco. Longitud 45 cm Diámetro: 7 94 mm (5/16 "). Pieza.	PZA.	1	PZA.	Pieza	0513C2020 SSA 0196C2020 SSA	Grupo Industrial Poseidón, S.A. de C V	101,693	254,194	$11 90	$1,210,146.70	$3,024,908 60
373	060.908 0114	Tubo para canalización. De látex natural radiopaco. Longitud 45 cm. Diámetro: 12 70 mm (1/2 "). Pieza	PZA.	1	PZA.	Pieza	0513C2020 SSA 0196C2020 SSA	Grupo Industrial Poseidón, S.A. de C.V.	151,108	377,710	$11.90	$1,798,185 20	$4,494,749 00
374	060.908.0122	Tubo para canalización. De látex natural radiopaco. Longitud 45 cm Diámetro: 19 05 mm (3/4 "). Pieza.	PZA.	1	PZA.	Pieza	0513C2020 SSA 0196C2020 SSA	Grupo Industrial Poseidón, S.A. de C.V	67,280	168,168	$11.90	$800,632 00	$2,001,199 20
375	060.908 0130	Tubo para canalización. De látex natural radiopaco. Longitud 45 cm. Diámetro: 25 40 mm (1 "). Pieza.	PZA.	1	PZA.	Pieza	0513C2020 SSA 0196C2020 SSA	Grupo Industrial Poseidón, S.A. de C.V.	49,982	124,912	$11.90	$594,785.80	$1,486,452 80
											SUBTOTAL	$1,234,792,345.75	$2,687,670,115 85
											IVA	$197,566,775.32	$430,027,218.54
											GRAN TOTAL	$1,432,359,121.07	$3,117,697,334.39

Importe total mínimo (Mil doscientos treinta y cuatro millones setecientos noventa y dos mil trescientos cuarenta y cinco pesos 75/100 M.N.) antes del I.V.A.
importe total máximo (Dos mil seiscientos ochenta y siete millones seiscientos setenta mil ciento quince pesos 85/100 M.N.) antes del I.V.A.

Manifestamos que los precios unitarios señalados en esta propuesta serán en moneda nacional, a dos decimales y fijos durante la vigencia del Contrato/Pedido, del procedimiento de contratación para la adquisición de CONSOLIDADA DE MATERIAL DE CURACIÓN, AGENTES DE DIAGNÓSTICO Y OTROS INSUMOS PARA LOS EJERCICIOS 2023-2024 (394 CLAVES)

RICARDO FERNÁNDEZ GUEVARA.
REPRESENTANTE LEGAL
(Nombre, firma y número deTestimonio Notarial del Representante Legal del LICITANTE
que cuenta con PODER GENERAL PARA PLEITOS Y COBRANZAS Y ACTOS DE ADMINISTRACIÓN ESCRITURA PUBLICA No. 35,471)

FEBRERO DE 1917 S/N ZONA INDUSTRIAL DE CHALCO C.P. 56600
CHALCO, EDO. DE MÉXICO TEL.: 59-75-60-60 FAX: 59-75-47-37

Empresa certificada

GIP GRUPO INDUSTRIAL POSEIDÓN, S.A. DE C.V.

C 180

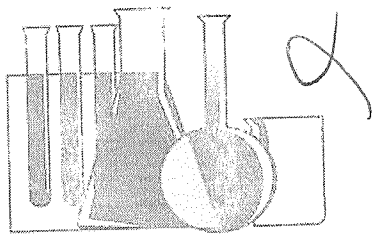

GIP GRUPO INDUSTRIAL POSEIDÓN, S.A. DE C.V.

10.4 ABASTECER 100%

Ciudad de México, a 15 de noviembre de 2022.

INSTITUTO DE SALUD PARA EL BIENESTAR (INSABI)
COORDINACIÓN DE OPTIMIZACIÓN Y PROCESOS DEL ABASTO.
Licitación Pública Internacional Bajo Cobertura de Tratados Electrónica N° LA-012M7B997-E113-2022
ADQUISICIÓN CONSOLIDADA DE MATERIAL DE CURACIÓN, AGENTES DE DIAGNOSTICO Y OTROS INSUMOS PARA LOS EJERCICIOS 2023-2024 (394 CLAVES)
PRESENTE.

Yo RICARDO FERNÁNDEZ GUEVARA, en mi calidad de representante legal de la empresa GRUPO INDUSTRIAL POSEIDÓN, S.A. DE C.V., nos permitimos manifestar lo siguiente:

En caso de no existir oferta, o que la misma esté fuera del rango del 10%, aceptamos que podemos cubrir el 100% de la cantidad máxima solicitada de las fuentes de abastecimiento, para las siguientes partidas y claves:

PARTIDA	CLAVE
237	060.456.0318
238	060.456.0334
241	060.456.0391
242	060.456.0409

Sin más por el momento.

RICARDO FERNÁNDEZ GUEVARA.
REPRESENTANTE LEGAL

FEBRERO DE 1917 SIN ZONA INDUSTRIAL DE CHALCO C.P. 56600
CHALCO, EDO. DE MÉXICO TEL.: 59-75-60-60 FAX: 59-75-47-37

Empresa certificada
ISO 9001
ISO 13485

RFC: GMK170922T78
PROCEDIMIENTO NO. LA-012M7B997-E113-2022

FORMATO 3
FORMATO DE PROPUESTA ECONÓMICA
PROCEDIMIENTO NO. LA-012M7B997-E113-2022

KALICE®
GRUPO MEDICAL KALICE S.A. DE C.V.

INSTITUTO DE SALUD PARA EL BIENESTAR
P R E S E N T E

JUAN DE DIOS OSUNA MARTINEZ me comprometo a nombre de mi representada con la siguiente propuesta económica y manifiesto que mi representada cumple expresamente con la totalidad de requisitos de la presente convocatoria.

NOMBRE DEL LICITANTE: GRUPO MEDICAL KALICE SA DE CV
RFC: GMK170922T78
DOMICILIO.
ENRIQUE DIAZ DE LEON NTE 1209 INTERIOR A
TELEFONO 3327339633
CORREO licitaciones@medicalkalice.com; fallosypedidos@medicalkalice.com

HOJA NUMERO 1 DE 1

FECHA: 15 DE NOVIEMBRE DE 2022

No Partida	Clave (10 dígitos)	Descripción del bien ofertado	Presentación ofertada			Unidad de Medida	Registro Sanitario	Fabricante del bien	Cantidad mínima	Cantidad máxima	Precio Unitario	Importe total	
			Uni	Cant	Tipo							Mínimo	Máximo
39	060.088.0058	Apósitos. Combinados. De celulosa con tela no tejida. Medidas: 20 x 8 cm. Envase con 200 piezas. Pieza.	ENV	200	PZA	ENVASE	1017C2020 SSA	PRODUCTOS HOSPITALARIOS DE OCCIDENTE SA DE CV	90,104	225,191	**$ 224.00**	$ 20,183,296.00	$ 50,442,784.00
73	060.165.0740	Catéteres. Catéter venoso, subcutáneo, implantable, que contiene: Un contenedor metálico de titanio con membrana de silicón o poliuretano para puncionar y un catéter de elastómero de silicón, para la administración de bolo o infusión continua. Estéril y desechable. Calibre: 7 Fr.Pieza	PZA	1	PZA	PIEZA	0089C2014 SSA	LEXEL S R L	5,388	13,425	**$ 3,883.75**	$ 20,925,645.00	$ 52,139,343.75
218	060.345.4067	Equipo para baño de esponja. Consta de: -Manopla para lavado, de tela no tejida, resistente hasta 400C de temperatura; hipoalergénica, suave, no irritante a la piel; forma y ajuste anatómico e impregnada de substancias tensioactivas y antisépticas o Manopla pre-enjabonada: Es suficiente humedecer con agua la superficie de la palma de la mano donde se encuentra la esponjacon el jabon y masajear la parte del cuerpo a tratar. Dicho jabón es hipoalergénico y contiene un máximo del 0.3% de Chlorexidina con alto poder antiséptico. Manopla para secado, de tela no tejida, absorbente, hipoalergénica, suave, no irritante a la piel; forma y ajuste anatómico. Desechable o Manopla para secado completamente absorbente dejando la piel sin ningún residuo de jabón o agua, quedando completamente limpia, suave e hidratada Equipo.	PZA	1	PZA	PIEZA	DOF: RENG 224, 226 1120	LABORATORIOS DIRAL SRL	393,479	983,669	**$ 27.23**	$ 10,714,433.17	$ 26,785,306.87
370	60.894.0052	Toallas. Para gineco-obstetricia. Rectangulares constituidas por cuatro capas de material absorbente. Desechables. Envase con 100 piezas.	ENV	100	PZA	ENVASE	OFICIO No. 193300CO210444	PRODUCTOS HOSPITALARIOS DE OCCIDENTE SA DE CV	114,528	286,274	**$ 199.50**	$ 22,848,336.00	$ 57,111,663.00
											SUBTOTAL	**$74,671,710.17**	**$186,479,097.62**
											IVA	**$11,947,473.63**	$ 29,836,655.62
											GRAN TOTAL	**$86,619,183.80**	**$216,315,753.24**

(importe total máximo con número y letra (ciento ochenta y seis millones cuatrocientos setenta y nueve mil noventa y siete Pesos 62/100 M.N.) antes del I.V.A.
(importe total mínimo con número y letra (setenta y cuatro millones seiscientos setenta y un mil setecientos diez Pesos 17/100 M.N.) antes del I.V.A.

Manifestamos que los precios unitarios señalados en esta propuesta serán en moneda nacional, a dos decimales y fijos durante la vigencia del Contrato/Pedido, del procedimiento de contratación para la adquisición de ADQUISICIÓN CONSOLIDADA DE MATERIAL DE CURACIÓN, AGENTES DE DIAGNÓSTICO Y OTROS INSUMOS PARA LOS EJERCICIOS 2023-2024 (394 CLAVES) Convocatoria a la Licitación Pública Internacional Bajo Cobertura de Tratados electrónica N° LA-012M7B997-E113-2022

JUAN DE DIOS OSUNA MARTINIEZ
Representante Legal del LICITANTE

KALICE®
GRUPO MEDICAL KALICE S.A. DE C.V.

FORMATO 16
MANIFIESTO DE ESTRATIFICACIÓN DE MICRO, PEQUEÑA O MEDIANA EMPRESA (MIPYMES).

PROCEDIMIENTO NO. LA-012M7B997-E113-2022

Ciudad de Mexico, a 15 de noviembre de 2022.

INSTITUTO DE SALUD PARA EL BIENESTAR

P R E S E N T E

Me refiero al procedimiento de ADQUISICION CONSOLIDADA DE MATERIAL DE CURACION, AGENTES DE DIAGNOSTIVO Y OTROS INSUMOS PARA LOS EJERCICIOS 2023 Y 2024 (394 CLAVES) CON EL PROCEDIMIENTO NO. **LA-012M7B997-E113-202** en el que mi representada, la empresa **GRUPO MEDICAL KALICE SA DE CV** participa a través de la presente proposición.

Al respecto y de conformidad con lo dispuesto por el artículo 34 del Reglamento de la Ley de Adquisiciones, Arrendamientos y Servicios del Sector Público: MANIFIESTO BAJO PROTESTA DE DECIR VERDAD que mi representada está constituida conforme a las leyes mexicanas, con Registro Federal de Contribuyentes **GMK170922T78**, y asimismo que considerando los criterios (sector, número total de trabajadores y ventas anuales) establecidos en el Acuerdo por el que se establece la estratificación de las micro, pequeñas y medianas empresas, publicado en el Diario Oficial de la Federación el 30 de junio de 2009, mi representada tiene un Tope Máximo Combinado de **93** con base en lo cual se estratifica como una empresa **PEQUEÑA**

De igual forma, declaro que la presente manifestación la hago teniendo pleno conocimiento de que la omisión, simulación o presentación de información falsa, son infracciones previstas por el artículo 8 fracciones IV y VIII, sancionables en términos de lo dispuesto por el artículo 27, ambos de la Ley Federal Anticorrupción en Contrataciones Públicas, y demás disposiciones aplicables.

A T E N T A M E N T E

JUAN DE DIOS OSUNA MARTINEZ

Representante o Apoderado Legal

GRUPO Moravi TECNOLOGÍA MÉDICA

FORMATO 3

FORMATO DE PROPUESTA ECONÓMICA

PROCEDIMIENTO NO. LA-012M7B997-E113-2022

INSTITUTO DE SALUD PARA EL BIENESTAR
PRESENTE

JESUS LEDESMA MARTINEZ EN MI CARÁCTER DE REPRESENTANTE LEGAL DE **GRUPO MORAVI, S.A. DE C.V.**, ME COMPROMETO CON LA SIGUIENTE PROPUESTA TÉCNICA Y MANIFIESTO QUE MI REPRESENTADA CUMPLE EXPRESAMENTE CON LA TOTALIDAD DE REQUISITOS, ANEXO PARA LA ADQUISICIÓN DE BIENES Y QUE LOS BIENES OFERTADOS CORRESPONDEN JUSTA, EXACTA Y CABALMENTE AL ANEXO DEMANDA.

NOMBRE DEL LICITANTE: GRUPO MORAVI, S.A. DE C.V
DOMICILIO: 84 Local 1 Fracc. Industrial Alce Blanco, Naucalpan de Juárez, Edo. De México, CP 53370
R.F.C.: GMO890626BU0
TELÉFONO: 55 5615 0894 EXT 203
CORREO ELECTRÓNICO: jledesma@grupomoravi.com.mx; ynader@grupomoravi.com.mx

FECHA: CIUDAD DE MEXICO, A 15 DE NOVIEMBRE 2022

No. Partida	Clave (10 dígitos	Descripción del bien ofertado	Presentación ofertada			Unidad de Medida	Registro Sanitario	Fabricante del bien	Cantidad Mínima	Cantidad Máxima	Precio Unitario	Importe total	
			Uni	Cant	Tipo							Mínimo	Máximo
127	060.167.8758	Sondas. De nutrición enteral de poliuretano radiopaca con punta de tungsteno de 3 G por 114.3 cm con guía metálica bolsa de plástico y una sonda por bolsa. Estéril.	Pieza	1	Pieza	Pieza	0819C2019 SSA	AVENT S. DE R.L. DE C.V.	1,402	3,488	$ 400.00	$ 560,800.00	$ 1,395,200.00

		Calibre: 8 Fr. Bolsa.											
128	060.167.8766	Sondas. De nutrición enteral de poliuretano radiopaca con punta de tungsteno de 3 G por 114.3 cm con guía metálica bolsa de plástico y una sonda por bolsa. Estéril. Calibre: 10 Fr. Bolsa.	Pieza	1	Pieza	Pieza	0819C2019 SSA	AVENT S. DE R.L. DE C.V.	1,585	3,949	$ 400.00	$ 634,000.00	$ 1,579,600.00
129	060.167.8774	Sondas. De nutrición enteral de poliuretano radiopaca con punta de tungsteno de 3 G por 114.3 cm con guía metálica bolsa de plástico y una sonda por bolsa. Estéril. Calibre: 12 Fr. Bolsa.	Pieza	1	Pieza	Pieza	0819C2019 SSA	AVENT S. DE R.L. DE C.V.	1,925	4,792	$ 400.00	$ 770,000.00	$ 1,916,800.00
215	060.345.3119	Sistemas. Sistema de succión cerrado para paciente con tubo endotraqueal conectado a ventilador 10 Fr contiene: Un tubo de succión de cloruro de polivinilo, con marcas de profundidad cada 1 o 2 cm empezando por lo menos a partir de los 20 cm hasta por lo menos 40 cm y una marca tope. Dos a cuatro orificios laterales en la punta proximal del tubo envuelto en una camisa de polietileno transparente ensamblada a una pieza en forma de "T" o "L" transparente con puerto para irrigación con conexiones laterales cónicas con entrada macho de 15 a 16 mm de diámetro externo y una conexión cónica con entrada hembra de 15 mm de diámetro interno en la parte central en su extremo distal se encuentra ensamblada la válvula para controlar la succión con conexión estriada universal. Incluye etiqueta de identificación para control. Estéril y desechable. Pieza.	Pieza	1	Pieza	Pieza	1374C2001 SSA	AVENT S. DE R.L. DE C.V.	73,699	184,131	$ 98.00	$ 7,222,502.00	$ 18,044,838.00
286	060.621.0482	Mascarillas. Desechable para administración de oxígeno con tubo de conexión de 180 cm y adaptador. Pieza.	Pieza	1	Pieza	Pieza	1775E2002 SSA	TELEFLEX MEDICAL	721,206	1,802,919	$ 17.40	$12,548,984.40	$ 31,370,790.60

GRUPO Moravi TECNOLOGÍA MÉDICA

309	060.830.7096	Sondas. Para yeyunostomía especial para nutrición a largo plazo. Desechable. Longitud: 120 cm. Calibre: 12 Fr. Pieza.	Pieza	1	Pieza	Pieza	0819C2019 SSA	AVENT S. DE R.L. DE C.V.	3,201	7,970	$ 400.00	$ 1,280,400.00	$ 3,188,000.00
312	060.830.7187	Sondas. Sonda para nutrición enteral con estilete punta de tungsteno y guía de alambre con adaptador. Longitud: 114 cm. Calibre: 12 Fr. Pieza.	Pieza	1	Pieza	Pieza	0819C2019 SSA	AVENT S. DE R.L. DE C.V.	3,032	7,561	$ 400.00	$ 1,212,800.00	$ 3,024,400.00
											SUBTOTAL	$24,229,486.40	$ 60,519,628.60
											IVA	$ 3,876,717.82	$ 9,683,140.58
											GRAN TOTAL	$28,106,204.22	$ 70,202,769.18

IMPORTE MINIMO ANTES DE IVA: **VEINTICUATRO MILLONES DOSCIENTOS VEINTINUEVE MIL CUATROCIENTOS OCHENTA Y SEIS PESOS, 40/100 MN.**
IMPORTE MAXIMO ANTES DE IVA: **SESENTA MILLONES QUINIENTOS DIESINUEVE MIL SEISCIENTOS VEINTIOCHO PESOS, 60/100 MN.**

Manifestamos que los precios unitarios señalados en esta propuesta serán en moneda nacional, a dos decimales y fijos durante la vigencia del Contrato/Pedido, del procedimiento de contratación para la adquisición del Procedimiento: **LICITACION PUBLICA INTERNACIONAL BAJO COBERTURA DE TRATATADOS ELECTRONICA** No. **LA-012M7B997-E113-2022**

PROTESTO LO NECESARIO.

JESUS LEDESMA MARTINEZ.
REPRESENTANTE LEGAL

GRUPO MORAVI, S.A DE C.V.
SUCURSAL ESTADO DE MÉXICO

Plásticos #84 Local 1
Fracc. Industrial Alce Blanco
C.P. 53370, Naucalpan de Juárez
Estado de México
RFC: GMO 890626 BU0

T. (55) 5615 0894
F. (55) 55633275
01 800 624 4484
grupomoravi.com

GRUPO SAESCO

FORMATO 3
PROPUESTA ECONÓMICA

LA-012M7B997-E113-2022

INSTITUTO DE SALUD PARA EL BIENESTAR
PRESENTE.

ANA MARÍA SANTISTEBAN COLÍN, EN MI CARÁCTER DE REPRESENTANTE LEGAL DE LA EMPRESA **GRUPO SAESCO, S DE R.L DE C.V.,** ME COMPROMETO CON LA SIGUIENTE PROPUESTA ECONÓMICA Y MANIFIESTO QUE MI REPRESENTADA CUMPLE EXPRESAMENTE CON LA TOTALIDAD DE REQUISITOS DE LA PRESENTE CONVOCATORIA.

No. DE EVENTO:	**LA-012M7B997-E113-2022**	FECHA:	15/NOVIEMBRE/2022
NOMBRE DEL LICITANTE:	**GRUPO SAESCO, S. DE R.L. DE C.V.**	No. PROVEEDOR:	0000149920
R.F.C:	**GSA170530741**		
DISTRIBUIDOR	(X)	FABRICANTE	( )
DOMICILIO:	NARANJOS 10 B, JARDINES DE SAN MATEO, NAUCALPAN, ESTADO DE MÉXICO, C.P. 53240		
TELEFONO:	5574720412 5518551904	CORREO ELECTRÓNICO:	ventas@gruposaesco.com

No. Partida	Clave (10 dígitos	Descripción del bien ofertado	Presentación ofertada			Unidad de Medida	Registro Sanitario	Fabricante del bien	Precio Unitario	Importe total	
			Uni	Cant	Tipo					Mínimo	Máximo
127	060.167.8758	Sondas. De nutrición enteral de poliuretano radiopaca con punta de tungsteno de 3 G por 114.3 cm con guía metálica bolsa de plástico y una sonda por bolsa. Estéril. Calibre: 8 Fr. Bolsa.	PZA	1	PZA	PZA	0058C2005 SSA	COVIDIEN	217.00	304,234.00	756,896.00
128	060.167.8766	Sondas. De nutrición enteral de poliuretano radiopaca con punta de tungsteno de 3 G por 114.3 cm con guía metálica bolsa de plástico y una sonda por bolsa. Estéril. Calibre: 10 Fr. Bolsa.	PZA	1	PZA	PZA	0058C2005 SSA	COVIDIEN	235.00	372,475.00	928,015.00
129	060.167.8774	Sondas. De nutrición enteral de poliuretano radiopaca con punta de tungsteno de 3 G por 114.3 cm con guía metálica bolsa de plástico y una sonda por bolsa. Estéril. Calibre: 12 Fr. Bolsa.	PZA	1	PZA	PZA	0058C2005 SSA	COVIDIEN	217.00	417,725.00	1,039,864.00
133	060.168.1752	Sondas. Para drenaje urinario. De látex punta redonda. Tipo: Nelaton. Longitud: 40 cm Calibre:	PZA	1	PZA	PZA	0466C86 SSA	COVIDIEN	11.30	842,867.00	2,106,308.70

Naranjos #10 B, Jardines de San Mateo,
Naucalpan, Estado de Mexico, C.P. 53240
Teléfono: (55) 5920 0019
Correo: ventas@gruposaesco.com

GRUPO SAESCO

		8 Fr. Pieza.									
142	060.168.6595	Sondas. Para drenaje urinario. De látex punta redonda. Tipo: nelaton. Longitud: 40 cm. Calibre: 10 Fr. Pieza.	PZA	1	PZA	PZA	0466C86 SSA	COVIDIEN	11.30	1,108,281.40	2,770,228.90
144	060.168.8302	Sondas. Para drenaje urinario. De látex punta redonda. Tipo: nelaton. Longitud: 40 cm. Calibre: 20 Fr. Pieza.	PZA	1	PZA	PZA	0466C86 SSA	COVIDIEN	11.50	824,630.50	2,061,018.50
150	060.168.9664	Sondas. Para drenaje urinario. De látex con globo de autorretención de 5 ml con válvula para jeringa. Estéril y desechable. Tipo: foley de dos vías. Calibre: 22 Fr. Pieza.	PZA	1	PZA	PZA	0627C87 SSA	MEDIQUIP SDN BHD	24.00	2,002,224.00	5,004,600.00
151	060.168.9672	Sondas. Para drenaje urinario. De látex con globo de autorretención de 5 ml con válvula para jeringa. Estéril y desechable. Tipo: foley de dos vías. Calibre: 24 Fr. Pieza.	PZA	1	PZA	PZA	0627C87 SSA	MEDIQUIP SDN BHD	24.00	1,048,704.00	2,620,728.00
152	060.168.9748	Sondas. Para drenaje urinario. De látex con globo de autorretención de 30 ml con válvula para jeringa. Estéril y desechable. Tipo: foley de dos vías. Calibre: 14 Fr. Pieza.	PZA	1	PZA	PZA	0627C87 SSA	MEDIQUIP SDN BHD	24.00	1,057,008.00	2,642,256.00
290	060.626.0024	Medias antiembólicas elásticas de compresión mediana para miembros inferiores hasta el muslo. Tallas: Chica larga. Envase con un par.	PZA	1	PZA	PZA	1194C2002 SSA	CARDINAL HEALTH	114.00	2,633,856.00	6,582,360.00
									SUBTOTAL	10,612,004.90	26,512,275.10
									IVA	1,697,920.78	4,241,964.02
									GRAN TOTAL	12,309,925.68	30,754,239.12

NAUCALPAN, ESTADO DE MÉXICO A 15 DE NOVIEMBRE DE 2022
PROTESTÓ LO NECESARIO

ANA MARÍA SANTISTEBAN COLÍN
REPRESENTANTE LEGAL

Naranjos #10 B, Jardines de San Mateo,
Naucalpan, Estado de México, C.P. 53240
Teléfono: (55) 5920 0019
Correo: ventas@gruposaesco.com

100

Valdés Grupo, s.a. de c.v.

FORMATO 3

FORMATO DE PROPUESTA ECONÓMICA

PROCEDIMIENTO NO. LA-012M78997-E113-2022

Ciudad de México, a 15 de Noviembre de 2022.

INSTITUTO DE SALUD PARA EL BIENESTAR
P R E S E N T E

VICTOR ANTONIO **VALDES** PRECIADO en mi carácter de representante legal de **GRUPO VALDES**, S.A. DE **C.V.**, me comprometo con la siguiente propuesta económica y manifiesto que mi representada cumple expresamente con la totalidad de requisitos de la presente convocatoria

NOMBRE DEL LICITANTE: GRUPO VALDES, S.A. DE C.V.

DOMICILIO: AVENIDA DIVISION DEL NORTE No. 3526 INT. B-101 COL. XOTEPINGO, COYOACAN, CIUDAD DE MEXICO

CP. 04610

TELÉFONO: 55-54-21-54-48 RFC: GVA870625RL7

CORREO ELECTRÓNICO: grupovaldes@hotmail.com

HOJA No.: 1 DE: 3

FECHA: 15DE NOVIEMBRE DE 2022

No. Partida (4)	Clave (10 dígitos (5)	Descripción del bien ofertado [6]	Presentación ofertada [7]			Unidad de Medida (08)	Registro Sanitario	FABRICANTE DEL BIEN	CANTIDAD MINIMA	CANTIDAD MAXIMA]	Precio Unitario [11]	Importe total	
			Unl	Cant	Tipo							Mínimo [12]	Máximo [13]
39	060.088.0058	APOSITOS COMPUESTOS DE CELULOSA CON TELA NO TEJIDA HIDROFILAS ESTERILES MARCA	ENV.	200	PZA.	ENV	2201C2014 SSA	INDELPA,S.A. DE C.V.	90,104	225,191	$164.71	$14,841,029.84	$37,091,209.61

Av. División del Norte No. 3526 Int. B-101
Colonia Xotepingo, CDMX
Teléfono 55 5421 5449 e-mail grupovaldes@hotmail.com

impulsado por CamScanner

101

Valdés
Grupo, s.a. de c.v.

291	060.681.0034	PAÑALES DE FORMA ANATOMICA DESECHABLES PARA NIÑOS MEDIDA GRANDE MARCA CHICCO	PZA.	1	PZA.	PZA.	NO REQUIERE OFICIO NO. 203300516C0360	INDELPA,S.A. DE C.V.	2,541,406	6,353,473	$2.04	$5,184,468.24	$12,961,084.92
292	060.681.0042	PAÑALES DE FORMA ANATOMICA DESECHABLES PARA NIÑOS MEDIDA GRANDE MARCA CHICCO	PZA.	1	PZA.	PZA.	NO REQUIERE OFICIO NO. 203300516C0360	INDELPA,S.A. DE C.V.	914,223	2,285,524	$2.15	$1,965,579.45	$4,913,876.60
293	060.681.0059	PAÑALES DE FORMA ANATOMICA DESECHABLES PARA NIÑOS MEDIDA GRANDE MARCA CHICCO	PZA.	1	PZA.	PZA.	NO REQUIERE OFICIO NO. 203300516C0360	INDELPA,S.A. DE C.V.	4,137,917	10,344,755	$2.25	$9,310,313.25	$23,275,698.75
294	060.681.0067	PAÑALES PREDOBLADOS DESECHABLES PARA ADULTO MARCA ULTRA PROTECTO	PZA.	1	PZA.	PZA.	NO REQUIERE OFICIO NO. 203300516C0360	INDELPA,S.A. DE C.V.	27,482,719	68,706,771	$6.45	$177,263,537.55	$443,158,672.95
370	060.894.0052	TOALLAS PARA GINECOOBSTETRICA, RECTANGULARES CONSTITUIDAS POR CUATRO CAPAS DE MATERIAL ABSORBENTE, DESECHABLES	ENV.	100	PZA.	PZA.	2200C2014 55A	INDELPA,S.A. DE C.V.	114,528	286,274	$177.00	$20,271,456.00	$50,670,498.00
											SUBTOTAL (14)	$228,836,384.33	$572,071,040.83
											IVA (15)	$36,613,821.49	$91,531,366.53
											GRAN TOTAL (16)	$265,450,205.82	$663,602,407.36

IMPORTE MINIMO: $228,836,384.33 (DOSCIENTOS VEINTIOCHO MILLONES OCHOCIENTOS TREINTA Y SEIS MIL TRESCIENTOS OCHENTA Y CUATRO PESOS 33/100 M.N.)

IMPORTE MAXIMO: $572,071,040.83 (QUINIENTOS SETENTA Y DOS MILLONES SETENTA Y UN MIL CUARENTA PESOS 83/100 M.N.)

Av. División del Norte No. 3526 Int. B-101
Colonia Xotepingo, CDMX
Teléfono 555421-5448 e-mail grupovaldes@hotmail.com

102

Valdés
Grupo, s.a. de c.v.

(importe total máximo y mínimo con número y letra (_____ Pesos 00/100 M.N.) antes del I.V.A.

Manifestamos que los precios unitarios señalados en esta propuesta serán en moneda nacional, a dos decimales y fijos durante la vigencia del Contrato/Pedido, del procedimiento de contratación para la adquisición **CONSOLIDADA DE MATERIAL DE CURACIÓN, AGENTES DE DIAGNÓSTICO Y OTROS INSUMOS PARA LOS EJERCICIOS 2023-2024 (394 CLAVES)**

VICTOR ANTONIO VALDES PRECIADO

NOMBRE Y FIRMA DEL REPRESENTANTE LEGAL

TESTIMONIO NOTARIAL NUMERO: PODER ESPECIAL. PROTOCOLIZACION NUMERO SETENTA Y CUATRO MIL CIENTO TREINTA Y TRES DE FECHA NUEVE DE OCTUBRE DE 2002 EXPEDIDO POR EL NOTARIO PUBLICO CIENTO VEINTICINCO LIC. JAVIER ISAIAS PEREZ ALMARAZ , CIENTO VEINTICINCO ASOCIADO EN EL PROTOCOLO DE LA NOTARIA CIENTO TREINTA Y SIETE DE LA CIUDAD DE MEXICO.

Av. División del Norte No. 3526 Int. B-101
Colonia Xotepingo, CDMX
Teléfono 555421-5448 e-mail grupovaldes@hotmail.com

GENERTEC MEHECO

GTMK DE MEXICO S.A. DE C.V.

PROPUESTA ECONÓMICA

PROCEDIMIENTO NO. LA-012M7B997-E113-2022

INSTITUTO DE SALUD PARA EL BIENESTAR
PRESENTE

NOMBRE DEL LICITANTE:	**GTMK DE MEXICO S.A. DE C.V.**		
R.F.C.:	GME2204194P3		
DIRECCION:	Cantu No.9, Int. 103, Colonia: Anzures, Alcaldía: Miguel Hidalgo, C.P. 11590, Entidad federativa: Ciudad de México	TELEFONO:	55 8196 3669
CORREO ELECTRÓNICO:	zhangshichun@mehecointl.com.cn		

HOJA NUMERO 1 DE 10
FECHA: 15 DE NOVIEMBRE DEL 2022

No. Partida	Clave (10 dígitos)	Descripción del bien ofertado	Presentación ofertada			Unidad de Medida	Registro Sanitario	Fabricante del bien	Cantidad mínima	Cantidad máxima	Precio Unitario	Importe total	
			Uni	Cant	Tipo							Mínimo	Máximo
56	060.125.1929	Bolsas. Bolsa de papel grado médico con porosidad controlada hidrófugo para esterilizar con gas o vapor. Con o sin tratamiento antibacteriano con reactivo químico impreso y película plástica transparente termosoldable de: 40.0 x 58.0 cm. Envase con 250 piezas.	Pza	1	Pza	Pieza	OFICIO No. 223300401B 0027	Jiang Su Pakion Medical Material Co., Ltd	5,656	14,094	$ 9.51	$ 53,788.56	$ 134,033.94
											SUBTOTAL (16)	$ 53,788.56	$ 134,033.94
											IVA (17)	$ 8,606.17	$ 21,445.43
											GRAN TOTAL (18)	$ 62,394.73	$ 155,479.37

(importe total máximo y mínimo con número y letra (Pesos 00/100 M.N.) antes del I.V.A.

Importe total máximo: Ciento treinta y cuatro mil treinta y tres Pesos 94/100 M.N

Importe total mínimo : Cincuenta y tres mil setecientos ochenta y ocho Pesos 56/100 M.N

Notas.-
Manifestamos que los precios unitarios señalados en esta propuesta son expresados en moneda nacional, a dos decimales y fijos durante la vigencia del Contrato/Pedido, del procedimiento de contratacion para la adquisición de : CONSOLIDADA DE MATERIAL DE CURACIÓN, AGENTES DE DIAGNÓSTICO Y OTROS INSUMOS PARA LOS EJERCICIOS 2023-2024 (394 CLAVES)

Atentamente

José Abraham Flores Correa
Representante Legal
GTMK DE MEXICO S.A. DE C.V.

Add: Oficina17A, Piso 42, Montecito 38, Nápoles, Benito Juárez, 03810 Ciudad de México, CDMX
http://www.meheco.com/index-en.html

GENERTEC MEHECO

GTMK DE MEXICO S.A. DE C.V.

PROPUESTA ECONÓMICA

PROCEDIMIENTO NO. LA-012M7B997-E113-2022

INSTITUTO DE SALUD PARA EL BIENESTAR
PRESENTE

NOMBRE DEL LICITANTE:	GTMK DE MEXICO S.A. DE C.V.		
R.F.C.:	GME2204194P3		
DIRECCION:	Cantu No.9, Int. 103, Colonia: Anzures, Alcaldía Miguel Hidalgo, C.P. 11590, Entidad federativa: Ciudad de México	TELEFONO:	55 8196 3669
CORREO ELECTRÓNICO:	zhangshichun@meheco-intl.com.cn		

HOJA NUMERO 2 DE 10
FECHA: 15 DE NOVIEMBRE DEL 2022

No. Partida	Clave (10 digitos)	Descripción del bien ofertado	Presentación ofertada			Unidad de Medida	Registro Sanitario	Fabricante del bien	Cantidad mínima	Cantidad máxima	Precio Unitario	Importe total	
			Uni	Cant	Tipo							Mínimo	Máximo
178	060.203.0207	Cintas. Para esterilización en vapor a presión. Tamaño: 18 mm x 50 M. Rollo.	Pza	1	Pza	Pieza	OFICIO No. 223300401J0004	Jiang Su Pakion Medical Material Co., Ltd	640,815	1,601,973	$ 27.46	$ 17,596,779.90	$ 43,990,178.58
											SUBTOTAL (16)	$ 17,596,779.90	$ 43,990,178.58
											IVA (17)	$ 2,815,484.78	$ 7,038,428.57
											GRAN TOTAL (18)	$ 20,412,264.68	$ 51,028,607.15

(importe total máximo y mínimo con número y letra (Pesos 00/100 M.N.) antes del I.V.A.

Importe total máximo: Cuarenta y tres millones novecientos noventa mil ciento setenta y ocho Pesos 58/100 M.N

Importe total mínimo : Diecisiete millones quinientos noventa y seis mil setecientos setenta y nueve Pesos 90/100 M.N

Notas.-
Manifestamos que los precios unitarios señalados en esta propuesta son expresados en moneda nacional, a dos decimales y fijos durante la vigencia del Contrato/Pedido, del procedimiento de contratación para la adquisición de : CONSOLIDADA DE MATERIAL DE CURACIÓN, AGENTES DE DIAGNÓSTICO Y OTROS INSUMOS PARA LOS EJERCICIOS 2023-2024 (394 CLAVES)

Atentamente

José Abraham Flores Correa
Representante Legal
GTMK DE MEXICO S.A. DE C.V.

GENERTEC MEHECO

GTMK DE MEXICO S.A. DE C.V.

PROPUESTA ECONÓMICA

PROCEDIMIENTO NO. LA-012M7B937-E113-2022

INSTITUTO DE SALUD PARA EL BIENESTAR
PRESENTE

NOMBRE DEL LICITANTE:	GTMK DE MEXICO S.A. DE C.V.		
R.F.C.:	GME2204194P3		
DIRECCION:	Cantu No.9, Int. 103, Colonia: Anzures, Alcaldía: Miguel Hidalgo, C.P. 11590, Entidad federativa: Ciudad de México	TELEFONO:	55 8196 3669
CORREO ELECTRÓNICO:	zhangshichun@mehecointl.com.cn		

HOJA NÚMERO 3 DE 10
FECHA: 15 DE NOVIEMBRE DEL 2022

No. Partida	Clave (10 dígitos)	Descripción del bien ofertado	Presentación ofertada			Unidad de Medida	Registro Sanitario	Fabricante del bien	Cantidad mínima	Cantidad máxima	Precio Unitario	Importe total	
			Uni	Cant	Tipo							Mínimo	Máximo
179	060.203.0298	Cintas. Testigo para esterilización con gas de óxido de etileno. Tamaño: 18 mm x 50 m. Rollo.	Pza	1	Pza	Pieza	OFICIO No. 223300401J0004	Jiang Su Pakion Medical Material Co., Ltd	44,234	110,539	$ 34.76	$ 1,537,573.84	$ 3,842,335.64
											SUBTOTAL (16)	$ 1,537,573.84	$ 3,842,335.64
											IVA (17)	$ 246,011.81	$ 614,773.70
											GRAN TOTAL (18)	$ 1,783,585.65	$ 4,457,109.34

(importe total máximo y mínimo con número y letra (Pesos 00/100 M.N.) antes del I.V.A.

Importe total máximo: Tres millones ochocientos cuarenta y dos mil trescientos treinta y cinco Pesos 64/100 M.N

Importe total mínimo : Un millón quinientos treinta y siete mil quinientos setenta y tres Pesos 84/100 M.N

Notas.-
Manifestamos que los precios unitarios señalados en esta propuesta son expresados en moneda nacional, a dos decimales y fijos durante la vigencia del Contrato/Pedido, del procedimiento de contratación para la adquisición de : CONSOLIDADA DE MATERIAL DE CURACIÓN, AGENTES DE DIAGNÓSTICO Y OTROS INSUMOS PARA LOS EJERCICIOS 2023-2024 (394 CLAVES)

Atentamente

José Abraham Flores Correa
Representante Legal
GTMK DE MEXICO S.A. DE C.V.

GENERTEC MEHECO

GTMK DE MEXICO S.A. DE C.V.

PROPUESTA ECONÓMICA

PROCEDIMIENTO NO. LA-012M7B997-E113-2022

INSTITUTO DE SALUD PARA EL BIENESTAR

PRESENTE

NOMBRE DEL LICITANTE	**GTMK DE MEXICO S.A. DE C.V.**		
R.F.C.:	GME2204194P3		
DIRECCION:	Cantu No.8, Int. 103, Colonia: Anzures, Alcaldía: Miguel Hidalgo, C.P. 11590, Entidad federativa: Ciudad de México	TELEFONO:	55 8196 3669
CORREO ELECTRÓNICO:	zhangshichun@meheco.com.cn		

HOJA NUMERO 1 DE 10

FECHA: 15 DE NOVIEMBRE DEL 2022

No. Partida	Clave (10 dígitos)	Descripción del bien ofertado	Presentación ofertada			Unidad de Medida	Registro Sanitario	Fabricante del bien	Cantidad mínima	Cantidad máxima	Precio Unitario	Importe total	
			Uni	Cant	Tipo							Mínimo	Máximo
139	060.231.0617	Ropa quirúrgica. Campo sencillo De tela no tejida de polipropileno impermeable a la penetración de líquidos y fluidos color antirreflejante no transparente antiestática y resistente a la tensión en uso normal. Estéril y desechable. Medidas: 90 ±10 cm x 90 ±10 cm. Pieza.	Pza	1	Pza	Pieza	0211C2021 SSA	HeNan Yadu Industrial Co.,Ltd	335,057	837,614	$ 9.60	$ 3,216,547.20	$ 8,041,094.40
											SUBTOTAL (16)	$ 3,216,547.20	$ 8,041,094.40
											IVA (17)	$ 514,647.55	$ 1,286,575.10
											GRAN TOTAL (18)	$ 3,731,194.75	$ 9,327,669.50

(importe total máximo y mínimo con número y letra (Pesos 00/100 M.N.) antes del I.V.A.

Importe total máximo: Ocho millones cuarenta y un mil noventa y cuatro Pesos 40/100 M.N

Importe total mínimo : Tres millones doscientos dieciséis mil quinientos cuarenta y siete Pesos 20/100 M.N

Notas.-

Manifestamos que los precios unitarios señalados en esta propuesta son expresados en moneda nacional, a dos decimales y fijos durante la vigencia del Contrato/Pedido, del procedimiento de contratación para la adquisición de : CONSOLIDADA DE MATERIAL DE CURACIÓN, AGENTES DE DIAGNÓSTICO Y OTROS INSUMOS PARA LOS EJERCICIOS 2023-2024 (394 CLAVES)

Atentamente

José Abraham Flores Correa
Representante Legal
GTMK DE MEXICO S.A. DE C.V.

GENERTEC MEHECO

GTMK DE MEXICO S.A. DE C.V.

PROPUESTA ECONÓMICA

PROCEDIMIENTO NO. LA-012M7B997-E113-2022

INSTITUTO DE SALUD PARA EL BIENESTAR
PRESENTE

NOMBRE DEL LICITANTE:	GTMK DE **MEXICO S.A. DE C.V.**		
R.F.C.:	GME2204194P3		
DIRECCION:	Cantu No.9, Int. 103, Colonia. Anzures, Alcaldía: Miguel Hidalgo, C.P. 11590, Entidad federativa: Ciudad de México	TELEFONO:	55 8196 3669
CORREO ELECTRÓNICO:	zhaoshichun@mehecointl.com.cn		

HOJA NUMERO:	5 DE 12
FECHA:	15 DE NOVIEMBRE DEL 2022

No. Partida	Clave (10 dígitos)	Descripción del bien ofertado	Presentación ofertada			Unidad de Medida	Registro Sanitario	Fabricante del bien	Cantidad mínima	Cantidad máxima	Precio Unitario	Importe total	
			Uni	Cant	Tipo							Mínimo	Máximo
193	060.231.0666	Bata quirúrgica con puños ajustables y refuerzo en mangas y pecho. Tela no tejida de polipropileno impermeable a la penetración de líquidos y fluidos ; antiestática y resistente a la tensión. Estéril y desechable. Tamaño: Mediano Pieza.	Pza	1	Pza	Pieza	0197C2021 SSA	Henan Yadu Industrial Co.,Ltd	1,386,716	3,466,768	$ 46.59	$ 64,607,191.62	$ 161,516,721.12
											SUBTOTAL (16)	$ 64,607,191.62	$ 161,516,721.12
											IVA (17)	$ 10,337,150.66	$ 25,842,675.38
		(importe total máximo y mínimo con número y letra (Pesos 00/100 M.N.) antes del I.V.A.									GRAN TOTAL (18)	$ 74,944,342.28	$ 187,359,396.50

Importe total máximo: Ciento sesenta y un millones quinientos dieciséis mil seiscientos veintiún Pesos 12/100 M.N

Importe total mínimo : Sesenta y cuatro millones seiscientos siete mil ciento noventa y un Pesos 62/100 M.N

Notas.-
Manifestamos que los precios unitarios señalados en esta propuesta son expresados en moneda nacional, a dos decimales y fijos durante la vigencia del Contrato/Pedido, del procedimiento de contratación para la adquisición de : CONSOLIDADA DE MATERIAL DE CURACIÓN, AGENTES DE DIAGNÓSTICO Y OTROS INSUMOS PARA LOS EJERCICIOS 2023-2024 (394 CLAVES)

Atentamente

José Abraham **Flores Correa**
Representante Legal
GTMK DE MEXICO S.A. DE C.V.

GENERTEC MEHECO

GTMK DE MEXICO S.A. DE C.V.

PROPUESTA ECONÓMICA

PROCEDIMIENTO NO. LA-012M7B997-E113-2022

INSTITUTO DE SALUD PARA EL BIENESTAR
PRESENTE

NOMBRE DEL LICITANTE:	**GTMK DE MEXICO S.A.** DE C.V.		
R.F.C.:	GME2204194P3		
DIRECCION:	Cantu No.9, Int. 103, Colonia: Anzures, Alcaldía: Miguel Hidalgo, C.P. 11590, Entidad federativa: Ciudad de México	TELEFONO:	55 8196 3669
CORREO ELECTRÓNICO:	zhangshichun@mehecointl.com.cu		

HOJA NUMERO 6 DE 10
FECHA: 15 DE NOVIEMBRE DEL 2022

No. Partida	Clave (10 dígitos)	Descripción del bien ofertado	Presentación ofertada			Unidad de Medida	Registro Sanitario	Fabricante del bien	Cantidad mínima	Cantidad máxima	Precio Unitario	Importe total	
			Uni	Cant	Tipo							Mínimo	Máximo
267	060.532.0084	Equipos. Para venoclisis. Sin aguja estériles desechables. Microgotero. Equipo	Equipo	1	Equipo	Equipo	0502C2021 SSA	Anhui Tiankang Medical Technology Co., Ltd	4,864,466	12,161,075	$ 5.35	$ 26,024,893.10	$ 65,061,751.25
											SUBTOTAL (16)	$ 26,024,893.10	$ 65,061,751.25
											IVA (17)	$ 4,163,982.90	$ 10,409,880.20
											GRAN TOTAL (18)	$ 30,188,876.00	$ 75,471,631.45

(importe total maximo y mínimo con número y letra (Pesos 00/100 M.N.) antes del I.V.A.

Importe total máximo: Sesenta y cinco millones sesenta y un mil setecientos cincuenta y un Pesos 25/100 M.N

Importe total mínimo : Veintiséis millones veinticuatro mil ochocientos noventa y tres Pesos 10/100 M.N

Notas.-
Manifestamos que los precios unitarios señalados en esta propuesta son expresados en moneda nacional, a dos decimales y fijos durante la vigencia del Contrato/Pedido, del procedimiento de contratación para la adquisición de : CONSOLIDADA DE MATERIAL DE CURACIÓN, AGENTES DE DIAGNÓSTICO Y OTROS INSUMOS PARA LOS EJERCICIOS 2023-2024 (394 CLAVES)

Atentamente

José Abraham Flores Correa
Representante Legal
GTMK DE MEXICO S.A. DE C.V.

GENERTEC MEHECO

GTMK DE MEXICO S.A. DE C.V.

PROPUESTA ECONÓMICA

PROCEDIMIENTO NO. LA-012M7B997-E113-2022

INSTITUTO DE SALUD PARA EL BIENESTAR
PRESENTE

NOMBRE DEL LICITANTE:	**GTMK DE MEXICO S.A. DE C.V.**		
R.F.C.:	GME2204194P3		
DIRECCION:	Cantu No.9, Int. 103, Colonia: Anzures, Alcaldia: Miguel Hidalgo, C.P. 11590, Entidad federativa: Ciudad de México	TELEFONO:	55 8196 3669
CORREO ELECTRÓNICO:	zhangshicr_jn@smtecointl.com.cn		

HOJA NUMERO 7 DE 10
FECHA: 15 DE NOVIEMBRE DEL 2022

No. Partida	Clave (10 dígitos)	Descripción del bien ofertado	Presentación ofertada			Unidad de Medida	Registro Sanitario	Fabricante del bien	Cantidad mínima	Cantidad máxima	Precio Unitario	Importe total	
			Uni	Cant	Tipo							Mínimo	Máximo
268	060.532.0167	Equipos. Para venoclisis. Sin aguja estériles desechables. Normogotero.	Equipo	1	Equipo	Equipo	0502C2021 SSA	Anhui Tiankang Medical Technology Co., Ltd	31,137,229	77,842,980	$ 5.20	$161,913,590.80	$ 404,783,496.00
											SUBTOTAL (16)	$161,913,590.80	$ 404,783,496.00
											IVA (17)	$ 25,906,174.53	$ 64,765,359.36
											GRAN TOTAL (18)	$187,819,765.33	$ 469,548,855.36

(importe total máximo y mínimo con número y letra (Pesos 00/100 M.N.) antes del I.V.A.

Importe total máximo: Cuatrocientos y cuatro millones setecientos ochenta y tres mil cuatrocientos noventa y seis Pesos 00/100 M.N

Importe total mínimo : Ciento sesenta y un millones novecientos trece mil quinientos noventa Pesos 80/100 M.N

Notas.-
Manifestamos que los precios unitarios señalados en esta propuesta son expresados en moneda nacional, a dos decimales y fijos durante la vigencia del Contrato/Pedido, del procedimiento de contratación para la adquisición de : CONSOLIDADA DE MATERIAL DE CURACIÓN, AGENTES DE DIAGNÓSTICO Y OTROS INSUMOS PARA LOS EJERCICIOS 2023-2024 (394 CLAVES)

Atentamente

José Abraham Flores Correa
Representante Legal
GTMK DE MEXICO S.A. DE C.V.

GENERTEC MEHECO

GTMK DE MEXICO S.A. DE C.V.

PROPUESTA ECONÓMICA

PROCEDIMIENTO NO. LA-012M7B997-E113-2022

INSTITUTO DE SALUD PARA EL BIENESTAR
PRESENTE

NOMBRE DEL LICITANTE:	**GTMK DE MEXICO S.A. DE C.V.**		
R.F.C.:	GME2204194P3		
DIRECCION:	Cantu No.9, Int. 103, Colonia Anzures, Alcaldía: Miguel Hidalgo, C.P. 11590, Entidad federativa: Ciudad de México	TELEFONO.	55 8196 3669
CORREO ELECTRÓNICO:	zhangshichun@mehecointl.com		

HOJA NUMERO 8 DE 10
FECHA: 15 DE NOVIEMBRE DEL 2022

No. Partida	Clave (10 dígitos)	Descripción del bien ofertado	Presentación ofertada			Unidad de Medida	Registro Sanitario	Fabricante del bien	Cantidad mínima	Cantidad máxima	Precio Unitario	Importe total	
			Uni	Cant	Tipo							Mínimo	Máximo
275	060.550.1279	Jeringas. De plástico grado médico con pivote tipo luer lock capacidad de 3 ml escala graduada en ml con divisiones de 0.5 ml y subdivisiones de 0.1 ml con aguja calibre 22 G y 32 mm de longitud. Estéril y desechable. Pieza.	Pza	1	Pza	Pieza	ACUSE DE TRAMITE	Yangzhou Medline Industry Co., Ltd.	12,427,801	31,069,453	$ 1.77	$ 21,997,207.77	$ 54,992,931.81
											SUBTOTAL (16)	$ 21,997,207.77	$ 54,992,931.81
											IVA (17)	$ 3,519,553.24	$ 8,798,869.09
											GRAN TOTAL (18)	$ 25,516,761.01	$ 63,791,800.90

(importe total máximo y mínimo con numero y letra (Pesos 00/100 M.N.) antes del I.V.A.

Importe total máximo: Cincuenta y cuatro millones novecientos noventa y dos mil novecientos treinta y un Pesos 81/100 M.N

Importe total mínimo : Veintiún millones novecientos noventa y siete mil doscientos siete Pesos 77/100 M.N

Notas -
Manifestamos que los precios unitarios señalados en esta propuesta son expresados en moneda nacional, a dos decimales y fijos durante la vigencia del Contrato/Pedido, del procedimiento de contratación para la adquisición de : CONSOLIDADA DE MATERIAL DE CURACIÓN, AGENTES DE DIAGNÓSTICO Y OTROS INSUMOS PARA LOS EJERCICIOS 2023-2024 (394 CLAVES)

Atentamente

José Abraham Flores Correa
Representante Legal
GTMK DE MEXICO S.A. DE C.V.

GENERTEC MEHECO

GTMK DE MEXICO S.A. DE C.V.

PROPUESTA ECONÓMICA

PROCEDIMIENTO NO. LA-012M7B997-E113-2022

INSTITUTO DE SALUD PARA EL BIENESTAR
PRESENTE

NOMBRE DEL LICITANTE:	**GTMK DE MEXICO S.A. DE C.V.**		
R.F.C.:	GME2204194P3		
DIRECCION:	Canto No.9, Int. 103, Colonia: Anzures, Alcaldía: Miguel Hidalgo, C.P. 11590, Entidad federativa: Ciudad de México	TELEFONO:	55 8196 3669
CORREO ELECTRÓNICO:	zhangshichun@genertecgpintl.com.cn		

HOJA NUMERO 9 DE 10
FECHA: 15 DE NOVIEMBRE DEL 2022

No. Partida	Clave (10 dígitos)	Descripción del bien ofertado	Presentación ofertada			Unidad de Medida	Registro Sanitario	Fabricante del bien	Cantidad mínima	Cantidad máxima	Precio Unitario	Importe total	
			Uni	Cant	Tipo							Mínimo	Máximo
276	060.550.2186	Jeringas. Jeringa para insulina de plástico grado médico; graduada de 0 a 100 unidades con capacidad de 1 ml. Con aguja de acero inoxidable longitud 13 mm calibre 27 G. Estéril y desechable. Pieza.	Pza	1	Pza	Pieza	ACUSE DE TRAMITE	Yangzhou Medline Industry Co., Ltd.	32,375,274	80,938,124	$ 1.85	$ 59,894,256.90	$ 149,735,529.40
											SUBTOTAL (16)	$ 59,894,256.90	$ 149,735,529.40
											IVA (17)	$ 9,583,081.10	$ 23,957,684.70
											GRAN TOTAL (18)	$ 69,477,338.00	$ 173,693,214.10

(importe total máximo y mínimo con número y letra (Pesos 00/100 M.N.) antes del I.V.A.

Importe total máximo: Ciento cuarenta y nueve millones setecientos treinta y cinco mil quinientos veintinueve Pesos 40/100 M.N

Importe total mínimo : Cincuenta y nueve millones ochocientos noventa y cuatro mil doscientos cincuenta y seis Pesos 90/100 M.N

Notas.-
Manifestamos que los precios unitarios señalados en esta propuesta son expresados en moneda nacional, a dos decimales y fijos durante la vigencia del Contrato/Pedido, del procedimiento de contratación para la adquisición de : CONSOLIDADA DE MATERIAL DE CURACIÓN, AGENTES DE DIAGNÓSTICO Y OTROS INSUMOS PARA LOS EJERCICIOS 2023-2024 (394 CLAVES)

Atentamente

José Abraham Flores Correa
Representante Legal
GTMK DE MEXICO S.A. DE C.V.

GENERTEC MEHECO

GTMK DE MEXICO S.A. DE C.V.

PROPUESTA ECONÓMICA

PROCEDIMIENTO **NO. LA-012M7B997-E113-2022**

INSTITUTO DE SALUD PARA EL BIENESTAR
PRESENTE

NOMBRE DEL LICITANTE:	**GTMK DE MEXICO S.A. DE C.V.**		
R.F.C.:	GME2204194P3		
DIRECCION:	Cantu No.9, Int. 103, Colonia: Anzures, Alcaldía: Miguel Hidalgo, C.P. 11590, Entidad federativa: Ciudad de México	TELEFONO:	55 8196 3669
CORREO ELECTRÓNICO:	zhengshichun@meheconti.com.cn		

HOJA NUMERO	10	DE	10
FECHA:	15 DE NOVIEMBRE DEL 2022		

No. Partida	Clave (10 dígitos)	Descripción del bien ofertado	Presentación ofertada			Unidad de Medida	Registro Sanitario	Fabricante del bien	Cantidad mínima	Cantidad máxima	Precio Unitario	Importe total	
			Uni	Cant	Tipo							Mínimo	Máximo
290	060.626.0024	Medias antiembólicas elásticas de compresión mediana para miembros inferiores hasta el muslo. Talla: Chica larga. Envase con un par.	Pza	1	Pza	Pieza	0106C2022 SSA	Zhende Medical Co., Ltd	23,104	57,740	$ 50.00	$ 1,155,200.00	$ 2,887,000.00
											SUBTOTAL (16)	$ 1,155,200.00	$ 2,887,000.00
											IVA (17)	$ 184,832.00	$ 461,920.00
											GRAN TOTAL (18)	$ 1,340,032.00	$ 3,348,920.00

Importe total máximo y mínimo con número y letra (Pesos 00/100 M.N.) antes del I.V.A.

Importe total máximo: Dos millones ochocientos ochenta y siete mil Pesos 00/100 M N

Importe total mínimo : Un millón ciento cincuenta y cinco mil doscientos Pesos 00/100 M.N

Notas -

Manifestamos que los precios unitarios señalados en esta propuesta son expresados en moneda nacional, a dos decimales y fijos durante la vigencia del Contrato/Pedido, del procedimiento de contratación para la adquisición de : CONSOLIDADA DE MATERIAL DE CURACIÓN, AGENTES DE DIAGNÓSTICO Y OTROS INSUMOS PARA LOS EJERCICIOS 2023-2024 (394 CLAVES)

Atentamente

José Abraham Flores Correa
Representante Legal
GTMK DE MEXICO S.A. DE C.V.

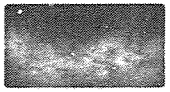

HPM Representaciones S. de R.L. de C.V
Registro Federal de Contribuyentes: HRE091204348

INSTITUTO DE SALUD PARA EL BIENESTAR (INSABI)
PRESENTE

Convocatoria a la Licitación Pública Internacional Bajo Cobertura de Tratados Electrónica
N° LA-012M7B997-E113-2022

ADQUISICIÓN CONSOLIDADA DE MATERIAL DE CURACIÓN, AGENTES DE DIAGNÓSTICO Y OTROS INSUMOS PARA LOS EJERCICIOS 2023-2024 (394 CLAVES)

4.3 Propuesta Economica

Tlaquepaque, Jal a 15 de Noviembre del 2022

(33) 3666-3666 www.lineabanana.com
Altos Hornos 1527 Col. Alamo Industrial C.P. 45560 Tlaquepaque Jalisco

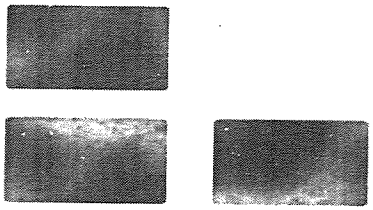

RFC: HRE-091204-348
No. LA-012M7B997-E113-2022

FORMATO 3
FORMATO DE PROPUESTA ECONÓMICA
PROCEDIMIENTO NO. LA-012M7B997-E113-2022

Tlaquepaque, Jal a 15 de Noviembre del 2022

INSTITUTO DE SALUD PARA EL BIENESTAR (INSABI)
PRESENTE.

YANET DEL CARMEN GUTIÉRREZ OROZCO EN MI CARÁCTER DE REPRESENTANTE LEGAL DE HPM REPRESENTACIONES S. DE R.L. DE C.V, me comprometo con la siguiente propuesta económica y manifiesto que mi representada cumple expresamente con la totalidad de requisitos de la presente convocatoria

NOMBRE DEL LICITANTE:	HPM REPRESENTACIONES S. DE R.L. DE C.
DOMICILIO:	ALTOS HORNOS 1527, COL. ALAMO INDUSTRIAL, C,P, 45560, TLAQUEPAQUE JALISCO.
TELÉFONO:	33 3666 3666
R.F.C.:	HRE-091204-348
CORREO ELECTRÓNICO:	licitaciones@lineabanana.com

HOJA NUMERO 1 DE 8

FECHA: 15 DE NOVIEMBRE DEL 2022

NÚMERO DE PARTIDA	Clave (10 dígitos	Descripción del bien ofertado	Presentación ofertada			Unidad de Medida	NUMERO DE REGISTRO SANITARIO (CUANDO APLIQUE)	FABRICANTE	CANTIDAD SOLICITADA		Precio Unitario	Importe total	
			UNI	CANT	TIPO				MINIMA	MAXIMA		Mínimo	Máximo
261	060 506 4484	Protector respiratorio con eficiencia de filtración mínima del 95%, contra aerosoles sólidos y líquidos que no contengan aceite. Útil para partículas sólidas y nieblas líquidas en concentraciones que no excedan las 10 veces el límite de exposición ocupacional (CMP). Ajuste nasal de aluminio moldeable que se adapta a la cara impidiendo el paso de aire. Filtro y cubierta de polipropileno. Con bandas de sujeción para la cabeza de poliuretano/fibras de poliéster. Certificación NIOSH N95 o equivalente. Desechable. Estilo plegado vertical plano. Caja con 500 piezas.	Bolsa	1	PIEZAS	Caja	1708C2021 SSA	Grupo 10x SA de CV	25545	63842	$ 6,000.00	$ 153,270,000.00	$ 383,052,000.00
											Subtotal	$153,270,000.00	$383,052,000.0
											IVA	$24,523,200.00	$61,288,320.00
											Gran Total	$177,793,200.00	$444,340,320.0

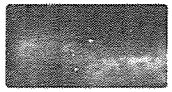
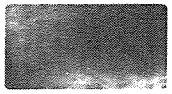
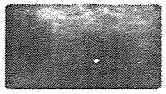

NOMBRE DEL LICITANTE:	HPM REPRESENTACIONES S. DE R.L. DE C.
DOMICILIO:	ALTOS HORNOS 1527, COL. ALAMO INDUSTRIAL, C,P, 45560, TLAQUEPAQUE JALISCO.
TELÉFONO:	33 3666 3666
R.F.C.:	HRE-091204-348
CORREO ELECTRÓNICO:	licitaciones@lineabanana.com

FECHA: 15 DE NOVIEMBRE DEL 2022

importe total mínimo con número y letra $153,270,000.00 Son Ciento cincuenta y tres millones doscientos setenta mil Pesos 00/100 M.N.) antes del I.V.A.

importe total Maximo con número y letra $383,052,000.00 Son Trescientos ochenta y tres millones cincuenta y dos mil Pesos 00/100 M.N.) antes del I.V.A.

Manifestamos que los precios unitarios señalados en esta propuesta serán en moneda nacional, a dos decimales y fijos durante la vigencia del Contrato/Pedido, del procedimiento de contratación para la adquisición de Licitación Pública Internacional Bajo Cobertura de Tratados Electrónica N° LA-012M7B997-E113-2022 ADQUISICIÓN CONSOLIDADA DE MATERIAL DE CURACIÓN, AGENTES DE DIAGNÓSTICO Y OTROS INSUMOS PARA LOS EJERCICIOS 2023-2024 (394 CLAVES)

YANET DEL CARMEN GUTIÉRREZ OROZCO
HPM REPRESENTACIONES S. DE R.L. DE C.V
REPRESENTANTE LEGAL

FORMATO 3
FORMATO DE PROPUESTA ECONÓMICA
PROCEDIMIENTO NO. LA-012M7B997-E113-2022

Tlaquepaque, Jal a 15 de Noviembre del 2022

INSTITUTO DE SALUD PARA EL BIENESTAR (INSABI)
PRESENTE.

YANET DEL CARMEN GUTIÉRREZ OROZCO EN MI CARÁCTER DE REPRESENTANTE LEGAL DE HPM REPRESENTACIONES S. DE R.L. DE C.V, me comprometo con la siguiente propuesta económica y manifiesto que mi representada cumple expresamente con la totalidad de requisitos de la presente convocatoria

NOMBRE DEL LICITANTE:	HPM REPRESENTACIONES S. DE R.L. DE C.
DOMICILIO:	ALTOS HORNOS 1527, COL. ALAMO INDUSTRIAL, C,P, 45560, TLAQUEPAQUE JALISCO.
TELÉFONO:	33 3666 3666
R.F.C.:	HRE-091204-348
CORREO ELECTRÓNICO:	licitaciones@lineabanana.com

HOJA NUMERO 3 DE 8

FECHA: 15 DE NOVIEMBRE DEL 2022

NÚMERO DE PARTIDA	Clave (10 dígitos	Descripción del bien ofertado	Presentación ofertada			Unidad de Medida	NUMERO DE REGISTRO SANITARIO (CUANDO APLIQUE)	FABRICANTE	CANTIDAD SOLICITADA		Precio Unitario	Importe total	
			UNI	CANT	TIPO				MINIMA	MAXIMA		Mínimo	Máximo
262	060 506 4492	Protector respiratorio con eficiencia de filtración mínima del 95%, contra aerosoles sólidos y líquidos que no contengan aceite. Útil para partículas sólidas y nieblas líquidas en concentraciones que no excedan las 10 veces el límite de exposición ocupacional (CMP). Ajuste nasal de aluminio moldeable que se adapta a la cara impidiendo el paso de aire. Filtro y cubierta de polipropileno. Bandas de sujeción para la cabeza de elastómero. Certificación NIOSH N95 o equivalente. Desechable. Estilo plegado plano vertical. Caja con 900 piezas.	Bolsa	1	PIEZAS	Caja	1708C2021 SSA	Grupo 10x SA de CV	8542	21331	$10,800.00	$92,253,600.00	$230,374,800
											Subtotal	$92,253,600.00	$230,374,800
											IVA	$14,760,576.00	$36,859,968
											Gran Total	$107,014,176.00	$267,234,768

NOMBRE DEL LICITANTE:	HPM REPRESENTACIONES S. DE R.L. DE C.
DOMICILIO:	ALTOS HORNOS 1527, COL. ALAMO INDUSTRIAL, C,P, 45560, TLAQUEPAQUE JALISCO.
TELÉFONO:	33 3666 3666
R.F.C.:	HRE-091204-348
CORREO ELECTRÓNICO:	licitaciones@lineabanana.com

FECHA: 15 DE NOVIEMBRE DEL 2022

importe total mínimo con número y letra $92,253,600.00 Son Noventa y dos millones doscientos cincuenta y tres mil seiscientos pesos 00/100 M.N.) antes del I.V.A.

importe total Maximo con número y letra $230,374,800.00 Son Doscientos treinta millones trescientos setenta y cuatro mil ochocientos Pesos 00/100 M.N.) antes del I.V.A.

Manifestamos que los precios unitarios señalados en esta propuesta serán en moneda nacional, a dos decimales y fijos durante la vigencia del Contrato/Pedido, del procedimiento de contratación para la adquisición de Licitación Pública Internacional Bajo Cobertura de Tratados Electrónica N° LA-012M7B997-E113-2022 ADQUISICIÓN CONSOLIDADA DE MATERIAL DE CURACIÓN, AGENTES DE DIAGNÓSTICO Y OTROS INSUMOS PARA LOS EJERCICIOS 2023-2024 (394 CLAVES)

YANET DEL CARMEN GUTIÉRREZ OROZCO
HPM REPRESENTACIONES S. DE R.L. DE C.V
REPRESENTANTE LEGAL

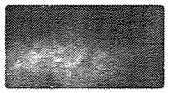

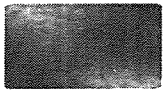

RFC: HRE-091204-348
No. LA-012M7B997-E113-2022

FORMATO 3
FORMATO DE PROPUESTA ECONÓMICA
PROCEDIMIENTO NO. LA-012M7B997-E113-2022

Tlaquepaque, Jal a 15 de Noviembre del 2022

INSTITUTO DE SALUD PARA EL BIENESTAR (INSABI)
PRESENTE.

YANET DEL CARMEN GUTIÉRREZ OROZCO EN MI CARÁCTER DE REPRESENTANTE LEGAL DE HPM REPRESENTACIONES S. DE R.L. DE C.V, me comprometo con la siguiente propuesta económica y manifiesto que mi representada cumple expresamente con la totalidad de requisitos de la presente convocatoria

NOMBRE DEL LICITANTE:	HPM REPRESENTACIONES S. DE R.L. DE C.
DOMICILIO:	ALTOS HORNOS 1527, COL. ALAMO INDUSTRIAL, C,P, 45560. TLAQUEPAQUE JALISCO.
TELÉFONO:	33 3666 3666
R.F.C.:	HRE-091204-348
CORREO ELECTRÓNICO:	licitaciones@lineabanana.com

HOJA NUMERO 5 DE 8

FECHA: 15 DE NOVIEMBRE DEL 2022

NÚMERO DE PARTIDA	Clave (10 dígitos	Descripción del bien ofertado	Presentación ofertada			Unidad de Medida	NUMERO DE REGISTRO SANITARIO (CUANDO APLIQUE)	FABRICANTE	CANTIDAD SOLICITADA		Precio Unitario	Importe total	
			UNI	CANT	TIPO				MINIMA	MAXIMA		Mínimo	Máximo
263	060 506 4500	Protector respiratorio con eficiencia de filtración mínima del 95%, contra aerosoles sólidos y líquidos que no contengan aceite. Útil para partículas sólidas y nieblas líquidas en concentraciones que no excedan las 10 veces el límite de exposición ocupacional (CMP). Ajuste nasal de aluminio moldeable y almohadilla de poliuretano que se adapta a la cara impidiendo el paso de aire. Filtro y cubierta de polipropileno. Con bandas de sujeción para la cabeza de elastómero soldadas al respirador. Certificación NIOSH N95 o equivalente. Desechable. Estilo copa. Caja con 160 piezas.	Bolsa	1	PIEZAS	Caja	1708C2021 SSA	Grupo 10x SA de CV	47676	119176	$1,920.00	$91,537,920.00	$228,817,920.00
											Subtotal	$91,537,920.00	$228,817,920.00
											IVA	$14,646,067.20	$36,610,867.20
											Gran Total	$106,183,987.20	$265,428,787.20

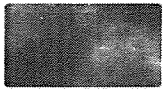
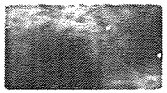
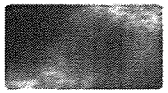

NOMBRE DEL LICITANTE:	HPM REPRESENTACIONES S. DE R.L. DE C.
DOMICILIO:	ALTOS HORNOS 1527, COL. ALAMO INDUSTRIAL, C,P, 45560, TLAQUEPAQUE JALISCO.
TELÉFONO:	33 3666 3666
R.F.C.:	HRE-091204-348
CORREO ELECTRÓNICO:	licitaciones@lineabanana.com

FECHA: 15 DE NOVIEMBRE DEL 2022

importe total mínimo con número y letra $91,537,920.00 Son Noventa y un millones quinientos treinta y siete mil novecientos veinte pesos 00/100 M.N.) antes del I.V.A.

importe total máximo con número y letra $228,817,920.00 Son Doscientos veinti ocho millones ochocientos diecisiete mil novecientos veinte Pesos 00/100 M.N.) antes del I.V.A.

Manifestamos que los precios unitarios señalados en esta propuesta serán en moneda nacional, a dos decimales y fijos durante la vigencia del Contrato/Pedido, del procedimiento de contratación para la adquisición de Licitación Pública Internacional Bajo Cobertura de Tratados Electrónica N° LA-012M7B997-E113-2022 ADQUISICIÓN CONSOLIDADA DE MATERIAL DE CURACIÓN, AGENTES DE DIAGNÓSTICO Y OTROS INSUMOS PARA LOS EJERCICIOS 2023-2024 (394 CLAVES)

YANET DEL CARMEN GUTIÉRREZ OROZCO
HPM REPRESENTACIONES S. DE R.L. DE C.V
REPRESENTANTE LEGAL

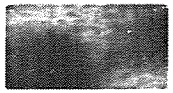

RFC: HRE-091204-348
No. LA-012M7B997-E113-2022

FORMATO 3
FORMATO DE PROPUESTA ECONÓMICA
PROCEDIMIENTO NO. LA-012M7B997-E113-2022

Tlaquepaque, Jal a 15 de Noviembre del 2022

INSTITUTO DE SALUD PARA EL BIENESTAR (INSABI)
PRESENTE.

YANET DEL CARMEN GUTIÉRREZ OROZCO EN MI CARÁCTER DE REPRESENTANTE LEGAL DE HPM REPRESENTACIONES S. DE R.L. DE C.V, me comprometo con la siguiente propuesta económica y manifiesto que mi representada cumple expresamente con la totalidad de requisitos de la presente convocatoria

NOMBRE DEL LICITANTE:	HPM REPRESENTACIONES S. DE R.L. DE C.
DOMICILIO:	ALTOS HORNOS 1527, COL. ALAMO INDUSTRIAL, C,P, 45560, TLAQUEPAQUE JALISCO.
TELÉFONO:	33 3666 3666
R.F.C.:	HRE-091204-348
CORREO ELECTRÓNICO:	licitaciones@lineabanana.com

HOJA NUMERO 7 DE 8

FECHA: 15 DE NOVIEMBRE DEL 2022

NÚMERO DE PARTIDA	Clave (10 dígitos	Descripción del bien ofertado	Presentación ofertada			Unidad de Medida	NUMERO DE REGISTRO SANITARIO (CUANDO APLIQUE)	FABRICANTE	CANTIDAD SOLICITADA		Precio Unitario	Importe total	
			UNI	CANT	TIPO				MINIMA	MAXIMA		Mínimo	Máximo
287	060 621 664	Protector respiratorio. Protector respiratorio con eficiencia de filtración microbiológica del 95% o mayor protección respiratoria contra partículas menores a 0.1 µ. Resistente a fluidos antiestático hipoalergénico; ajuste nasal moldeable que se adapta a la cara impidiendo el paso del aire. Con bandas o ajuste elástico entorchado a la cabeza. Desechable. Pieza.	Bolsa	1	PIEZAS	PIEZA	1708C2021 SSA	Grupo 10x SA de CV	6740023	16850040	$8.70	$58,638,200.10	$146,595,34
											Subtotal	$58,638,200.10	$146,595,34
											IVA	$9,382,112.02	$23,455,25
											Gran Total	$68,020,312.12	$170,050,60

NOMBRE DEL LICITANTE:	HPM REPRESENTACIONES S. DE R.L. DE C.
DOMICILIO:	ALTOS HORNOS 1527, COL. ALAMO INDUSTRIAL, C.P. 45560, TLAQUEPAQUE JALISCO.
TELÉFONO:	33 3666 3666
R.F.C.:	HRE-091204-348
CORREO ELECTRÓNICO:	licitaciones@lineabanana.com

FECHA: 15 DE NOVIEMBRE DEL 2022

importe total mínimo con número y letra $58,638,200.10 Son cincuenta y ocho millones seiscientos treinta y ocho mil doscientos pesos 10/100 M.N.) antes del I.V.A.

importe total máximo con número y letra $146,595,348.00 Son ciento cuarenta y seis millones quinientos noventa y cinco mil trescientos cuarenta y ocho Pesos 00/100 M.N.) antes del I.V.A.

Manifestamos que los precios unitarios señalados en esta propuesta serán en moneda nacional, a dos decimales y fijos durante la vigencia del Contrato/Pedido, del procedimiento de contratación para la adquisición de Licitación Pública Internacional Bajo Cobertura de Tratados Electrónica N° LA-012M7B997-E113-2022 ADQUISICIÓN CONSOLIDADA DE MATERIAL DE CURACIÓN, AGENTES DE DIAGNÓSTICO Y OTROS INSUMOS PARA LOS EJERCICIOS 2023-2024 (394 CLAVES)

YANET DEL CARMEN GUTIÉRREZ OROZCO
HPM REPRESENTACIONES S. DE R.L. DE C.V
REPRESENTANTE LEGAL

Folio: 0001 RFC: IOC1906149F0 No. LA-012M7B997-E113-2022

IARE
IARE DE OCCIDENTE S.A.D

FORMATO 3
PROPUESTA ECONÓMICA

Ciudad de México, a 15 de noviembre de 2022

Instituto de Salud para el Bienestar
Presente

NOMBRE DEL LICITANTE: **IARE de Occidente, S.A. de C.V.**
DIRECCIÓN: **Alejandro Graham Bell 105 Int. 7, Colonia El Peluchan, C.P. 37119, León**
TELÉFONO: **4771009746, 5533315518** R.F.C.: **IOC1906149F0**
EMAIL: **angaonam@iare.com.mx, ventasoe@iare.com.mx**

HOJA No.: 1 DE
FECHA: 15 de noviembre de 202
Estratificación (MICRO

No. Partida	Clave (10 dígitos)	Descripción del bien ofertado	Presentación ofertada			Unidad de Medida	Registro Sanitario	Fabricante del bien	Cantidad mínima	Cantidad máxima	**Precio Unitario**	Importe total	
			Uni	Cant	Tipo							Mínimo	Máximo
51	060-125-0236	Bolsas. Para enema. Capacidad 1500 ml con tubo transportador de 5.0 a 6.0 mm de diámetro interno 128 cm de longitud y dispositivo obturador de plástico para control de flujo. El extremo proximal debe tener la punta roma sin filos un orificio lateral cercano a la punta lubricante y protector plástico Desechable. Pieza.	PIEZA	1	PIEZA	PIEZA	280C94 SSA	PLASTICOS Y MATERIAS PRIMAS, S.A. DE C.V.	291,280	728,149	$ 16.29	$ 4,744,951.20	$ 11,861,547.2
55	060-125-1679	Bolsas para recolección de orina. Sistema para recolección de orina; estéril rectangular o triangular de cloruro de polivinilo con escala graduada graduaciones cada 200 ml el sistema de drenaje debe ser un circuito cerrado con las siguientes características: con sitio para toma de muestras dispositivo antirreflujo y pinza en el tubo de vaciado Capacidad: 2000 ml. Pieza.	PIEZA	1	PIEZA	PIEZA	00922C200 0 SSA	PLASTICOS Y MATERIAS PRIMAS, S.A. DE C.V.	2,164,562	5,411,312	$ 16.80	$ 36,364,641.60	$ 90,910,041.6

NOMBRE DEL LICITANTE: **IARE de Occidente, S.A. de C.V.**
DIRECCIÓN: **Alejandro Graham Bell 105 Int. 7, Colonia El Peluchan, C.P. 37119, León**
TELÉFONO: **4771009746, 5533315518** R.F.C.: **IOC1906149F0**
EMAIL: **angaonam@iare.com.mx, ventasoe@iare.com.mx**

FECHA: **15 de noviembre de 2022**
Estratificación (MICRO)

No. Partida	Clave (10 dígitos)	Descripción del bien ofertado	Presentación ofertada			Unidad de Medida	Registro Sanitario	Fabricante del bien	Cantidad mínima	Cantidad máxima	**Precio Unitario**	Importe total	
			Uni	Cant	Tipo							Mínimo	Máximo
62	060-125-3602	Bolsas. Para nutrición enteral estéril con equipo integrado para bomba capacidad de 1000 ml. Pieza.	PIEZA	1	PIEZA	PIEZA	344C92 SSA	PLASTICOS Y MATERIAS PRIMAS, S.A. DE C.V.	55,494	138,709	$ 182.79	$ 10,143,748.26	$ 25,354,618.11
207	060-345-0503	Equipos. Para aplicación de volúmenes medidos. De plástico grado médico, estéril, desechable, consta de: Bayoneta, filtro de aire, cámara bureta flexible con una capacidad de 100 ml y escala graduada en mililitros, cámara de goteo flexible, microgotero, tubo transportador, mecanismo regulador de flujo, dispositivo para la administración de medicamentos, obturador del tubo transportador, adaptador de aguja, protector de la bayoneta y protector del adaptador. Equipo.	EQUIPO	1	EQUIPO	EQUIPO	048E82 SSA	PLASTICOS Y MATERIAS PRIMAS, S.A. DE C.V.	3,665,053	9,162,578	$ 19.98	$ 73,227,758.94	$ 183,068,308.44

Folio: 0002 RFC: IOC1906149F0 No. LA-012M73997-E117-2022

NOMBRE DEL LICITANTE: **IARE de Occidente,** S.A. de C.V.
DIRECCIÓN: **Alejandro Graham Bell 105 Int. 7, Colonia El Peluchan, C.P. 37119, León**
TELÉFONO: **4771009746, 5533315518** R.F.C.: **IOC1906149F0**
EMAIL: **angaonam@iare.com.mx, ventasoe@iare.com.mx**

HOJA No.: 3 DE 4
FECHA: **15 de noviembre de 2022**
Estratificación (MICRO)

No. Partida	Clave (10 dígitos)	Descripción del bien ofertado	Presentación ofertada			Unidad de Medida	Registro Sanitario	Fabricante del bien	Cantidad mínima	Cantidad máxima	**Precio Unitario**	Importe total	
			Uni	Cant	Tipo							Mínimo	Máximo
216	060.345.3424	Equipos. Equipo para anestesia epidural contiene: -Aguja modelo tuohy calibre 17 G, longitud 75-91 mm. - Sujetador filtrante de 0.2 micras con o sin actuador deslizable para introducir y oprimir el catéter o filtro epidural de 0.2 micras y un adaptador luer-lock para catéter con tapón de seguridad. - Catéter epidural, calibre 19 G, longitud 900 a 1050 mm, radiopaco, punta roma, orificios laterales, con adaptador luer macho. - 3 agujas hipodérmicas: -Una calibre 18 ó 19 G x 38 mm. -Una calibre 25 G x 16 mm y -Una calibre 21 ó 22 G x 38 mm. Jeringa para técnica de pérdida de resistencia de 7 ó 10 ml. -Jeringa de 3 ó 5 ml. -Jeringa de 20 ml. -4 gasas secas de 10 x 10 cm. - Solución de iodopovidona, 30 a 40 ml. -3 aplicadores. -Charola para antiséptico. -Campo hendido. Campo de trabajo. Puede contener: - 1 Porta sujetador filtrante con adhesivo - 1 Fijador de catéter epidural con: cuerpo principal para fijar el catéter, cejas para extraer el catéter, adhesivo no estéril, cubierta absorbente para el sitio de punción, una tira adhesiva extensible para fijar el catéter a la espalda del paciente. Estéril y desechable. Equipo.	EQUIPO	1	EQUIPO	EQUIPO	0320C2007 SSA	PLASTICOS Y MATERIAS PRIMAS, S.A. DE C.V.	350,842	877,062	$ 189.92	$ 66,631,912.64	$ 166,571,615.04

Folio: 0003 RFC: IOC1906149F0 No. LA-012M7B997-E113-2022

NOMBRE DEL LICITANTE: **IARE de Occidente, S.A. de C.V.**
DIRECCIÓN: **Alejandro Graham Bell 105 Int. 7, Colonia El Peluchan, C.P. 37119, León**
TELÉFONO: **4771009746, 5533315518** R.F.C.: **IOC1906149F0**
EMAIL: **angaonam@iare.com.mx, ventasoe@iare.com.mx**

FECHA: **15 de noviembre de 2022**
Estratificación (MICRO)

No. Partida	Clave (10 dígitos)	Descripción del bien ofertado	Presentacion ofertada			Unidad de Medida	Registro Sanitario	Fabricante del bien	Cantidad mínima	Cantidad máxima	**Precio Unitario**	Importe total	
			Uni	Cant	Tipo							Mínimo	Máximo
269	060.532.0175	Equipos. Para transfusión, con filtro, sin aguja. Equipo.	EQUIPO	1	EQUIPO	EQUIPO	741E93 SSA	PLASTICOS Y MATERIAS PRIMAS, S.A. DE C.V.	1,548,271	3,870,605	$ 9.41	$ 14,569,230.11	$ 36,422,393.05
313	060-833-0254	Soluciones. Salina balanceada normal para irrigación oftálmica. Envase con 500 ml.	ENVASE	1	PIEZA	PIEZA	001M86 SSA	LABORATORIOS PISA, S.A. DE C.V.	10,457	26,058	$ 93.28	$ 973,563.36	$ 2,430,690.24
											SUBTOTAL	$ 206,655,800.11	$ 516,619,213.69
											IVA	$ 33,064,928.98	$ 82,659,074.19
											GRAN TOTAL	$ 239,720,735.09	$ 599,278,287.88

(importe total máximo con número y letra (DOSCIENTOS SEIS MILLONES SEISCIENTOS CINCUENTA Y CINCO MIL OCHOCIENTOS SEIS PESOS 11/100 M.N.) antes del I.V.A.
(importe total mínimo con número y letra (QUINIENTOS DIEZ Y SEIS MILLONES SEISCIENTOS DIEZ Y NUEVE MIL DOSCIENTOS TRECE PESOS 69/100 M.N.) antes del I.V.A.

Manifestamos que los precios unitarios señalados en esta propuesta serán en moneda nacional, a dos decimales y fijos durante la vigencia del Contrato/Pedido, del procedimiento de contratación para la adquisición de Licitación Pública Internacional Bajo Cobertura de Tratados Electrónica N° LA-012M7B997-E113-2022 para la Adquisición Consolidada de Material de Curación, Agentes de Diagnóstico y Otros Insumos para los Ejercicios 2023 2024 (394 Claves)

Atentamente.

Lic. Adriana Nallely Gaona Martínez
Representante Legal de
IARE de Occidente, S.A. de C.V. S.A. de C.V.
Número de Testimonio Notarial del Representante Legal del LICITANTE que cuenta con facultades para comprometerlo: 74,341

Folio: 0004 RFC: IOC1906149F0 No. LA-012M7B997-E113-2022

FORMATO 3
PROPUESTA ECONÓMICA
PROCEDIMIENTO NO. LA-012M7B997-E113-2022

IMEDIC

Ciudad de México, a 15 de noviembre 2022.

INSTITUTO DE SALUD PARA EL BIENESTAR
P R E S E N T E

ROMEO GONZÁLEZ ÁLVAREZ en mi carácter de representante legal de **IMEDIC S.A. DE C.V.**, me comprometo con la siguiente propuesta económica y manifiesto que mi representada cumple expresamente con la totalidad de requisitos de la presente convocatoria.

NOMBRE DEL LICITANTE: **IMEDIC S.A. DE C.V.** DIRECCIÓN: **CARRETERA FEDERAL MÉXICO-VERACRUZ S/N, INTERIOR PISO 18, COLONIA PASTORESA, CP. 91198, XALAPA, VER.** TELEFONO: **2288147065** R.F.C.: **IME040414IX9** EMAIL: **romeo.gonzalez@grupoiibio.com**	HOJA NÚMERO 1 DE 3 FECHA: 15 **DE NOVIEMBRE DE 2022**

NÚMERO DE PARTIDA	CLAVE 10 DIGITOS	DESCRIPCIÓN DEL BIEN OFERTADO	PRESENTACIÓN OFERTADA			UNIDAD DE MEDIDA	REGISTRO SANITARIO	FABRICANTE DEL BIEN	PRECIO UNITARIO	IMPORTE TOTAL	
			UNI	CANT	TIPO					MÍNIMO	MÁXIMO
48	060.100.0011	Baberos. De tela no tejida de rayón. Anatómico autoajustable desechable. Tamaño: adulto. Pieza.	PZA	100	PAQ	PZA	N/A	ROPA DESECHABLE DE MÉXICO S. DE R.L. DE C.V.	$ 1.82	$ 4,983,685.98	$ 12,459,161.26
57	060.125.3505	Bolsas. Para uso general de polietileno. Biodegradable. Calibre entre 150-200. Para la recolección y desechos de residuos no RPBI. Medidas: 30 x 20 cm. Envase con 100 piezas.	PZA	100	PAQ	PZA	N/A	JORGE ANTONIO PÉREZ LÓPEZ	$ 72.73	$ 4,095,208.11	$ 10,236,456.58
60	060.125.3230	Bolsas. Para uso general de polietileno. Biodegradable. Calibre entre 150-200. Para la recolección y desechos de residuos no RPBI. Medidas: 60 x 80 cm. Envase con 100 piezas.	PZA	100	PAQ	PZA	N/A	JORGE ANTONIO PÉREZ LÓPEZ	$ 418.18	$ 21,554,251.74	$ 53,871,547.58

185	060.231.0575	Ropa quirúrgica. Paquete básico. Tela no tejida de polipropileno impermeable a la penetración de líquidos y fluidos color antirreflejante no transparente antiestática y resistente a la tensión en uso normal. Estéril y desechable. Contiene: Tres Batas quirúrgicas. para cirujano puños ajustables refuerzo en mangas y pecho tamaño grande. Una bata quirúrgica para instrumentista puños ajustables tamaño mediano. Cuatro campos sencillos de 90 ±10 cm x 90 ±10 cm. Una sábana superior de 150 ±10 cm x 190 ±10 cm. Una sábana inferior de 170 ±10 cm x 190 ±10 cm. Una cubierta para mesa de riñón de 240 ±10 cm x 150 ±10 cm.- Una funda de mesa mayo con refuerzo de 50 ±10 cm x 140 ±10 cm. Cuatro toallas absorbentes de 40 ±5 cm x 40 ±5 cm. Bulto o paquete.	PZA	1	BULTO	BULTO	1786C2017 SSA	ROPA DESECHABLE DE MÉXICO S. DE R.L. DE C.V.	$ 240.55	$ 23,481,288.25	$ 58,693,959.45
187	060.231.0591	Ropa quirúrgica. Paquete para cirugía general universal. Tela no tejida de polipropileno impermeable a la penetración de líquidos y fluidos color antirreflejante no transparente antiestática y resistente a la tensión en uso normal. Estéril y desechable. Contiene: Tres Batas quirúrgicas. para cirujano puños ajustables refuerzo en mangas y pecho tamaño grande. Una bata quirúrgica para instrumentista puños ajustables tamaño mediano. Cuatro campos sencillos de 90 ±10 cm x 90 ±10 cm. Una sábana superior de 150 ±10 cm x 190 ±10 cm. Una sábana inferior de 170 ±10 cm x 190 ±10 cm. Una sábana lateral de 130 ±10 cm x 180 ±10 cm. Una sábana hendida de 180 ±10 cm x 240 ±10 cm. Una cubierta para mesa de riñón de 240 ±10 cm x 150 ±10 cm. Una funda de mesa mayo con refuerzo de 50 ±10 cm x 140 ±10 cm. Cuatro toallas absorbentes de 40 ±5 cm x 40 ±5 cm. Bulto o paquete.	PZA	1	BULTO	BULTO	1786C2017 SSA	ROPA DESECHABLE DE MÉXICO S. DE R.L. DE C.V.	$ 294.55	$ 107,338,143.70	$ 268,338,584.60
188	060.231.0609	Ropa quirúrgica. Paquete para parto. Tela no tejida de polipropileno impermeable a la penetración de líquidos y fluidos color antirreflejante no transparente antiestática y resistente a la tensión en uso normal. Estéril y desechable. Contiene: Dos Batas quirúrgicas. para cirujano puños ajustables refuerzo en mangas y pecho tamaño grande. Cuatro campos sencillos de 90 ±10 cm x 90 ±10 cm. Dos pierneras de 100 ±10 cm x 110 ±10 cm. Una cubierta para mesa de riñón de 240 ±10 cm x 150 ±10 cm. Dos toallas absorbentes de 40 ±5 cm x 40 ±5 cm. Bulto o paquete.	PZA	1	BULTO	BULTO	1786C2017 SSA	ROPA DESECHABLE DE MÉXICO S. DE R.L. DE C.V.	$ 135.55	$ 30,770,121.10	$ 76,921,642.90
189	060.231.0617	Ropa quirúrgica. Campo sencillo. De tela no tejida de polipropileno impermeable a la penetración de líquidos y fluidos color antirreflejante no transparente antiestática y resistente a la tensión en uso normal. Estéril y desechable. Medidas: 90 ±10 cm x 90 ±10 cm. Pieza.	PZA	1	PZA	PZA	0418C2020 SSA	B & MED S.A. DE C.V.	$ 7.98	$ 2,673,754.86	$ 6,684,159.72
233	060.439.0070	Gorros. Gorro redondo con elástico ajustable al contorno de la cara de tela no tejida de polipropileno desechable. Impermeable a la penetración de líquidos y fluidos; antiestática y resistente a la tensión. Tamaño: Mediano. Desechable. Pieza.	PZA	100	PAQ	PZA	1786C2017 SSA	ROPA DESECHABLE DE MÉXICO S. DE R.L. DE C.V.	$ 0.87	$ 3,830,041.02	$ 9,575,086.02

234	060.439.0088	Gorros. Gorro redondo con elástico ajustable al contorno de la cara de tela no tejida de polipropileno desechable. Impermeable a la penetración de líquidos y fluidos; antiestática y resistente a la tensión. Tamaño: Grande. Desechable. Pieza.	PZA	100	PAQ	PZA	1786C2017 SSA	ROPA DESECHABLE DE MÉXICO S. DE R.L. DE C.V.	$ 0.95	$ 2,953,862.55	$ 7,384,636.90
291	060.681.0034	Pañales. De forma anatómica desechables para niños. Medidas: Chico. Pieza.	PZA	1	PZA	PZA	N/A	JORGE ANTONIO PÉREZ LÓPEZ	$ 3.00	$ 7,624,218.00	$ 19,060,419.00
292	060.681.0042	Pañales. De forma anatómica desechables para niños. Medidas: Mediano. Pieza.	PZA	1	PZA	PZA	N/A	JORGE ANTONIO PÉREZ LÓPEZ	$ 3.36	$ 3,071,789.28	$ 7,679,360.64
293	060.681.0059	Pañales. De forma anatómica desechables para niños. Medidas: Grande. Pieza.	PZA	1	PZA	PZA	N/A	JORGE ANTONIO PÉREZ LÓPEZ	$ 3.82	$ 15,806,842.94	$ 39,516,964.10
294	060.681.0067	Pañales. Predoblados desechables. Para adultos. Pieza.	PZA	1	PZA	PZA	N/A	JORGE ANTONIO PÉREZ LÓPEZ	$ 13.64	$ 374,864,287.16	$ 937,160,356.44
298	060.697.0382	Gel. Gel a base de Hialuronato de zinc al 0.1% como ingrediente activo. Coadyuvante en el manejo de heridas crónicas. Tubo con 15 g. Pieza.	PZA	1	PZA	PZA	0089C2004 SSA	MATERIALES Y MEDICAMENTOS LIDES S.A. DE C.V.	$ 400.00	$ 1,903,200.00	$ 4,743,600.00
									SUB TOTAL	$ 604,950,694.69	$1,512,328,935.19
									I.V.A.	$ 96,792,111.15	$ 241,972,629.63
									TOTAL	$ 701,742,805.84	$1,754,301,564.82

(importe total mínimo con número y letra **(Seiscientos Cuatro Millones Novecientos Cincuenta Mil Seiscientos Noventa y Cuatro Pesos 69/100 M.N.)** antes del I.V.A.

(importe total máximo y mínimo con número y letra **(Un Mil Quinientos Doce Millones Trescientos Veintiocho Mil Novecientos Treinta y Cinco Pesos 19/100 M.N.)** antes del I.V.A.

Manifestamos que los precios unitarios señalados en esta propuesta serán en moneda nacional, a dos decimales y fijos durante la vigencia del Contrato/Pedido, del procedimiento de contratación para la adquisición de **ADQUISICIÓN CONSOLIDADA DE MATERIAL DE CURACIÓN, AGENTES DE DIAGNÓSTICO Y OTROS INSUMOS PARA LOS EJERCICIOS 2023-2024 (394 CLAVES)**

ATENTAMENTE

ROMEO GONZÁLEZ ÁLVAREZ
REPRESENTANTE LEGAL

DANJUR

INDUSTRIAS DANJUR, S.A. DE C.V.

Domicilio fiscal: Calle 21 Este, Número 205 -B, Colonia CIVAC, C.P. 62578, Jiutepec, Morelos.
R.F.C: IDA 190508 SR6
Correo: industriasdanjur@outlook.com Tel: 55 8939 3910 Y 55 45324142

INSTITUTO DE SALUD PARA EL BIENESTAR
CONVOCATORIA A LA LICITACIÓN PÚBLICA INTERNACIONAL BAJO COBERTURA DE TRATADOS ELECTRÓNICA
N° LA-012M7B997-E113-2022
ADQUISICIÓN CONSOLIDADA DE MATERIAL DE CURACIÓN, AGENTES DE DIAGNÓSTICO Y OTROS INSUMOS PARA LOS EJERCICIOS 2023-2024 (394 CLAVES)

CIUDAD DE MEXICO A 15 DE NOVIEMBRE DE 2022

INSTITUTO DE SALUD PARA EL BIENESTAR (INSABI)
COORDINACIÓN DE OPTIMIZACIÓN Y PROCESOS DEL ABASTO
PRESENTE

4.3 PROPUESTA ECONOMICA

YO, RODRIGO VIDAL AGUILAR, EN MI CARÁCTER DE REPRESENTANTE LEGAL DE LA EMPRESA INDUSTRIAS DANJUR S.A. DE C.V. MANIFIESTO BAJO PROTESTA DE DECIR VERDAD QUE PRESENTAMOS NUESTRA PROPUESTA ECONÓMICA DEBIDAMENTE REQUISITADA CON LA INFORMACIÓN SOLICITADA EN EL **ANEXO 1 "ANEXO TÉCNICO"**, UTILIZANDO PARA TAL EFECTO EL **FORMATO 3 "PROPUESTA ECONÓMICA"**

FORMATO 3

ATENTAMENTE

ING RODRIGO VIDAL AGUILAR
REPRESENTANTE LEGAL
INDUSTRIAS DANJUR, S. A. DE C. V.
industriasdanjur@outlook.com

001691

FORMATO 3
PRUPUESTA ECONOMICA

YO, RODRIGO VIDAL AGUILAR EN MI CARÁCTER DE REPRESENTANTE LEGAL DE INDUSTRIAS DANJUR S.A. DE C.V., ME COMPROMETO CON LA SIGUIENTE PROPUESTA ECONÓMICA Y MANIFIESTO QUE MI REPRESENTADA CUMPLE EXPRESAMENTE CON LA TOTALIDAD DE REQUISITOS DE LA PRESENTE CONVOCATORIA.

NOMBRE DEL LICITANTE: INDUSTRIAS DANJUR S.A. DE C.V.
R.F.C.: IDA190508SR6
DOMICILIO: CALLE 21 ESTE, NÚMERO 205 -B, CIVAC, JIUTEPEC, MORELOS, 62578
TELÉFONO: 777 773 5983 JUITEPEC 55 5919 1470 CDMX
CORREO ELECTRÓNICO: industriasdanjur@outlook.com

HOJA NUMERO 1 DE 12
FECHA: 15 DE NOVIEMBRE DE 2022

No. Partida	Clave (10 digitos)	Descripción del bien ofertado	Presentación ofertada			Unidad de Medida	Registro Sanitario	Fabricante del bien	PRECIO UNITARIO	CANTIDAD MÍNIMA	CANTIDAD MÁXIMA	TOTAL MÍNIMO	TOTAL MÁXIMO
			Uni	Cant	Tipo								
1	060.004.0109	Abatelenguas. De madera desechables. Largo: 142.0 mm. Ancho: 18.0 mm. Envase con 500 piezas.	ENV	500	PZA	ENV 500 PZA	2685C2017 SSA	PRODUCTOS PRACTICOS DE MADERA, S. A. DE C. V.	$ 85.20	154,226	385,468	$ 13,140,055.20	$ 32,841,873.60
8	060.[illegible].0103	Antisépticos. Agua oxigenada en concentración del 2.5 a 3.5%. Envase con 480 ml.	ENV	480	ML	ENV 480 ML	72493 SSA	LABORATORIOS JALOMA, S. A. DE C. V.	$ 12.48	390,330	975,737	$ 4,871,318.40	$ 12,177,197.76
9	060.040.0535	Agujas. Tipo: huber angulada a 90° de acero inoxidable para utilizarse con las claves 060.303.0123 y 060.167.8782. Longitud: 19.1 mm. Calibre: 22 G. Pieza.	PZA	1	PZA	PZA 1 PZA	0410C2006 SSA	EQUIPOS DE BIOMEDINA DE MÉXICO, S. A. DE C. V.	$ 120.96	17,657	44,121	$ 2,135,790.72	$ 5,336,876.16
12	060.040.0857	Agujas. Tipo: huber angulada a 90° de acero inoxidable para utilizarse con las claves 060.303.0123 y 060.167.8782. Longitud: 31.8 mm. Calibre: 22 G. Pieza.	PZA	1	PZA	PZA 1 PZA	0410C2006 SSA	EQUIPOS DE BIOMEDINA DE MÉXICO, S. A. DE C. V.	$ 120.96	7,562	18,887	$ 914,699.52	$ 2,284,571.52
13	060.040.0899	Agujas. Tipo: huber angulada a 90° de acero inoxidable para utilizarse con las claves 060.303.0123 y 060.167.8782. Longitud: 31.8 mm. Calibre: 19 G. Pieza.	PZA	1	PZA	PZA 1 PZA	0410C2006 SSA	EQUIPOS DE BIOMEDINA DE MÉXICO, S. A. DE C. V.	190.08	2,935	7,314	$ 557,884.80	$ 1,390,245.12

001692

INDUSTRIAS DANJUR, S.A. DE C.V.

INSTITUTO DE SALUD PARA EL BIENESTAR
CONVOCATORIA [illegible] - LICITACIÓN PÚBLICA INTERNACIONAL (CONTRATACIÓN DE INSUMOS ELECTRÓNICOS)
Nº LA-012000989-E15-2022
ADQUISICIÓN CONSOLIDADA DE MATERIAL DE CURACIÓN, ACCESORIOS DE DIAGNÓSTICO Y OTROS INSUMOS PARA LOS EJERCICIOS
2023-2024 (CEB CLAVE 5)

CIUDAD DE MEXICO, [illegible] NOVIEMBRE DE 2022

23	060.066.0880	Desinfectantes. Solución concentrada esterilizante en frío del 8 al 12.5% de glutaraldehído para preparar una dilución de uso final del 2 al 3.5%. Para utilizarse en instrumental termosensible limpio y sin material orgánico. Frasco con un litro y dosificador integrado. Envase con 6 frascos. Para aquellos productos que indican reuso se debe comprobar su actividad química o ausencia de contaminación mediante cultivos. La dilución y el empleo del producto concentrado será de acuerdo a las instrucciones del fabricante.	ENV	6	FCO	ENV 6 FCO	0497C2014 SSA	LABORATORIOS JALOMA, S. A. DE C. V.	$ 456.00	50,689	126,651	$ 23,114,184.00	$ 57,752,856.00
24	060.066.0906	Antisépticos. Gel antiséptico para manos que no requiere enjuague. Formulado a base de alcohol etílico de 60-80% w/w; adicionado con humectantes y emolientes; hipoalergénico. Envase con 500 ml.	ENV	500	ML	ENV 500 ML	2775C2013 SSA	LABORATORIOS JALOMA, S. A. DE C. V.	$ 27.00	994,239	2,485,552	$ 26,844,453.00	$ 67,109,904.00
39	060.088.0058	Apósitos. Combinados. De celulosa con tela no tejida. Medidas: 20 x 8 cm. Envase con 200 piezas. Pieza.	ENV	200	PZA	ENV 200 PZA	2201C2014 SSA	INDELPA, S. A. DE C. V.	$ 166.00	90,104	225,191	$ 14,957,264.00	$ 37,381,706.00
48	060.100.0011	Baberos. De tela no tejida de rayón. Anatómico autoajustable desechable. Tamaño: adulto. Pieza.	PZA	1	PZA	PIEZA	DOF	INPLAMEDIC, S. A. DE C. V.	$ 1.98	2,738,289	6,845,693	$ 5,421,812.22	$ 13,554,472.14
50	060.125.0228	Bolsas. Para urocultivo (niño). Estéril, de plástico grado médico, forma rectangular, con capacidad de 50 ml y escala de 10, 20, 30 y 50 ml, con orificio redondo de 30 mm, área adhesiva. De 45 x 60 mm. Pieza.	PZA	1	PZA	PZA 1 PZA	2349C2018 SSA	MERKA MED DESECHABLES, S. A. DE C. V.	$ 2.40	607,529	1,518,751	$ 1,458,069.60	$ 3,645,002.40
52	060.125.0244	Bolsas. Para urocultivo (niña). Estéril, de plástico grado médico, forma rectangular, con capacidad de 50 ml y escala de 10, 20, 30 y 50 ml. Con orificio en forma de pera, 2.5 cm en su lado más ancho y 1 cm en el más angosto. Área adhesiva de 45 x 60 mm. Pieza.	PZA	1	PZA	PZA 1 PZA	2349C2018 SSA	MERKA MED DESECHABLES, S. A. DE C. V.	$ 2.40	574,253	1,435,566	$ 1,378,207.20	$ 3,445,358.40
57	060.125.2505	Bolsas. Para uso general de polietileno. Biodegradable. Calibre entre 150-200. Para la recolección y desechos de residuos no RPBI. Medidas: 30 x 20 cm. Envase con 100 piezas.	ENV	100	PZAS	PIEZAS	DOF	INPLAMEDIC, S. A. DE C. V.	$ 54.00	56,307	140,746	$ 3,040,578.00	$ 7,600,284.00

INDUSTRIAS DANJOR, S.A. DE C.V.

INSTITUTO DE SALUD PARA EL BIENESTAR
ADQUISICIÓN CONSOLIDADA DE MATERIAL DE CURACIÓN, AGENTES DE DIAGNÓSTICO Y OTROS INSUMOS PARA LOS ESTADOS
2023-2024 (UNIFORMES)

CIUDAD DE MÉXICO A 16 DE NOVIEMBRE DE 2022

60	060.125.3930	Bolsas. Para uso general de polietileno. Biodegradable. Calibre entre 150-200. Para la recolección y desechos de residuos no RPBI. Medidas: 60 x 80 cm. Envase con 100 piezas.	ENV	100	PZAS	PIEZA	DOF	INPLAMEDIC, S. A. DE C. V.	$ 276.00	51,543	128,831	$ 14,225,868.00	$ 35,557,356.00
67	060.132.0203	Brazaletes. Para identificación. De plástico. Infantil. Envase con 100 piezas.	ENV	100	PZA	ENV 100 PZA	NO REQUIERE 183300CO32 0183	MERKA MED DESECHABLES, S. A. DE C. V.	$ 49.95	121,181	302,901	$ 6,052,990.95	$ 15,129,904.95
68	060.154.0016	careta. Careta de protección facial. Hecha de plástico transparente, con espacio suficiente que permita el uso combinado de otro equipo de protección personal, por ejemplo, protector respiratorio o anteojos graduados. Que cubra completamente los lados y longitud de la cara. Banda con ajuste para la frente y cabeza que permita ajuste personalizado y que evite el deslizamiento de la banda. Que permita su limpieza con sustancias desinfectantes habituales sin dañarse. Reutilizable. Pieza.	PZA	1	PZA	PZA 1 PZA	NO APLICA	AP MASCARILLAS, S. A. DE C. V.	$ 31.20	63,668	159,142	$ 1,986,441.60	$ 4,965,230.40
71	060.165.0690	Cánulas. Para drenaje torácico recta con marca radiopaca. Calibre: 10 Fr. Pieza.	PZA	1	PZA	PZA 1 PZA	2218C2018 SSA	MERKA MED DESECHABLES, S. A. DE C. V.	$ 48.00	2,955	7,360	$ 141,840.00	$ 353,280.00
72	060.165.0716	Cánulas. Para drenaje torácico recta con marca radiopaca. Calibre: 14 Fr. Pieza.	PZA	1	PZA	PZA 1 PZA	2218C2018 SSA	MERKA MED DESECHABLES, S. A. DE C. V.	$ 48.00	3,809	9,501	$ 182,832.00	$ 456,048.00
73	060.165.0740	Catéteres. Catéter venoso, subcutáneo, implantable, que contiene: Un contenedor metálico de titanio con membrana de silicón o poliuretano para puncionar y un catéter de elastómero de silicón, para la administración de bolo o infusión continua. Estéril y desechable. Calibre 7 Fr.Pieza	PZA	1	PZA	PZA 1 PZA	0410C2005 SSA	EQUIPOS DE BIOMEDINA DE MÉXICO, S. A. DE C. V.	$ 3,936.60	5,388	13,425	$ 21,210,400.80	$ 52,848,855.00
74	060.165.0856	Catéteres. Para drenaje torácico con introductor y marca radiopaca. Estéril y desechable. Calibre 9.6 Fr. Pieza.	PZA	1	PZA	PZA 1 PZA	2218C2018 SSA	MERKA MED DESECHABLES, S. A. DE C. V.	$ 75.00	361	880	$ 27,075.00	$ 66,000.00
84	060.166.0538	Catéter permanente, para hemodiálisis. Tamaño adulto. De doble lumen, de elastómero de silicón, con diámetros internos de 1.80 mm a 2.0 mm en el lado arterial y de 2.0 mm a 3.20 mm en el lado venoso, con longitud de 31.5 a 37.0 cm con separación mínima de 2.5 cm entre segmento arterial y venoso, con un orificio lateral como mínimo en la pared arterial, con extensiones y pinzas de alta resistencia, incluye equipo introductor el cual contiene: Catéter de doble lumen. Aguja introductora calibre 18 G. Introductor con camisa desprendible. Guía de alambre de 0.038", con longitud de 68.0 cm como mínimo. Jeringa de 5 ml y 2 tapones de inyección. Estéril y desechable. Pieza.	PZA	1	PZA	PZA 1 PZA	0439C2006 SSA	EQUIPOS DE BIOMEDINA DE MÉXICO, S. A. DE C. V.	$ 3,186.00	3,127	7,798	$ 9,962,622.00	$ 24,844,428.00

001694

INDUSTRIAS DAN-NR, S.A. DE C.V.

INSTITUTO DE SALUD PARA EL BIENESTAR
JORNADA ABIERTA DE LICITACIÓN PÚBLICA INTERNACIONAL BAJO COBERTURA DE TRATADOS ELECTRÓNICA
[illegible]
ADQUISICIÓN CONSOLIDADA DE MATERIAL DE CURACIÓN, ANTISÉPTICOS, DE DIAGNÓSTICO Y OTROS INSUMOS PARA LOS EJERCICIOS
2023-2024 (CNS CLAVE S)

CIUDAD DE MÉXICO A 16 DE NOVIEMBRE DE 2022

96	060.166.1671	Cánula. Para drenaje torácico. Recta con marca radiopaca. Longitud: 45 cm. Calibre: 36 Fr. Pieza.	PZA	1	PZA	PZA 1 PZA	2218C2018 SSA	MERKA MED DESECHABLES, S. A. DE C. V.	$ 45.00	6,200	15,469	$ 279,000.00	$ 696,105.00
97	060.166.1689	Cánula. Para drenaje torácico. Recta con marca radiopaca. Longitud: 45 cm. Calibre: 40 Fr. Pieza.	PZA	1	PZA	PZA 1 PZA	2218C2018 SSA	MERKA MED DESECHABLES, S. A. DE C. V.	$ 53.00	903	2,245	$ 47,859.00	$ 118,985.00
117	060.167.3726	Cánula. Para drenaje torácico. Con marca radiopaca. Longitud: 45 cm. Calibre: 28 Fr. Pieza.	PZA	1	PZA	PZA 1 PZA	2218C2018 SSA	MERKA MED DESECHABLES, S. A. DE C. V.	$ 43.00	14,659	36,597	$ 630,337.00	$ 1,573,671.00
122	060.167.7024	Catéteres. Para diálisis peritoneal crónica. De instalación subcutánea blando de silicón con dos cojinetes de poliéster o dacrón con conector con tapón seguro con banda radiopaca. Estéril y desechable. Tipo: Tenckhoff. Tamaño: Adulto. Pieza. El tamaño del catéter será seleccionado por las instituciones.	PZA	1	PZA	PZA 1 PZA	887C92 SSA	EQUIPOS DE BIOMEDINA DE MÉXICO, S. A. DE C. V.	$ 680.40	3,604	8,967	$ 2,452,161.60	$ 6,101,146.80
123	060.167.7032	Catéteres. Para diálisis peritoneal crónica. De instalación subcutánea blando de silicón con dos cojinetes de poliester o dacrón con conector con tapón seguro con banda radiopaca. Estéril y desechable. Tipo: Tenckhoff. Tamaño: Pediátrico Pieza. El tamaño del catéter será seleccionado por las instituciones.	PZA	1	PZA	PZA 1 PZA	887C92 SSA	EQUIPOS DE BIOMEDINA DE MÉXICO, S. A. DE C. V.	$ 680.40	1,328	3,298	$ 903,571.20	$ 2,243,959.20
127	060.167.8758	Sondas. De nutrición enteral de poliuretano radiopaca con punta de tungsteno de 3 G por 114.3 cm con guía metálica bolsa de plástico y una sonda por bolsa. Estéril. Calibre: 8 Fr. Bolsa.	BSA	1	BSA	BSA 1 BSA	1643C2018 SSA	MERKA MED DESECHABLES, S. A. DE C. V.	$ 260.00	1,402	3,488	$ 364,520.00	$ 906,880.00
128	060.167.8766	Sondas. De nutrición enteral de poliuretano radiopaca con punta de tungsteno de 3 G por 114.3 cm con guía metálica bolsa de plástico y una sonda por bolsa. Estéril. Calibre: 10 Fr. Bolsa.	BSA	1	BSA	BSA 1 BSA	1643C2018 SSA	MERKA MED DESECHABLES, S. A. DE C. V	$ 260.00	1,585	3,949	$ 412,100.00	$ 1,026,740.00
129	060.167.8774	Sondas. De nutrición enteral de poliuretano radiopaca con punta de tungsteno de 3 G por 114.3 cm con guía metálica bolsa de plástico y una sonda por bolsa. Estéril. Calibre: 12 Fr. Bolsa.	BSA	1	BSA	BSA 1 BSA	1643C2018 SSA	MERKA MED DESECHABLES, S. A. DE C. V.	$ 220.00	1,925	4,792	$ 423,500.00	$ 1,054,240.00
148	060.168.9375	Catéteres. Para diálisis peritoneal. De plástico rígido estéril y desechable con orificios laterales estilete metálico y tubo de conexión. Tamaño: Adulto.	PZA	1	PZA	PZA 1 PZA	911C94 SSA	EQUIPOS DE BIOMEDINA DE MÉXICO, S. A. DE C. V.	$ 680.40	2,008	5,000	$ 1,366,243.20	$ 3,402,000.00

001695

INDUSTRIAS DANJUR, S.A. DE C.V.

INSTITUTO DE SALUD PARA EL BIENESTAR

CIUDAD DE PUEBLA A 15 DE NOVIEMBRE DE 2022

179	060.203.0298	Cintas. Testigo para esterilización con gas de óxido de etileno. Tamaño: 18 mm x 50 m. Rollo.	PIL	1	RLL	RLL 1 RLL	NO REQUIERE 173300CO21 0823	BMH INTERNACIONAL, S. A. DE C. V.	$ 60.00	44,234	110,539	$ 2,654,040.00	$ 6,632,340.00
185	060.231.0575	Ropa quirúrgica. Paquete basico. Tela no tejida de polipropileno impermeable a la penetración de liquidos y fluidos color antirreflejante no transparente antiestática y resistente a la tensión en uso normal. Estéril y desechable. Contiene: Tres Batas quirúrgicas. para cirujano puños ajustables refuerzo en mangas y pecho tamaño grande. Una bata quirúrgica para instrumentista puños ajustables tamaño mediano. Cuatro campos sencillos de 90 ±10 cm x 90 ±10 cm. Una sábana superior de 150 ±10 cm x 190 ±10 cm. Una sábana inferior de 170 ±10 cm x 190 ±10 cm. Una cubierta para mesa de riñón de 240 ±10 cm x 150 ±10 cm.- Una funda de mesa mayo con refuerzo de 50 ±10 cm x 140 ±10 cm. Cuatro toallas absorbentes de 40 ±5 cm x 40 ±5 cm. Bulto o paquete.	BOP	1	BOP	PIEZA	0872C2022 SSA	HÉCTOR JAVIER GALLARDO MENDOZA	$ 138.84	97,615	243,999	$ 13,552,866.60	$ 33,876,821.16
186	060.231.0583	Ropa quirúrgica. Paquete para cesárea y cirugía general. Tela no tejida de polipropileno impermeable a la penetración de liquidos y fluidos color antirreflejante no transparente antiestática y resistente a la tensión en uso normal. Estéril y desechable. Contiene: Tres Batas quirúrgicas. para cirujano puños ajustables refuerzo en mangas y pecho tamaño grande. Una bata quirúrgica para instrumentista puños ajustables tamaño mediano. Seis campos sencillos de 90 ±10 cm x 90 ±10 cm. - Una sábana superior de 150 ±10 cm x 190 ±10 cm. - Una sábana hendida de 180 ±10 x 240 ±10 cm. - Una cubierta para mesa de riñón de 240 ±10 cm x 150 ±10 cm. - Una funda de mesa mayo con refuerzo de 50 ±10 cm x 140 ±10 cm. Cuatro toallas absorbentes de 40 ±5 cm x 40 ±5 cm. Bulto o paquete.	BOP	1	BOP	PIEZA	0872C2022 SSA	HÉCTOR JAVIER GALLARDO MENDOZA	$ 170.10	172,165	430,377	$ 29,285,266.50	$ 73,207,127.70
187	060.231.0591	Ropa quirúrgica. Paquete para cirugía general universal. Tela no tejida de polipropileno impermeable a la penetración de líquidos y fluidos color antirreflejante no transparente antiestática y resistente a la tensión en uso normal. Estéril y desechable. Contiene: Tres Batas quirúrgicas. para cirujano puños ajustables refuerzo en mangas y pecho tamaño grande. Una bata quirúrgica para instrumentista puños ajustables tamaño mediano. Cuatro campos sencillos de 90 ±10 cm x 90 ±10 cm. Una sábana superior de 150 ±10 cm x 190 ±10 cm. Una sábana inferior de 170 ±10 cm x 190 ±10 cm. Una sábana lateral de 130 ±10 cm x 180 ±10 cm. Una sábana hendida de 180 ±10 cm x 240 ±10 cm. Una cubierta para mesa de riñón de 240 ±10 cm x 150 ±10 cm. Una funda de mesa mayo con refuerzo de 50 ±10 cm x 140 ±10 cm. Cuatro toallas absorbentes de 40 ±5 cm x 40 ±5 cm. Bulto o paquete.	BOP	1	BOP	PIEZA	0872C2022 SSA	HÉCTOR JAVIER GALLARDO MENDOZA	$ 182.70	364,414	911,012	$ 66,578,437.80	$ 166,441,892.40

001696

INDUSTRIAS DANUR, S.A. DE C.V.
DANUR
INSTITUTO DE SALUD PARA EL BIENESTAR
CONVOCATORIA A LA LICITACIÓN PÚBLICA INTERNACIONAL BAJO COBERTURA DE TLCAN MODALIDAD ELECTRÓNICA
No. LA-012KZB002-E119-2022
PARA LA ADQUISICIÓN CONSOLIDADA DE MATERIAL DE CURACIÓN, ACCESORIOS DE DIAGNÓSTICO Y OTROS INSUMOS PARA LOS EJERCICIOS
2023-2024 (UNA CLAVE SI)
CIUDAD DE MÉXICO A 16 DE NOVIEMBRE DE 2022

188	060.231.0609	Ropa quirúrgica. Paquete para parto. Tela no tejida de polipropileno impermeable a la penetración de líquidos y fluidos color antirreflejante no transparente antiestática y resistente a la tensión en uso normal. Estéril y desechable. Contiene: Dos Batas quirúrgicas. para cirujano puños ajustables refuerzo en mangas y pecho tamaño grande. Cuatro campos sencillos de 90 ±10 cm x 90 ±10 cm. Dos pierneras de 100 ±10 cm x 110 ±10 cm. Una cubierta para mesa de riñón de 240 ±10 cm x 150 ±10 cm. Dos toallas absorbentes de 40 ±5 cm x 40 ±5 cm. Bulto o paquete.	BOP	1	BOP	PIEZA	0872C2022 SSA	HÉCTOR JAVIER GALLARDO MENDOZA	$ 104.58	227,002	567,478	$ 23,739,869.16	$ 59,346,849.24
189	060.231.0617	Ropa quirúrgica. Campo sencillo. De tela no tejida de polipropileno impermeable a la penetración de líquidos y fluidos color antirreflejante no transparente antiestática y resistente a la tensión en uso normal. Estéril y desechable. Medidas: 90 ±10 cm x 90 ±10 cm. Pieza.	PZA	1	PZA	PIEZA	2842C2017 SSA	ESTERITAM, S. A. DE C. V.	$ 8.24	335,057	837,614	$ 2,762,209.91	$ 6,905,289.82
190	060.231.0625	Ropa quirúrgica. Campo hendido para oftalmología y procedimientos menores. De tela no tejida de polipropileno impermeable a la penetración de líquidos y fluidos color antirreflejante no transparente antiestática y resistente a la tensión en uso normal. Estéril y desechable. Medidas: 45 ±5 cm x 45 ±5 cm. Pieza.	PZA	1	PZA	PIEZA	1599C2015 SSA	CARDETEX DE AGUASCALIENTES, S. A. DE C. V.	7.08	35,839	89,572	$ 253,740.12	$ 634,169.76
191	060.231.0633	Ropa quirúrgica. Campo hendido para otorrinolaringología anestesiología y otros. De tela no tejida de polipropileno impermeable a la penetración de líquidos y fluidos color antirreflejante no transparente antiestática y resistente a la tensión en uso normal. Estéril y desechable. Medidas: 70 ±5 cm x 70±5 cm. Pieza.	PZA	1	PZA	PIEZA	1599C2015 SSA	CARDETEX DE AGUASCALIENTES, S. A. DE C. V.	$ 7.68	43,190	107,955	$ 331,699.20	$ 829,094.40
192	060.231.0641	Bata quirúrgica con puños ajustables y refuerzo en mangas y pecho. Tela no tejida de polipropileno impermeable a la penetración de líquidos y fluidos , antiestática y resistente a la tensión. Estéril y desechable. Tamaño: Grande Pieza.	PZA	1	PZA	PZA 1 PZA	0872C2022 SSA	HÉCTOR JAVIER GALLARDO MENDOZA	$ 18.60	3,303,180	8,257,902	$ 61,439,148.00	$ 153,596,977.20
193	060.231.0666	Bata quirúrgica con puños ajustables y refuerzo en mangas y pecho. Tela no tejida de polipropileno impermeable a la penetración de líquidos y fluidos , antiestática y resistente a la tensión. Estéril y desechable. Tamaño: Mediano Pieza.	PZA	1	PZA	PZA 1 PZA	0872C2022 SSA	HÉCTOR JAVIER GALLARDO MENDOZA	$ 18.60	1,386,718	3,466,768	$ 25,792,954.80	$ 64,481,884.80

001697

INDUSTRIAS DANJUR, S.A. DE C.V.

INSTITUTO DE SALUD PARA EL BIENESTAR

CITA EN LA CIUDAD DE MÉXICO A 01 DE NOVIEMBRE DEL 2022

194	060.231.0674	Bata quirúrgica con puños ajustables y refuerzo en mangas y pecho. Tela no tejida de polipropileno impermeable a la penetración de líquidos y fluidos ; antiestática y resistente a la tensión. Estéril y desechable. Tamaño: Chico Pieza.	PZA	1	PZA	PZA 1 PZA	0872C2022 SSA	HÉCTOR JAVIER GALLARDO MENDOZA	$ 18.60	204,294	510,712	$ 3,799,868.40	$ 9,499,243.20
195	060.233.0037	Conectores. De dos vías en (Y) De plástico desechable. Pieza.	PZA	1	PZA	PZA 1 PZA	2218C2018 SSA	MERKA MED DESECHABLES, S. A. DE C. V.	$ 4.20	146,915	367,253	$ 617,043.00	$ 1,542,462.60
196	060.233.0052	Conectores. De una vía. De plástico desechables. Tipo: Sims. Grueso. Pieza.	PZA	1	PZA	PZA 1 PZA	2022C2018 SSA	MERKA MED DESECHABLES, S. A. DE C. V.	$ 2.30	990,694	2,476,674	$ 2,278,596.20	$ 5,696,350.20
204	060.345.0115	Equipos.Conector luer-lock con linea de transferencia para unirse al catéter tipo Tenckhoff con cierre hermético para pacientes en diálisis peritoneal continua ambulatoria incluye: filtro protector conector tubo de extensión sistema de regulación de carretilla bayoneta y protector de la bayoneta. Estéril y desechable. Equipo.	EQP	1	EQP	EQP 1 EQP	804C93 SSA	EQUIPOS DE BIOMEDINA DE MÉXICO, S. A. DE C. V.	$ 329.40	13,069	32,592	$ 4,304,928.60	$ 10,735,804.80
205	060.345.0149	Catéteres. Para hemodiálisis pediátrico. Inserción en subclavia yugular o femoral doble lumen. Contiene: - Una cánula. - Una jeringa de 5 ml. - Una guía de acero inoxidable. - Un catéter doble lumen de 8 a 10 Fr longitud de 130 a 150 mm con obturador un dilatador y extensiones curvas. Estéril y desechable. Tipo: Mahurkar. Equipo.	EQP	1	EQP	EQP 1 EQP	972C94 SSA	EQUIPOS DE BIOMEDINA DE MÉXICO, S. A. DE C. V.	$ 702.00	693	1,696	$ 486,486.00	$ 1,190,592.00
215	060.345.3119	Sistemas. Sistema de succión cerrado para paciente con tubo endotraqueal conectado a ventilador 10 Fr contiene: Un tubo de succión de cloruro de polivinilo, con marcas de profundidad cada 1 o 2 cm empezando por lo menos a partir de los 20 cm hasta por lo menos 40 cm y una marca tope. Dos a cuatro orificios laterales en la punta proximal del tubo envuelto en una camisa de polietileno transparente ensamblada a una pieza en forma de "T" o "L" transparente con puerto para irrigación con conexiones laterales cónicas con entrada macho de 15 a 16 mm de diámetro externo y una conexión cónica con entrada hembra de 15 mm de diámetro interno en la parte central en su extremo distal se encuentra ensamblada la válvula para control. La succión con conexión estriada universal. Incluye etiqueta de identificación para control. Estéril y desechable. Pieza.	PZA	1	PZA	PZA 1 PZA	2348C2018 SSA	MERKA MED DESECHABLES, S. A. DE C. V.	$ 166.00	73,699	184,131	$ 12,234,034.00	$ 30,565,746.00

INDUSTRIAS DANJOR, S.A. DE C.V.

INSTITUTO DE SALUD PARA EL BIENESTAR
ADJUDICACIÓN DIRECTA NACIONAL BAJO MODALIDAD DE CONTRATACIÓN ABIERTA
ADQUISICIÓN CONSOLIDADA DE MATERIAL DE CURACIÓN, AGENTES DE DIAGNÓSTICO Y OTROS INSUMOS PARA LOS ESTADOS
(CON CLAVES)
CIUDAD DE MÉXICO A 19 DE NOVIEMBRE DE 2021

232	060.439.0054	Gorros. Gorro redondo con elástico ajustable al contorno de la cara de tela no tejida de polipropileno desechable. Impermeable a la penetración de líquidos y fluidos; antiestática y resistente a la tensión. Tamaño: Chico. Desechable. Pieza.	PZA	1	PZA	PIEZA	DOF	ESTERITAM, S. A. DE C. V.	$ 0.47	20,842,295	52,105,700	$ 9,754,194.06	$ 24,385,467.60
235	060.441.0019	Gogles. Googles, De seguridad, con válvulas de ventilación indirecta para evitar el empañamiento. Ergonómicos, con sello perfecto con la piel de la cara. Con marco de PVC flexible para lograr amoldarse fácilmente a todos los contornos de cualquier rostro o cara, con presión uniforme, hermético a nivel de los ojos y áreas circundantes, con espacio suficiente para usuarios que usan lentes o anteojos graduados. Lente transparente de policarbonato o plástico. Resistente a los impactos (golpes o caídas) y ralladuras. Con tratamiento antiempañante. Con cinta sujetadora, con ajuste que no permita deslizamiento de la correa para asegurar su posición durante la actividad clínica. Resistente a la desinfección con soluciones desinfectantes sin dañarse. Reutilizable. Pieza.	PZA	1	PZA	PZA 1 PZA	NO APLICA	AP MASCARILLAS, S. A. DE C. V.	$ 84.00	219,759	549,361	$ 18,459,756.00	$ 46,146,324.00
261	060.506.4484	Protector respiratorio con eficiencia de filtración mínima del 95%, contra aerosoles sólidos y líquidos que no contengan aceite. Útil para partículas sólidas y nieblas líquidas en concentraciones que no excedan las 10 veces el límite de exposición ocupacional (CMP). Ajuste nasal de aluminio moldeable que se adapta a la cara impidiendo el paso de aire. Filtro y cubierta de polipropileno. Con bandas de sujeción para la cabeza de poliuretano/fibras de poliéster. Certificación NIOSH N95 o equivalente. Desechable. Estilo plegado vertical plano. Caja con 500 piezas.	CJA	500	PZA	CJA 500 PZA	NO APLICA	AP MASCARILLAS, S. A. DE C. V.	$ 3,300.00	25,545	63,842	$ 84,298,500.00	$ 210,678,600.00
262	060.506.4492	Protector respiratorio con eficiencia de filtración mínima del 95%, contra aerosoles sólidos y líquidos que no contengan aceite. Útil para partículas sólidas y nieblas líquidas en concentraciones que no excedan las 10 veces el límite de exposición ocupacional (CMP). Ajuste nasal de aluminio moldeable que se adapta a la cara impidiendo el paso de aire. Filtro y cubierta de polipropileno. Bandas de sujeción para la cabeza de elastómero. Certificación NIOSH N95 o equivalente. Desechable. Estilo plegado plano vertical. Caja con 900 piezas.	CJA	900	PZA	CJA 900 PZA	NO APLICA	AP MASCARILLAS, S. A. DE C. V.	$ 5,940.00	8,542	21,331	$ 50,739,480.00	$ 126,706,140.00

001699

263	060.506.4500	Protector respiratorio con eficiencia de filtración mínima del 95% contra aerosoles sólidos y líquidos que no contengan aceite. Útil para partículas sólidas y nieblas líquidas en concentraciones que no excedan las 10 veces el límite de exposición ocupacional (CMP). Ajuste nasal de aluminio moldeable y almohadilla de poliuretano que se adapta a la cara impidiendo el paso de aire. Filtro y cubierta de polipropileno. Con bandas de sujeción para la cabeza de elastómero soldadas al respirador. Certificación NIOSH N95 o equivalente. Desechable. Estilo copa. Caja con 160 piezas.	CJA	160	PZA	CJA 160 PZA	NO APLICA	AP MASCARILLAS, S. A. DE C. V.	$ 384.00	47,676	119,176	$ 18,307,584.00	$ 45,763,584.00
286	060.621.0462	Mascarillas. Desechable para administración de oxígeno con tubo de conexión de 180 cm y adaptador. Pieza.	PZA	1	PZA	PZA 1 PZA	2022C2018 SSA	MERKA MED DESECHABLES, S. A. DE C. V.	$ 13.95	721,206	1,802,919	$ 10,060,823.70	$ 25,150,720.05
287	060.621.0664	Protector respiratorio. Protector respiratorio con eficiencia de filtración microbiológica del 95% o mayor protección respiratoria contra partículas menores a 0.1 µ. Resistente a fluidos antiestático hipoalergénico; ajuste nasal moldeable que se adapta a la cara impidiendo el paso del aire. Con bandas o ajuste elástico entorchado a la cabeza. Desechable. Pieza.	PZA	1	PZA	PZA 1 PZA	NO REQUIERE REGISTRO SANITARIO 163300CO21 0578	AP MASCARILLAS, S. A. DE C. V.	$ 2.40	6,740,023	16,850,040	$ 16,176,055.20	$ 40,440,096.00
291	060.681.0034	Pañales. De forma anatómica desechables para niños. Medidas: Chico. Pieza.	PZA	1	PZA	PIEZA	DOF	INPLAMEDIC, S. A. DE C. V.	$ 2.22	2,541,406	6,353,473	$ 5,641,921.32	$ 14,104,710.06
292	060.681.0042	Pañales. De forma anatómica desechables para niños. Medidas: Mediano. Pieza.	PZA	1	PZA	PIEZA	DOF	INPLAMEDIC, S. A. DE C. V.	$ 2.52	914,223	2,285,524	$ 2,303,841.96	$ 5,759,520.48
293	060.681.0059	Pañales. De forma anatómica desechables para niños. Medidas: Grande. Pieza.	PZA	1	PZA	PIEZA	DOF	INPLAMEDIC, S. A. DE C. V.	$ 2.88	4,137,917	10,344,755	$ 11,917,200.96	$ 29,792,894.40
294	060.681.0067	Pañales. Predoblados desechables. Para adultos. Pieza.	PZA	1	PZA	PIEZA	2200C2014 SSA	INDELPA, S. A. DE C. V.	$ 6.48	27,482,719	68,706,771	$ 178,088,019.12	$ 445,219,876.08
307	060.830.7070	Sondas. Para drenaje torácico de elastómero de silicón radiopaca. Longitud: 45 a 51 cm. Calibre: 36 Fr. Pieza.	PZA	1	PZA	PZA 1 PZA	2381C2018 SSA	MERKA MED DESECHABLES, S. A. DE C. V.	$ 89.00	34,449	86,076	$ 3,065,961.00	$ 7,660,764.00
308	060.830.7088	Sondas. Para drenaje torácico de elastómero de silicón radiopaca. Longitud. Calibre: 45 a 51 cm. 19 Fr. Pieza.	PZA	1	PZA	PZA 1 PZA	2216C2018 SSA	MERKA MED DESECHABLES, S. A. DE C. V.	$ 91.00	13,204	32,978	$ 1,201,564.00	$ 3,000,998.00
309	060.830.7096	Sondas. Para yeyunostomía especial para nutrición a largo plazo. Desechable. Longitud. 120 cm. Calibre. 12 Fr. Pieza.	PZA	1	PZA	PZA 1 PZA	1643C2018 SSA	MERKA MED DESECHABLES, S. A. DE C. V.	$ 260.00	3,201	7,970	$ 832,260.00	$ 2,072,200.00

001700

DANUR
INSUMOS DANUR, S.A. DE C.V.
INSTITUTO DE SALUD PARA EL BIENESTAR
ADJUDICACIÓN DIRECTA
ADQUISICIÓN CONSOLIDADA DE MATERIAL DE CURACIÓN, REACTIVOS DE DIAGNÓSTICO Y OTROS INSUMOS PARA LOS LABORATORIOS
CIUDAD DE MÉXICO A 16 DE NOVIEMBRE DE 2022

310	060.830.7138	Sondas. Para yeyunostomía especial para nutrición a largo plazo. Desechable. Longitud 120 cm. Calibre: 20 Fr. Pieza.	PZA	1	PZA	PZA 1 PZA	1643C2018 SSA	MERKA MED DESECHABLES, S. A. DE C. V.	$ 260.00	1,621	4,043	$ 422,340.00	$ 1,051,180.00
311	060.830.7146	Sondas. Para yeyunostomía especial para nutrición a largo plazo. Desechable. Longitud: 120 cm. Calibre: 22 Fr. Pieza.	PZA	1	PZA	PZA 1 PZA	1643C2018 SSA	MERKA MED DESECHABLES, S. A. DE C. V.	$ 260.00	1,490	3,701	$ 387,400.00	$ 962,260.00
312	060.830.7187	Sondas. Sonda para nutrición enteral con estilete punta de tungsteno y guía de alambre con adaptador. Longitud: 114 cm. Calibre: 12 Fr. Pieza.	PZA	1	PZA	PZA 1 PZA	1643C2018 SSA	MERKA MED DESECHABLES, S. A. DE C. V.	$ 219.00	3,032	7,561	$ 664,008.00	$ 1,655,859.00
321	060.841.0205	Suturas. Sintéticas no absorbibles monofilamento de polipropileno con aguja. Longitud de la hebra: 45 cm Calibre de la sutura: 2-0 Características de la aguja: 3/8 de círculo reverso cortante (24-26 mm). Envase con 12 piezas.	ENV	12	PZA	ENV 12 PZA	928C93 C93	MATCUR, S. A. DE C, V,	$ 230.00	41,222	102,964	$ 9,481,060.00	$ 23,681,720.00
322	060.841.0221	Suturas. Sintéticas no absorbibles monofilamento de polipropileno con aguja. Longitud de la hebra: 45 cm Calibre de la sutura: 2-0 Características de la aguja: 3/8 de círculo reverso cortante (24-26 mm). Envase con 12 piezas.	ENV	12	PZA	ENV 12 PZA	928C93 C93	MATCUR, S. A. DE C, V,	$ 230.00	52,187	130,428	$ 12,003,010.00	$ 29,998,440.00
324	060.841.0262	Suturas. Sintéticas no absorbibles monofilamento de polipropileno con aguja. Longitud de la hebra: 90 cm Calibre de la sutura: 5-0 Características de la aguja: 1/2 círculo doble armado ahusada (15-17 mm) Envase con 12 piezas.	ENV	12	PZA	ENV 12 PZA	928C93 C93	MATCUR, S. A. DE C, V,	$ 1,098.25	12,974	32,372	$ 14,248,695.50	$ 35,552,549.00
327	060.841.0619	Suturas. Seda negra trenzada con aguja. Longitud de la hebra: 75 cm Calibre de la sutura: 3-0 Características de la aguja: 1/2 círculo ahusada (25-26 mm). Envase con 12 piezas.	ENV	12	PZA	ENV 12 PZA	926C93 SSA	MATCUR, S. A. DE C, V,	$ 419.75	60,484	151,081	$ 25,388,159.00	$ 63,415,249.75
328	060.841.0643	Suturas. Seda negra trenzada con aguja. Longitud de la hebra: 75 cm Calibre de la sutura: 2-0 Características de la aguja: 1/2 círculo ahusada (35-37 mm). Envase con 12 piezas.	ENV	12	PZA	ENV 12 PZA	926C93 SSA	MATCUR, S. A. DE C, V,	$ 201.25	11,682	29,130	$ 2,351,002.50	$ 5,862,412.50
329	060.841.0734	Suturas. Seda negra trenzada sin aguja. Longitud de la hebra: 75 cm Calibre de la sutura: 3-0 Sobre con 7 a 12 hebras. Envase con 12 sobres.	ENV	12	SBR	ENV 12 PZA	926C93 SSA	MATCUR, S. A. DE C, V,	$ 207.00	30,319	75,667	$ 6,276,033.00	$ 15,663,069.00

001701

INDUSTRIAS DANTUR, S.A. DE C.V.

INSTITUTO DE SALUD PARA EL BIENESTAR
LICITACIÓN PÚBLICA DE CARÁCTER INTERNACIONAL BAJO COBERTURA DE TRATADOS ELECTRÓNICA
No. LA-012MSS004E113-2022
ADQUISICIÓN CONSOLIDADA DE MATERIAL DE CURACIÓN, ACCESORIOS DE DIAGNÓSTICO Y OTROS INSUMOS PARA LOS ESTADOS
2022-1004-1283 CLAVE SI

CIUDAD DE MÉXICO A 15 DE NOVIEMBRE DE 2022

336	060.841.1914	Suturas. Seda negra trenzada con aguja. Longitud de la hebra: 75 cm Calibre de la sutura: 4-0 Caracteristicas de la aguja: 1/2 circulo ahusada (20-25 mm). Envase con 12 piezas.	ENV	12	PZA	ENV 12 PZA	926C93 SSA	MATCUR, S. A. DE C, V,	$ 506.00	13,047	32,519	$ 6,601,782.00	$ 16,454,614.00
337	060.841.1955	Suturas. Seda negra trenzada con aguja. Longitud de la hebra: 75 cm Calibre de la sutura: 0 Caracteristicas de la aguja: 1/2 circulo ahusada (25-26 mm). Envase con 12 piezas.	ENV	12	PZA	ENV 12 PZA	926C93 SSA	MATCUR, S. A. DE C, V,	$ 500.25	23,851	59,555	$ 11,931,462.75	$ 29,792,388.75
341	060.841.4231	Suturas. Catgut simple sin aguja. Longitud de la hebra: 135-150 cm Calibre de la sutura: 2-0 Envase con 12 piezas.	ENV	12	PZA	ENV 12 PZA	925C93 SSA	MATCUR, S. A. DE C, V,	$ 241.50	4,608	11,500	$ 1,112,832.00	$ 2,777,250.00
342	060.841.4462	Suturas. Catgut crómico con aguja. Longitud de la hebra: 68 a 75 cm Calibre de la sutura: 3-0 Caracteristicas de la aguja: 1/2 circulo ahusada (25-27 mm). Envase con 12 piezas.	ENV	12	PZA	ENV 12 PZA	925C93 SSA	MATCUR, S. A. DE C, V,	$ 235.75	37,319	93,234	$ 8,797,954.25	$ 21,979,915.50
360	060.842.0469	Suturas. Sintéticas no absorbibles monofilamento de polipropileno con aguja. Longitud de la hebra: 90 cm Calibre de la sutura: 2-0 Caracteristicas de la aguja: 1/2 circulo punta ahusada (26 mm). Envase con 12 piezas.	ENV	12	PZA	ENV 12 PZA	928C93 SSA	MATCUR, S. A. DE C, V,	$ 442.75	6,551	16,337	$ 2,900,455.25	$ 7,233,206.75
362	060.842.0527	Suturas. Sintéticas no absorbibles monofilamento de polipropileno con aguja. Longitud de la hebra: 75 cm Calibre de la sutura: 1 Caracteristicas de la aguja: 1/2 de circulo cortante (35-37 mm). Envase con 12 piezas.	ENV	12	PZA	ENV 12 PZA	928C93 SSA	MATCUR, S. A. DE C, V,	$ 333.50	12,714	31,746	$ 4,240,119.00	$ 10,587,291.00
365	060.859.0519	Tapones Tapones luer lock para catéter de Hickman para heparinización. Estéril y desechable. Pieza.	PZA	1	PZA	PZA 1 PZA	2224C2015 SSA	MERKA MED DESECHABLES, S. A. DE C. V.	$ 3.99	2,523,219	6,308,016	$ 10,067,643.81	$ 25,168,983.84
370	060.894.0052	Toallas. Para gineco-obstetricia. Rectangulares constituidas por cuatro capas de material absorbente. Desechables. Envase con 100 piezas.	ENV	100	PZA	PIEZAS	2200C2014 SSA	INDELPA, S. A. DE C. V.	$ 179.00	114,528	286,274	$ 20,500,512.00	$ 51,243,046.00
380	060.909.0956	Tubos. Tubo flexible de polivinilo. Diámetro interno: 8.00 mm. Diámetro externo. 11.1 mm. Rollo de 12 M.	RLL	12	MTO	RLL 12 MTO	2218C2018 SSA	MERKA MED DESECHABLES, S. A. DE C. V.	$ 85.00	107,716	269,262	$ 9,155,860.00	$ 22,887,270.00
												$ 965,992,257.68	$ 2,413,897,421.49
												$ 154,558,761.23	$ 386,223,587.44
												$ 1,120,551,018.91	$ 2,800,121,008.92

IMPORTE TOTAL EN LETRA: DOS MIL OCHOCIENTOS MILLONES CIENTO VEINTIUN MIL OCHO 92/100 M.N.

001702

INDUSTRIAS DANJUR, S.A. DE C.V.

INSTITUTO DE SALUD PARA EL BIENESTAR

ADQUISICIÓN CONSOLIDADA DE MATERIAL DE CURACIÓN, AGENTES DE DIAGNÓSTICO Y OTROS INSUMOS PARA LOS EJERCICIOS 2023-2024 (394 CLAVES)

CIUDAD DE MÉXICO, A 15 DE NOVIEMBRE DE 2022

MANIFESTAMOS QUE LOS PRECIOS UNITARIOS SEÑALADOS EN ESTA PROPUESTA SERÁN EN MONEDA NACIONAL, A DOS DECIMALES Y FIJOS DURANTE LA VIGENCIA DEL CONTRATO/PEDIDO, DEL PROCEDIMIENTO DE CONTRATACIÓN PARA LA ADQUISICIÓN CONSOLIDADA DE MATERIAL DE CURACIÓN, AGENTES DE DIAGNÓSTICO Y OTROS INSUMOS PARA LOS EJERCICIOS 2023-2024 (394 CLAVES)

ATENTAMENTE

RODRIGO VIDAL AGUILAR
REPRESENTANTE LEGAL
INDUSTRIAS DANJUR S.A. DE C.V.
PODER NOTARIAL NO. 443

0000 1

Licitación Pública Internacional Bajo Cobertura de Tratados Electrónica N° LA-012M7B997-E113-2022

ADQUISICIÓN CONSOLIDADA DE MATERIAL DE CURACIÓN, AGENTES DE DIAGNÓSTICO Y OTROS INSUMOS PARA LOS EJERCICIOS 2023-2024 (394 CLAVES)

PROPUESTA ECONÓMICA

RAZON SOCIAL

INDUSTRIAS NAJI S.A DE C.V

RFC: INA170221DH7

DOMICILIO FISCAL: MAESTRA MANUELA RUIZ MENDEZ NO. 2
COLONIA: LA ESTACIÓN
CP. 52006
LERMA DE VILLADA
ESTADO DE MÉXICO
TELEFONO: 7281032003

FORMATO 3

FORMATO DE PROPUESTA ECONÓMICA

PROCEDIMIENTO NO. LA-012M7B997-E113-2022

Lerma De Villada, Estado de México a 15 de noviembre de 2022

INSTITUTO DE SALUD PARA EL BIENESTAR

P R E S E N T E

Oscar Omar Navarro Jiménez en mi carácter de representante legal de Industrias NAJI S.A. DE C.V., me comprometo con la siguiente propuesta económica y manifiesto que mi representada cumple expresamente con la totalidad de requisitos de la presente convocatoria.

NOMBRE DEL LICITANTE: INDUSTRIAS **NAJI S.A. DE C.V.** DIRECCIÓN: **MAESTRA MANUELA RUIZ MENDEZ #2, COLONIA LA ESTACIÓN, LERMA DE VILLADA, CP. 52006, EDO.MEX. TELÉFONO: 7281032003 R.F.C.: INA170221DH7** EMAIL: omar_indunaji@[illegible].com licitaciones_naji@outlook.com	HOJA No.: 1 DE: 5 FECHA: **Lerma De Villada, Estado de México a 15 de noviembre de 2022**

No. Partida (4)	Clave (10 dígitos) (5)	Descripción del bien ofertado [6]	Presentación ofertada [7]			Unidad de Medida [08]	Registro Sanitario [09]	Fabricante del bien [10]	Cantidad Mínima (11)	Cantidad Máxima (12)	Precio Unitario [13]	Importe total	
			Uni	Cant	Tipo							Mínimo [14]	Máximo [15]
24	060.066.0906	Antisépticos. Gel antiséptico para manos que no requiere enjuague. Formulado a base de alcohol etílico de 60-80% w/w; adicionado con humectantes y emolientes; hipoalergénico. Envase con 500 ml.	Mililitros	500	Envase	Pieza	0419C2020 SSA	Coteplast S.A. DE C.V.	994,239	2,485,552	$26.09	$25,939,695.51	$64,848,051.68
										SUBTOTAL (16)		$25,939,695.51	$64,848,051.68
										IVA (17)		$4,150,351.28	$10,375,688.26
										GRAN TOTAL (18)		$30,090,046.79	$75,223,739.94

- Importe Máximo: Setenta y cuatro millones ochocientos cuarenta y ocho mil cincuenta y un pesos 68/100 M.N. antes del IVA
- Importe Mínimo: Veinticinco millones novecientos treinta y nueve mil seiscientos noventa y cinco pesos 51/100 M.N. antes del IVA

Manifestamos que los precios unitarios señalados en esta propuesta serán en moneda nacional, a dos decimales y fijos durante la vigencia del Contrato/Pedido, del procedimiento de contratación para la adquisición de ADQUISICIÓN CONSOLIDADA DE MATERIAL DE CURACIÓN, AGENTES DE DIAGNÓSTICO Y OTROS INSUMOS PARA LOS EJERCICIOS 2023-2024 (394 CLAVES), NO. LA-012M7B997-E113-2022

RAZON SOCIAL

INDUSTRIAS NAJI S.A DE C.V

RFC: INA170221DH7

DOMICILIO FISCAL: MAESTRA MANUELA RUIZ MENDEZ NO. 2
COLONIA: LA ESTACIÓN
CP. 52006
LERMA DE VILLADA
ESTADO DE MÉXICO
TELEFONO: 7281032003

Oscar Omar Navarro Jiménez

Representante Legal de Industrias NAJI S.A. DE C.V. Testimonio Notarial número 65,439

FORMATO 3

FORMATO DE PROPUESTA ECONÓMICA

PROCEDIMIENTO NO. LA-012M7B997-E113-2022

Lerma De Villada, Estado de México a 15 de noviembre de 2022

INSTITUTO DE SALUD PARA EL BIENESTAR

P R E S E N T E

Oscar Omar Navarro Jiménez en mi carácter de representante legal de Industrias NAJI S.A. DE C.V., me comprometo con la siguiente propuesta económica y manifiesto que mi representada cumple expresamente con la totalidad de requisitos de la presente convocatoria.

NOMBRE DEL LICITANTE: **INDUSTRIAS** NAJI S.A. DE C.V. DIRECCIÓN: **MAESTRA MANUELA RUIZ MENDEZ #2, COLONIA LA ESTACIÓN, LERMA DE VILLADA, CP. 52006, EDO.MEX. TELÉFONO: 7281032003 R.F.C.: INA170221DH7** EMAIL: [illegible]naji@outlook.com licitaciones.naji@outlook.com	HOJA No.: 2 DE: 5 FECHA: Lerma De Villada, Estado de México a 15 de noviembre de 2022

No. Partida (4)	Clave (10 dígitos) (5)	Descripción del bien ofertado [6]	Presentación ofertada [7]			Unidad de Medida [08]	Registro Sanitario [09]	Fabricante del bien [10]	Cantidad Mínima (11)	Cantidad Máxima (12)	Precio Unitario [13]	Importe total	
			Uni	Cant	Tipo							Mínimo [14]	Máximo [15]
25	060.066.0914	Antisépticos. Líquido antiséptico para lavado pre y postquirúrgico de manos y piel formulado a base de 0.75% mínimo de triclosan 1.1% mínimo de [illegible]clorometilfenol con 10% mínimo de jabón anhidro de coco en base seca humectantes y suavizantes. De amplio espectro antimicrobiano. Envase con 4 lts.	Litros	4	Envase	Pieza	1721C2016 SSA	Jaime Hoyo Ortiz y/o Industrias Brefer	69,680	69,680	$238.55	$16,622,164.00	$16,622,164.00
										SUBTOTAL (16)		$16,622,164.00	$16,622,164.00
										IVA (17)		$2,659,546.24	$2,659,546.24
										GRAN TOTAL (18)		$19,281,710.24	$19,281,710.24

- Importe Máximo: Dieciséis millones seiscientos veintidós mil ciento sesenta y cuatro pesos 00/100 M.N. antes del IVA
- Importe Mínimo: Dieciséis millones seiscientos veintidós mil ciento sesenta y cuatro pesos 00/100 M.N. antes del IVA

Manifestamos que los precios unitarios señalados en esta propuesta serán en moneda nacional, a dos decimales y fijos durante la vigencia del Contrato/Pedido, del procedimiento de contratación para la adquisición de ADQUISICIÓN CONSOLIDADA DE MATERIAL DE CURACIÓN, AGENTES DE DIAGNÓSTICO Y OTROS INSUMOS PARA LOS EJERCICIOS 2023-2024 (394 CLAVES), NO. LA-012M7B997-E113-2022

RAZON SOCIAL

INDUSTRIAS NAJI S.A DE C.V

RFC: INA170221DH7

DOMICILIO FISCAL: MAESTRA MANUELA RUIZ MENDEZ NO. 2 COLONIA: LA ESTACIÓN CP. 52006 LERMA DE VILLADA ESTADO DE MÉXICO TELEFONO: 7281032003

Oscar Omar Navarro Jiménez

Representante Legal de Industrias NAJI S.A. DE C.V. Testimonio Notarial número 65,439

FORMATO 3

FORMATO DE PROPUESTA ECONÓMICA

PROCEDIMIENTO NO. LA-012M7B997-E113-2022

0000 4

Lerma De Villada, Estado de México a 15 de noviembre de 2022

INSTITUTO DE SALUD PARA EL BIENESTAR

P R E S E N T E

Oscar Omar Navarro Jiménez en mi carácter de representante legal de **Industrias NAJI S.A. DE C.V.**, me comprometo con la siguiente propuesta económica y manifiesto que mi representada cumple expresamente con la totalidad de requisitos de la presente convocatoria.

NOMBRE DEL LICITANTE: INDUSTRIAS NAJI S.A. DE C.V. DIRECCIÓN: MAESTRA MANUELA RUIZ MENDEZ #2, COLONIA LA ESTACIÓN, LERMA DE VILLADA, CP. 52006, EDO.MEX. TELÉFONO: 7281032003 R.F.C.: INA170221DH7 EMAIL: omar_indunaji@outlook.com; licitaciones_naji@outlook.com	HOJA No.: 3 DE: 5 FECHA: Lerma De Villada, Estado de México a 15 de noviembre de 2022

No. Partida (4)	Clave (10 dígitos) (5)	Descripción del bien ofertado [6]	Presentación ofertada [7]			Unidad de Medida [08]	Registro Sanitario [09]	Fabricante del bien [10]	Cantidad Mínima (11)	Cantidad Máxima (12)	Precio Unitario [13]	Importe total	
			Uni	Cant	Tipo							Mínimo [14]	Máximo [15]
26	060.066 3922	Antisepticos. Solución que contiene yodóforo o yodopovacrilex (0.7% de yodo libre) alcohol isopropílico al 74% y un polímero que forma sobre la piel una película. Contiene: Dos hisopos un aplicador plástico y una ampolleta o tubo con 26 ml de solución estéril. Estuche.	Mililitros	26	Pieza (estuche)	Pieza	2012C2016 SSA	Jaime Hoyo Ortiz y/o Industrias Brefer	257,409	643,496	$84.50	$21,751,060.50	$54,375,412.00
										SUBTOTAL (16)		$21,751,060.50	$54,375,412.00
										IVA (17)		$3,480,169.68	$8,700,065.92
										GRAN TOTAL (18)		$25,231,230.18	$63,075,477.92

- Importe Máximo: Cincuenta y cuatro millones trescientos setenta y cinco mil cuatrocientos doce pesos 00/100 M.N. antes del IVA
- Importe Mínimo: Veintiún millones setecientos cincuenta y un mil sesenta pesos 50/100 M.N. antes del IVA

Manifestamos que los precios unitarios señalados en esta propuesta serán en moneda nacional, a dos decimales y fijos durante la vigencia del Contrato/Pedido, del procedimiento de contratación para la adquisición de ADQUISICIÓN CONSOLIDADA DE MATERIAL DE CURACIÓN, AGENTES DE DIAGNÓSTICO Y OTROS INSUMOS PARA LOS EJERCICIOS 2023-2024 (394 CLAVES), NO. LA-012M7B997-E113-2022.

RAZON SOCIAL

INDUSTRIAS NAJI S.A DE C.V

RFC: INA170221DH7

DOMICILIO FISCAL: MAESTRA MANUELA RUIZ MENDEZ NO. 2
COLONIA: LA ESTACIÓN
CP. 52006
LERMA DE VILLADA
ESTADO DE MÉXICO
TELEFONO: 7281032003

Oscar Omar Navarro Jiménez

Representante Legal de Industrias NAJI S.A. DE C.V. Testimonio Notarial número 65,439

FORMATO 3

FORMATO DE **PROPUESTA** ECONÓMICA

PROCEDIMIENTO NO. LA-012M7B997-E113-2022

0000 5

Lerma De Villada, Estado de México a 15 de noviembre de 2022

INSTITUTO DE SALUD PARA EL BIENESTAR

P R E S E N T E

Oscar Omar Navarro Jiménez en mi carácter de representante legal de Industrias **NAJI S.A. DE C.V.**, me comprometo con la siguiente propuesta económica y manifiesto que mi representada cumple expresamente con la totalidad de requisitos de la presente convocatoria.

NOMBRE DEL LICITANTE: **INDUSTRIAS NAJI S.A. DE C.V.** DIRECCIÓN: **MAESTRA MANUELA RUIZ MENDEZ #2, COLONIA LA ESTACIÓN, LERMA DE VILLADA, CP. 52006, EDO.MEX. TELÉFONO: 7281032003 R.F.C.: INA170221DH7** EMAIL: omar_[illegible]@outlook.com licitaciones_[illegible]@outlook.com	HOJA No.: **4 DE: 5** FECHA: **Lerma De Villada, Estado de México a 15 de noviembre de 2022**

No. Partida (4)	Clave (10 dígitos) (5)	Descripción del bien ofertado [6]	Presentación ofertada [7]			Unidad de Medida [08]	Registro Sanitario [09]	Fabricante del bien [10]	Cantidad Mínima (11)	Cantidad Máxima (12)	Precio Unitario [13]	Importe total	
			Uni	Cant	Tipo							Mínimo [14]	Máximo [15]
30	060.066.1011	Antisépticos. Solución antiséptica con gluconato de clorhexidina de 0.5 al 1% alcohol etílico o isopropílico entre 60-80% y agentes emolientes. Como complemento para el lavado quirúrgico y médico; no requiere de enjuague cepillado ni secado. Con dispensador reusable que evita el contacto con la piel una vez recibido el antiséptico y proporcionado por el fabricante cuando se deteriore. Envase con 500 ml.	Mililitros	500	Envase	Pieza	1106C2022 SSA	Jaime Hoyo Ortiz y/o Industrias Brefer	245,194	612,925	$60.00	$14,711,640.00	$36,775,500.00
										SUBTOTAL (16)		$14,711,640.00	$36,775,500.00
										IVA (17)		$2,353,862.40	$5,884,080.00
										GRAN TOTAL (18)		$17,065,502.40	$42,659,580.00

- Importe Máximo: Treinta y seis millones setecientos setenta y cinco mil quinientos pesos 00/100 M.N. antes del IVA
- Importe Mínimo: Catorce millones setecientos once mil seiscientos cuarenta pesos 40/100 M.N. antes del IVA

Manifestamos que los precios unitarios señalados en esta propuesta serán en moneda nacional, a dos decimales y fijos durante la vigencia del Contrato/Pedido, del procedimiento de contratación para la adquisición de ADQUISICIÓN CONSOLIDADA DE MATERIAL DE CURACIÓN, AGENTES DE DIAGNÓSTICO Y OTROS INSUMOS PARA LOS EJERCICIOS 2023-2024 (394 CLAVES), NO. LA-012M7B997-E113-2022.

RAZÓN SOCIAL:

INDUSTRIAS NAJI S.A DE C.V

RFC: INA170221DH7

DOMICILIO FISCAL: MAESTRA MANUELA RUIZ MENDEZ NO. 2
COLONIA: LA ESTACIÓN
CP. 52006
LERMA DE VILLADA
ESTADO DE MÉXICO
TELEFONO: 7281032003

Oscar Omar Navarro Jiménez

Representante Legal de Industrias NAJI S.A. DE C.V. Testimonio Notarial número 65,439

0000 6

FORMATO 3

FORMATO DE PROPUESTA ECONÓMICA

PROCEDIMIENTO NO. LA-012M7B997-E113-2022

Lerma De Villada, Estado de México a 15 de noviembre de 2022

INSTITUTO DE SALUD PARA EL BIENESTAR

P R E S E N T E

Oscar Omar Navarro Jiménez en mi carácter de representante legal de Industrias NAJI S.A. DE C.V., me comprometo con la siguiente propuesta económica y manifiesto que mi representada cumple expresamente con la totalidad de requisitos de la presente convocatoria.

NOMBRE DEL LICITANTE: **INDUSTRIAS NAJI S.A. DE C.V.** DIRECCIÓN: **MAESTRA MANUELA RUIZ MENDEZ #2, COLONIA LA ESTACIÓN, LERMA DE VILLADA, CP. 52006, EDO.MEX. TELÉFONO: 7281032003 R.F.C.: INA170221DH7** EMAIL: omar_indunaji@outlook.com licitaciones_naji@outlook.com	HOJA No.: **5** DE: 5 FECHA: Lerma De Villada, Estado de México a 15 de noviembre de 2022

No. Partida (4)	Clave (10 dígitos) (5)	Descripción del bien ofertado (6)	Presentación ofertada [7]			Unidad de Medida [08]	Registro Sanitario [09]	Fabricante del bien [10]	Cantidad Mínima (11)	Cantidad Máxima (12)	Precio Unitario [13]	Importe total	
			Uni	Cant	Tipo							Mínimo [14]	Máximo [15]
34	060.066 1110	Antisépticos. Solucion con gluconato de clorhexidina al 2% p/v en alcohol isopropílico al 70% contenida en un aplicador con tinta naranja o rosa o incoloro. Contiene: 26 ml Estéril y desechable Envase	Mililitros	26	Envase (estuche)	Envase	2009C2016 SSA	Jaime Hoyo Ortiz y/o Industrias Brefer	62,392	155,969	$52.37	$3,267,469.04	$8,168,096.53
										SUBTOTAL (16)		$3,267,469.04	$8,168,096.53
										IVA (17)		$522,795.04	$1,306,895.44
										GRAN TOTAL (18)		$3,790,264.08	$9,474,991.97

- Importe Máximo: Ocho millones cinto sesenta y ocho mil noventa y seis pesos 53/100 M.N. antes del IVA
- Importe Mínimo: Tres millones doscientos sesenta y siete mil cuatrocientos sesenta y nueve pesos 04/100 M.N. antes del IVA

Manifestamos que los precios unitarios señalados en esta propuesta serán en moneda nacional, a dos decimales y fijos durante la vigencia del Contrato/Pedido, del procedimiento de contratación para la adquisición de ADQUISICIÓN CONSOLIDADA DE MATERIAL DE CURACIÓN, AGENTES DE DIAGNÓSTICO Y OTROS INSUMOS PARA LOS EJERCICIOS 2023-2024 (394 CLAVES), NO. LA-012M7B997-E113-2022

RAZON SOCIAL

INDUSTRIAS NAJI S.A DE C.V

RFC: INA170221DH7

DOMICILIO FISCAL: MAESTRA MANUELA RUIZ MENDEZ NO. 2
COLONIA: LA ESTACIÓN
CP. 52006
LERMA DE VILLADA
ESTADO DE MÉXICO
TELEFONO: 7281032003

Oscar Omar Navarro Jiménez

Representante Legal de Industrias NAJI S.A. DE C.V. Testimonio Notarial número 65,439

PROPUESTA ECONOMICA

Convocatoria a la Licitación Pública Internacional Bajo Cobertura de Tratados Electrónica N° LA-012M7B997-E113-2022

ADQUISICIÓN CONSOLIDADA DE MATERIAL DE CURACIÓN, AGENTES DE DIAGNÓSTICO Y OTROS INSUMOS PARA LOS EJERCICIOS 2023-2024 (394 CLAVES)

INDUSTRIAS TUK, S.A. DE C.V.

Ave. Industria No. 49, Lote 13 Fracc. Industrial San Pablo Xalpa Tlalnepantla, Edo. de Mexico C.P. 54090
Tels. (55) 3003-2100 Fax: 3003-2124 (25) info@tuk.com.mx www.tuk.com.mx

FORMATO 3

FORMATO DE PROPUESTA ECONÓMICA

PROCEDIMIENTO NO. LA-012M7B997-E113-2022

Ciudad de México, a 15 de Noviembre de 2022.

INSTITUTO DE SALUD PARA EL BIENESTAR
P R E S E N T E

EFRAIN HUMBERTO GONZALEZ MARQUEZ en mi carácter de representante legal de **INDUSTRIAS TUK, S.A. DE C.V.**, me comprometo con la siguiente propuesta económica y manifiesto que mi representada cumple expresamente con la totalidad de requisitos de la presente convocatoria.

NOMBRE DEL LICITANTE: INDUSTRIAS TUK, S.A. DE C.V. DIRECCIÓN: BOULEVARD CARLOS SALINAS DE GORTARI KM 7.5, COLONIA VALLE DEL MEZQUITAL, APODACA, NUEVO LEON, C.P. 66632 TELÉFONO: 55 5367 8021 R.F.C.: ITU781018RN1 EMAIL: egonzalez@medicel.com.mx	HOJA No.: 1 DE: 2 FECHA: 15 DE NOVIEMBRE DE 2022

No. Partida	Clave (10 dígitos)	Descripción del bien ofertado	Presentación ofertada			Unidad de Medida	Registro Sanitario	Fabricante del bien	Cantidad minima	Cantidad maxima	Precio Unitario	Importe total	
			Uni	Cant	Tipo							Mínimo	Máximo
178	060.203.0207	Cintas. Para esterilización en vapor a presión. Tamaño: 18 mm x 50 M.	RLL	1	RLL	PIEZA	OFICIO DE NO REQUIERE No. 153300CO210548	INDUSTRIAS TUK, S.A. DE C.V	640,815	1,601,973	38.10	$24,415,051.50	$61,035,171.30
											SUBTOTAL	$24,415,051.50	$61,035,171.30
											IVA	$3,906,408.24	$9,765,627.41
											GRAN TOTAL	$28,321,459.74	$70,800,798.71

(sesenta y un millones treinta y cinco mil ciento setenta y un pesos 30/100 M.N.) antes del I.V.A.

Ave. Industrias No. 49, Lote 13 Fracc. Industrial San Pablo Xalpa Tlalnepantla, Edo. de Mexico C.P. 54090
Tels. (55) 3003-2100 Fax: 3003-2124 (25) info@tuk.com.mx / www.tuk.com.mx

Manifestamos que los precios unitarios señalados en esta propuesta serán en moneda nacional, a dos decimales y fijos durante la vigencia del Contrato/Pedido, del procedimiento de contratación para la adquisición de **MATERIAL DE CURACION.**

EFRAIN HUMBERTO GONZALEZ MARQUEZ
REPRESENTANTE LEGAL DEL LICITANTE
TESTIMONIO NOTARIAL NO. 21,891

Ave. Industria No. 47, Lote 13 Fracc. Industrial San Pablo Xalpa Tlalnepantla, Edo. de Mexico C.P. 54090
(55) 3003-2100 Fax: 3003-2124 (25) info@tuk.com.mx / www.tuk.com.mx

Industrias Tuk, S.A. de C.V.

SALUD | INSABI

INSTITUTO DE SALUD PARA EL BIENESTAR

PROCEDIMIENTO NO. LA-012M7B997-E113-2022

Ciudad de México, a 15 de Noviembre de 2022.

INSTITUTO DE SALUD PARA EL BIENESTAR

P R E S E N T E

El que suscribe EFRAIN HUMBERTO GONZALEZ MARQUEZ, en mi carácter de representante o apoderado legal del licitante INDUSTRIAS TUK, S.A. DE C.V., manifiesto bajo protesta de decir verdad que de resultar adjudicados aceptamos y podemos cubrir el 100% de la cantidad máxima solicitada de las fuentes de abastecimiento.

A T E N T A M E N T E

EFRAIN HUMBERTO GONZALEZ MARQUEZ
REPRESENTANTE LEGAL

Ave. Industria No. 44, Lote 13 Fracc. Industrial San Pablo Xalpa Tlalnepantla, Edo. de México C.P. 54090
Tels. (55) 3903-2300 Fax: 3903-2124 ext. 25 ventas@tuk.com.mx www.tuk.com.mx

INSTRUMED - INT
INSTRUMENTOS MEDICOS INTERNACIONALES S.A. DE C.V.

CIUDAD DE MÉXICO A 15 DE NOVIEMBRE DEL 2022

INSTITUTO DE SALUD PARA EL BIENESTAR (INSABI)
PRESENTE

LICITACIÓN PÚBLICA INTERNACIONAL BAJO COBERTURA
DE TRATADOS ELECTRÓNICA No. LA-012M7B997-E113-2022
"ADQUISICIÓN CONSOLIDADA DE MATERIAL DE CURACION AGENTES DE DIAGNÓSTICO
Y OTROS INSUMOS PARA LOS EJERCICIOS 2023-2024 (394 CLAVES)"

Manifestamos que los precios unitarios señalados en esta propuesta serán en moneda nacional, a dos decimales y fijos durante la vigencia del Contrato/Pedido, del procedimiento de contratación para la "ADQUISICIÓN CONSOLIDADA DE MATERIAL DE CURACIÓN AGENTES DE DIAGNÓSTICO Y OTROS INSUMOS PARA LOS EJERCICIOS 2023-2024 (394 CLAVES)"

MARIA GUADALUPE FAJARDO HERRERA
APODERADA LEGAL
INSTRUMENTOS MEDICOS INTERNACIONALES S.A. DE C.V
TESTIMONIO NOTARIAL No. 187

INSTRUMED - INT
INSTRUMENTOS MÉDICOS INTERNACIONALES S.A. DE C.V.

CIUDAD DE MÉXICO A 15 DE NOVIEMBRE DEL 2022

INSTITUTO DE SALUD PARA EL BIENESTAR (INSABI)
PRESENTE

LICITACIÓN PÚBLICA INTERNACIONAL BAJO COBERTURA
DE TRATADOS ELECTRÓNICA No. LA-012M7B997-E113-2022
"ADQUISICIÓN CONSOLIDADA DE MATERIAL DE CURACIÓN AGENTES DE DIAGNÓSTICO
Y OTROS INSUMOS PARA LOS EJERCICIOS 2023-2024 (394 CLAVES)"

FORMATO 3
PROPUESTA ECONÓMICA

PROCEDIMIENTO NO. LA-012M7B997-E113-2022

INSTITUTO DE SALUD PARA EL BIENESTAR
P R E S E N T E

NOMBRE DEL LICITANTE: INSTRUMENTOS MÉDICOS INTERNACIONALES, S.A. DE C.V.
DIRECCIÓN: AV. FRANCIA No. 1239, COL. MODERNA, C.P.: 44190, GUADALAJARA, JALISCO
TELÉFONO: 55 50 00 98 53 Y 54 R.F.C.: IMI-790406-6I8
EMAIL: licitacionesmx@instrumedint.com; contratosmx@instrumedint.com

HOJA No.: 1 DE: 28
FECHA: 15 DE NOVIEMBRE DEL 2022

No. Partida	Clave (10 dígitos	Descripción del bien ofertado	Presentación ofertada			Unidad de Medida	Registro Sanitario	Fabricante del bien	Cantidad mínima	Cantidad máxima	precio unitario	Importe total	
			Uni	Cant	Tipo							Mínimo	Máximo
45	060.088.0827	APÓSITOS. CON BARRERA ANTIMICROBIANA. ESTÉRIL Y DESECHABLE. 10 CM X 10 CM A 20 CM. ENVASE CON 12 PIEZAS.	ENV	12	PZA	PIEZA	0977C2013 SSA	MOLNLYCKE HEALTH CARE AB	21,425	53,529	$2,466.00	$52,834,050.00	$132,002,514.00
											SUBTOTAL	$52,834,050.00	$132,002,514.00
											IVA	$8,453,448.00	$21,120,402.24
											GRAN TOTAL	$61,287,498.00	$153,122,916.24

Importe total máximo con número y letra: ($132,002,514.00 Ciento treinta y dos millones dos mil quinientos catorce pesos 00/100 M.N.), antes del I.V.A.

Importe total mínimo con número y letra ($52,834,050.00 Cincuenta y dos millones ochocientos treinta y cuatro mil cincuenta pesos 00/100 M.N.) antes del I.V.A.

INSTRUMED - INT
INSTRUMENTOS MÉDICOS INTERNACIONALES S.A. DE C.V.

CIUDAD DE MÉXICO A 15 DE NOVIEMBRE DEL 2022

INSTITUTO DE SALUD PARA EL BIENESTAR (INSABI)
PRESENTE

LICITACIÓN PÚBLICA INTERNACIONAL BAJO COBERTURA
DE TRATADOS ELECTRÓNICA No. LA-012M7B997-E113-2022
"ADQUISICIÓN CONSOLIDADA DE MATERIAL DE CURACIÓN AGENTES DE DIAGNÓSTICO
Y OTROS INSUMOS PARA LOS EJERCICIOS 2023-2024 (394 CLAVES)"

FORMATO 3
PROPUESTA ECONÓMICA
PROCEDIMIENTO NO. LA-012M7B997-E113-2022

INSTITUTO DE SALUD PARA EL BIENESTAR
P R E S E N T E

NOMBRE DEL LICITANTE: INSTRUMENTOS MÉDICOS INTERNACIONALES, S.A. DE C.V. DIRECCIÓN: AV. FRANCIA No. 1239, COL. MODERNA, C.P.: 44190, GUADALAJARA, JALISCO TELÉFONO: 55 50 00 98 53 Y 54 R.F.C.: IMI-790406-6I8 EMAIL: licitacionesmx@instrumedint.com; contratosmx@instrumedint.com		HOJA No.: 3 DE: 28 FECHA: 15 DE NOVIEMBRE DEL 2022

No. Partida	Clave (10 dígitos	Descripción del bien ofertado	Presentación ofertada			Unidad de Medida	Registro Sanitario	Fabricante del bien	Cantidad mínima	Cantidad máxima	precio unitario	Importe total	
			Uni	Cant	Tipo							Mínimo	Máximo
47	060.088.1007	Apósitos. Con 80% a 90% de colágeno y 10 a 20% de alginato. Medida de 10 a 10.2 cm. x 11 a 11.25 cm. Envase con 12 apósitos. OFERTAMOS DE ACUERDO A JUNTA DE ACLARACIONES, MEDIDA 10.2 CM x 10.2 CM	ENV	12	PZA	PIEZA	0586C2019 SSA	MEDSKIN SOLUTIONS DR. SUWELACK AG	1,535	3,821	---------	----------	----------
											SUBTOTAL	----------	----------
											IVA	----------	----------
											GRAN TOTAL	----------	----------

Importe total máximo con número y letra: ( ), antes del I.V.A.

Importe total mínimo con número y letra () , antes del I.V.A.

INSTRUMED - INT
INSTRUMENTOS MÉDICOS INTERNACIONALES S.A. DE C.V.

CIUDAD DE MÉXICO A 15 DE NOVIEMBRE DEL 2022

INSTITUTO DE SALUD PARA EL BIENESTAR (INSABI)
PRESENTE

LICITACIÓN PÚBLICA INTERNACIONAL BAJO COBERTURA
DE TRATADOS ELECTRÓNICA No. LA-012M7B997-E113-2022
"ADQUISICIÓN CONSOLIDADA DE MATERIAL DE CURACIÓN AGENTES DE DIAGNÓSTICO
Y OTROS INSUMOS PARA LOS EJERCICIOS 2023-2024 (394 CLAVES)"

HOJA NÚMERO 4 DE 28

Manifestamos que los precios unitarios señalados en esta propuesta serán en moneda nacional, a dos decimales y fijos durante la vigencia del Contrato/Pedido, del procedimiento de contratación para la "ADQUISICIÓN CONSOLIDADA DE MATERIAL DE CURACIÓN AGENTES DE DIAGNÓSTICO Y OTROS INSUMOS PARA LOS EJERCICIOS 2023-2024 (394 CLAVES)"

MARIA GUADALUPE FAJARDO HERRERA
APODERADA LEGAL
INSTRUMENTOS MEDICOS INTERNACIONALES S.A. DE C.V
TESTIMONIO NOTARIAL No. 187

INSTRUMED - INT
INSTRUMENTOS MÉDICOS INTERNACIONALES S.A. DE C.V.

CIUDAD DE MÉXICO A 15 DE NOVIEMBRE DEL 2022

INSTITUTO DE SALUD PARA EL BIENESTAR (INSABI)
PRESENTE

LICITACIÓN PÚBLICA INTERNACIONAL BAJO COBERTURA
DE TRATADOS ELECTRÓNICA No. LA-012M7B997-E113-2022
"ADQUISICIÓN CONSOLIDADA DE MATERIAL DE CURACIÓN AGENTES DE DIAGNÓSTICO
Y OTROS INSUMOS PARA LOS EJERCICIOS 2023-2024 (394 CLAVES)"

FORMATO 3
PROPUESTA ECONÓMICA
PROCEDIMIENTO NO. LA-012M7B997-E113-2022

INSTITUTO DE SALUD PARA EL BIENESTAR
P R E S E N T E

NOMBRE DEL LICITANTE: INSTRUMENTOS MÉDICOS INTERNACIONALES, S.A. DE C.V.
DIRECCIÓN: AV. FRANCIA No. 1239, COL. MODERNA, C.P.: 44190, GUADALAJARA, JALISCO
TELÉFONO: 55 50 00 98 53 Y 54 R.F.C.: IMI-790406-6I8
EMAIL: licitacionesmx@instrumedint.com; contratosmx@instrumedint.com

HOJA No.: 5 DE: 28
FECHA: 15 DE NOVIEMBRE DEL 2022

No. Partida	Clave (10 dígitos	Descripción del bien ofertado	Presentación ofertada			Unidad de Medida	Registro Sanitario	Fabricante del bien	Cantidad mínima	Cantidad máxima	precio unitario	Importe total	
			Uni	Cant	Tipo							Mínimo	Máximo
84	060.166.0533	Catéter permanente, para hemodiálisis Tamaño adulto. De doble lumen, de elastómero de silicón, con diámetros internos de 1.80 mm a 2.0 mm en el lado arterial y de 2.0 mm a 3.28 mm en el lado venoso, con longitud de 31.5 a 37.0 cm con separación mínima de 2.5 cm entre segmento arterial y venoso, con un orificio lateral como mínimo en la pared arterial, con extensiones y pinzas de alta resistencia, incluye equipo introductor el cual contiene: Catéter de doble lumen. Aguja introductora calibre 18 G. Introductor con camisa desprendible. Guía de alambre de 0.038", con longitud de 68.0 cm como mínimo. Jeringa de 5 ml y 2 tapones de inyección. Estéril y desechable. Pieza.	PZA	1	PZA	PIEZA	1747C2019 SSA .	MERIT MEDICAL SYSTEMS, INC	3,127	7,798	$9,933.00	$31,060,491.00	$77,457,534.00
											SUBTOTAL	$31,060,491.00	$77,457,534.00
											IVA	$4,969,678.56	$12,393,205.44
											GRAN TOTAL	$36,030,169.56	$89,850,739.44

INSTRUMED - INT
INSTRUMENTOS MÉDICOS INTERNACIONALES S.A. DE C.V.

CIUDAD DE MÉXICO A 15 DE NOVIEMBRE DEL 2022

HOJA NÚMERO 6 DE 28

INSTITUTO DE SALUD PARA EL BIENESTAR (INSABI)
PRESENTE

LICITACIÓN PÚBLICA INTERNACIONAL BAJO COBERTURA
DE TRATADOS ELECTRÓNICA No. LA-012M7B997-E113-2022
"ADQUISICIÓN CONSOLIDADA DE MATERIAL DE CURACIÓN AGENTES DE DIAGNÓSTICO
Y OTROS INSUMOS PARA LOS EJERCICIOS 2023-2024 (394 CLAVES)"

Importe total máximo con número y letra: ($77,457,534.00 Setenta y siete millones cuatrocientos cincuenta y siete mil quinientos treinta y cuatro pesos 00/100 M.N.) antes del I.V.A.

Importe total mínimo con número y letra ($31,060,491.00 Treinta y un millones sesenta mil cuatrocientos noventa y un pesos 00/100 M.N.) antes del I.V.A.

Manifestamos que los precios unitarios señalados en esta propuesta serán en moneda nacional, a dos decimales y fijos durante la vigencia del Contrato/Pedido, del procedimiento de contratación para la "ADQUISICIÓN CONSOLIDADA DE MATERIAL DE CURACIÓN AGENTES DE DIAGNÓSTICO Y OTROS INSUMOS PARA LOS EJERCICIOS 2023-2024 (394 CLAVES)"

MARIA GUADALUPE FAJARDO HERRERA
APODERADA LEGAL
INSTRUMENTOS MEDICOS INTERNACIONALES S.A. DE C.V
TESTIMONIO NOTARIAL No. 187

INSTRUMED - INT
INSTRUMENTOS MÉDICOS INTERNACIONALES S.A. DE C.V.

CIUDAD DE MÉXICO A 15 DE NOVIEMBRE DEL 2022

INSTITUTO DE SALUD PARA EL BIENESTAR (INSABI)
PRESENTE

LICITACIÓN PÚBLICA INTERNACIONAL BAJO COBERTURA
DE TRATADOS ELECTRÓNICA No. LA-012M7B997-E113-2022
"ADQUISICIÓN CONSOLIDADA DE MATERIAL DE CURACIÓN AGENTES DE DIAGNÓSTICO
Y OTROS INSUMOS PARA LOS EJERCICIOS 2023-2024 (394 CLAVES)"

FORMATO 3
PROPUESTA ECONÓMICA
PROCEDIMIENTO NO. LA-012M7B997-E113-2022

INSTITUTO DE SALUD PARA EL BIENESTAR
P R E S E N T E

NOMBRE DEL LICITANTE: INSTRUMENTOS MÉDICOS INTERNACIONALES, S.A. DE C.V. DIRECCIÓN: AV. FRANCIA No. 1239, COL. MODERNA, C.P.: 44190, GUADALAJARA, JALISCO TELÉFONO: 55 50 00 98 53 Y 54 R.F.C.: IMI-790406-6I8 EMAIL: licitacionesmx@instrumedint.com; contratosmx@instrumedint.com		HOJA No.: 7 DE: 28 FECHA: 15 DE NOVIEMBRE DEL 2022

No. Partida	Clave (10 dígitos	Descripción del bien ofertado	Presentación ofertada			Unidad de Medida	Registro Sanitario	Fabricante del bien	Cantidad mínima	Cantidad máxima	precio unitario	Importe total	
			Uni	Cant	Tipo							Mínimo	Máximo
98	060.166.3602	Catéter multipropósito con orificio terminal, de nylon o politetrafluoretileno, con capacidad de guía de 0.038". Longitud 100 cm. Estéril y desechable. Calibre: 5 Fr. Pieza.	PZA	1	PZA	PIEZA	1787C2012 SSA	MERIT MEDICAL SYSTEMS, INC.	1,900	4,738	$582.00	$1,105,800.00	$2,757,516.00
											SUBTOTAL	$1,105,800.00	$2,757,516.00
											IVA	$176,928.00	$441,202.56
											GRAN TOTAL	$1,282,728.00	$3,198,718.56

Importe total máximo con número y letra: ($2,757,516.00 Dos millones setecientos cincuenta y siete mil quinientos dieciseis pesos 00/100 M.N.), antes del I.V.A.

Importe total mínimo con número y letra ($1,105,800.00 Un millón ciento cinco mil ochocientos pesos 00/100 M.N.), antes del I.V.A.

INSTRUMED - INT
INSTRUMENTOS MÉDICOS INTERNACIONALES S.A. DE C.V.

CIUDAD DE MÉXICO A 15 DE NOVIEMBRE DEL 2022

INSTITUTO DE SALUD PARA EL BIENESTAR (INSABI)
PRESENTE

LICITACIÓN PÚBLICA INTERNACIONAL BAJO COBERTURA
DE TRATADOS ELECTRÓNICA No. LA-012M7B997-E113-2022
"ADQUISICIÓN CONSOLIDADA DE MATERIAL DE CURACIÓN AGENTES DE DIAGNÓSTICO
Y OTROS INSUMOS PARA LOS EJERCICIOS 2023-2024 (394 CLAVES)"

HOJA NÚMERO 8 DE 28

Manifestamos que los precios unitarios señalados en esta propuesta serán en moneda nacional, a dos decimales y fijos durante la vigencia del Contrato/Pedido, del procedimiento de contratación para la "ADQUISICIÓN CONSOLIDADA DE MATERIAL DE CURACIÓN AGENTES DE DIAGNÓSTICO Y OTROS INSUMOS PARA LOS EJERCICIOS 2023-2024 (394 CLAVES)"

MARIA GUADALUPE FAJARDO HERRERA
APODERADA LEGAL
INSTRUMENTOS MEDICOS INTERNACIONALES S.A. DE C.V
TESTIMONIO NOTARIAL No. 187

INSTRUMED-INT
INSTRUMENTOS MEDICOS INTERNACIONALES S.A. DE C.V.

CIUDAD DE MÉXICO A 15 DE NOVIEMBRE DEL 2022

INSTITUTO DE SALUD PARA EL BIENESTAR (INSABI)
PRESENTE

LICITACIÓN PÚBLICA INTERNACIONAL BAJO COBERTURA
DE TRATADOS ELECTRÓNICA No. LA-012M7B997-E113-2022
"ADQUISICIÓN CONSOLIDADA DE MATERIAL DE CURACIÓN AGENTES DE DIAGNÓSTICO
Y OTROS INSUMOS PARA LOS EJERCICIOS 2023-2024 (394 CLAVES)"

FORMATO 3
PROPUESTA ECONÓMICA
PROCEDIMIENTO NO. LA-012M7B997-E113-2022

INSTITUTO DE SALUD PARA EL BIENESTAR
P R E S E N T E

NOMBRE DEL LICITANTE: INSTRUMENTOS MÉDICOS INTERNACIONALES, S.A. DE C.V. DIRECCIÓN: AV. FRANCIA No. 1239, COL. MODERNA, C.P.: 44190, GUADALAJARA, JALISCO TELÉFONO: 55 50 00 98 53 Y 54 R.F.C.: IMI-790[illegible]-6I8 EMAIL: licitacionesmx@instrumedint.com; contratosmx@instrumedint.com		HOJA No.: 9 DE: 28 FECHA: 15 DE NOVIEMBRE DEL 2022

No. Partida	Clave (10 dígitos	Descripción del bien ofertado	Presentación ofertada			Unidad de Medida	Registro Sanitario	Fabricante del bien	Cantidad mínima	Cantidad máxima	precio unitario	Importe total	
			Uni	Cant	Tipo							Mínimo	Máximo
109	060.167.1605	Catéteres. Para angiografía y arteriografía por técnica percutánea. De politetrafluoroetileno o poliéster. Tipo: Pigtail. Longitud: 100 cm Calibre: 6 Fr. Pieza. *En la adquisición de estas claves deberá acatarse el material específico que solicite cada institución.	PZA	1	PZA	PIEZA	0272C2016 SSA	MERIT MEDICAL SYSTEMS, INC.	194	479	$398.00	$77,212.00	$190,642.00
											SUBTOTAL	$77,212.00	$190,642.00
											IVA	$12,353.92	$30,502.72
											GRAN TOTAL	$89,565.92	$221,144.72

Importe total máximo con número y letra: ($190,642.00 Ciento Noventa mil seiscientos cuarenta y dos pesos 00/100 M.N.), antes del I.V.A.

Importe total mínimo con número y letra ($77,212.00 Setenta y siete mil doscientos doce pesos 00/100 M.N.), antes del I.V.A.

INSTRUMED - INT
INSTRUMENTOS MÉDICOS INTERNACIONALES S.A. DE C.V.

CIUDAD DE MÉXICO A 15 DE NOVIEMBRE DEL 2022

INSTITUTO DE SALUD PARA EL BIENESTAR (INSABI)
PRESENTE

LICITACIÓN PÚBLICA INTERNACIONAL BAJO COBERTURA
DE TRATADOS ELECTRÓNICA No. LA-012M7B997-E113-2022
"ADQUISICIÓN CONSOLIDADA DE MATERIAL DE CURACIÓN AGENTES DE DIAGNÓSTICO
Y OTROS INSUMOS PARA LOS EJERCICIOS 2023-2024 (394 CLAVES)"

HOJA NÚMERO 10 DE 28

Manifestamos que los precios unitarios señalados en esta propuesta serán en moneda nacional, a dos decimales y fijos durante la vigencia del Contrato/Pedido, del procedimiento de contratación para la "ADQUISICIÓN CONSOLIDADA DE MATERIAL DE CURACIÓN AGENTES DE DIAGNÓSTICO Y OTROS INSUMOS PARA LOS EJERCICIOS 2023-2024 (394 CLAVES)"

MARIA GUADALUPE FAJARDO HERRERA
APODERADA LEGAL
INSTRUMENTOS MEDICOS INTERNACIONALES S.A. DE C.V
TESTIMONIO NOTARIAL No. 187

INSTRUMED - INT
INSTRUMENTOS MÉDICOS INTERNACIONALES S.A. DE C.V.

CIUDAD DE MÉXICO A 15 DE NOVIEMBRE DEL 2022

INSTITUTO DE SALUD PARA EL BIENESTAR (INSABI)
PRESENTE

LICITACIÓN PÚBLICA INTERNACIONAL BAJO COBERTURA
DE TRATADOS ELECTRÓNICA No. LA-012M7B997-E113-2022
"ADQUISICIÓN CONSOLIDADA DE MATERIAL DE CURACIÓN AGENTES DE DIAGNÓSTICO
Y OTROS INSUMOS PARA LOS EJERCICIOS 2023-2024 (394 CLAVES)"

FORMATO 3
PROPUESTA ECONÓMICA
PROCEDIMIENTO NO. LA-012M7B997-E113-2022

INSTITUTO DE SALUD PARA EL BIENESTAR
P R E S E N T E

NOMBRE DEL LICITANTE: INSTRUMENTOS MÉDICOS INTERNACIONALES, S.A. DE C.V. DIRECCIÓN: AV. FRANCIA No. 1239, COL. MODERNA, C.P.: 44190, GUADALAJARA, JALISCO TELÉFONO: 55 50 00 98 53 Y 54 R.F.C.: IMI-790406-6I8 EMAIL: licitacionesmx@instrumedint.com; contratosmx@instrumedint.com		HOJA No.: 11 DE: 28 FECHA: 15 DE NOVIEMBRE DEL 2022

No. Partida	Clave (10 dígitos	Descripción del bien ofertado	Presentación ofertada			Unidad de Medida	Registro Sanitario	Fabricante del bien	Cantidad mínima	Cantidad máxima	precio unitario	Importe total	
			Uni	Cant	Tipo							Mínimo	Máximo
110	060.167.2181	Catéteres. Para registro de presión venosa aurícula derecha presión arterial sistémica y pulmonar de plástico con balón de flotación con termistor para medir el gasto cardiaco por termodilución. Tipo: Swan-Ganz. Longitud: 110 cm Calibre: 7 Fr aurícula izquierda. Pieza	PZA	1	PZA	PIEZA	0562C90 SSA	MERIT MEDICAL SINGAPORE PTE.LTD	1,215	3,021	$2,580.00	$3,134,700.00	$7,794,180.00
										SUBTOTAL		$3,134,700.00	$7,794,180.00
										IVA		$501,552.00	$1,247,068.80
										GRAN TOTAL		$3,636,252.00	$9,041,248.80

Importe total máximo con número y letra: ($7,794,180.00 Siete millones setecientos noventa y cuatro mil ciento ochenta pesos 00/100 M.N.), antes del I.V.A.

Importe total mínimo con número y letra ($3,134,700.00 Tres millones ciento treinta y cuatro mil setecientos pesos 00/100 M.N.), antes del I.V.A.

INSTRUMED - INT
INSTRUMENTOS MÉDICOS INTERNACIONALES S.A. DE C.V.

CIUDAD DE MÉXICO A 15 DE NOVIEMBRE DEL 2022

INSTITUTO DE SALUD PARA EL BIENESTAR (INSABI)
PRESENTE

LICITACIÓN PÚBLICA INTERNACIONAL BAJO COBERTURA
DE TRATADOS ELECTRÓNICA No. LA-012M7B997-E113-2022
"ADQUISICIÓN CONSOLIDADA DE MATERIAL DE CURACIÓN AGENTES DE DIAGNÓSTICO
Y OTROS INSUMOS PARA LOS EJERCICIOS 2023-2024 (394 CLAVES)"

HOJA NÚMERO 12 DE 28

Manifestamos que los precios unitarios señalados en esta propuesta serán en moneda nacional, a dos decimales y fijos durante la vigencia del Contrato/Pedido, del procedimiento de contratación para la "ADQUISICIÓN CONSOLIDADA DE MATERIAL DE CURACIÓN AGENTES DE DIAGNÓSTICO Y OTROS INSUMOS PARA LOS EJERCICIOS 2023-2024 (394 CLAVES)"

MARIA GUADALUPE FAJARDO HERRERA
APODERADA LEGAL
INSTRUMENTOS MEDICOS INTERNACIONALES S.A. DE C.V
TESTIMONIO NOTARIAL No. 187

INSTRUMED - INT
INSTRUMENTOS MÉDICOS INTERNACIONALES S.A. DE C.V.

CIUDAD DE MÉXICO A 15 DE NOVIEMBRE DEL 2022

INSTITUTO DE SALUD PARA EL BIENESTAR (INSABI)
PRESENTE

LICITACIÓN PÚBLICA INTERNACIONAL BAJO COBERTURA
DE TRATADOS ELECTRÓNICA No. LA-012M7B997-E113-2022
"ADQUISICIÓN CONSOLIDADA DE MATERIAL DE CURACIÓN AGENTES DE DIAGNÓSTICO
Y OTROS INSUMOS PARA LOS EJERCICIOS 2023-2024 (394 CLAVES)"

FORMATO 3
PROPUESTA ECONÓMICA
PROCEDIMIENTO NO. LA-012M7B997-E113-2022

INSTITUTO DE SALUD PARA EL BIENESTAR
P R E S E N T E

NOMBRE DEL LICITANTE: INSTRUMENTOS MÉDICOS INTERNACIONALES, S.A. DE C.V. DIRECCIÓN: AV. FRANCIA No. 1239, COL. MODERNA, C.P.: 44190, GUADALAJARA, JALISCO TELÉFONO: 55 50 00 98 53 Y 54 R.F.C.: IMI-790406-6I8 EMAIL: licitacionesmx@instrumedint.com; contratosmx@instrumedint.com		HOJA No.: 13 DE: 28 FECHA: 15 DE NOVIEMBRE DEL 2022

No. Partida	Clave (10 dígitos	Descripción del bien ofertado	Presentación ofertada			Unidad de Medida	Registro Sanitario	Fabricante del bien	Cantidad mínima	Cantidad máxima	precio unitario	Importe total	
			Uni	Cant	Tipo							Mínimo	Máximo
122	060.167.7024	Catéteres. Para diálisis peritoneal crónica. De instalación subcutánea blando de silicón con dos cojinetes de poliéster o dacrón con conector con tapón seguro con banda radiopaca. Estéril y desechable. Tipo: Tenckhoff. Tamaño: Adulto. Pieza. El tamaño del catéter será seleccionado por las instituciones.	PZA	1	PZA	PIEZA	1694C2019 SSA	MERIT MEDICAL SYSTEMS, INC.	3,604	8,967	$14,082.00	$50,751,528.00	$126,273,294.00
											SUBTOTAL	$50,751,528.00	$126,273,294.00
											IVA	$8,120,244.48	$20,203,727.04
											GRAN TOTAL	$58,871,772.48	$146,477,021.04

Importe total máximo con número y letra: ($126,273,294.00 Ciento veintiseis millones doscientos setenta y tres mil doscientos noventa y cuatro pesos 00/100 M.N.), antes del I.V.A.

Importe total mínimo con número y letra ($50,751,528.00 Cincuenta millones setecientos cincuenta y un mil quinientos veintiocho pesos 00/100 M.N.) antes del I.V.A.

INSTRUMED - INT
INSTRUMENTOS MEDICOS INTERNACIONALES S.A. DE C.V.

CIUDAD DE MÉXICO A 15 DE NOVIEMBRE DEL 2022

INSTITUTO DE SALUD PARA EL BIENESTAR (INSABI)
PRESENTE

LICITACIÓN PÚBLICA INTERNACIONAL BAJO COBERTURA
DE TRATADOS ELECTRÓNICA No. LA-012M7B997-E113-2022
"ADQUISICIÓN CONSOLIDADA DE MATERIAL DE CURACIÓN AGENTES DE DIAGNÓSTICO
Y OTROS INSUMOS PARA LOS EJERCICIOS 2023-2024 (394 CLAVES)"

HOJA NÚMERO 14 DE 28

Manifestamos que los precios unitarios señalados en esta propuesta serán en moneda nacional, a dos decimales y fijos durante la vigencia del Contrato/Pedido, del procedimiento de contratación para la "ADQUISICIÓN CONSOLIDADA DE MATERIAL DE CURACIÓN AGENTES DE DIAGNÓSTICO Y OTROS INSUMOS PARA LOS EJERCICIOS 2023-2024 (394 CLAVES)"

MARIA GUADALUPE FAJARDO HERRERA
APODERADA LEGAL
INSTRUMENTOS MEDICOS INTERNACIONALES S.A. DE C.V
TESTIMONIO NOTARIAL No. 187

INSTRUMENTOS MÉDICOS INTERNACIONALES S.A. DE C.V.

CIUDAD DE MÉXICO A 15 DE NOVIEMBRE DEL 2022

INSTITUTO DE SALUD PARA EL BIENESTAR (INSABI)
PRESENTE

LICITACIÓN PÚBLICA INTERNACIONAL BAJO COBERTURA
DE TRATADOS ELECTRÓNICA No. LA-012M7B997-E113-2022
"ADQUISICIÓN CONSOLIDADA DE MATERIAL DE CURACIÓN AGENTES DE DIAGNÓSTICO
Y OTROS INSUMOS PARA LOS EJERCICIOS 2023-2024 (394 CLAVES)"

FORMATO 3
PROPUESTA ECONÓMICA
PROCEDIMIENTO NO. LA-012M7B997-E113-2022

INSTITUTO DE SALUD PARA EL BIENESTAR
PRESENTE

NOMBRE DEL LICITANTE: INSTRUMENTOS MÉDICOS INTERNACIONALES, S.A. DE C.V. DIRECCIÓN: AV. FRANCIA No. 1239, COL. MODERNA, C.P.: 44190, GUADALAJARA, JALISCO TELÉFONO: 55 50 00 98 53 Y 54 R.F.C.: IMI-790406-6I8 EMAIL: licitacionesmx@instrumedint.com; contratosmx@instrumedint.com		HOJA No.: 15 DE: 28 FECHA: 15 DE NOVIEMBRE DEL 2022

No. Partida	Clave (10 dígitos	Descripción del bien ofertado	Presentación ofertada			Unidad de Medida	Registro Sanitario	Fabricante del bien	Cantidad mínima	Cantidad máxima	precio unitario	Importe total	
			Uni	Cant	Tipo							Mínimo	Máximo
257	060.506.2769	Implantes. Matriz o esponja de colágeno: 2.5 cm x 7.5 cm. Pieza.	PZA	1	PZA	PIEZA	0460C2002 SSA	INTEGRA LIFESCIENCES CORPORATION (INTEGRA NEUROSCIENCES)	256	634	$3,297.00	$844,032.00	$2,090,298.00
											SUBTOTAL	$844,032.00	$2,090,298.00
											IVA	$135,045.12	$334,447.68
											GRAN TOTAL	$979,077.12	$2,424,745.68

Importe total máximo con número y letra: ($2,090, 298.00 Dos millones noventa mil doscientos noventa y ocho pesos 00/100 M.N.), antes del I.V.A.

Importe total mínimo con número y letra ($844,032.00 Ochocientos cuarenta y cuatro mil treinta y dos pesos 00/100 M.N.), antes del I.V.A.

INSTRUMED · INT
INSTRUMENTOS MÉDICOS INTERNACIONALES S.A. DE C.V.

CIUDAD DE MÉXICO A 15 DE NOVIEMBRE DEL 2022

INSTITUTO DE SALUD PARA EL BIENESTAR (INSABI)
PRESENTE

LICITACIÓN PÚBLICA INTERNACIONAL BAJO COBERTURA
DE TRATADOS ELECTRÓNICA No. LA-012M7B997-E113-2022
"ADQUISICIÓN CONSOLIDADA DE MATERIAL DE CURACIÓN AGENTES DE DIAGNÓSTICO
Y OTROS INSUMOS PARA LOS EJERCICIOS 2023-2024 (394 CLAVES)"

HOJA NÚMERO 16 DE 28

Manifestamos que los precios unitarios señalados en esta propuesta serán en moneda nacional, a dos decimales y fijos durante la vigencia del Contrato/Pedido, del procedimiento de contratación para la "ADQUISICIÓN CONSOLIDADA DE MATERIAL DE CURACIÓN AGENTES DE DIAGNÓSTICO Y OTROS INSUMOS PARA LOS EJERCICIOS 2023-2024 (394 CLAVES)"

MARIA GUADALUPE FAJARDO HERRERA
APODERADA LEGAL
INSTRUMENTOS MEDICOS INTERNACIONALES S.A. DE C.V
TESTIMONIO NOTARIAL No. 187

INSTRUMED - INT
INSTRUMENTOS MÉDICOS INTERNACIONALES S.A. DE C.V.

CIUDAD DE MÉXICO A 15 DE NOVIEMBRE DEL 2022

INSTITUTO DE SALUD PARA EL BIENESTAR (INSABI)
PRESENTE

LICITACIÓN PÚBLICA INTERNACIONAL BAJO COBERTURA
DE TRATADOS ELECTRÓNICA No. LA-012M7B997-E113-2022
"ADQUISICIÓN CONSOLIDADA DE MATERIAL DE CURACIÓN AGENTES DE DIAGNÓSTICO
Y OTROS INSUMOS PARA LOS EJERCICIOS 2023-2024 (394 CLAVES)"

FORMATO 3
PROPUESTA ECONÓMICA
PROCEDIMIENTO NO. LA-012M7B997-E113-2022

INSTITUTO DE SALUD PARA EL BIENESTAR
P R E S E N T E

NOMBRE DEL LICITANTE: INSTRUMENTOS MÉDICOS INTERNACIONALES, S.A. DE C.V. DIRECCIÓN: AV. FRANCIA No. 1239, COL. MODERNA, C.P.: 44190, GUADALAJARA, JALISCO TELÉFONO: 55 50 00 98 53 Y 54 R.F.C.: IMI-790406-6I8 EMAIL: licitacionesmx@instrumedint.com; contratosmx@instrumedint.com		HOJA No.: 17 DE: 28 FECHA: 15 DE NOVIEMBRE DEL 2022

No. Partida	Clave (10 dígitos	Descripción del bien ofertado	Presentación ofertada			Unidad de Medida	Registro Sanitario	Fabricante del bien	Cantidad mínima	Cantidad máxima	precio unitario	Importe total	
			Uni	Cant	Tipo							Mínimo	Máximo
258	060.506.2777	Implantes. Matriz o esponja de colágeno: 5 cm x 5 cm. Pieza.	PZA	1	PZA	PIEZA	0460C2002 SSA	INTEGRA LIFESCIENCES CORPORATION (INTEGRA NEUROSCIENCES)	536	1,334	$3,660.00	$1,961,760.00	$4,882,440.00
											SUBTOTAL	$1,961,760.00	$4,882,440.00
											IVA	$313,881.60	$781,190.40
											GRAN TOTAL	$2,275,641.60	$5,663,630.40

Importe total máximo con número y letra: ($4,882,440.00 Cuatro millones ochocientos ochenta y dos mil cuatrocientos cuarenta pesos 00/100 M.N.), antes del I.V.A.

Importe total mínimo con número y letra ($1,961,760.00 Un millón novecientos sesenta y un mil setecientos sesenta pesos 00/100 M.N.), antes del I.V.A.

INSTRUMED - INT
INSTRUMENTOS MÉDICOS INTERNACIONALES S.A. DE C.V.

CIUDAD DE MÉXICO A 15 DE NOVIEMBRE DEL 2022

INSTITUTO DE SALUD PARA EL BIENESTAR (INSABI)
PRESENTE

HOJA NÚMERO 18 DE 28

LICITACIÓN PÚBLICA INTERNACIONAL BAJO COBERTURA
DE TRATADOS ELECTRÓNICA No. LA-012M7B997-E113-2022
"ADQUISICIÓN CONSOLIDADA DE MATERIAL DE CURACIÓN AGENTES DE DIAGNÓSTICO
Y OTROS INSUMOS PARA LOS EJERCICIOS 2023-2024 (394 CLAVES)"

Manifestamos que los precios unitarios señalados en esta propuesta serán en moneda nacional, a dos decimales y fijos durante la vigencia del Contrato/Pedido, del procedimiento de contratación para la "ADQUISICIÓN CONSOLIDADA DE MATERIAL DE CURACIÓN AGENTES DE DIAGNÓSTICO Y OTROS INSUMOS PARA LOS EJERCICIOS 2023-2024 (394 CLAVES)"

MARIA GUADALUPE FAJARDO HERRERA
APODERADA LEGAL
INSTRUMENTOS MEDICOS INTERNACIONALES S.A. DE C.V
TESTIMONIO NOTARIAL No. 187

INSTRUMED - INT
INSTRUMENTOS MÉDICOS INTERNACIONALES S.A. DE C.V.

CIUDAD DE MÉXICO A 15 DE NOVIEMBRE DEL 2022

INSTITUTO DE SALUD PARA EL BIENESTAR (INSABI)
PRESENTE

LICITACIÓN PÚBLICA INTERNACIONAL BAJO COBERTURA
DE TRATADOS ELECTRÓNICA No. LA-012M7B997-E113-2022
"ADQUISICIÓN CONSOLIDADA DE MATERIAL DE CURACIÓN AGENTES DE DIAGNÓSTICO
Y OTROS INSUMOS PARA LOS EJERCICIOS 2023-2024 (394 CLAVES)"

FORMATO 3
PROPUESTA ECONÓMICA
PROCEDIMIENTO NO. LA-012M7B997-E113-2022

INSTITUTO DE SALUD PARA EL BIENESTAR
P R E S E N T E

NOMBRE DEL LICITANTE: INSTRUMENTOS MÉDICOS INTERNACIONALES, S.A. DE C.V. DIRECCIÓN: AV. FRANCIA No. 1239, COL. MODERNA, C.P.: 44190, GUADALAJARA, JALISCO TELÉFONO: 55 50 00 98 53 Y 54 R.F.C.: IMI-790406-6I8 EMAIL: licitacionesmx@instrumedint.com; contratosmx@instrumedint.com		HOJA No.: 19 DE: 28 FECHA: 15 DE NOVIEMBRE DEL 2022

No. Partida	Clave (10 dígitos	Descripción del bien ofertado	Presentación ofertada			Unidad de Medida	Registro Sanitario	Fabricante del bien	Cantidad mínima	Cantidad máxima	precio unitario	Importe total	
			Uni	Cant	Tipo							Mínimo	Máximo
259	060.506.2785	Implantes. Matriz o esponja de colágeno: 7.5 cm x 7.5 cm. Pieza.	PZA	1	PZA	PIEZA	0460C2002 SSA	INTEGRA LIFESCIENCES CORPORATION (INTEGRA NEUROSCIENCES)	974	2,427	$5,463.00	$5,320,962.00	$13,258,701.00
											SUBTOTAL	$5,320,962.00	$13,258,701.00
											IVA	$851,353.92	$2,121,392.16
											GRAN TOTAL	$6,172,315.92	$15,380,093.16

Importe total máximo con número y letra: ($13,258,701.00 Trece millones doscientos cincuenta y ocho mil setecientos un pesos 00/100 M.N.), antes del I.V.A.

Importe total mínimo con número y letra ($5,320,962.00 Cinco millones trescientos veinte mil novecientos sesenta y dos pesos 00/100 M.N.), antes del I.V.A.

INSTRUMED - INT
INSTRUMENTOS MÉDICOS INTERNACIONALES S.A. DE C.V.

CIUDAD DE MÉXICO A 15 DE NOVIEMBRE DEL 2022

INSTITUTO DE SALUD PARA EL BIENESTAR (INSABI)
PRESENTE

LICITACIÓN PÚBLICA INTERNACIONAL BAJO COBERTURA
DE TRATADOS ELECTRÓNICA No. LA-012M7B997-E113-2022
"ADQUISICION CONSOLIDADA DE MATERIAL DE CURACIÓN AGENTES DE DIAGNÓSTICO
Y OTROS INSUMOS PARA LOS EJERCICIOS 2023-2024 (394 CLAVES)"

HOJA NÚMERO 20 DE 28

Manifestamos que los precios unitarios señalados en esta propuesta serán en moneda nacional, a dos decimales y fijos durante la vigencia del Contrato/Pedido, del procedimiento de contratación para la "ADQUISICIÓN CONSOLIDADA DE MATERIAL DE CURACIÓN AGENTES DE DIAGNÓSTICO Y OTROS INSUMOS PARA LOS EJERCICIOS 2023-2024 (394 CLAVES)"

MARIA GUADALUPE FAJARDO HERRERA
APODERADA LEGAL
INSTRUMENTOS MEDICOS INTERNACIONALES S.A. DE C.V
TESTIMONIO NOTARIAL No. 187

INSTRUMED - INT
INSTRUMENTOS MÉDICOS INTERNACIONALES S.A. DE C.V.

CIUDAD DE MÉXICO A 15 DE NOVIEMBRE DEL 2022

INSTITUTO DE SALUD PARA EL BIENESTAR (INSABI)
PRESENTE

LICITACIÓN PÚBLICA INTERNACIONAL BAJO COBERTURA
DE TRATADOS ELECTRÓNICA No. LA-012M7B997-E113-2022
"ADQUISICIÓN CONSOLIDADA DE MATERIAL DE CURACIÓN AGENTES DE DIAGNÓSTICO
Y OTROS INSUMOS PARA LOS EJERCICIOS 2023-2024 (394 CLAVES)"

FORMATO 3
PROPUESTA ECONÓMICA
PROCEDIMIENTO NO. LA-012M7B997-E113-2022

INSTITUTO DE SALUD PARA EL BIENESTAR
PRESENTE

NOMBRE DEL LICITANTE: INSTRUMENTOS MÉDICOS INTERNACIONALES, S.A. DE C.V.
DIRECCIÓN: AV. FRANCIA No. 1239, COL. MODERNA, C.P.: 44190, GUADALAJARA, JALISCO
TELÉFONO: 55 50 00 98 53 Y 54 R.F.C.: IMI-790406-6I8
EMAIL: licitacionesmx@instrumedint.com; contratosmx@instrumedint.com

HOJA No.: 21 DE: 28
FECHA: 15 DE NOVIEMBRE DEL 2022

No. Partida	Clave (10 dígitos	Descripción del bien ofertado	Presentación ofertada			Unidad de Medida	Registro Sanitario	Fabricante del bien	Cantidad mínima	Cantidad máxima	precio unitario	Importe total	
			Uni	Cant	Tipo							Mínimo	Máximo
260	060.506.2793	Implantes. Matriz o esponja de colágeno: 10 cm x 12.5 cm. Estéril. Pieza.	PZA	1	PZA	PIEZA	0460C2002 SSA	INTEGRA LIFESCIENCES CORPORATION (INTEGRA NEUROSCIENCES)	1,206	2,982	$10,450.00	$12,602,700.00	$31,161,900.00
											SUBTOTAL	$12,602,700.00	$31,161,900.00
											IVA	$2,016,432.00	$4,985,904.00
											GRAN TOTAL	$14,619,132.00	$36,147,804.00

Importe total máximo con número y letra: ($31,161,900.00 Treinta y un millones ciento sesenta y un mil novecientos pesos 00/100 M.N.), antes del I.V.A.

Importe total mínimo con número y letra ($12,602,700.00 Doce millones seiscientos dos mil setecientos pesos 00/100 M.N.), antes del I.V.A.

INSTRUMED - INT
INSTRUMENTOS MÉDICOS INTERNACIONALES S.A. DE C.V.

CIUDAD DE MÉXICO A 15 DE NOVIEMBRE DEL 2022

INSTITUTO DE SALUD PARA EL BIENESTAR (INSABI)
PRESENTE

LICITACIÓN PÚBLICA INTERNACIONAL BAJO COBERTURA
DE TRATADOS ELECTRÓNICA No. LA-012M7B997-E113-2022
"ADQUISICIÓN CONSOLIDADA DE MATERIAL DE CURACIÓN AGENTES DE DIAGNÓSTICO
Y OTROS INSUMOS PARA LOS EJERCICIOS 2023-2024 (394 CLAVES)"

HOJA NÚMERO 22 DE 28

Manifestamos que los precios unitarios señalados en esta propuesta serán en moneda nacional, a dos decimales y fijos durante la vigencia del Contrato/Pedido, del procedimiento de contratación para la "ADQUISICIÓN CONSOLIDADA DE MATERIAL DE CURACIÓN AGENTES DE DIAGNÓSTICO Y OTROS INSUMOS PARA LOS EJERCICIOS 2023-2024 (394 CLAVES)"

MARIA GUADALUPE FAJARDO HERRERA
APODERADA LEGAL
INSTRUMENTOS MEDICOS INTERNACIONALES S.A. DE C.V
TESTIMONIO NOTARIAL No. 187

INSTRUMED - INT
INSTRUMENTOS MÉDICOS INTERNACIONALES S.A. DE C.V.

CIUDAD DE MÉXICO A 15 DE NOVIEMBRE DEL 2022

INSTITUTO DE SALUD PARA EL BIENESTAR (INSABI)
PRESENTE

LICITACIÓN PÚBLICA INTERNACIONAL BAJO COBERTURA
DE TRATADOS ELECTRÓNICA No. LA-012M7B997-E113-2022
"ADQUISICIÓN CONSOLIDADA DE MATERIAL DE CURACIÓN AGENTES DE DIAGNÓSTICO
Y OTROS INSUMOS PARA LOS EJERCICIOS 2023-2024 (394 CLAVES)"

FORMATO 3
PROPUESTA ECONÓMICA
PROCEDIMIENTO NO. LA-012M7B997-E113-2022

INSTITUTO DE SALUD PARA EL BIENESTAR
P R E S E N T E

NOMBRE DEL LICITANTE: INSTRUMENTOS MÉDICOS INTERNACIONALES, S.A. DE C.V.
DIRECCIÓN: AV. FRANCIA No. 1239, COL. MODERNA, C.P.: 44190, GUADALAJARA, JALISCO
TELÉFONO: 55 50 00 98 53 Y 54 R.F.C.: IMI-790406-6I8
EMAIL: licitacionesmx@instrumedint.com; contratosmx@instrumedint.com

HOJA No.: 23 DE: 28
FECHA: 15 DE NOVIEMBRE DEL 2022

No. Partida	Clave (10 dígitos	Descripción del bien ofertado	Presentación ofertada			Unidad de Medida	Registro Sanitario	Fabricante del bien	Cantidad mínima	Cantidad máxima	precio unitario	Importe total	
			Uni	Cant	Tipo							Mínimo	Máximo
366	060.859.0592	Tapón desinfectante. El tapón desinfectará el conector sin aguja un (1) minuto después de la aplicación y protegerá frente a la contaminación entre accesos durante un periodo de hasta (7) días si no se retira. Es una tapa moldeada de polietileno sellada, que contiene Alcohol Isopropílico al 70% (IPA). 25 tiras/caja (250 tapones/ caja). OFERTAMOS DE ACUERDO A JUNTA DE ACLARACIONES: EN TIRAS DE 10 / CAJA CON 35 TIRAS / 350 TAPONES POR CAJA	PZA	350	CAJA	CAJA	1816C2018 SSA	MERIT MEDICAL SYSTEMS, INC.	70,615	176,521	$6,906.00	$487,667,190.00	$1,219,054,026.00
											SUBTOTAL	$487,667,190.00	$1,219,054,026.00
											IVA	$78,026,750.40	$195,048,644.16
											GRAN TOTAL	$565,693,940.40	$1,414,102,670.16

Importe total máximo con número y letra: ($1,219,054,026.00 Un mil doscientos diecinueve millones cincuenta y cuatro mil veintiseis pesos 00/100 M.N.), antes del I.V.A.
Importe total mínimo con número y letra ($487,667,190.00 Cuatrocientos ochenta y siete millones seicientos sesenta y siete mil ciento noventa pesos 00/100 M.N.), antes del I.V.A.

INSTRUMED - INT
INSTRUMENTOS MÉDICOS INTERNACIONALES S.A. DE C.V.

CIUDAD DE MÉXICO A 15 DE NOVIEMBRE DEL 2022

INSTITUTO DE SALUD PARA EL BIENESTAR (INSABI)
PRESENTE

LICITACIÓN PÚBLICA INTERNACIONAL BAJO COBERTURA
DE TRATADOS ELECTRÓNICA No. LA-012M7B997-E113-2022
"ADQUISICIÓN CONSOLIDADA DE MATERIAL DE CURACIÓN AGENTES DE DIAGNÓSTICO
Y OTROS INSUMOS PARA LOS EJERCICIOS 2023-2024 (394 CLAVES)"

HOJA NÚMERO 24 DE 28

Manifestamos que los precios unitarios señalados en esta propuesta serán en moneda nacional, a dos decimales y fijos durante la vigencia del Contrato/Pedido, del procedimiento de contratación para la "ADQUISICIÓN CONSOLIDADA DE MATERIAL DE CURACIÓN AGENTES DE DIAGNÓSTICO Y OTROS INSUMOS PARA LOS EJERCICIOS 2023-2024 (394 CLAVES)"

MARIA GUADALUPE FAJARDO HERRERA
APODERADA LEGAL
INSTRUMENTOS MEDICOS INTERNACIONALES S.A. DE C.V
TESTIMONIO NOTARIAL No. 187

INSTRUMED - INT
INSTRUMENTOS MÉDICOS INTERNACIONALES S.A. DE C.V.

CIUDAD DE MÉXICO A 15 DE NOVIEMBRE DEL 2022

INSTITUTO DE SALUD PARA EL BIENESTAR (INSABI)
PRESENTE

LICITACIÓN PÚBLICA INTERNACIONAL BAJO COBERTURA
DE TRATADOS ELECTRÓNICA No. LA-012M7B997-E113-2022
"ADQUISICIÓN CONSOLIDADA DE MATERIAL DE CURACIÓN AGENTES DE DIAGNÓSTICO
Y OTROS INSUMOS PARA LOS EJERCICIOS 2023-2024 (394 CLAVES)"

FORMATO 3
PROPUESTA ECONÓMICA
PROCEDIMIENTO NO. LA-012M7B997-E113-2022

INSTITUTO DE SALUD PARA EL BIENESTAR
P R E S E N T E

NOMBRE DEL LICITANTE: INSTRUMENTOS MÉDICOS INTERNACIONALES, S.A. DE C.V. DIRECCIÓN: AV. FRANCIA No. 1239, COL. MODERNA, C.P.: 44190, GUADALAJARA, JALISCO TELÉFONO: 55 50 00 96 53 Y 54 R.F.C.: IMI-790406-6I8 EMAIL: licitacionesmx@instrumedint.com; contratosmx@instrumedint.com		HOJA No.: 25 DE: 28 FECHA: 15 DE NOVIEMBRE DEL 2022

No. Partida	Clave (10 dígitos	Descripción del bien ofertado	Presentación ofertada			Unidad de Medida	Registro Sanitario	Fabricante del bien	Cantidad mínima	Cantidad máxima	precio unitario	Importe total	
			Uni	Cant	Tipo							Mínimo	Máximo
382	060.932.2649	Válvulas. Para derivación de líquido cefalorraquídeo de diafragma presión media de 80 a 120 mm de H2O catéter cefálico o ventricular de 15 cm mínimo de longitud y catéter peritoneal de 85 cm mínimo de longitud. Incluye: aditamentos para su colocación. Estéril y desechable. Tamaños: Adulto Pieza.	PZA	1	PZA	PIEZA	1370C86 SSA	INTEGRA NUEROSCIENCES	1,736	4,324	$5,599.00	$9,719,864.00	$24,210,076.00
										SUBTOTAL		$9,719,864.00	$24,210,076.00
										IVA		$1,555,178.24	$3,873,612.16
										GRAN TOTAL		$11,275,042.24	$28,083,688.16

Importe total máximo con número y letra: ($24,210,076.00 Veinticuatro millones doscientos diez mil setenta y seis pesos 00/100 M.N..) antes del I.V.A.

Importe total mínimo con número y letra ($9,719,864.00 Nueve millones setecientos diecinueve mil ochocientos sesenta y cuatro pesos 00/100 M.N.) antes del I.V.A.

INSTRUMED - INT
INSTRUMENTOS MÉDICOS INTERNACIONALES S.A. DE C.V.

CIUDAD DE MÉXICO A 15 DE NOVIEMBRE DEL 2022

INSTITUTO DE SALUD PARA EL BIENESTAR (INSABI)
PRESENTE

LICITACIÓN PÚBLICA INTERNACIONAL BAJO COBERTURA
DE TRATADOS ELECTRÓNICA No. LA-012M7B997-E113-2022
"ADQUISICIÓN CONSOLIDADA DE MATERIAL DE CURACIÓN AGENTES DE DIAGNÓSTICO
Y OTROS INSUMOS PARA LOS EJERCICIOS 2023-2024 (394 CLAVES)"

HOJA NÚMERO 26 DE 28

Manifestamos que los precios unitarios señalados en esta propuesta serán en moneda nacional, a dos decimales y fijos durante la vigencia del Contrato/Pedido, del procedimiento de contratación para la "ADQUISICIÓN CONSOLIDADA DE MATERIAL DE CURACIÓN AGENTES DE DIAGNÓSTICO Y OTROS INSUMOS PARA LOS EJERCICIOS 2023-2024 (394 CLAVES)"

MARIA GUADALUPE FAJARDO HERRERA
APODERADA LEGAL
INSTRUMENTOS MEDICOS INTERNACIONALES S.A. DE C.V
TESTIMONIO NOTARIAL No. 187

INSTRUMED - INT
INSTRUMENTOS MÉDICOS INTERNACIONALES S.A. DE C.V.

CIUDAD DE MÉXICO A 15 DE NOVIEMBRE DEL 2022

INSTITUTO DE SALUD PARA EL BIENESTAR (INSABI)
PRESENTE

LICITACIÓN PÚBLICA INTERNACIONAL BAJO COBERTURA
DE TRATADOS ELECTRÓNICA No. LA-012M7B997-E113-2022
"ADQUISICIÓN CONSOLIDADA DE MATERIAL DE CURACIÓN AGENTES DE DIAGNÓSTICO
Y OTROS INSUMOS PARA LOS EJERCICIOS 2023-2024 (394 CLAVES)"

FORMATO 3
PROPUESTA ECONÓMICA
PROCEDIMIENTO NO. LA-012M7B997-E113-2022

INSTITUTO DE SALUD PARA EL BIENESTAR
PRESENTE

NOMBRE DEL LICITANTE: INSTRUMENTOS MÉDICOS INTERNACIONALES, S.A. DE C.V. DIRECCIÓN: AV. FRANCIA No. 1239, COL. MODERNA, C.P.: 44190, GUADALAJARA, JALISCO TELÉFONO: 55 50 00 98 53 Y 54 R.F.C.: IMI-790406-6I8 EMAIL: licitacionesmx@instrumedint.com; contratosmx@instrumedint.com		HOJA No.: 27 DE: 28 FECHA: 15 DE NOVIEMBRE DEL 2022

No. Partida	Clave (10 dígitos	Descripción del bien ofertado	Presentación ofertada			Unidad de Medida	Registro Sanitario	Fabricante del bien	Cantidad mínima	Cantidad máxima	precio unitario	Importe total	
			Uni	Cant	Tipo							Mínimo	Máximo
383	060.932.2797	Válvulas. Para derivación de líquido cefalorraquídeo de diafragma presión media de 80 a 120 mm de H2O catéter cefálico o ventricular de 15 cm mínimo de longitud y catéter peritoneal de 85 cm mínimo de longitud. Incluye: aditamentos para su colocación. Estéril y desechable. Tamaños: Infantil Pieza	PZA	1	PZA	PIEZA	1370C86 SSA	INTEGRA NUEROSCIENCES	1,525	3,788	$6,120.00	$9,333,000.00	$23,182,560.00
										SUBTOTAL		$9,333,000.00	$23,182,560.00
										IVA		$1,493,280.00	$3,709,209.60
										GRAN TOTAL		$10,826,280.00	$26,891,769.60

Importe total máximo con número y letra: ($23,182,560.00 Veintitres millones cientos ochenta y dos mil quinientos sesenta pesos 00/100 M.N.), antes del I.V.A.

Importe total mínimo con número y letra ($9,333,000.00 Nueve millones trescientos treinta y tres mil pesos 00/100 M.N.), antes del I.V.A.

INSTRUMED - INT
INSTRUMENTOS MEDICOS INTERNACIONALES S.A. DE C.V.

CIUDAD DE MÉXICO A 15 DE NOVIEMBRE DEL 2022

INSTITUTO DE SALUD PARA EL BIENESTAR (INSABI)
PRESENTE

LICITACIÓN PÚBLICA INTERNACIONAL BAJO COBERTURA
DE TRATADOS ELECTRÓNICA No. LA-012M7B997-E113-2022
"ADQUISICIÓN CONSOLIDADA DE MATERIAL DE CURACIÓN AGENTES DE DIAGNÓSTICO
Y OTROS INSUMOS PARA LOS EJERCICIOS 2023-2024 (394 CLAVES)"

HOJA NÚMERO 28 DE 28

Manifestamos que los precios unitarios señalados en esta propuesta serán en moneda nacional, a dos decimales y fijos durante la vigencia del Contrato/Pedido, del procedimiento de contratación para la "ADQUISICIÓN CONSOLIDADA DE MATERIAL DE CURACIÓN AGENTES DE DIAGNÓSTICO Y OTROS INSUMOS PARA LOS EJERCICIOS 2023-2024 (394 CLAVES)"

MARIA GUADALUPE FAJARDO HERRERA
APODERADA LEGAL
INSTRUMENTOS MEDICOS INTERNACIONALES S.A. DE C.V
TESTIMONIO NOTARIAL No. 187

Instrumentos y Accesorios Automatizados S.A. de C.V.
Calle 1, No. 314, Col. Deportiva Pensil, Del. Miguel Hidalgo
Ciudad de México, C.P. 11470.
RFC: IAA980126MD4

LICITACIÓN PÚBLICA INTERNACIONAL BAJO COBERTURA DE TRATADOS ELECTRÓNICA
N° LA-012M7B997-E113-2022
ADQUISICIÓN CONSOLIDADA DE MATERIAL DE CURACIÓN, AGENTES DE DIAGNÓSTICO Y OTROS INSUMOS PARA LOS EJERCICIOS 2023-2024 (394 CLAVES)

INSTITUTO DE SALUD PARA EL BIENESTAR
COORDINACIÓN DE OPTIMIZACIÓN Y PROCESOS DEL ABASTO.
PRESENTE

FORMATO 3
FORMATO DE PROPUESTA ECONÓMICA

NOMBRE DEL LICITANTE:	INSTRUMENTOS Y ACCESORIOS AUTOMATIZADOS SA DE CV
R.F.C.:	IAA980126MD1
DOMICILIO:	CALLE 1 NO. 314 COL. DEPORTIVA PENSIL, DEL. MIGUEL HIDALGO. C.P. 11470 CD. DE MÉXICO
TELÉFONO:	644 4130016, 644 4130017
CORREO ELECTRÓNICO:	licitaciones@instrumentosyaccesorios.com

HOJA NUMERO 1 DE 2

FECHA:15 DE NOVIEMBRE DE 2022.

No. Partida (4)	Clave (10 dígitos (5)	Descripción del bien ofertado [6]	Presentación ofertada [7]			Unidad de Medida [08]	Registro Sanitario [09]	Fabricante del bien [10]	**Cantidad Mínima (11)**	**Cantidad Maxima (12)**	**Precio Unitario [13]**	Importe total	
			Uni	Cant	Tipo							Mínimo [14]	Máximo [15]
45	060 088 0827	**Apósitos. Con barrera antimicrobiana. Estéril y desechable. 10 cm x 10 cm a 20 cm. Envase con 12 piezas.**	ENV	12	PZA	Envase	**2062C2015SSA**	LG MEDICAL DESIGN LLC	**21,425**	**53,529**	480.00	10,284,000.00	25,693,920.00

Instrumentos y Accesorios Automatizados S.A. de C.V.
Calle 1, #314, Col. Deportiva Pensil, Del. Miguel Hidalgo,
Ciudad de Mexico, C.P. 11470.
RFC: IAA090126MD4

SUBTOTAL (16)	10,284,000.00	25,693,920.00
IVA (17)	1,645,440.00	4,111,027.20
GRAN TOTAL (18)	11,929,440.00	29,804,947.20

SON: (Diez millones doscientos ochenta y cuatro mil pesos 00/100 m.n.) ANTES DE I.V.A.
SON: (Veinticinco millones seiscientos noventa y tres mil novecientos veinte pesos 00/100 m.n.) ANTES DE I.V.A.

Manifestamos que los precios unitarios señalados en esta propuesta serán en moneda nacional, a dos decimales y fijos durante la vigencia del Contrato/Pedido, del procedimiento de contratación para la adquisición de **MATERIAL DE CURACIÓN, AGENTES DE DIAGNÓSTICO Y OTROS INSUMOS PARA LOS EJERCICIOS 2023-2024 (394 CLAVES).**

PROTESTO LO NECESARIO

MARIA ROSA ISELA LOPEZ AGUIRRE
REPRESENTANTE LEGAL

Instrumentos y Accesorios Automatizados S.A. de C.V.
Calle 1, #314, Col. Deportiva Pensil, Del. Miguel Hidalgo,
Ciudad de Mexico, C.P. 11470.
RFC: IAA980126MD4

LICITACIÓN PÚBLICA INTERNACIONAL BAJO COBERTURA DE TRATADOS ELECTRÓNICA
N° LA-012M7B997-E113-2022
ADQUISICIÓN CONSOLIDADA DE MATERIAL DE CURACIÓN, AGENTES DE DIAGNÓSTICO Y OTROS INSUMOS PARA LOS EJERCICIOS 2023-2024 (394 CLAVES)

INSTITUTO DE SALUD PARA EL BIENESTAR
COORDINACIÓN DE OPTIMIZACIÓN Y PROCESOS DEL ABASTO.
PRESENTE

FORMATO 3
FORMATO DE PROPUESTA ECONÓMICA

NOMBRE DEL LICITANTE:	INSTRUMENTOS Y ACCESORIOS AUTOMATIZADOS SA DE CV
R.F.C.:	IAA980126MD4
DOMICILIO:	CALLE 1 NO. 314 COL. DEPORTIVA PENSIL, DEL. MIGUEL HIDALGO, C.P. 11470 CD. DE MÉXICO
TELÉFONO:	644 4130016 644 4130017
CORREO ELECTRÓNICO:	licitaciones@instrumentosyaccesorios.com

HOJA NUMERO 1 DE 2

FECHA:15 DE NOVIEMBRE DE 2022.

No. Partida (4)	Clave (10 dígitos (5)	Descripción del bien ofertado [6]	Presentación ofertada [7]			Unidad de Medida [08]	Registro Sanitario [09]	Fabricante del bien [10]	**Cantidad Mínima (11)**	**Cantidad Maxima (12)**	**Precio Unitario [13]**	Importe total	
			Uni	Cant	Tipo							Mínimo [14]	Máximo [15]
46	060 068 0835	Apósitos. **Con barrera antimicrobiana. Estéril y desechable. 40 cm x 20 cm a 40 cm. Envase con 6 piezas.**	ENV	6	PZA	Envase	2009C2015SSA	LG MEDICAL DESIGN LLC	14,071	**35,147**	1,313.00	18,475,283.00	46,148,011.00
											SUBTOTAL (16)	18,475,283.00	46,148,011.00

Instrumentos y Accesorios Automatizados S.A. de C.V.
Calle 1, no.14, Col. Deportiva Pensil, Del. Miguel Hidalgo,
Ciudad de México, C.P. 11470.
RFC: IAA980126MD4

IVA (17)	2,956,035.68	7,383,681.76
GRAN TOTAL (18)	21,431,258.68	53,531,692.76

SON: (Dieciocho millones cuatrocientos setenta y cinco mil doscientos veintitrés pesos 00/100 m.n.) ANTES DE I.V.A.
SON: (Cuarenta y seis millones ciento cuarenta y ocho mil once pesos 00/100 m.n.) ANTES DE I.V.A.

Manifestamos que los precios unitarios señalados en esta propuesta serán en moneda nacional, a dos decimales y fijos durante la vigencia del Contrato/Pedido, del procedimiento de contratación para la adquisición de **MATERIAL DE CURACIÓN, AGENTES DE DIAGNÓSTICO Y OTROS INSUMOS PARA LOS EJERCICIOS 2023-2024 (394 CLAVES).**

PROTESTO LO NECESARIO

MARIA ROSA ISELA LOPEZ AGUIRRE
REPRESENTANTE LEGAL

Instrumentos y Accesorios Automatizados S.A. de C.V.
Calle 1 #314 Col. Deportiva Pens?. Del. Miguel Hidalgo,
Ciudad de México. C.P. 11470.
RFC: IAA980126MD4

LICITACIÓN PÚBLICA INTERNACIONAL BAJO COBERTURA DE TRATADOS ELECTRÓNICA
N° LA-012M7B997-E113-2022
ADQUISICIÓN CONSOLIDADA DE MATERIAL DE CURACIÓN, AGENTES DE DIAGNÓSTICO Y OTROS INSUMOS PARA LOS EJERCICIOS 2023-2024 (394 CLAVES)

INSTITUTO DE SALUD PARA EL BIENESTAR
COORDINACIÓN DE OPTIMIZACIÓN Y PROCESOS DEL ABASTO.
PRESENTE

FORMATO 3
FORMATO DE PROPUESTA ECONÓMICA

NOMBRE DEL LICITANTE:	INSTRUMENTOS Y ACCESORIOS AUTOMATIZADOS SA DE CV
R.F.C.:	IAA980126MD4
DOMICILIO:	CALLE 1 NO. 314 COL. DEPORTIVA PENSIL, DEL. MIGUEL HIDALGO, C.P. 11470 CD. DE MÉXICO
TELÉFONO:	644 4130016 644 4130017
CORREO ELECTRÓNICO:	licitaciones@instrumentosyaccesorios.com

HOJA NUMERO 1 DE 2

FECHA:15 DE NOVIEMBRE DE 2022.

No. Partida (4)	Clave (10 dígitos (5)	Descripción del bien ofertado [6]	Presentación ofertada [7]			Unidad de Medida [08]	Registro Sanitario [09]	Fabricante del bien [10]	**Cantidad Mínima (11)**	**Cantidad Máxima (12)**	Precio **Unitario** [13]	Importe total	
			Uni	Cant	Tipo							Mínimo [14]	Máximo [15]
253	060 470 0112	Hemostáticos. Esponja hemostática de gelatina o colágeno de: 50 a 100 x 70 a 125 mm. Envase con una pieza.	ENV	1	PZA	Envase	01139C2012SSA	MASCIA BRUNELLI SPA	307,132	767,756	52.55	16,139,786.60	40,345,577,.80
											SUBTOTAL (16)	16,139,786.60	40,345,577,.80

Instrumentos y Accesorios Automatizados S.A. de C.V.
Calle 1, Conj. Hab. Deportiva Pensil, Del. Miguel Hidalgo
Ciudad de Mexico, C.P. 11470.
RFC: IAA930126MD4

IVA (17)	2,582,365.86	6,455,292.45
GRAN TOTAL (18)	18,722,152.46	46,800,870.25

SON: (Dieciséis millones ciento treinta y nueve mil setecientos ochenta y seis pesos 60/100 m.n.) ANTES DE I.V.A.
SON: (Cuarenta millones trescientos cuarenta y cinco mil quinientos setenta y siete pesos 80/100 m.n.) ANTES DE I.V.A.

Manifestamos que los precios unitarios señalados en esta propuesta serán en moneda nacional, a dos decimales y fijos durante la vigencia del Contrato/Pedido, del procedimiento de contratación para la adquisición de **MATERIAL DE CURACIÓN, AGENTES DE DIAGNÓSTICO Y OTROS INSUMOS PARA LOS EJERCICIOS 2023-2024 (394 CLAVES).**

PROTESTO LO NECESARIO

MARIA ROSA ISELA LOPEZ AGUIRRE
REPRESENTANTE LEGAL

Instrumentos y Accesorios Automatizados S.A. de C.V.
Calle 1, #314, Col. Deportiva Pensil, Del. Miguel Hidalgo,
Ciudad de México, C.P. 11470.
RFC: IAA980126MD4

LICITACIÓN PÚBLICA INTERNACIONAL BAJO COBERTURA DE TRATADOS ELECTRÓNICA
N° LA-012M7B997-E113-2022
ADQUISICIÓN CONSOLIDADA DE MATERIAL DE CURACIÓN, AGENTES DE DIAGNÓSTICO Y OTROS INSUMOS PARA LOS EJERCICIOS 2023-2024 (394 CLAVES)

INSTITUTO DE SALUD PARA EL BIENESTAR
COORDINACIÓN DE OPTIMIZACIÓN Y PROCESOS DEL ABASTO.
PRESENTE

FORMATO 3
FORMATO DE PROPUESTA ECONÓMICA

NOMBRE DEL LICITANTE:	INSTRUMENTOS Y ACCESORIOS AUTOMATIZADOS SA DE CV
R.F.C.	IAA980126MD4
DOMICILIO:	CALLE 1 NO. 314 COL. DEPORTIVA PENSIL, DEL. MIGUEL HIDALGO, C.P. 11470 CD. DE MÉXICO
TELÉFONO:	644 4130016 644 4130017
CORREO ELECTRÓNICO:	licitaciones@instrumentosyaccesorios.com

HOJA NUMERO 1 DE 2

FECHA:15 DE NOVIEMBRE DE 2022.

No. Partida (4)	Clave (10 dígitos (5)	Descripción del bien ofertado [6]	Presentación ofertada [7]			Unidad de Medida [08]	Registro Sanitario [09]	Fabricante del bien [10]	**Cantidad Mínima (11)**	**Cantidad Maxima (12)**	**Precio Unitario** [13]	Importe total	
			Uni	Cant	Tipo							Mínimo [14]	Máximo [15]
254	060 470 0120	Hemostáticos. Esponja hemostática de gelatina o colágeno de: 20 a 30 x 50 a 60 mm. Envase con una pieza..	ENV	1	PZA	Envase	01139C2012SSA	MASCIA BRUNELLI SPA	75,151	187,825	59.25	4,452,696.75	11,128,631.25
											SUBTOTAL (16)	4,452,696.75	11,128,631.25

Instrumentos y Accesorios Automatizados S.A. de C.V.
Calle 1, [illegible] Col. Ejidal Pensil, Del. Miguel Hidalgo,
Ciudad de Mexico, C.P. 11470
RFC: IAA960126MD4

IVA (17)	712,431.49	1,780,581.00
GRAN TOTAL (18)	5,165,128.23	12,909,212.25

SON: (Cuatro millones cuatrocientos cincuenta y dos mil seiscientos noventa y seis pesos 75/100 m.n.) ANTES DE I.V.A.
SON: (Once millones ciento veintiocho mil seiscientos treinta y un pesos 25/100 m.n.) ANTES DE I.V.A.

Manifestamos que los precios unitarios señalados en esta propuesta serán en moneda nacional, a dos decimales y fijos durante la vigencia del Contrato/Pedido, del procedimiento de contratación para la adquisición de **MATERIAL DE CURACIÓN, AGENTES DE DIAGNÓSTICO Y OTROS INSUMOS PARA LOS EJERCICIOS 2023-2024 (394 CLAVES).**

PROTESTO LO NECESARIO

MARIA ROSA ISELA LOPEZ AGUIRRE
REPRESENTANTE LEGAL

Instrumentos y Accesorios Automatizados S.A. de C.V.
Calle 1, #314, Col. Deportiva Pensil, Del. Miguel Hidalgo,
Ciudad de México, C.P. 11470.
RFC: IAA980126MD4

LICITACIÓN PÚBLICA INTERNACIONAL BAJO COBERTURA DE TRATADOS ELECTRÓNICA
N° LA-012M7B997-E113-2022
ADQUISICIÓN CONSOLIDADA DE MATERIAL DE CURACIÓN, AGENTES DE DIAGNÓSTICO Y OTROS INSUMOS PARA LOS EJERCICIOS 2023-2024 (394 CLAVES)

INSTITUTO DE SALUD PARA EL BIENESTAR
COORDINACIÓN DE OPTIMIZACIÓN Y PROCESOS DEL ABASTO.
PRESENTE

FORMATO 3
FORMATO DE PROPUESTA ECONÓMICA

NOMBRE DEL LICITANTE:	INSTRUMENTOS Y ACCESORIOS AUTOMATIZADOS SA DE CV
R.F.C.:	IAA980126MD4
DOMICILIO:	CALLE 1 NO. 314 COL. DEPORTIVA PENSIL, DEL. MIGUEL HIDALGO, C.P. 11470 CD. DE MÉXICO
TELÉFONO.	644 4130016 644 4130017
CORREO ELECTRÓNICO:	licitaciones@instrumentosyaccesorios.com

FECHA:15 DE NOVIEMBRE DE 2022.

No. Partida (4)	Clave (10 dígitos (5)	Descripción del bien ofertado [6]	Presentación ofertada [7]			Unidad de Medida [08]	Registro Sanitario [09]	Fabricante del bien [10]	**Cantidad Mínima (11)**	**Cantidad Maxima (12)**	**Precio Unitario** [13]	Importe total	
			Uni	Cant	Tipo							Mínimo [14]	Máximo [15]
264	060 520 0021	Infusor de presión positiva o bomba de infusión elastomérica. Infusor de presión positiva, con globo de elastómero; capacidad de 50 a 90 mL.	PZA	1	PZA	Pieza	0134E2019SSA	LG MEDICAL DESIGN LLC	**33,228**	**83,043**	286.30	9,513,176.40	23,775,210.90

Instrumentos y Accesorios Automatizados S.A. de C.V.
Calle 1, #314, Col. Sub Arrend. Penal, Del. Miguel Hidalgo,
Ciudad de México, C.P. 11470.
RFC: IAA9301268M3

		Infusión de 30 min, 12, 24, 48, 50. 54, 60, 68, 100, 120. 135, 150 o 168 horas. Estéril y desechable Pieza.											
											SUBTOTAL (16)	9,513,176.40	23,775,210.90
											IVA (17)	1,522,108.23	3,804,033.75
											GRAN TOTAL (18)	11,035,284.63	27,579,244.65

SON: (Nueve millones quinientos trece mil ciento setenta y seis pesos 40/100 m.n.) ANTES DE I.V.A.
SON: (Veintitrés millones setecientos setenta y cinco mil doscientos diez pesos 90/100 m.n.) ANTES DE I.V.A.

Manifestamos que los precios unitarios señalados en esta propuesta serán en moneda nacional, a dos decimales y fijos durante la vigencia del Contrato/Pedido, del procedimiento de contratación para la adquisición de **MATERIAL DE CURACIÓN, AGENTES DE DIAGNÓSTICO Y OTROS INSUMOS PARA LOS EJERCICIOS 2023-2024 (394 CLAVES).**

PROTESTO LO NECESARIO

MARIA ROSA ISELA LOPEZ AGUIRRE
REPRESENTANTE LEGAL

INIMED
TECNOLOGÍA PARA LA VIDA

INSTITUTO DE SALUD PARA EL BIENESTAR
COORDINACIÓN DE ABASTO DEL INSTITUTO DE SALUD PARA EL BIENESTAR (INSABI)
COORDINACIÓN DE OPTIMIZACIÓN Y PROCESOS DE ABASTO

LICITACIÓN PÚBLICA INTERNACIONAL BAJO COBERTURA DE TRATADOS ELECTRÓNICA N° LA-012M7B997-E113-2022
ADQUISICIÓN CONSOLIDADA DE MATERIAL DE CURACIÓN, AGENTES DE DIAGNÓSTICO Y OTROS INSUMOS PARA LOS EJERCICIOS 2023-2024 (394 CLAVES)

FORMATO 3

FORMATO DE PROPUESTA ECONÓMICA

PROCEDIMIENTO NO. LA-012M7B997-E113-2022

CIUDAD DE MEXICO, A 15 DE NOVIEMBRE DE 2022

INSTITUTO DE SALUD PARA EL BIENESTAR (INSABI)
PRESENTE.

EDWING SINUHE MENDOZA RUIZ EN MI CARÁCTER DE REPRESENTANTE LEGAL DE INTEGRACION E INNOVACIONES MEDICAS, S.A. DE C.V., ME COMPROMETO CON LA SIGUIENTE PROPUESTA ECONÓMICA Y MANIFIESTO QUE MI REPRESENTADA CUMPLE EXPRESAMENTE CON LA TOTALIDAD DE REQUISITOS DE LA PRESENTE CONVOCATORIA.

NOMBRE DEL PROVEEDOR: INTEGRACION E INNOVACIONES MEDICAS, S.A. DE C.V. DIRECCIÓN: CALLE 8, MANZANA 27, LOTE 24 COLONIA MIGUEL HIDALGO 4A SECC. ALCALDIA TLALPAN, CÓDIGO POSTAL 14250 CIUDAD DE MÉXICO TELÉFONO: 55 56 44 7791 R.F.C.: IEI-070223-QK1 EMAIL: emendoza@inimed.com.mx; info@inimed.com.mx	HOJA No.: 1 DE: 2 FECHA: 15 DE NOVIEMBRE DE 2022

Integración e Innovaciones Medicas S.A. de C.V.
Calle 8, Manzana 27, Lote 24, Colonia: Miguel Hidalgo 4A Secc.
Delegación Tlalpan, Ciudad de México, C.P. 14250
RFC: IEI070223QK1
Tel: 55 56 44 7791
www.inimed.com.mx

INIMED
TECNOLOGÍA PARA LA VIDA

No. Partida	Clave 10 Dígitos					Descripción	Presentación			Cantidad Solicitada		Cantidad Ofertada		Marca	Precio Unitario	Importe Total Mínimo	Importe Total Máximo
	GPO	GEN	ESP	DF	VAR		UNI	CANT	TIPO	MINIMA	MAXIMA	MINIMA	MAXIMA				
27	060	066	0963	04	01	DESINFECTANTES. DESINFECTANTE DE ALTO NIVEL COMPUESTO POR ORTOFTALALDEHÍDO AL 0.60%. ENVASE CON 3.785 L. CON 15 TIRAS REACTIVAS. NOTA: La presentación del producto es de 3.785 Litros	PZA	1	ENV	15,034	37,563	15,034	37,563	METRICIDE OPA PLUS	$717.50	$10,786,895.00	$26,951,452.50

SUBTOTAL	$10,786,895.00	$26,951,452.50
IVA	$1,725,903.20	$4,312,232.40
TOTAL	$12,512,798.20	$31,263,684.90

IMPORTE **MÍNIMO: DIEZ MILLONES SETECIENTOS OCHENTA Y SEIS MIL OCHOCIENTOS NOVENTA Y CINCO PESOS 00/100 MN**

IMPORTE MÁXIMO: VEINTISEIS MILLONES NOVECIENTOS CINCUENTA Y UN MIL CUATROCIENTOS CINCUENTA Y DOS PESOS 50/100 MN

MANIFESTAMOS QUE LOS PRECIOS UNITARIOS SEÑALADOS EN ESTA PROPUESTA SERÁN EN MONEDA NACIONAL, Y FIJOS DURANTE LA VIGENCIA DEL CONTRATO/PEDIDO, DEL PROCEDIMIENTO DE CONTRATACIÓN PARA LA ADQUISICIÓN DE MATERIAL DE CURACIÓN, AGENTES DE DIAGNÓSTICO Y OTROS INSUMOS PARA LOS EJERCICIOS 2023-2024 (394 CLAVES)

ATENTAMENTE

EDWING SINUHE MENDOZA RUIZ
REPRESENTANTE LEGAL

FIRMA

Integración e Innovaciones Medicas S.A. de C.V.
Calle 8, Manzana 27, Lote 24, Colonia: Miguel Hidalgo 4A Secc.
Delegación Tlalpan, Ciudad de México, C.P. 14250
RFC: IEI070223QK1
Tel: 55 56 44 7791
www.inimed.com.mx

INTERBIOL MR

FORMATO 3 **0001**

FORMATO DE PROPUESTA ECONÓMICA
PROCEDIMIENTO NO. LA-012M7B997-E113-2022
INTERBIOL S.A. DE C.V. R.F.C. INT-860507-JW0

CIUDAD DE MEXICO A 15 DE NOVIEMBRE DE 2022

INSTITUTO DE SALUD PARA EL BIENESTAR
Coordinación de Optimización y Procesos del Abasto
P R E S E N T E

NOMBRE DEL LICITANTE: **INTERBIOL S.A. DE C.V.**
DIRECCIÓN: **CARR, FEDERAL MEXICO-PACHUCA KM. 48.4 ZONA INDUSTRIAL TECAMAC, EDO.DE MEXICO; C.P.55755.**
TELÉFONO: **01 (779) 796-23-23** y **77 12 95 85 50** R.F.C.:**INT860507-JW0**
EMAIL: angel.vera@interbiol.com.mx; an_gel_vera@hotmail.com

HOJA No.: 1 DE:3
FECHA: **15 DE NOVIEMBRE DE 2022**

No. Partida	Clave (10 digitos	Descripción del bien ofertado	Presentación ofertada			Unidad de Medida	Registro Sanitario	Fabricante del bien	CANTIDAD MINIMA POR PRUEBA	CANTIDAD MAXIMA POR PRUEBA	Precio Unitario POR PRUEBA	Importe total	
			Uni	Cant	Tipo							Mínimo	Máximo
405	080.784.8007	**PRUEBAS RÁPIDAS. Reactivo para la determinación cromatográfica, cualitativa de anticuerpos contra VIH tipo 1 y 2 y Treponema pallidum. Cada sobre contiene: -Cartucho de prueba. -Un bulbo de plástico con regulador de corrimiento. -Un bulbo de plástico vacío (pipeta para toma de muestra). -Una lanceta retráctil con 3 niveles de punción. Caja para mínimo 10 sobres. Con sensibilidad igual o superior al 99% y especificidad igual o superior al 98% para VIH y sensibilidad no menor al 95% y una especificidad no menor al 98% para sífilis, de acuerdo con el certificado de evaluación diagnóstica del Instituto de Diagnóstico y Referencia Epidemiológicos, o en su caso algún otro organismo internacional como la FDA, EMA o la Organización Mundial de la Salud.**	PIEZA	1	PIEZA	PRUEBA	2065R2012 SSA	INTERBIOL S.A. DE C.V.	310,710	776,765	$104.50	$32,469,195.00	$81,171,942

INTERBIOL MR

406	080.829.5356	PRUEBAS RÁPIDAS. Prueba rápida para la determinación cualitativa en sangre total de anticuerpos IgG por inmunocromatografía contra el virus de la inmunodeficiencia humana Tipos 1 y 2. Estuche para mínimo 24 pruebas. TATC. Con sensibilidad igual o superior al 99% y especificidad igual o superior al 98% para VIH, de acuerdo con el certificado de evaluación diagnóstica del Instituto de Diagnóstico y Referencia Epidemiológicos, o en su caso algún otro organismo internacional como la FDA, EMA o la Organización Mundial de la Salud.	PIEZA	1	PIEZA	PRUEBA	1784R2003 SSA	INTERBIOL S.A. DE C.V	41,769	104,381	$49.50	$2,067,565.50	$5,166,859.5
407	080.829.5463	PRUEBAS RÁPIDAS. Prueba rápida inmunocromatográfica para la determinación de anticuerpos de Treponema pallidum en suero o plasma humano. Con sensibilidad no menor al 95% y una especificidad no menor al 98% de acuerdo con el certificado de evaluación diagnóstica del Instituto de Diagnóstico y Referencia Epidemiológicos, o en su caso algún otro organismo internacional como la FDA, EMA, o la Organización Mundial de la Salud. Requiere prueba confirmatoria. Envase para mínimo 20 pruebas.	PIEZA	1	PIEZA	PRUEBA	1903R2016 SSA	INTERBIOL S.A. DE C.V	981,058	2,452,593	$41.50	$40,713,907.00	$101,782,609.5
411	080.829.0001	PRUEBAS RÁPIDAS. Prueba rápida inmunocromatográfica para la determinación cualitativa de anticuerpos IgM/IgG anti HIV-1 y HIV-2 simultáneamente en suero, sangre, plasma o sangre total humana. Con lanceta retráctil con 3 niveles de punción, pipeta de toma y solución de corrimiento y sensibilidad igual o superior al 99% y especificidad igual o superior al 98% para ViH, de acuerdo con el certificado de evaluación diagnóstica del Instituto de Diagnóstico y Referencia Epidemiológica, o en su caso algún otro organismo internacional como la FDA, EMA o la Organización Mundial de la Salud.	PIEZA	1	PIEZA	PRUEBA	1013R2022 SSA	INTERBIOL S.A. DE C.V	919,608	2,298,984	$47.00	$43,221,576.00	$108,052,248.

(TRESCIENTOS CUARENTA Y TRES MILLONES QUINIENTOS SESENTA Y UN MIL CUATROCIENTOS CUARENTA Y CINCO PESOS 02/100 M.N.)

SUBTOTAL	$118,472,243.50	$296,173,659.
IVA	$18,955,558.96	$47,387,785.
GRAN TOTAL	$137,427,802.46	$343,561,445.

0002

(importe total mínimo con número **$118,472,243.50** y letra (CIENTO DIECIOCHO MILLONES CUATROCIENTOS SETENTA Y DOS MIL DOSCIENTOS CUARENTA Y TRES PESOS 50/100 M.N.) antes del I.V.A.

(importe total máximo con número **$296,173,659.50** y letra (DOSCIENTOS NOVENTA Y SEIS MILLONES CIENTO SETENTA Y TRES MIL SEISCIENTOS CINCUENTA Y NUEVE PESOS 50/100 M.N.) antes del I.V.A.

Manifestamos que los precios unitarios señalados en esta propuesta serán en moneda nacional, a dos decimales y fijos durante la vigencia del Contrato/Pedido, del procedimiento de contratacic para la adquisición de "ADQUISICIÓN CONSOLIDADA DE MATERIAL DE CURACIÓN, AGENTES DE DIAGNÓSTICO Y OTROS INSUMOS PARA LOS EJERCICIOS 2023-2024 (394 CLAVES)".

CIUDAD DE MEXICO A 15 DE NOVIEMBRE DE 2022

Protesto lo necesario

ATENTAMENTE

ANGEL VERA ROA

(Nombre, firma y número deTestimonio Notarial 23,428 del Representante Legal del INTERBIOL S.A. DE C.V.

que cuenta con facultades para comprometerlo.

NOTAS.-

- El formato **será presentado a reglón seguido, por partida cotizada según junta de aclaraciones**
  - Se deberá ofertar el total de las cantidades requeridas en el Apéndice 1 "Demanda Agregada" y ANEXO 1 Anexo Técnico, para cada una de las partidas en las que participe y que se describen en dicho documento, información que será evaluada respecto a la oportunidad, cumplimiento y precio de cada clave que se oferte. Debera indicar la descripción de los bienes ofertados, cumpliendo con los requisitos de contratación para los BIENES, conforme al ANEXO 1 Anexo Técnico".
  - Para el caso de determinar la Cantidad Global en presentación, de acuerdo con la presentación que oferta, de existir alguna salvedad con las cantidades globales mínimas y máximas de tiras requeridas, puede hacer los ajustes a fin de indicar lo correspondiente en la cantidad de presentación.
  - El licitante debe entregar su **Propuesta Económica** de conformidad con el FORMATO 3 "Propuesta Económica", con base a los requisitos estipulados para la adquisición de las Tiras Reactivas-Consumibles, señaladas en el ANEXO 1 Anexo Técnico, siendo un **documento obligatorio en el requisitado total de sus columnas basado en el Instructivo de llenado** , su propuesta debe tener congruencia de la información vertida en el Formato 2 "Propuesta Técnica", el APÉNDICE 1 Demanda Agregada, la documentación obligatoria solicitada.

MANIFESTAMOS QUE SE COTIZA EL 100% los bienes, Y QUE ACEPTAMOS CUBRIR EL 100% en su cantidad máxima, así como los equipos e insumos necesarios para su uso, de acuerdo con el presente ANEXO 1 Anexo Técnico, por lo que, el incumplimiento de alguno de ellos será causal de desechamiento

*NOTA. - EL PRECIO OFERTADO LO ESTAMOS HACIENDO POR PRUEBA COMO LO INDICA EL FORMATO, MI PRESENTACION A OFERTAR ES CAJA C/25 PRUEBAS EL COSTO POR CAJA ES DE:
PARTIDA 405) CLAVE: 080.784.8007 $2,612.50 MAS IVA,
PARTIDA 406) CLAVE: 080.829.5356 $1,237.50 MAS IVA
PARTIDA 407) CLAVE: 080.829.5463 $1,037.50 MAS IVA
PARTIDA 411) CLAVE: 080.980.0001 $1,175.00 MAS IVA

PARA LAS PARTIDAS 407 Y 411 ENTREGAREMOS LA MISMA CANTIDAD SOLICITADA DE PRUEBAS Y DE LANCETAS MAS UN 5% ADICIONAL DE LA LANCETA. LO ANTERIOR PARA DAR CUMPLIMIENTO A LO SOLICITADO EN EL APENDICE 3

0003

MEDICAL

Convocatoria a la Licitación Pública Internacional Bajo Cobertura de Tratados Electrónica
N° LA-012M7B997-E113-2022
ADQUISICIÓN CONSOLIDADA DE MATERIAL DE CURACIÓN, AGENTES DE DIAGNÓSTICO Y OTROS INSUMOS PARA LOS EJERCICIOS 2023-2024 (394 CLAVES)

FORMATO 3
FORMATO DE PROPUESTA ECONÓMICA
PROCEDIMIENTO NO. LA-012M7B997-E113-2022

Ciudad de México, a 15 de noviembre de 2022

INSTITUTO DE SALUD PARA EL BIENESTAR
P R E S E N T E

Liliana Ríos González en mi carácter de representante legal de **Intercambio Global Latinoamérica, S.A. de C.V.**, me comprometo con la siguiente propuesta económica y manifiesto que mi representada cumple expresamente con la totalidad de requisitos de la presente convocatoria.

NOMBRE DEL LICITANTE: INTERCAMBIO GLOBAL LATINOAMÉRICA, S.A. DE C.V.
DOMICILIO: IXTEPETE 1907, COL. MARIANO OTERO, ZAPOPAN, JALISCO, C.P. 45067
TELÉFONO: 3316 540501 / 15620142
R.F.C.: IGL050721I85

CORREO ELECTRÓNICO: ventas@intercambioglobal.com.mx; ventas.gobierno@intercambioglobal.gob.mx

HOJA NUMERO _____1_____ DE _____6_____ [2]

FECHA: Ciudad de México a 15 de noviembre de 2022

NÚMERO DE PARTIDA	CLAVE (10 DÍGITOS)	DESCRIPCIÓN DEL BIEN OFERTADO	PRESENTACIÓN OFERTADA			UNIDAD DE MEDIDA	REGISTRO SANITARIO	FABRICANTE	CANTIDAD MÍNIMA	CANTIDAD MÁXIMA	PRECIO UNITARIO	IMPORTE TOTAL	
			UNI	CANT	TIPO							MÍNIMO	MÁXIMO
66	060.130.0015	Botas. Bota quirúrgica de tela no tejida 100% de polipropileno tipo SMS de 35 g/m2 mínimo impermeable a la penetración de líquidos y fluidos antiestática con dos cintas de sujeción. Desechable. Par.	PAR	1	PAR	PAR	1115C2022 SSA	NEXTMED, S.A. DE C.V.	22,457,128	56,142,777	$3.89 (Tres pesos 89/100 M.N. sin IVA)	$87,358,227.92	$218,395,402.53
186	060.231.0575	Ropa quirúrgica. Paquete básico. Tela no tejida de polipropileno impermeable a la penetración de líquidos y fluidos color antirreflejante no transparente antiestática y resistente a la tensión en uso normal. Estéril y desechable. Contiene: Tres Batas quirúrgicas. para cirujano puños ajustables refuerzo en mangas y pecho tamaño grande. Una bata quirúrgica para instrumentista puños ajustables tamaño mediano. Cuatro campos sencillos de 90 ±10 cm x 90 ±10 cm. Una sábana superior de 150 ±10 cm x 190 ±10 cm. Una sábana inferior de 170 ±10 cm x	BOP	1	BOP	PAQUETE O PAQUETE	1147C2017 SSA	NEXTMED, S.A. DE C.V.	97,615	243,999	$179.00 (Ciento setenta y nueve pesos 00/100 M.N. sin IVA)	$17,473,085.00	$43,675,821.00

NÚMERO DE PARTIDA	CLAVE (10 DÍGITOS)	DESCRIPCIÓN DEL BIEN OFERTADO	PRESENTACIÓN OFERTADA			UNIDAD DE MEDIDA	REGISTRO SANITARIO	FABRICANTE	CANTIDAD MÍNIMA	CANTIDAD MÁXIMA	PRECIO UNITARIO	IMPORTE TOTAL	
			UNI	CANT	TIPO							MÍNIMO	MÁXIMO
		190 ±10 cm. Una cubierta para mesa de riñón de 240 ±10 cm x 150 ±10 cm.- Una funda de mesa mayo con refuerzo de 50 ±10 cm x 140 ±10 cm. Cuatro toallas absorbentes de 40 ±5 cm x 40 ±5 cm. Bulto o paquete.											
186	060.231.0583	Ropa quirúrgica. Paquete para cesarea y cirugía general. Tela no tejida de polipropileno impermeable a la penetración de líquidos y fluidos color antirreflejante no transparente antiestática y resistente a la tensión en uso normal. Estéril y desechable. Contiene: Tres Batas quirúrgicas. para cirujano puños ajustables refuerzo en mangas y pecho tamaño grande. Una bata quirúrgica para instrumentista puños ajustables tamaño mediano. Seis campos sencillos de 90 ±10 cm x 90 ±10 cm. - Una sábana superior de 150 ±10 cm x 190 ±10 cm. - Una sábana hendida de 180 ±10 x 240 ±10 cm. - Una cubierta para mesa de riñón de 240 ±10 cm x 150 ±10 cm. - Una funda de mesa mayo con refuerzo de 50 ±10 cm x 140 ±10 cm. Cuatro toallas absorbentes de 40 ±5 cm x 40 ±5 cm. Bulto o paquete.	BOP	1	BOP	BULTO O PAQUETE	1147C2017 SSA	NEXTMED, S.A. DE C.V.	172,165	430,377	$215.60 (Doscientos quince pesos 60/100 M.N. sin IVA)	$37,118,774.00	$92,789,281.20

NÚMERO DE PARTIDA	CLAVE (10 DÍGITOS)	DESCRIPCIÓN DEL BIEN OFERTADO	PRESENTACIÓN OFERTADA			UNIDAD DE MEDIDA	REGISTRO SANITARIO	FABRICANTE	CANTIDAD MÍNIMA	CANTIDAD MÁXIMA	PRECIO UNITARIO	IMPORTE TOTAL	
			UNI	CANT	TIPO							MÍNIMO	MÁXIMO
187	060.231.0591	Ropa quirúrgica. Paquete para cirugía general universal. Tela no tejida de polipropileno impermeable a la penetración de líquidos y fluidos color antirreflejante no transparente antiestática y resistente a la tensión en uso normal. Estéril y desechable. Contiene: Tres Batas quirúrgicas. para cirujano puños ajustables refuerzo en mangas y pecho tamaño grande. Una bata quirúrgica para instrumentista puños ajustables tamaño mediano. Cuatro campos sencillos de 90 ±10 cm x 90 ±10 cm. Una sábana superior de 150 ±10 cm x 190 ±10 cm. Una sábana inferior de 170 ±10 cm x 190 ±10 cm. Una sábana lateral de 130 ±10 cm x 180 ±10 cm. Una sábana hendida de 180 ±10 cm x 240 ±10 cm. Una cubierta para mesa de riñón de 240 ±10 cm x 150 ±10 cm. Una funda de mesa mayo con refuerzo de 50 ±10 cm x 140 ±10 cm. Cuatro toallas absorbentes de 40 ±5 cm x 40 ±5 cm. Bulto o paquete.	BOP	1	BOP	BULTO O PAQUETE	1147C2017 SSA	NEXTMED, S.A. DE C.V.	364,414	911,012	$239.00 (Doscientos treinta y nueve pesos 00/100 M.N. sin IVA)	$87,094,946.00	$217,731,868.00
188	060.231.0609	Ropa quirúrgica. Paquete para parto. Tela no tejida de polipropileno impermeable a la penetración de líquidos y fluidos color antirreflejante no transparente antiestática y resistente a la tensión en uso normal. Estéril y desechable. Contiene: Dos Batas quirúrgicas. para cirujano puños ajustables refuerzo en mangas y pecho tamaño grande. Cuatro campos sencillos de 90 ±10 cm x 90 ±10 cm. Dos pierneras de 100 ±10 cm x 110 ±10 cm. Una cubierta para mesa de riñón de 240 ±10 cm x 150 ±10 cm. Dos	BOP	1	BOP	BULTO O PAQUETE	1147C2017 SSA	NEXTMED, S.A. DE C.V.	227,002	567,478	$139.80 (Ciento treinta y nueve pesos 80/100 M.N. sin IVA)	$31,734,879.60	$79,333,424.40

NÚMERO DE PARTIDA	CLAVE (10 DÍGITOS)	DESCRIPCIÓN DEL BIEN OFERTADO	PRESENTACIÓN OFERTADA			UNIDAD DE MEDIDA	REGISTRO SANITARIO	FABRICANTE	CANTIDAD MÍNIMA	CANTIDAD MÁXIMA	PRECIO UNITARIO	IMPORTE TOTAL	
			UNI	CANT	TIPO							MÍNIMO	MÁXIMO
		toallas absorbentes de 40 ±5 cm x 40 ±5 cm. Bulto o paquete.											
189	060.231.0617	Ropa quirúrgica. Campo sencillo. De tela no tejida de polipropileno impermeable a la penetración de líquidos y fluidos color antirreflejante no transparente antiestática y resistente a la tensión en uso normal. Estéril y desechable. Medidas: 90 ±10 cm x 90 ±10 cm. Pieza.	PZA	1	PZA	PIEZA	1147C2017 SSA	NEXTMED, S.A. DE C.V.	335,057	837,614	$8.78 (Ocho pesos 78/100 M.N. sin IVA)	$2,941,800.46	$7,354,250.92
190	060.231.0625	Ropa quirúrgica. Campo hendido para oftalmología y procedimientos menores. De tela no tejida de polipropileno impermeable a la penetración de líquidos y fluidos color antirreflejante no transparente antiestática y resistente a la tensión en uso normal. Estéril y desechable. Medidas: 45 ±5 cm x 45 ±5 cm. Pieza.	PZA	1	PZA	PIEZA	1147C2017 SSA	NEXTMED, S.A. DE C.V.	35,839	89,572	$16.20 (Dieciséis pesos 20/100 M.N. sin IVA)	$580,591.80	$1,451,066.40
191	060.231.0633	Ropa quirúrgica. Campo hendido para otorrinolaringología anestesiología y otros. De tela no tejida de polipropileno impermeable a la penetración de líquidos y fluidos color antirreflejante no transparente antiestática y resistente a la tensión en uso normal. Estéril y desechable. Medidas: 70 ±5 cm x 70±5 cm. Pieza.	PZA	1	PZA	PIEZA	1147C2017 SSA	NEXTMED, S.A. DE C.V.	43,190	107,955	$7.75 (Siete pesos 75/100 M.N. sin IVA)	$334,722.50	$836,651.25
192	060.231.0641	Bata quirúrgica con puños ajustables y refuerzo en mangas y pecho. Tela no tejida de polipropileno impermeable a la penetración de líquidos y fluidos ; antiestática y resistente a la tensión. Estéril y desechable. Tamaño: Grande Pieza.	PZA	1	PZA	PIEZA	1147C2017 SSA	NEXTMED, S.A. DE C.V.	3,303,180	8,257,902	$25.90 (Veinticinco pesos 90/100 M.N. sin IVA)	$85,552,362.00	$213,879,061.80

NÚMERO DE PARTIDA	CLAVE (10 DÍGITOS)	DESCRIPCIÓN DEL BIEN OFERTADO	PRESENTACIÓN OFERTADA			UNIDAD DE MEDIDA	REGISTRO SANITARIO	FABRICANTE	CANTIDAD MÍNIMA	CANTIDAD MÁXIMA	PRECIO UNITARIO	IMPORTE TOTAL	
			UNI	CANT	TIPO							MÍNIMO	MÁXIMO
193	060.231.0666	Bata quirúrgica con puños ajustables y refuerzo en mangas y pecho. Tela no tejida de polipropileno impermeable a la penetración de líquidos y fluidos ; antiestática y resistente a la tensión. Estéril y desechable. Tamaño: Mediano Pieza.	PZA	1	PZA	PIEZA	1147C2017 SSA	NEXTMED, S.A. DE C.V.	1,386,718	3,466,768	$26.20 (Veintiséis pesos 20/100 M.N. sin IVA)	$36,332,011.60	$90,829,321.60
194	060.231.0674	Bata quirúrgica con puños ajustables y refuerzo en mangas y pecho. Tela no tejida de polipropileno impermeable a la penetración de líquidos y fluidos ; antiestática y resistente a la tensión. Estéril y desechable. Tamaño: Chico Pieza.	PZA	1	PZA	PIEZA	1147C2017 SSA	NEXTMED, S.A. DE C.V.	204,294	510,712	$27.90 (Veintisiete pesos 90/100 M.N. sin IVA)	$5,699,802.60	$14,248,864.80
231	060.439.0039	Gorros. Gorro de tela no tejida de polipropileno desechable. Impermeable a la penetración de líquidos y fluidos; antiestática y resistente a la tensión. Cintas de ajuste en el extremo distal. Tamaño estándar. Desechable Pieza.	PZA	1	PZA	PIEZA	1107C2022 SSA	NEXTMED, S.A. DE C.V.	11,386,296	28,465,704	$0.95 (Noventa y cinco centavos M.N. sin IVA)	$10,816,981.20	$27,042,418.80
232	060.439.0054	Gorros. Gorro redondo con elástico ajustable al contorno de la cara de tela no tejida de polipropileno desechable. Impermeable a la penetración de líquidos y fluidos; antiestática y resistente a la tensión. Tamaño: Chico. Desechable. Pieza.	PZA	1	PZA	PIEZA	1107C2022 SSA	NEXTMED, S.A. DE C.V.	20,842,295	52,105,700	$0.72 (Setenta y dos centavos M.N. sin IVA)	$15,006,452.40	$37,516,104.00
233	060.439.0070	Gorros. Gorro redondo con elástico ajustable al contorno de la cara de tela no tejida de polipropileno desechable. Impermeable a la penetración de líquidos y fluidos; antiestática y resistente a la tensión. Tamaño: Mediano. Desechable. Pieza.	PZA	1	PZA	PIEZA	1107C2022 SSA	NEXTMED, S.A. DE C.V.	4,402,346	11,005,846	$0.72 (Setenta y dos centavos M.N. sin IVA)	$3,169,689.12	$7,924,209.12

NÚMERO DE PARTIDA	CLAVE (10 DÍGITOS)	DESCRIPCIÓN DEL BIEN OFERTADO	PRESENTACIÓN OFERTADA			UNIDAD DE MEDIDA	REGISTRO SANITARIO	FABRICANTE	CANTIDAD MÍNIMA	CANTIDAD MÁXIMA	PRECIO UNITARIO	IMPORTE TOTAL	
			UNI	CANT	TIPO							MÍNIMO	MÁXIMO
234	060.439.0088	Gorros. Gorro redondo con elástico ajustable al contorno de la cara de tela no tejida de polipropileno desechable. Impermeable a la penetración de líquidos y fluidos; antiestática y resistente a la tensión. Tamaño: Grande. Desechable. Pieza.	PZA	1	PZA	PIEZA	1107C2022 SSA	NEXTMED, S.A. DE C.V.	3,109,329	7,773,302	$0.72 (Setenta y dos centavos M.N. sin IVA)	$2,238,716.88	$5,596,777.44
											SUBTOTAL (16)	$423,453,043.08	$1,058,605,123.26
											IVA (17)	$67,752,486.89	$169,376,819.72
											GRAN TOTAL (18)	$491,205,529.97	$1,227,981,942.98

(importe total máximo con número y letra **$1,058,605,123.26** (Un mil cincuenta y ocho millones seiscientos cinco mil ciento veintitrés pesos 26/100 M.N.) antes del I.V.A.)
(importe total mínimo con número y letra **$423,453,043.08** (Cuatrocientos veintitrés millones cuatrocientos cincuenta y tres mil cuarenta y tres pesos 08/100 M.N.) antes del I.V.A.)

Manifestamos que los precios unitarios señalados en esta propuesta serán en moneda nacional, a dos decimales y fijos durante la vigencia del Contrato/Pedido, del procedimiento de contratación para la adquisición de **Licitación Pública Internacional Bajo Cobertura de Tratados Electrónica N° LA-012M7B997-E113-2022 ADQUISICIÓN CONSOLIDADA DE MATERIAL DE CURACIÓN, AGENTES DE DIAGNÓSTICO Y OTROS INSUMOS PARA LOS EJERCICIOS 2023-2024 (394 CLAVES)**

PROTESTO LO NECESARIO
ATENTAMENTE

LILIANA RIOS GONZÁLEZ
BAJO PROTESTA DE DECIR VERDAD
REPRESENTANTE LEGAL DE LA EMPRESA
INTERCAMBIO GLOBAL LATINOAMÉRICA, S.A. DE C.V.
RFC. IGL050721I85
PODER NOTARIAL 45,293 FECHA 23/11/2018

MEDICAL

Convocatoria a la Licitación Pública Internacional Bajo Cobertura de Tratados Electrónica
N° LA-012M7B997-E113-2022
ADQUISICIÓN CONSOLIDADA DE MATERIAL DE CURACIÓN, AGENTES DE DIAGNÓSTICO Y OTROS INSUMOS PARA LOS EJERCICIOS 2023-2024 (394 CLAVES)

FORMATO 3
FORMATO DE PROPUESTA ECONÓMICA
PROCEDIMIENTO NO. LA-012M7B997-E113-2022

Ciudad de México, a 15 de noviembre de 2022

INSTITUTO DE SALUD PARA EL BIENESTAR
P R E S E N T E

Liliana Ríos González en mi carácter de representante legal de **Intercambio Global Latinoamérica, S.A. de C.V.**, me comprometo con la siguiente propuesta económica y manifiesto que mi representada cumple expresamente con la totalidad de requisitos de la presente convocatoria.

NOMBRE DEL LICITANTE: INTERCAMBIO GLOBAL LATINOAMÉRICA, S.A. DE C.V.
DOMICILIO: IXTEPETE 1907, COL. MARIANO OTERO, ZAPOPAN, JALISCO, C.P. 45067
TELÉFONO: 3316 5405[illegible] / 15620142
R.F.C.: IGL050721I85

CORREO ELECTRÓNICO: ventas@intercambioglobal.com.mx; ventas.gobierno@intercambioglobal.gob.mx

HOJA NUMERO ____1____ DE ____6____ [2]

FECHA: Ciudad de México a 15 de noviembre de 2022

NÚMERO DE PARTIDA [1]	CLAVE (10 DÍGITOS) [3]	DESCRIPCIÓN DEL BIEN OFERTADO [5]	PRESENTACIÓN OFERTADA [7]			UNIDAD DE MEDIDA [9]	REGISTRO SANITARIO [10]	FABRICANTE [11]	CANTIDAD MÍNIMA [12]	CANTIDAD MÁXIMA [13]	PRECIO UNITARIO [14]	IMPORTE TOTAL [15]	
			UNI.	CANT.	TIPO.							MÍNIMO	MÁXIMO
66	060.130.0015	**Botas. Bota quirúrgica de tela no tejida 100% de polipropileno tipo SMS de 35 g/m2 mínimo impermeable a la penetración de líquidos y fluidos antiestática con dos cintas de sujeción. Desechable. Par.**	PAR	1	PAR	PAR	1115C2022 SSA	NEXTMED, S.A. DE C.V.	22,457,128	56,142,777	$3.89 (Tres pesos 89/100 M.N. sin IVA)	$87,358,227.92	$218,395,402.53
185	060.231.0575	**Ropa quirúrgica. Paquete básico. Tela no tejida de polipropileno impermeable a la penetración de líquidos y fluidos color antirreflejante no transparente antiestática y resistente a la tensión en uso normal. Estéril y desechable. Contiene: Tres Batas quirúrgicas. para cirujano puños ajustables refuerzo en mangas y pecho tamaño grande. Una bata quirúrgica para instrumentista puños ajustables tamaño mediano. Cuatro campos sencillos de 90 ±10 cm x 90 ±10 cm. Una sábana superior de 150 ±10 cm x 190 ±10 cm. Una sábana inferior de 170 ±10 cm x**	BOP	1	BOP	BULTO O PAQUETE	1147C2017 SSA	NEXTMED, S.A. DE C.V.	97,615	243,999	$179.00 (Ciento setenta y nueve pesos 00/100 M.N. sin IVA)	$17,473,085.00	$43,675,821.00

NÚMERO DE PARTIDA	CLAVE (10 DÍGITOS)	DESCRIPCIÓN DEL BIEN OFERTADO	PRESENTACIÓN OFERTADA			UNIDAD DE MEDIDA	REGISTRO SANITARIO	FABRICANTE	CANTIDAD MÍNIMA	CANTIDAD MÁXIMA	PRECIO UNITARIO	IMPORTE TOTAL	
			UNI	CANT	TIPO							MÍNIMO	MÁXIMO
		190 ±10 cm. Una cubierta para mesa de riñón de 240 ±10 cm x 150 ±10 cm.- Una funda de mesa mayo con refuerzo de 50 ±10 cm x 140 ±10 cm. Cuatro toallas absorbentes de 40 ±5 cm x 40 ±5 cm. Bulto o paquete.											
186	060.231.0583	**Ropa quirúrgica. Paquete para cesárea y cirugía general. Tela no tejida de polipropileno impermeable a la penetración de líquidos y fluidos color antirreflejante no transparente antiestática y resistente a la tensión en uso normal. Estéril y desechable. Contiene: Tres Batas quirúrgicas. para cirujano puños ajustables refuerzo en mangas y pecho tamaño grande. Una bata quirúrgica para instrumentista puños ajustables tamaño mediano. Seis campos sencillos de 90 ±10 cm x 90 ±10 cm. - Una sábana superior de 150 ±10 cm x 190 ±10 cm. - Una sábana hendida de 180 ±10 x 240 ±10 cm. - Una cubierta para mesa de riñón de 240 ±10 cm x 150 ±10 cm. - Una funda de mesa mayo con refuerzo de 50 ±10 cm x 140 ±10 cm. Cuatro toallas absorbentes de 40 ±5 cm x 40 ±5 cm. Bulto o paquete.**	**BOP**	**1**	**BOP**	BULTO O PAQUETE	**1147C2017 SSA**	**NEXTMED, S.A. DE C.V.**	**172,165**	**430,377**	**$215.60 (Doscientos quince pesos 60/100 M.N. sin IVA)**	**$37,118,774.00**	**$92,789,281.20**

NÚMERO DE PARTIDA	CLAVE (10 DÍGITOS)	DESCRIPCIÓN DEL BIEN OFERTADO	PRESENTACIÓN OFERTADA			UNIDAD DE MEDIDA	REGISTRO SANITARIO	FABRICANTE	CANTIDAD MÍNIMA	CANTIDAD MÁXIMA	PRECIO UNITARIO	IMPORTE TOTAL	
			UNI	CANT	TIPO							MÍNIMO	MÁXIMO
187	060.231.0591	**Ropa quirúrgica.** Paquete para **cirugía general** universal. Tela **no tejida de polipropileno impermeable a la penetración de líquidos y fluidos color antirreflejante no transparente antiestática y resistente a la tensión en uso normal. Estéril y desechable.** Contiene: Tres **Batas quirúrgicas.** para cirujano **puños ajustables refuerzo en mangas y pecho tamaño grande.** Una bata **quirúrgica** para instrumentista **puños ajustables tamaño mediano. Cuatro campos sencillos de 90 ±10 cm x 90 ±10 cm. Una sábana superior de 150 ±10 cm x 190 ±10 cm. Una sábana inferior de 170 ±10 cm x** 190 ±10 cm. **Una sábana lateral de 130 ±10 cm x 180 ±10 cm. Una sábana hendida de 180 ±10 cm x 240 ±10 cm. Una cubierta para mesa de riñón de** 240 ±10 cm x **150 ±10 cm. Una funda de mesa mayo con refuerzo de 50 ±10 cm x** 140 ±10 cm. **Cuatro toallas absorbentes de 40 ±5 cm x 40 ±5 cm. Bulto o paquete.**	BOP	1	BOP	BULTO O PAQUETE	1147C2017 SSA	NEXTMED, S.A. DE C.V.	364,414	911,012	$239.00 (Doscientos treinta y nueve pesos 00/100 M.N. sin IVA)	$87,094,946.00	$217,731,868.00
188	060.231.0609	**Ropa quirúrgica.** Paquete para **parto. Tela no tejida de polipropileno impermeable a la penetración de líquidos y fluidos color antirreflejante no transparente antiestática y resistente a la tensión en uso normal. Estéril y desechable. Contiene: Dos Batas quirúrgicas.** para cirujano **puños ajustables refuerzo en mangas y pecho tamaño grande. Cuatro campos sencillos de 90 ±10 cm x 90 ±10 cm.** Dos pierneras de **100 ±10 cm x** 110 ±10 cm. **Una cubierta para mesa de riñón de 240 ±10 cm x 150 ±10 cm. Dos**	BOP	1	BOP	BULTO O PAQUETE	1147C2017 SSA	NEXTMED, S.A. DE C.V.	227,002	567,478	$139.80 (Ciento treinta y nueve pesos 80/100 M.N. sin IVA)	$31,734,879.60	$79,333,424.40

NÚMERO DE PARTIDA	CLAVE (10 DÍGITOS)	DESCRIPCIÓN DEL BIEN OFERTADO	PRESENTACIÓN OFERTADA			UNIDAD DE MEDIDA	REGISTRO SANITARIO	FABRICANTE	CANTIDAD MÍNIMA	CANTIDAD MÁXIMA	PRECIO UNITARIO	IMPORTE TOTAL	
			UNI	CANT	TIPO							MÍNIMO	MÁXIMO
		toallas absorbentes de 40 ±5 cm x 40 ±5 cm. Bulto o paquete.											
189	060.231.0617	Ropa quirúrgica. Campo sencillo. De tela no tejida de polipropileno impermeable a la penetración de líquidos y fluidos color antirreflejante no transparente antiestática y resistente a la tensión en uso normal. Estéril y desechable. Medidas: 90 ±10 cm x 90 ±10 cm. Pieza.	PZA	1	PZA	PIEZA	1147C2017 SSA	NEXTMED, S.A. DE C.V.	335,057	837,614	$8.78 (Ocho pesos 78/100 M.N. sin IVA)	$2,941,800.46	$7,354,250.92
190	060.231.0625	Ropa quirúrgica. Campo hendido para oftalmología y procedimientos menores. De tela no tejida de polipropileno impermeable a la penetración de líquidos y fluidos color antirreflejante no transparente antiestática y resistente a la tensión en uso normal. Estéril y desechable. Medidas: 45 ±5 cm x 45 ±5 cm. Pieza.	PZA	1	PZA	PIEZA	1147C2017 SSA	NEXTMED, S.A. DE C.V.	35,839	89,572	$16.20 (Dieciséis pesos 20/100 M.N. sin IVA)	$580,591.80	$1,451,066.40
191	060.231.0633	Ropa quirúrgica. Campo hendido para otorrinolaringología anestesiología y otros. De tela no tejida de polipropileno impermeable a la penetración de líquidos y fluidos color antirreflejante no transparente antiestática y resistente a la tensión en uso normal. Estéril y desechable. Medidas. 70 ±5 cm x 70±5 cm. Pieza.	PZA	1	PZA	PIEZA	1147C2017 SSA	NEXTMED, S.A. DE C.V.	43,190	107,955	$7.75 (Siete pesos 75/100 M.N. sin IVA)	$334,722.50	$836,651.25
192	060.231.0641	Bata quirúrgica con puños ajustables y refuerzo en mangas y pecho. Tela no tejida de polipropileno impermeable a la penetración de líquidos y fluidos ; antiestática y resistente a la tensión. Estéril y desechable. Tamaño: Grande Pieza.	PZA	1	PZA	PIEZA	1147C2017 SSA	NEXTMED, S.A. DE C.V.	3,303,180	8,257,902	$25.90 (Veinticinco pesos 90/100 M.N. sin IVA)	$85,552,362.00	$213,879,691.80

Convocatoria a la Licitación Pública Internacional Bajo Cobertura de Tratados Electrónica
N° LA-012M7B997-E113-2022
ADQUISICIÓN CONSOLIDADA DE MATERIAL DE CURACIÓN, AGENTES DE DIAGNÓSTICO Y OTROS INSUMOS PARA LOS EJERCICIOS 2023-2024 (394 CLAVES)

NÚMERO DE PARTIDA [A]	CLAVE (10 DÍGITOS) [B]	DESCRIPCIÓN DEL BIEN OFERTADO [C]	PRESENTACIÓN OFERTADA [D]			UNIDAD DE MEDIDA [E]	REGISTRO SANITARIO [F]	FABRICANTE [G]	CANTIDAD MÍNIMA [H]	CANTIDAD MÁXIMA [I]	PRECIO UNITARIO [J]	IMPORTE TOTAL [K]	
			UNI	CANT	TIPO							MÍNIMO	MÁXIMO
193	060.231.0666	Bata quirúrgica con puños ajustables y refuerzo en mangas y pecho. Tela no tejida de polipropileno impermeable a la penetración de líquidos y fluidos ; antiestática y resistente a la tensión. Estéril y desechable. Tamaño: Mediano Pieza.	PZA	1	PZA	PIEZA	1147C2017 SSA	NEXTMED, S.A. DE C.V.	1,386,718	3,466,768	$26.20 (Veintiséis pesos 20/100 M.N. sin IVA)	$36,332,011.60	$90,829,321.60
194	060.231.0674	Bata quirúrgica con puños ajustables y refuerzo en mangas y pecho. Tela no tejida de polipropileno impermeable a la penetración de líquidos y fluidos ; antiestática y resistente a la tensión. Estéril y desechable. Tamaño: Chico Pieza.	PZA	1	PZA	PIEZA	1147C2017 SSA	NEXTMED, S.A. DE C.V.	204,294	510,712	$27.90 (Veintisiete pesos 90/100 M.N. sin IVA)	$5,699,802.60	$14,248,864.80
231	060.439.0039	Gorros. Gorro de tela no tejida de polipropileno desechable. Impermeable a la penetración de líquidos y fluidos; antiestática y resistente a la tensión. Cintas de ajuste en el extremo distal. Tamaño estándar. Desechable Pieza.	PZA	1	PZA	PIEZA	1107C2022 SSA	NEXTMED, S.A. DE C.V.	11,386,296	28,465,704	$0.95 (Noventa y cinco centavos M.N. sin IVA)	$10,816,981.20	$27,042,418.80
232	060.439.0054	Gorros. Gorro redondo con elástico ajustable al contorno de la cara de tela no tejida de polipropileno desechable. Impermeable a la penetración de líquidos y fluidos; antiestática y resistente a la tensión. Tamaño: Chico. Desechable. Pieza.	PZA	1	PZA	PIEZA	1107C2022 SSA	NEXTMED, S.A. DE C.V.	20,842,295	52,105,700	$0.72 (Setenta y dos centavos M.N. sin IVA)	$15,006,452.40	$37,516,104.00
233	060.439.0070	Gorros. Gorro redondo con elástico ajustable al contorno de la cara de tela no tejida de polipropileno desechable. Impermeable a la penetración de líquidos y fluidos; antiestática y resistente a la tensión. Tamaño: Mediano. Desechable. Pieza.	PZA	1	PZA	PIEZA	1107C2022 SSA	NEXTMED, S.A. DE C.V.	4,402,346	11,005,846	$0.72 (Setenta y dos centavos M.N. sin IVA)	$3,169,689.12	$7,924,209.12

Convocatoria a la Licitación Pública Internacional Bajo Cobertura de Tratados Electrónica
N° LA-012M7B997-E113-2022
ADQUISICIÓN CONSOLIDADA DE MATERIAL DE CURACIÓN, AGENTES DE DIAGNÓSTICO Y OTROS INSUMOS PARA LOS EJERCICIOS 2023-2024 (394 CLAVES)

NÚMERO DE PARTIDA	CLAVE (10 DÍGITOS)	DESCRIPCIÓN DEL BIEN OFERTADO	PRESENTACIÓN OFERTADA			UNIDAD DE MEDIDA	REGISTRO SANITARIO	FABRICANTE	CANTIDAD MÍNIMA	CANTIDAD MÁXIMA	PRECIO UNITARIO	IMPORTE TOTAL	
			UNI	CANT	TIPO							MÍNIMO	MÁXIMO
234	060.439.0088	Gorros. Gorro redondo con elástico ajustable al contorno de la cara de tela no tejida de polipropileno desechable. Impermeable a la penetración de líquidos y fluidos; antiestática y resistente a la tensión. Tamaño: Grande. Desechable. Pieza.	PZA	1	PZA	PIEZA	1107C2022 SSA	NEXTMED, S.A. DE C.V.	3,109,329	7,773,302	$0.72 (Setenta y dos centavos M.N. sin IVA)	$2,238,716.88	$5,596,777.44
											SUBTOTAL (16)	$423,453,043.08	$1,058,605,123.26
											IVA (17)	$67,752,486.89	$169,376,819.72
											GRAN TOTAL (18)	$491,205,529.97	$1,227,981,942.98

(importe total máximo con número y letra **$1,058,605,123.26** (Un mil cincuenta y ocho millones seiscientos cinco mil ciento veintitrés pesos 26/100 M.N.) antes del I.V.A.)
(importe total mínimo con número y letra **$423,453,043.08** (Cuatrocientos veintitrés millones cuatrocientos cincuenta y tres mil cuarenta y tres pesos 08/100 M.N.) antes del I.V.A.)

Manifestamos que los precios unitarios señalados en esta propuesta serán en moneda nacional, a dos decimales y fijos durante la vigencia del Contrato/Pedido, del procedimiento de contratación para la adquisición de **Licitación Pública Internacional Bajo Cobertura de Tratados Electrónica N° LA-012M7B997-E113-2022 ADQUISICIÓN CONSOLIDADA DE MATERIAL DE CURACIÓN, AGENTES DE DIAGNÓSTICO Y OTROS INSUMOS PARA LOS EJERCICIOS 2023-2024 (394 CLAVES)**

PROTESTO LO NECESARIO
ATENTAMENTE

LILIANA RIOS GONZALEZ
BAJO PROTESTA DE DECIR VERDAD
REPRESENTANTE LEGAL DE LA EMPRESA
INTERCAMBIO GLOBAL LATINOAMÉRICA, S.A. DE C.V.
RFC. IGL050721I85
PODER NOTARIAL 45,293 FECHA 23/11/2018

SALUD | INSABI

FORMATO 3
PROPUESTA ECONOMICA
PROCEDIMIENTO NO. LA-012M7B997-E113-2022

INSABI
INSTITUTO DE SALUD PARA EL BIENESTAR
PRESENTE

DANIEL TALAVERA FLORES, EN MI CARÁCTER DE REPRESENTANTE LEGAL DE LA EMPRESA: INTERNACIONAL FARMACEUTICA, S.A. DE C.V., ME COMPROMETO CON LA SIGUIENTE PROPUESTA ECONÓMICA Y MANIFIESTO QUE MI REPRESENTADA CUMPLE EXPRESAMENTE CON LA TOTALIDAD DE REQUISITOS DE LA PRESENTE CONVOCATORIA.

NOMBRE DEL LICITANTE: INTERNACIONAL FARMACEUTICA, S.A DE C.V.

DIRECCION: CARRETERA No. 44, COLONIA PARQUE SAN ANDRES, ALCALDIA COYOACAN, C.P. 04040, EN LA CIUDAD DE MEXICO TELÉFONO: 55-11-05-02-68 EXT. 3013 Y 3018
R.F.C. IFA-841005-198 EMAIL: daniel.talavera@stramat.com

HOJA No 1 DE 7

FECHA: 15/11/2022

No. PARTIDA	CLAVE 10 DIGITOS			DESCRIPCION DEL BIEN OFERTADO	Presentación ofertada UNI	CANT	TIPO	UNIDAD DE MEDIDA	REGISTRO SANITARIO	FABRICANTE DEL BIEN	CANTIDAD OFERTADA MINIMA	MAXIMA	PRECIO UNITARIO	IMPORTE TOTAL MÍNIMO	MÁXIMO
318	060	841	0015	SUTURAS. SINTÉTICAS ABSORBIBLES POLÍMERO DE ÁCIDO GLICÓLICO TRENZADO CON AGUJA. LONGITUD DE LA HEBRA: 45 CM CALIBRE DE LA SUTURA: 7-0 CARACTERÍSTICAS DE LA AGUJA: 3/8 DE CÍRCULO DOBLE ARMADO ESPATULADA (3-6.5 MM). ENVASE CON 12 PIEZAS	ENV	12	PZA	ENV 12 PZA	0573C86 SSA	INTERNACIONAL FARMACEUTICA, S.A. DE C.V.	4,857	12,074	$ [illegible]	$4,565,482.86	$11,349,3[illegible]
319	060	841	0023	SUTURAS. SINTÉTICAS ABSORBIBLES POLÍMERO DE ÁCIDO GLICÓLICO TRENZADO CON AGUJA. LONGITUD DE LA HEBRA: 45 CM CALIBRE DE LA SUTURA: 6-0 CARACTERÍSTICAS DE LA AGUJA: 1/4 DE CÍRCULO DOBLE ARMADO ESPATULADA (5-8.73 MM).ENVASE CON 12 PIEZAS	ENV	12	PZA	ENV 12 PZA	0573C86 SSA	INTERNACIONAL FARMACEUTICA, S.A. DE C.V.	5,094	13,937	$ 928.47	$6,193,801.18	$12,9[illegible]
320	060	841	0221	SUTURAS. SINTÉTICAS NO ABSORBIBLES MONOFILAMENTO DE POLIPROPILENO CON AGUJA. LONGITUD DE LA HEBRA: 45 CM CALIBRE DE LA SUTURA: 2-0 CARACTERÍSTICAS DE LA AGUJA: 3/8 DE CÍRCULO REVERSO CORTANTE (16-17 MM) ENVASE CON 12 PIEZAS	ENV	12	PZA	ENV 12 PZA	0576C86 SSA	INTERNACIONAL FARMACEUTICA, S.A. DE C.V.	8,779	24,363	$ 161.10	$1,[illegible]	$3,924,87
321	060	841	0205	SUTURAS. SINTÉTICAS NO ABSORBIBLES MONOFILAMENTO DE POLIPROPILENO CON AGUJA. LONGITUD DE LA HEBRA: 45 CM CALIBRE DE LA SUTURA: 3-0 CARACTERÍSTICAS DE LA AGUJA: 3/8 DE CIRCULO REVERSO CORTANTE (24-26 MM). ENVASE CON 12 PIEZAS	ENV	12	PZA	ENV 12 PZA	0576C86 SSA	INTERNACIONAL FARMACEUTICA, S.A. DE C.V.	41,222	102,964	$ 432.70	$17,836,759.40	$44,552,5[illegible]
322	060	841	0221	SUTURAS. SINTÉTICAS NO ABSORBIBLES MONOFILAMENTO DE POLIPROPILENO CON AGUJA. LONGITUD DE LA HEBRA: 45 CM CALIBRE DE LA SUTURA: 2-0 CARACTERÍSTICAS DE LA AGUJA: 3/8 DE CIRCULO REVERSO CORTANTE (24-26 MM). ENVASE CON 12 PIEZAS	ENV	12	PZA	ENV 12 PZA	0576C86 SSA	INTERNACIONAL FARMACEUTICA, S.A. DE C.V.	52,187	130,426	$ [illegible]	$23,024,904.40	$57,544,8[illegible]
323	060	841	0239	SUTURAS. SINTÉTICAS NO ABSORBIBLES MONOFILAMENTO DE POLIPROPILENO CON AGUJA. LONGITUD DE LA HEBRA: 60 CM CALIBRE DE LA SUTURA: 7-0 CARACTERÍSTICAS DE LA AGUJA: 3/8 DE CIRCULO DOBLE ARMADO AHUSADA (8-10 MM). ENVASE CON 12 PIEZAS	ENV	12	PZA	ENV 12 PZA	0576C86 SSA	INTERNACIONAL FARMACEUTICA, S.A. DE C.V.	[illegible]	21,320	$ 1,204.45	$10,300,[illegible]	$25,6[illegible]

Internacional Farmacéutica, S.A. de C.V.
Carretera #44 Col. Parque San Andrés Del Coyoacán C.P. 04040 Ciudad de México, México
Tel. +(52) 55 5484 1700
Fax. +(52) 55 5549 4234
www.stramat.com

Corporate Offices:
Av. Paseo de la Reforma 284, Piso 20, Col. Juárez, Del. Cuauhtémoc, C.P. 06600 Ciudad de México, México
Tel. +(52) 55 5050 0260
Fax. +(52) 55 5207 0253

stramat
INNOVATION THROUGH EXPERIENCE

SALUD INSABI

FORMATO 3
PROPUESTA ECONÓMICA
PROCEDIMIENTO NO. LA-012NT8U97-E113-2022

INSABI
INSTITUTO DE SALUD PARA EL BIENESTAR
PRESENTE

NOMBRE DEL LICITANTE: INTERNACIONAL FARMACEUTICA, S.A DE C.V.	HOJA No.: 2 DE: 7
DOMICILIO: CARRETERACO No. 44, COLONIA PARQUE SAN ANDRES, ALCALDIA COYOACAN, C.P. 04040, EN LA CIUDAD DE MEXICO TELÉFONO: 55-11-05-02-60 EXT. 3013 Y 3018 R.F.C. IFA-841005-198 EMAIL: daniel.talavera@atramat.com	FECHA: 15/11/2022

No. PARTIDA	CLAVE 10 DIGITOS			DESCRIPCIÓN DEL BIEN OFERTADO	Presentación ofertada UNI	Presentación ofertada CANT	Presentación ofertada EMP	UNIDAD DE MEDIDA	REGISTRO SANITARIO	FABRICANTE O MARCA	CANTIDAD OFERTADA MINIMA	CANTIDAD OFERTADA MAXIMA	PRECIO UNITARIO	IMPORTE TOTAL MÍNIMO	IMPORTE TOTAL MÁXIMO
324	[illegible]	[illegible]	[illegible]	SUTURAS, SINTÉTICAS NO ABSORBIBLES MONOFILAMENTO DE POLIPROPILENO CON AGUJA. LONGITUD DE LA HEBRA: 90 CM CALIBRE DE LA SUTURA: 5-0 CARACTERÍSTICAS DE LA AGUJA: 1/2 CÍRCULO REVERSO CORTANTE ARMADO AHUSADA (15-17 MM). ENVASE CON 12 PIEZAS	ENV	12	PZA	ENV [illegible]	[illegible]036 SSA	INTERNACIONAL FARMACEUTICA, S.A. DE C.V.	12,974	32,372	$ 668.85	[illegible]	$21,652,01
325	060	841	0320	SUTURAS SINTETICAS NO ABSORBIBLES, MONOFILAMENTO DE [illegible] CON AGUJA. LONGITUD DE LA HEBRA: 13 CM (NEGRO) CALIBRE DE LA SUTURA: 8-0 CARACTERISTICAS DE LA AGUJA: 3/8 DE CIRCULO AHUSADA (6-7 MM). ENVASE CON 12 PIEZAS	ENV	12	PZA	ENV 12 PZA	38849 SSA	INTERNACIONAL FARMACEUTICA, S.A. DE C.V.	3,063	5,105	$ [illegible]	$2,723,160.00	$6,742,56
326	060	841	0445	SUTURAS SINTETICAS NO ABSORBIBLES MONOFILAMENTO DE NYLON CON AGUJA. LONGITUD DE LA HEBRA: 45 CM CALIBRE DE LA SUTURA: 5-0 CARACTERÍSTICAS DE LA AGUJA: 3/8 DE CÍRCULO REVERSO CORTANTE [illegible] MM). ENVASE CON 12 PIEZAS	ENV	12	PZA	ENV 12 PZA	38849 SSA	INTERNACIONAL FARMACEUTICA, S.A. DE C.V.	29,789	74,376	$ 136.69	$4,071,559.41	$10,166,45
327	060	[illegible]	[illegible]	SUTURAS SEDA NEGRA TRENZADA CON AGUJA. LONGITUD DE LA HEBRA: 75 CM CALIBRE DE LA SUTURA: 3-0 CARACTERÍSTICAS DE LA AGUJA: 1/2 CÍRCULO AHUSADA (25-26 MM). ENVASE CON 12 PIEZAS	[illegible]	12	PZA	ENV 12 PZA	[illegible]037 SSA	INTERNACIONAL FARMACEUTICA, S.A. DE C.V.	[illegible]	[illegible] 081	$ 148.22	$[illegible]	$ 2,393,22
328	060	841	0843	SUTURAS, SEDA NEGRA TRENZADA CON AGUJA. LONGITUD DE LA HEBRA: 75 CM CALIBRE DE LA SUTURA: 2-0 CARACTERÍSTICAS DE LA AGUJA: 1/2 CÍRCULO AHUSADA (35-37 MM). ENVASE CON 12 PIEZAS	ENV	12	PZA	ENV 12 PZA	35690 SSA	INTERNACIONAL FARMACEUTICA, S.A. DE C.V.	11,682	29,130	$ 175.99	$2,032,200.72	$5,067,43
329	060	841	0734	SUTURAS SEDA NEGRA TRENZADA SIN AGUJA LONGITUD DE LA HEBRA: 75 CM CALIBRE DE LA SUTURA: 3-0. SOBRE CON 7 A 12 HEBRAS. ENVASE CON 12 SOBRES	ENV	12	SBR	ENV 12 SBR	35690 SSA	INTERNACIONAL FARMACEUTICA, S.A. DE C.V.	30,319	75,867	$ 467.20	$14,165,036.80	$35,351,62
330	060	841	0825	SUTURAS, SINTÉTICAS ABSORBIBLES POLÍMERO DE ÁCIDO GLICÓLICO TRENZADO CON AGUJA. LONGITUD DE LA HEBRA: 67-75 CM CALIBRE DE LA SUTURA: 5-0 CARACTERÍSTICAS DE LA AGUJA: 1/2 CÍRCULO AHUSADA [illegible]-70 MM). ENVASE CON 12 PIEZAS	ENV	12	PZA	ENV 12 PZA	057[illegible]038 SSA	INTERNACIONAL FARMACEUTICA, S.A. DE C.V.	17,668	44,095	$ 220.95	$3,903,744.60	$9,742,79

Internacional Farmacéutica, S.A. de C.V.
Carretera [illegible] Col. Parque San Andrés, Del. Coyoacán C.P. 04040 Ciudad de México, México.
Tel: +(52) 55 5484 1700
Fax: +(52) 55 5549 [illegible]
www.atramat.com

Corporate Offices:
Av. Paseo de la Reforma [illegible] 950 21 [illegible] Cuauhtémoc, C.P. 06600 Ciudad de México, México.
Tel: +(52) 55 1105 0260
Fax: +(52) 55 1327 0283

SALUD | INSABI

FORMATO 3
PROPUESTA ECONOMICA
PROCEDIMIENTO NO. LA-012M7B997-E113-2022

INSABI
INSTITUTO DE SALUD PARA EL BIENESTAR
PRESENTE

NOMBRE DEL LICITANTE: INTERNACIONAL FARMACEUTICA, S.A DE C.V.

DIRECCION: CARRETERA No. 44, COLONIA PARQUE SAN ANDRES, ALCALDIA COYOACAN C.P. 04040, EN LA CIUDAD DE MEXICO TELÉFONO: 55-11-05-02-60 EXT. 3013 Y 3016
R.F.C. IFA-841005-198 EMAIL: daniel.talavera@atramat.com

HOJA No.: 3 DE: 7

FECHA: 13/11/2022

No. PARTIDA	CLAVE				DESCRIPCION DEL BIEN SOLICITADO	Presentación ofertada			UNIDAD DE MEDIDA	REGISTRO SANITARIO	FABRICANTE DEL BIEN	CANTIDAD OFERTADA		PRECIO UNITARIO	IMPORTE TOTAL	
						UNI	CANT	TIPO				MINIMA	MAXIMA		MINIMO	MAXIMO
331	060	841	0833		SUTURAS. SINTÉTICAS ABSORBIBLES POLIMERO DE ÁCIDO GLICÓLICO TRENZADO CON AGUJA. LONGITUD DE LA HEBRA: [illegible] DE LA SUTURA: 4-0 CARACTERÍSTICAS DE LA AGUJA: 1/2 C RCULO AHUSADA (25-26 MM). ENVASE CON 12 PIEZAS	ENV	12	PZA	ENV 12 PZA	0573C8[illegible]	INTERNACIONAL FARMACEUTICA, S.A. DE C.V.	27,673	69,080	$	211.00	$5,922,022.00	$14,[illegible]
332	060	841	[illegible]	0846	SUTURAS. SINTÉTICAS ABSORBIBLES POLIMERO DE ÁCIDO GLICÓLICO TRENZADO CON AGUJA. LONGITUD DE LA HEBRA: 67-70 CM CALIBRE DE LA SUTURA: [illegible] CARACTERÍSTICAS DE LA AGUJA: 1/2 CÍRCULO AHUSADA (25-26 MM). ENVASE CON 12 PIEZAS	ENV	12	PZA	ENV [illegible]	0573C86 SSA	INTERNACIONAL FARMACEUTICA, S.A. DE C.V	[illegible]	300,167	$	205.00	$[illegible]	$63,178,335.00
336	060	841	1914		SUTURAS. SEDA NEGRA TRENZADA CON AGUJA. LONGITUD DE LA HEBRA: 75 CM CALIBRE DE LA SUTURA: 4-0 CARACTERÍSTICAS DE LA AGUJA: 1/2 CÍRCULO AHUSADA (20-25 MM). ENVASE CON 12 PIEZAS	ENV	12	PZA	ENV 12 PZA	35690 SSA	INTERNACIONAL FARMACEUTICA, S.A. DE C.V	13,047	32,619	$	235.00	$3,066,045.00	$7,6[illegible]
337	060	841	1955		SUTURAS. SEDA NEGRA TRENZADA CON AGUJA. LONGITUD DE LA HEBRA: 75 CM CALIBRE DE LA SUTURA: 0 CARACTERÍSTICAS DE LA AGUJA: 1/2 CÍRCULO AHUSADA (25-26 MM). ENVASE CON 12 PIEZAS	ENV	12	PZA	ENV 12 PZA	35690 SSA	INTERNACIONAL FARMACEUTICA, S.A. DE C.V	23,851	59,596	$	220.18	$5,251,613.18	$13,112,819.90
338	060	841	2441		SUTURAS. MONOFILAMENTO NYLON CON AGUJA DE 1/2 CÍRCULO PUNTA ESPATULADA DOBLE ARMADO (6 MM) CALIBRE 10-0 LONGITUD DE LA HEBRA 30-45 CM. ENVASE CON 12 PIEZAS	ENV	12	PZA	ENV 12 PZA	38849 SSA	INTERNACIONAL FARMACEUTICA, S.A. DE C.V	9,847	24,574	$	1,130.00	$11,127,110.00	$27,768,620.00
339	060	841	2623		SUTURAS. CATGUT CROMICO CON AGUJA. LONGITUD DE LA HEBRA: 68 A 75 CM. CALIBRE DE LA SUTURA: 0 CARACTERÍSTICAS DE LA AGUJA: 1/2 CÍRCULO AHUSADA (36-37 MM). ENVASE CON 12 PIEZAS	ENV	12	PZA	ENV 12 PZA	36148 SSA	INTERNACIONAL FARMACEUTICA, S.A. DE C.V	115,600	289,449	$	219.00	$25,244,400.00	$63,099,882.00
340	060	841	3845		SUTURAS. SINTÉTICAS NO ABSORBIBLES MONOFILAMENTO DE POLIPROPILENO CON AGUJA. LONGITUD DE LA HEBRA: 75 CM CALIBRE DE LA SUTURA: 4-0 CARACTERÍSTICAS DE LA AGUJA: RECTA CORTANTE (60 MM). ENVASE CON 12 PIEZAS	ENV	12	PZA	ENV 12 PZA	0576C86 SSA	INTERNACIONAL FARMACEUTICA, S.A. DE C.V	1,901	4,742	$	271.22	$515,589.22	$1,286,125.24

International Farmaceutica, S.A. de C.V.
Carretera #44 Col. Parque San Andres, Del. Coyoacan 04040 Ciudad de Mexico, Mexico
Tel. +(52) 55 5484 1700 Fax. +(52) 55 5549 4224
www.atramat.com

Corporate Offices
Av. Paseo de la Reforma 284, Piso 21, Col. Juarez, Del. Cuauhtemoc, C.P. 06600 Ciudad de Mexico, Mexico
Tel. +(52) 55 1105 0400 Fax. +(52) 55 5207 0253

...RALUD (INSABI)

...PROPUESTA ECONÓMICA
PROCEDIMIENTO NO. LA-012M7G997-E113-2022

INSABI
INSTITUTO DE SALUD PARA EL BIENESTAR
PRESENTE

NOMBRE DEL LICITANTE: INTERNACIONAL FARMACEUTICA, S.A DE C.V. ...TERIOR CARRETERA No. 44 ... PLANTA PARQUE SAN ANDRES, ALCALDIA COYOACAN, C.P. 04640, EN LA CIUDAD DE MEXICO TELÉFONO: 55-11-05-02-60 EXT. 3013 Y 3018 R.F.C. ...AM ... EMAIL: daniel.talavera@atramat.com	HOJA 4 DE 7 FECHA: 15/11/2022

No. PARTIDA	CLAVE 10 DIGITOS			DESCRIPCION DEL BIEN OFERTADO	Presentación ofertada			UNIDAD DE MEDIDA	REGISTRO SANITARIO	FABRICANTE DEL BIEN	CANTIDAD OFERTADA		PRECIO UNITARIO	IMPORTE TOTAL	
					DE	CON	TIPO				MINIMA	MAXIMA		MINIMO	MAXIMO
341	060	841	4231	SUTURAS, CATGUT SIMPLE SIN AGUJA. LONGITUD DE LA HEBRA: 135-150 CM CALIBRE DE LA SUTURA: 2-0 ENVASE CON 12 PIEZAS	ENV	12	PZA	ENV 12 PZA	38850 SSA	INTERNACIONAL FARMACEUTICA, S.A. DE C.V.	4,600	11,500	$ 360.00	$1,656,880.00	$4,140,000.00
342	060	841	4462	SUTURAS, CATGUT CROMICO CON AGUJA. LONGITUD DE LA HEBRA: 68 A 75 CM CALIBRE DE LA SUTURA: 3-0 CARACTERÍSTICAS DE LA AGUJA: 1/2 CÍRCULO AHUSADA (25-27 MM). ENVASE CON 12 P EZAS	ENV	12	PZA	ENV 12 PZA	38148 SSA	INTERNACIONAL FARMACEUTICA, S.A. DE C.V.	37,319	93,294	$ 561.30	$20,947,154.70	$52,332,244.20
343	060	841	8909	SUTURAS, ... ABSORBIBLES POLIMERO DE ACIDO GLICOLICO TRENZADO CON AGUJA. LONGITUD DE LA HEBRA: 20 CM CALIBRE DE LA SUTURA: 6-0 CARACTERÍSTICAS DE LA AGUJA: 3/8 DE CÍRCULO CON DOBLE ARMADO MICROPUNTA ESPATULADA (9.0 MM) ENVASE CON 12 PIEZAS	ENV	12	PZA	ENV 12 PZA	0573C86 SSA	INTERNACIONAL FARMACEUTICA, S.A. DE C.V.	2,562	6,391	$ 1,141.20	$2,923,754.40	$7,293,409.20
344	060	842	0220	SUTURAS DE POLIESTER BLANCO TRENZADO, DOBLE ARMADO, CON AGUJA ESPATULADA DE 1/4 DE CIRCULO, LONGITUD DE AGUJA DE 8 A 13 MM, LONGITUD DE LA HEBRA 45 CM, CALIBRE 5-0. ENVASE CON 12 PIEZAS	ENV	12	PZA	ENV 12 PZA	0574C86 SSA	INTERNACIONAL FARMACEUTICA, S.A. DE C.V.	1,503	3,747	$ 1,049.34	$1,577,198.02	$3,931,876.98
345	060	842	0246	SUTURAS, DE MONOFILAMENTO SINTÉTICO ABSORBIBLE DE COPOLIMERO DE GLICOLIDA Y ÉPSILON-CAPROLACTONA CON COLOR. LONGITUD DE LA HEBRA: 45 CM CALIBRE DE LA SUTURA: 4-0 CARACTERÍSTICAS DE LA AGUJA: REVERSO CORTANTE 3/8 DE CIRCULO DE (13 MM). ENVASE CON 12 PIEZAS	ENV	12	PZA	ENV 12 PZA	0895C2005 SSA	INTERNACIONAL FARMACEUTICA, S.A. DE C.V.	2,756	6,650	$ 805.10	$2,218,855.60	$5,521,375.80
346	060	842	0253	SUTURA DE MONOFILAMENTO SINTETICO ABSORBIBLE DE COPOLIMERO DE GLICOLIDA Y EPSILON-CAPROLACTONA, CON COLOR. LONGITUD DE LA HEBRA 45 CM, CALIBRE DE LA SUTURA 5-0. ENVASE CON 12 PIEZAS	ENV	12	PZA	ENV 12 PZA	0895C2005 SSA	INTERNACIONAL FARMACEUTICA, S.A. DE C.V.	1,157	2,880	$ 682.42	$789,559.94	$1,965,369.60
347	060	842	0261	SUTURA DE MONOFILAMENTO SINTETICO ABSORBIBLE DE COPOLIMERO DE GLICOLIDA Y EPSILON-CAPROLACTONA, CON COLOR. LONGITUD DE LA HEBRA: 45 CM CALIBRE DE LA SUTURA: 4-0 CARACTERISTICAS DE LA AGUJA: REVERSO CORTANTE DE 3/8 DE CIRCULO DE (19 MM). ENVASE CON 12 PIEZAS	ENV	12	PZA	ENV 12 PZA	0895C2005 SSA	INTERNACIONAL FARMACEUTICA, S.A. DE C.V.	912	2,271	$ 1,096.41	$999,613.92	$2,487,676.11

Internacional Farmaceutica, S.A. de C.V.
Calle Retorno 284 Col. Parque San Andres Del Coyoacan C.P. 04640 Ciudad de Mexico, Mexico
Tel. (55) 5484 1700 Fax: (55) 5549 4234
www.atramat.com

Corporate Offices:
Av. Paseo del Retorno 284 piso 2 Col. Parque San Andres Del Coyoacán Del. Coyoacán, C.P. 04640 Ciudad de México, México
Tel. (+52) 55 1105 0260 Fax: (+52) 55 5227 0285

Atramat
INTERNACIONAL FARMACEUTICA

SALUD | INSABI

FORMATO 3
PROPUESTA ECONOMICA
PROCEDIMIENTO NO. LA-012M7B997-E113-2022

INSABI
INSTITUTO DE SALUD PARA EL BIENESTAR
PRESENTE

NOMBRE DEL LICITANTE: INTERNACIONAL FARMACEUTICA, S.A DE C.V.	HOJA No.: 5 DE 7
DIRECCION CALZ. TEPOTZOTLAN No. 44, COLONIA PARQUE SAN MATEO, ALCALDIA COYOACAN, C.P. 04040, EN LA CIUDAD DE MEXICO TELÉFONO: 55-11 55-02-60 EXT. 3013 Y 3018 R.F.C. IFA-841005-198 EMAIL: daniel.talavera@atramat.com	FECHA: 15/11/2022

No. PARTIDA	CLAVE (9 DIGITOS)			DESCRIPCION DEL BIEN OFERTADO	Presentación ofertada UNI	CANT	TIPO	UNIDAD DE DISTRIBUCIÓN	REGISTRO SANITARIO	FABRICANTE DEL BIEN	CANTIDAD OFERTADA MINIMA	MAXIMA	PRECIO UNITARIO	IMPORTE TOTAL MINIMO	MAXIMO
348	060	842	0279	SUTURA DE MONOFILAMENTO SINTETICO ABSORBIBLE DE COPOLIMERO DE GLICOLIDA Y EPSILON-CAPROLACTONA CON COLOR PRECORTADO 6 HEBRAS POR SOBRE, LONGITUD DE LA HEBRA: 45 CM CALIBRE DE LA SUTURA: 1. ENVASE CON 12 PIEZAS	ENV	12	PZA	ENV 12 PZA	0895C2005 SSA	INTERNACIONAL FARMACEUTICA, S.A. DE C.V	767	1,978	$ 805.63	$609,861.91	$1,512,973.14
349	060	842	0287	SUTURA DE MONOFILAMENTO SINTETICO ABSORBIBLE DE COPOLIMERO DE GLICOLIDA Y EPSILON-CAPROLACTONA CON COLOR PRECORTADO 6 HEBRAS POR SOBRE, LONGITUD DE LA HEBRA: 45 CM CALIBRE DE LA SUTURA: 0. ENVASE CON 12 PIEZAS	ENV	12	PZA	ENV 12 PZA	0895C2005 SSA	INTERNACIONAL FARMACEUTICA, S.A. DE C.V	840	1,569	$ 867.61	$735,270.40	$1,378,632.29
350	060	842	0303	SUTURAS. DE MONOFILAMENTO SINTÉTICO ABSORBIBLE DE COPOLÍMERO DE GLICOLIDA Y ÉPSILON-CAPROLACTONA CON COLOR. LONGITUD DE LA HEBRA: 70 CM CALIBRE DE LA SUTURA: 1 CARACTERÍSTICAS DE LA AGUJA. AGUJA AHUSADA DE 1/2 CÍRCULO (35-36 MM). ENVASE CON 36 P EZAS	ENV	36	PZA	ENV 36 PZA	0895C2005 SSA	INTERNACIONAL FARMACEUTICA, S.A. DE C.V	2,649	6,596	$ 960.79	$2,545,132.71	$6,337,370.84
351	060	842	0311	SUTURAS. DE MONOFILAMENTO SINTÉTICO ABSORBIBLE DE COPOLÍMERO DE GLICOLIDA Y ÉPSILON-CAPROLACTONA CON COLOR. LONGITUD DE LA HEBRA: 70 CM CALIBRE DE LA SUTURA: 0 . ENVASE CON 36 PIEZAS	ENV	36	PZA	ENV 36 PZA	0895C2005 SSA	INTERNACIONAL FARMACEUTICA, S.A. DE C.V	798	1,978	$ 984.00	$785,232.00	$1,946,352.00
352	060	842	0337	SUTURAS. DE MONOFILAMENTO SINTÉTICO ABSORBIBLE DE COPOLÍMERO DE GLICOLIDA Y ÉPSILON-CAPROLACTONA CON COLOR. LONGITUD DE LA HEBRA: 70 CM CALIBRE DE LA SUTURA: 3-0 CARACTERÍSTICAS DE LA AGUJA. AGUJA AHUSADA DE 1/2 CÍRCULO (35 A 36 MM). ENVASE CON 36 PIEZAS	ENV	36	PZA	ENV 36 PZA	0895C2005 SSA	INTERNACIONAL FARMACEUTICA, S.A. DE C.V	8,300	20,709	$ 978.30	$8,119,890.00	$20,259,614.70
354	060	842	0352	SUTURAS. DE MONOFILAMENTO SINTÉTICO ABSORBIBLE DE COPOLÍMERO DE GLICOLIDA Y ÉPSILON-CAPROLACTONA CON COLOR. LONGITUD DE LA HEBRA: 70 CM CALIBRE DE LA SUTURA: 0 CARACTERÍSTICAS DE LA AGUJA: AGUJA AHUSADA DE 1/2 CÍRCULO (40 MM). ENVASE CON 36 PIEZAS	ENV	36	PZA	ENV 36 PZA	0895C2005 SSA	INTERNACIONAL FARMACEUTICA, S.A. DE C.V	5,574	13,913	$ 1,015.15	$5,658,446.10	$14,123,791.95

Internacional Farmaceutica, S.A. de C.V.
Calzada Tepotzotlán #44 Col. Parque San Mateo Del Coyoacán
C.P. 04040
Ciudad de México, México
Tel. (52) 55 5480 0100
Fax (52) 55 5480 0264
www.atramat.com

Corporate Offices:
Av. Paseo de la Reforma 284,
Piso 1, Col. Juárez,
Delegación Cuauhtémoc, C.P. 06600
Ciudad de México, México
Tel. (52) 55 1105 0260
Fax (52) 55 1327 0263

SALUD | INSABI

FORMATO 2
PROPUESTA ECONÓMICA
PROCEDIMIENTO NO. LA-012M7S997-E113-2022

INSABI
INSTITUTO DE SALUD PARA EL BIENESTAR
PRESENTE

NOMBRE DEL LICITANTE: INTERNACIONAL FARMACEUTICA, S.A DE C.V. DIRECCION: CARRETERA[illegible], COLONIA PARQUE SAN ANDRES, ALCALDÍA COYOACAN, C.P. 04040, EN LA CIUDAD DE MEXICO TELÉFONO: 55-11-05-02-60 EXT. 3013 Y 3018 R.F.C. IFA-841005-198 EMAIL: daniel.talavera@atramat.com	HOJA No.: 6 DE: 7 FECHA: 15/11/2022

No. PARTIDA	CLAVE 10 DIGITOS			DESCRIPCION DEL BIEN OFERTADO	Presentación ofertada UM	CANT	TIPO	UNIDAD DE MEDIDA	REGISTRO SANITARIO	FABRICANTE DEL BIEN	CANTIDAD OFERTADA MINIMA	MAXIMA	PRECIO UNITARIO	IMPORTE TOTAL MÍNIMO	MAXIMO
355	060	842	0394	SUTURAS. DE MONOFILAMENTO SINTÉTICO ABSORBIBLE DE COPOLÍMERO DE GLICOLIDA Y ÉPSILON-CAPROLACTONA CON COLOR. LONGITUD DE LA HEBRA: 70 CM CALIBRE DE LA SUTURA: 4-0 CARACTERÍSTICAS DE LA AGUJA: AGUJA AHUSADA DE 1/2 CÍRCULO (15 A 17 MM). ENVASE CON 36 PIEZAS	ENV	36	PZA	ENV 36 PZA	0896C2005 SSA	INTERNACIONAL FARMACEUTICA, S.A. DE C.V.	10,316	25,754	$ 963.66	$9,940,043.88	$24,816,099.6
357	060	842	0410	SUTURAS. DE MONOFILAMENTO SINTÉTICO ABSORBIBLE DE COPOLÍMERO DE GLICOLIDA Y ÉPSILON-CAPROLACTONA CON COLOR. LONGITUD DE LA HEBRA: 70 CM CALIBRE DE LA SUTURA: 2-0 CARACTERÍSTICAS DE LA AGUJA: AGUJA AHUSADA DE 1/2 CÍRCULO (25 A 26 MM). ENVASE CON 36 PIEZAS	ENV	36	PZA	ENV 36 PZA	0896C2005 SSA	INTERNACIONAL FARMACEUTICA, S.A. DE C.V.	6,654	16,606	$ 978.30	$6,509,608.20	$16,245,649.8
359	060	842	0469	SUTURAS. SINTÉTICAS NO ABSORBIBLES MONOFILAMENTO DE POLIPROPILENO CON AGUJA. LONGITUD DE LA HEBRA: 90 CM CALIBRE DE LA SUTURA: 2-0 CARACTERÍSTICAS DE LA AGUJA: 1/2 CÍRCULO PUNTA AHUSADA (26 MM). ENVASE CON 12 PIEZAS	ENV	12	PZA	ENV 36 PZA	0576C86 SSA	INTERNACIONAL FARMACEUTICA, S.A. DE C.V.	6,551	16,337	$ 221.93	$1,453,863.43	$3,625,670.4
362	060	842	0527	SUTURAS. SINTÉTICAS NO ABSORBIBLES MONOFILAMENTO DE POLIPROPILENO CON AGUJA. LONGITUD DE LA HEBRA: 75 CM CALIBRE DE LA SUTURA: 1 CARACTERÍSTICAS DE LA AGUJA: 1/2 DE CÍRCULO CORTANTE (35-37 MM). ENVASE CON 12 PIEZAS	ENV	12	PZA	ENV 12 PZA	0576C86 SSA	INTERNACIONAL FARMACEUTICA, S.A. DE C.V.	12,714	31,746	$ 565.20	$7,185,952.80	$17,942,839.2
363	060	842	0543	SUTURAS. SINTÉTICAS NO ABSORBIBLES MONOFILAMENTO DE POLIPROPILENO CON AGUJA LONGITUD DE LA HEBRA: 20 CM CALIBRE DE LA SUTURA: 10-0 CARACTERÍSTICAS DE LA AGUJA: 1/4 DE CÍRCULO DOBLE ARMADO ESPATULADA (8.73 MM). ENVASE CON 12 PIEZAS	ENV	12	PZA	ENV 12 PZA	0576C86 SSA	INTERNACIONAL FARMACEUTICA, S.A. DE C.V.	335	833	$ 2,523.26	$845,292.10	$2,101,875.5

International Farmaceutica, S.A. de C.V.
Carretera [illegible] #44 Carretera
San Andres Del Coyoacan
CP. 04040
Ciudad de Mexico, Mexico
Tel: (52) 55 5484 1700
Fax: (52) 55 5549 4234
www.atramat.com

Corporate Offices:
Av. Paseo de la Reforma 284
Piso 3 Col. Juarez
Del Cuauhtemoc, CP 06600
Ciudad de Mexico, Mexico
Tel: (52) 55 1105 0260
Fax: (52) 55 1327 0263

SALUD | INSABI

FORMATO 3
PROPUESTA ECONOMICA
PROCEDIMIENTO NO. LA-012M7B997-E113-2022

INSABI
INSTITUTO DE SALUD PARA EL BIENESTAR
PRESENTE

NOMBRE DEL LICITANTE: INTERNACIONAL FARMACEUTICA, S.A DE C.V. DIRECCION: CARRETERA CO No. 44, COLONIA PARQUE SAN ANDRES, ALCALDIA COYOACAN, C.P. 04040, EN LA CIUDAD DE MEXICO TELÉFONO: 55-11-05-02-69 EXT. 3013 Y 3018 R.F.C. IFA-841005-198 EMAIL: daniel.talavera@atramat.com	HOJA No. 7 DE 7 FECHA: 15/11/2022

No. PARTIDA	CLAVE 10 DIGITOS			DESCRIPCION DEL BIEN OFERTADO	Presentación ofertada UNI	CANT	TIPO	UNIDAD DE MEDIDA	REGISTRO SANITARIO	FABRICANTE DEL BIEN	CANTIDAD OFERTADA MINIMA	MAXIMA	PRECIO UNITARIO	IMPORTE TOTAL MINIMO	MAXIMO
364	060	842	0550	SUTURAS. SINTÉTICAS NO ABSORBIBLES MONOFILAMENTO DE POLIPROPILENO CON AGUJA. LONGITUD DE LA HEBRA: 20 CM CALIBRE DE LA SUTURA: 10-0 CARACTERÍSTICAS DE LA AGUJA: 1/4 DE CÍRCULO DOBLE ARMADO ESPATULADA (9.12 MM). ENVASE CON 12 PIEZAS.	ENV	12	PZA	ENV 12 PZA	0576C86 SSA	INTERNACIONAL FARMACEUTICA, S.A. DE C.V.	169	417	$ 8,462.31	$1,430,130.39	$3,528,783.27
													SUBTOTAL	$260,196,789.85	$649,471,097.37
													I.V.A.	$41,631,486.39	$103,915,375.58
													GRAN TOTAL	$301,828,276.34	$753,386,472.95

IMPORTE TOTAL MAXIMO: $ 753,386,472.95 (SETECIENTOS CINCUENTA Y TRES MILLONES TRESCIENTOS OCHENTA Y SEIS MIL CUATROCIENTOS SETENTA Y DOS PESOS 95/100 M.M.)
IMPORTE TOTAL MINIMO: $ 301,828,276.34 (TRESCIENTOS UN MILLONES, OCHOCIENTOS VEINTIOCHO MIL DOSCIENTOS SETENTA Y SEIS PESOS 34/100 M.N)

MANIFESTAMOS QUE LOS PRECIOS UNITARIOS SEÑALADOS EN ESTA PROPUESTA SERÁN EN MONEDA NACIONAL, A DOS DECIMALES Y FIJOS DURANTE LA VIGENCIA DEL CONTRATO/PEDIDO, DEL PROCEDIMIENTO DE CONTRATACION PARA L ADQUISICION CONSOLIDADA DE MATERIAL DE CURACIÓN, AGENTES DE DIAGNÓSTICO Y OTROS INSUMOS PARA LOS EJERCICIOS 2023-2024 (394 CLAVES).

DANIEL TALAVERA FLORES
REPRESENTANTE LEGAL
INTERNACIONAL FARMACEUTICA, S.A. DE C.V.

Internacional Farmacéutica, S.A. de C.V.
Carretera CO 44 Col. Parque San Andres Del Coyoacán C.P. 04040 Ciudad de México, México
Tel. (52) 55 5484 7700
Fax (52) 55 5549 1234
www.atramat.com
Corporativo Oficinas
Av. Paseo de la Reforma 412 Piso 17 Col. Juárez Del. Cuauhtémoc C.P. 06600 Ciudad de México, México
Tel. (52) 55 1371 0200
Fax (52) 55 1371 0283

ISM

PROPUESTA ECONÓMICA
PROCEDIMIENTO NO. LA-012M7B997-E113-2022

CIUDAD DE MÉXICO A 15 DE NOVIEMBRE DE 2022

INSTITUTO DE SALUD PARA EL BIENESTAR
P R E S E N T E

NOMBRE DEL LICITANTE: ISM INNOVA SALUD MÉXICO, S.A.P.I. DE C.V. **DIRECCIÓN: PASEO DE TAMARINDOS NO. 400 EDIFICIO AB INTERIOR PISO 21, COLONIA BOSQUES DE LAS LOMAS, CUAJIMALPA DE MORELOS, C.P. 05120, CIUDAD DE MÉXICO** **TELÉFONO:(55) 8000 3553 / (55) 8034 2433** **R.F.C.: IIS140512PR5** EMAIL: **LICITACIONES.GOB@ISMSALUD.COM / C.SANCHEZ@ISMSALUD.COM**		HOJA No.: 1 DE: 1 FECHA: **CIUDAD DE MÉXICO A 15 DE NOVIEMBRE DE 2022**

No. Partida	Clave (10 dígitos)	Descripción del bien ofertado	Presentación ofertada			Unidad de Medida	Registro Sanitario	Fabricante del bien	Cantidad Mínima	Cantidad Máxima	Precio Unitario	Importe total	
			Uni	Cant	Tipo							Mínimo	Máximo
24	060.066.0906	Antisépticos. Gel antiséptico para manos que no requiere enjuague. Formulado a base de alcohol etílico de 60-80% w/w, adicionado con humectantes y emolientes, hipoalergénico. Envase con 500 ml.	**Pieza**	1	Envase con 500 ml	Pieza	DOF	Drogas Tacuba S.A. de C.V.	994,239	2,485,552	$ 125.00	$ 124,279,875.00	$ 310,694,000.00
192	060.231.0641	Bata quirúrgica con puños ajustables y refuerzo en mangas y pecho. Tela no tejida de polipropileno impermeable a la penetracion de liquidos y fluidos, antiestatica y resistente a la tension. Estéril y desechable. Tamaño: Grande Pieza.	**Pieza**	1	Pieza	Pieza	0954C2018 SSA	MDS Medical Dress Supplier, S.A. de C.V.	3,303,180	8,257,902	$ 58.50	$ 193,236,030.00	$ 483,087,267.00
193	060.231.0666	Bata quirúrgica con puños ajustables y refuerzo en mangas y pecho. Tela no tejida de polipropileno impermeable a la penetracion de liquidos y fluidos, antiestatica y resistente a la tension. Estéril y desechable. Tamaño: Mediano Pieza.	**Pieza**	1	Pieza	Pieza	0954C2018 SSA	MDS Medical Dress Supplier, S.A. de C.V.	1,386,718	3,466,768	$ 51.50	$ 71,415,977.00	$ 178,538,552.00
194	060.231.0674	Bata quirúrgica con puños ajustables y refuerzo en mangas y pecho. Tela no tejida de polipropileno impermeable a la penetración de liquidos y fluidos, antiestatica y resistente a la tension. Estéril y desechable. Tamaño: Chico Pieza.	**Pieza**	1	Pieza	Pieza	0954C2018 SSA	MDS Medical Dress Supplier, S.A. de C.V.	204,294	510,712	$ 51.50	$ 10,521,141.00	$ 26,301,668.00
212	060.345.1865	Equipos. Para drenaje por aspiración para uso postquirúrgico. Consta de: fuelle succionador sonda conectora cinta de fijación sonda de succión multiperforada con diámetro externo de 3 mm con válvula de reflujo y válvula de activación. Equipo.	**Equipo**	1	Equipo	Pieza	86710 SSA	Drenovac, S.A. de C.V.	66,192	165,408	$ 349.00	$ 23,101,008.00	$ 57,727,392.00
213	060.345.1873	Equipo. Para drenaje por aspiración para uso postquirúrgico. Consta de: fuelle succionador sonda conectora cinta de fijación sonda de succion multiperforada con diámetro externo de 6 mm con valvula de reflujo y válvula de activacion. Equipo	**Equipo**	1	Equipo	Pieza	86710 SSA	Drenovac, S.A. de C.V.	91,856	229,590	$ 349.00	$ 32,057,744.00	$ 80,126,910.00
365	060.859.0519	Tapones. Tapones luer lock para catéter de Hickman para heparinización. Estéril y desechable. Pieza.	**Pieza**	1	Pieza	Pieza	2224C2018 SSA	Merka Med Desechables, S.A. de C.V.	2,523,219	6,308,016	$ 8.00	$ 20,185,752.00	$ 50,464,128.00
											SUBTOTAL	$ 474,797,527.00	$ 1,186,939,917.00
											IVA	$ 75,967,604.32	$ 189,910,386.72
											GRAN TOTAL	$ 550,765,131.32	$ 1,376,850,303.72

Importe total máximo : $1,186,939,917.00 Son mil ciento ochenta y seis millones novecientos treinta y nueve novecientos diecisiete pesos 00/100 M.N. antes del I.V.A.
Importe total mínimo: $474,797,527.00 Son cuatrocientos setenta y cuatro millones setecientos noventa y siete mil quinientos veintisiete pesos 00/100 M.N. antes del I.V.A.

MANIFESTAMOS QUE LOS PRECIOS UNITARIOS SEÑALADOS EN ESTA PROPUESTA SERÁN EN MONEDA NACIONAL, A DOS DECIMALES Y FIJOS DURANTE LA VIGENCIA DEL CONTRATO/PEDIDO, DEL PROCEDIMIENTO DE CONTRATACIÓN PARA LA ADQUISICIÓN CONSOLIDADA DE MATERIAL DE CURACIÓN, AGENTES DE DIAGNÓSTICO Y OTROS INSUMOS PARA LOS EJERCICIOS 2023-2024 (394 CLAVES)

NOTA:
LOS PRECIOS OFERTADOS SERÁN FIJOS DURANTE LA VIGENCIA DEL CONTRATO Y NO SE ENCONTRARÁN SUJETOS A AJUSTES.

PROTESTO LO NECESARIO

CINTHYA SÁNCHEZ ROJAS
REPRESENTANTE LEGAL
ISM INNOVA SALUD MÉXICO, S.A.P.I. DE C.V.
NUMERO DEL TESTIMONIO NOTARIAL NO. 92,802

Johnson & Johnson MEDICAL MEXICO

FORMATO 3

PROPUESTA ECONÓMICA

PROCEDIMIENTO NO. LA-012M7B997-E113-2022

Ciudad de México, a 15 de noviembre de 2022

INSTITUTO DE SALUD PARA EL BIENESTAR
P R E S E N T E

RICARDO ALEJANDRO ARRONA RODRÍGUEZ en mi carácter de representante legal de **JOHNSON & JOHNSON MEDICAL MÉXICO, S.A. DE C.V.**, me comprometo con la siguiente propuesta económica y manifiesto que mi representada cumple expresamente con la totalidad de requisitos de la presente convocatoria.

NOMBRE DEL LICITANTE:	**JOHNSON & JOHNSON MEDICAL MÉXICO, S.A. DE C.V.**
DIRECCIÓN:	**BOULEVARD ADOLFO RUIZ CORTINES NO. 3720 TORRE 1 PISO 3, JARDINES DEL PEDREGAL, ALVARO OBREGÓN, CP 01900, CIUDAD DE MÉXICO**
TELÉFONO:	**5551421000**
R.F.C.:	**JJM920909BM6**
CORREO ELECTRÓNICO:	**cartasapoyo@its.jnj.com; rarrona5@its.jnj.com**

HOJA NUMERO _____01____ DE ____02____

FECHA: 15 DE NOVIEMBRE DE 2022

Núm. Partida	Clave (10 dígitos	Descripción del bien ofertado	PRESENTACIÓN OFERTADA			Unidad de Medida	Registro Sanitario	Nombre del Licit	Cantidad Mínima	Cantidad Máxima	Precio Unitario	Importe total	
			Uni	Cant	Tipo							Mínimo	Máximo
201	060.337.0150	Engrapadora. Lineal cortante. Cartucho con grapas. Pieza.	PIEZA	1	PIEZA	PIEZA	2126E84 SSA	ETHICON ENDO SURGERY LLC	5,457	12,669	$ 2,812.32	$ 14,706,277.92	$ 35,629,282.08
202	060.347.0214	Engrapadora. Lineal cortante. Cartucho con grapas. Pieza.	PIEZA	1	PIEZA	PIEZA	1639E2010 SSA	ETHICON ENDO SURGERY LLC	8651	21,572	$ 2,200.00	$ 19,032,200.00	$ 47,458,400.00
203	060.337.0230	Engrapadora. Circular para anastomosis terminoterminal. Pieza.	PIEZA	1	PIEZA	PIEZA	2474E2011 SSA	ETHICON ENDO SURGERY LLC	5602	13,934	$ 4,033.41	$ 22,595,162.82	$ 56,201,534.94
351	060.842.0311	Suturas. De monofilamento sintético absorbible de copolímero de glicólido y épsilon-caprolactona con cubierta parcial de la hebra: 70 cm Calibre de la sutura: 0 Envase con 36 piezas.	CAJA	36	CAJA	CAJA	0942C2007 SSA	ETHICON INC	798	1,978	$ 3,728.16	$ 2,975,071.68	$ 7,374,300.48
											SUBTOTAL	$ 58,908,706.34	$ 146,663,517.50
											IVA	$ 9,425,393.01	$ 23,466,162.80
											GRAN TOTAL	$ 68,334,099.35	$ 170,129,680.30

(importe total mínimo con número y letra **$58,908,706.34 (CINCUENTA Y OCHO MILLONES NOVECIENTOS OCHO MIL SETECIENTOS SEIS PESOS 34/100 M.N.)** antes del I.V.A.
(importe total máximo con número y letra **$146,663,517.50(CIENTO CUARENTA Y SEIS MILLONES SEISCIENTOS SESENTA Y TRES MIL QUINIENTOS DIECISIETE PESOS 50/100 M.N.)** antes del I.V.A.

Manifestamos que los precios unitarios señalados en esta propuesta serán en moneda nacional, a dos decimales y fijos durante la vigencia del Contrato/Pedido, del procedimiento de contratación para la **ADQUISICIÓN CONSOLIDADA DE MATERIAL DE CURACIÓN, AGENTES DE DIAGNOSTICO Y OTROS INSUMOS PARA LOS EJERCICIOS 2023-2024 (394 CLAVES)**

ATENTAMENTE
BAJO PROTESTA DE DECIR VERDAD

RICARDO ALEJANDRO ARRONA RODRÍGUEZ
No.de Testimonio Notarial: 41,432
REPRESENTANTE LEGAL
JOHNSON & JOHNSON MEDICAL MÉXICO, S.A. DE C.V.

Johnson & Johnson
MEDICAL MEXICO

NOMBRE DEL LICITANTE:	JOHNSON & JOHNSON MEDICAL MÉXICO, S.A. DE C.V.
DIRECCIÓN:	BOULEVARD ADOLFO RUIZ CORTINES NO. 3720 TORRE 1 PISO 3, JARDINES DEL PEDREGAL, ALVARO OBREGÓN, CP 01900, CIUDAD DE MÉXICO
TELÉFONO:	5551421000
R.F.C.:	JJM920909BM6
CORREO ELECTRÓNICO:	cartasapoyo@its.jnj.com; rarrona9@its.jnj.com

HOJA NUMERO ____02___ **DE** ____02___

FECHA: 15 DE NOVIEMBRE DE 2022

NOTAS. -

- El formato **será presentado por PARTIDA COTIZADA**
- Se deberá ofertar el total de las cantidades requeridas en el Apéndice 1 "Demanda Agregada" y ANEXO 1 ANEXO TÉCNICO, para cada una de las partidas en las que participe y que se describen en dicho documento, información que será evaluada respecto a la oportunidad, cumplimiento y precio de cada clave que se oferte. Deberá indicar la descripción de los bienes ofertados, cumpliendo con los requisitos de contratación para los BIENES, conforme al ANEXO 1 ANEXO TÉCNICO".
- Para el caso de determinar la Cantidad Global en presentación, de acuercon con la presentación que oferta, de existir alguna salvedad con las cantidades globales mínimas y máximas de tiras requeridas, puede hacer los ajustes a fin de indicar lo correspondiente en la cantidad de presentación.
- El licitante debe entregar su **Propuesta Económica** de conformidad con el FORMATO 7 "Propuesta Económica", con base a los requisitos estipulados para la adquisición de las Tiras Reactivas-Consumibles, señaladas en el ANEXO 1 ANEXO TÉCNICO, siendo un **documento obligatorio en el requisado total de sus columnas basado en el Instructivo de llenado** , su propuesta debe tener congruencia de la información vertida en el Formato 1 "Propuesta Técnica", el Apendice 1 Demanda Agregada, la documentación obligatoria solicitada.

FORMATO 3

FORMATO DE PROPUESTA ECONÓMICA

PROCEDIMIENTO NO. LA-012M7B997-E113-2022

Ciudad de México, a 15 de Noviembre de 2022.

INSTITUTO DE SALUD PARA EL BIENESTAR
P R E S E N T E

RICARDO ISRAEL CONSTANTINO VELAZQUEZ en mi carácter de representante legal de KABLA COMERCIAL SA DE CV, me comprometo con la siguiente propuesta económica y manifiesto que mi representada cumple expresamente con la totalidad de requisitos de la presente convocatoria.

NOMBRE DEL LICITANTE: KABLA COMERCIAL SA DE CV DIRECCIÓN: LOMA BLANCA 2900 COL. DEPORTIVO OBISPADO, MONTERREY N.L. CP. 64040 TELÉFONO: 8144441001] R.F.C.: KCO040707BB5 EMAIL: licitaciones@kabla.mx	HOJA No.: 1 DE: 3 FECHA: 15 NOVIEMBRE 2022

No. Partida (4)	Clave (10 dígitos) (5)	Descripción del bien ofertado [6]	Presentación ofertada [7]			Unidad de Medida [08]	Registro Sanitario [09]	Fabricante del bien [10]	**Precio Unitario** [11]	Importe total	
			Uni	Cant	Tipo					Mínimo [12]	Máximo [13
410	080.889.2632	Tiras Reactivas Tira reactiva para la determinación semicuantitativa de microalbúmina en orina en un rango de 10 a 100 mg/L en un tiempo aproximado de	TRA	1	TRA	TUBO	1916R2017SSA	ERBA LACHERMA S.R.O.	$2.84	**1,226,163**	**3,065,**

		un minuto. Tubo con 25, 30 o 50 tiras reactivas. RTC y/o TA.									
										SUBTOTAL (14)	$3,482,302.92	$8,705,684.88
										IVA (15)	$ 557,168.46	$ 1,392,909.58
										GRAN TOTAL (16)	$4,039,471.38	$10,098,594.46

Importe total mínimo: Tres Millones Cuatrocientos Ochenta y Dos Mil Trescientos Dos Pesos 92/100 M.N.) antes del I.V.A.

Importe total máximo:Ocho Millones Setecientos Cinco Mil Seiscientos Ochenta y Cuatro Pesos 88/100 M.N.) antes del I.V.A.

Manifestamos que los precios unitarios señalados en esta propuesta serán en moneda nacional, a dos decimales y fijos durante la vigencia del Contrato/Pedido, del procedimiento de contratación para la adquisición de ADQUISICIÓN CONSOLIDADA DE MATERIAL DE CURACIÓN, AGENTES DE DIAGNÓSTICO Y OTROS INSUMOS PARA LOS EJERCICIOS 2023-2024 (394 CLAVES)

RICARDO ISRAEL CONSTANTINO VELAZQUEZ
REPRESENTANTE LEGAL
KABLA COMERCIAL SA DE CV
TESTIMONIO NOTARIAL 24137

NOTAS. –

- El formato **será presentado por PARTIDA COTIZADA**

  - Se deberá ofertar el total de las cantidades requeridas en el Apéndice 1 "Demanda Agregada" y ANEXO 1 ANEXO TÉCNICO, para cada una de las partidas en las que participe y que se describen en dicho documento, información que será evaluada respecto a la oportunidad, cumplimiento y precio de cada clave que se oferte. Deberá indicar la descripción de los bienes ofertados, cumpliendo con los requisitos de contratación para los BIENES, conforme al ANEXO 1 ANEXO TÉCNICO".

  - Para el caso de determinar la Cantidad Global en presentación, de acuerdo con la presentación que oferta, de existir alguna salvedad con las cantidades globales mínimas y máximas de tiras requeridas, puede hacer los ajustes a fin de indicar lo correspondiente en la cantidad de presentación.

  - El licitante debe entregar su **Propuesta Económica** de conformidad con el FORMATO 7 "Propuesta Económica", con base a los requisitos estipulados para la adquisición de las Tiras Reactivas-Consumibles, señaladas en el ANEXO 1 ANEXO TÉCNICO, siendo un **documento obligatorio en el requisado total de sus columnas basado en el Instructivo de llenado** , su propuesta debe tener congruencia de la información vertida en el Formato 1 "Propuesta Técnica", el Apéndice 1 Demanda Agregada, la documentación obligatoria solicitada.

RICARDO ISRAEL CONSTANTINO VELAZQUEZ
REPRESENTANTE LEGAL
KABLA COMERCIAL SA DE CV

KANA UNDESA
S.A. DE C.V.

FORMATO 3

FORMATO DE PROPUESTA ECONÓMICA

PROCEDIMIENTO NO. LA-012M7B097-E113-2022

Ciudad de México, a 15 de Noviembre de 2022.

INSTITUTO DE SALUD PARA EL BIENESTAR
P R E S E N T E

Yo, Juan José Peña Partida en mi carácter de representante legal de KANA UNDESA, S.A. DE C.V., me comprometo con la siguiente propuesta económica y manifiesto que mi representada cumple expresamente con la totalidad de requisitos de la presente convocatoria.

NOMBRE DEL LICITANTE: **KANA UNDESA, S.A. DE C.V.**

HOJA No: 1 DE 3

DIRECCIÓN: **CALLE JOHANNES BRAHMS Nº 345 COLONIA LA ESTANCIA ZAPOPAN JALISCO, C.P. 45020** TELÉFONO: **33 1850 9453** R.F.C: **KUN0912164M6**

FECHA: **15 de Noviembre 2022**

EMAIL: **ventasgdl@kanaundesa.com**

No. Partida (4)	Clave (10 dígitos) (5)	Descripción del bien ofertado [6]	Presentación ofertada [7]			Unidad de Medida [08]	Registro Sanitario [09]	Fabricante del bien [10]	Cantidad mínima [11]	Cantidad máxima [12]	**Precio Unitario** [13]	Importe total	
			Uni	Cant	Tipo							Mínimo [14]	Máximo [15]
409	060.889.2533	Tiras Reactivas Tira Reactiva. Para determinación de glucosa en sangre capilar con límite de medición en glucómetro hasta 500 o 600 mg/dl. Con membrana hidrofílica impregnada con activante químico: glucosa oxidasa con reductor e indicador o glucosa deshidrogenasa	Pieza	100	Caja con 100 piezas	Pieza	Tira 2247R2015SSA Equipo 2273E2015SSA	SD BIOSENSOR, INC.	44,562,322	111,140,713	$6.50	$288,966,093.00	$722,414,634.50

		Para la determinacion de glucosa. Envase con 25, 50 o 100 tiras. TAEC											
416	531.048.0297	Analizadores. Equipo portatil de determinación de lipidos. Equipo portatil para determinación cuantitativa de perfil de lipidos en sangre total tipo multiestix y/o portatil. Que determine cuantitativamente colesterol total lipoproteinas de alta y de baja densidad trigliceridos y/o glucosa y/o calcule el resto de parámetros asi como el riesgo aterogenico. Procese 17 pruebas por hora por equipo minimo. Puede o no contar con capacidad de conectarse a equipos de computo para almacenamiento de resultados o a equipo de impresión en papel. No requiera calibración. Tiempo de procesamiento de muestra de aproximadamente 5 minutos. Requiera únicamente una gota de sangre capilar de cada	Pieza	25	Caja con 25 piezas	Pieza	Tira 0521R2014SSA Equipo 0347E2014SSA	[illegible] SENSOR, INC.	1,454,111	3,635,277	$125.00	$257,891,875.00	$[illegible]

		paciente analizado.										
418	533.342.1518	Analizadores Equipo portátil para determinar hemoglobina glicosilada. Sistema semiautomatizado portátil para la medicion de hemoglobina glicosilada fraccion A1c	Pieza	12	Caja con 12 piezas	Pieza	Tira 0640R2019SSA Equipo 0524E2020SSA	WUXI BIOHERMES BIO & MEDICAL TECHNOLOGY CO. LTD.	1454111	3,635,237	$235.00	$441,716,095.00	$854,280,695.00
				20	Caja con 20 piezas		Tira 2506R2018SSA Equipo 0524E2019SSA	SD BIOSENSOR, INC.				
											SUBTOTAL (14)	$888,574,053.00	$2,221,421,704.50
											IVA (15)	$142,171,848.48	$355,427,472.72
											GRAN TOTAL (16)	$1,030,745,901.48	$2,576,849,177.22

Importe mínimo; Ochocientos ochenta y ocho millones quinientos setenta y cuatro mil cincuenta y tres pesos 00/100 M.N., antes del I.V.A.

Importe máximo; Dos mil doscientos veintiún millones cuatrocientos veintiún mil setecientos cuatro pesos 50/100 M.N., antes del I.V.A.

Manifestamos que los precios unitarios señalados en esta propuesta serán en moneda nacional, a dos decimales y fijos durante la vigencia del Contrato/Pedido, del procedimiento de contratación para la adquisición del PROCEDIMIENTO NO. LA-012M7B997-E113-2022

ATENTAMENTE

Lic. Juan José Peña Partida
Apoderado Legal, Kana Undesa, S.A. de C.V.
Correo electrónico;

Kana Undesa S.A. de C.V.
Johannes Brahms No. 345
Colonia La Estancia C.P. 45020,
Zapopan, Jalisco, México
RFC. KUN 091216 4M6

0001

Kendall
DE MEXICO, S.A. DE C.V.

FORMATO 3
FORMATO DE PROPUESTA ECONÓMICA
PROCEDIMIENTO No. LA-012M7B997-E113-2022

INSTITUTO DE SALUD PARA EL BIENESTAR
P R E S E N T E

NOMBRE DEL LICITANTE: **Kendall de México, S.A. de C.V.**
DIRECCIÓN: Av. Insurgentes Sur No. 863, piso 15 y 16, Col. Nápoles, Alcaldía: Benito Juárez, C.P. 03810 Ciudad de México
TELÉFONO: 55-5804-1500 / 55 4177-4164 R.F.C.: KME-590502-HY7
EMAIL: jorge.b.hadad@medtronic.com
rs.licitacionesmexico@medtronic.com

HOJA NUMERO .: **1** DE: **8**

FECHA: 15 de noviembre de 2022

No. PARTIDA	CLAVE (10 DIGITOS)	DESCRIPCIÓN DEL BIEN OFERTADO	PRESENTACIÓN OFERTADA			UNIDAD DE MEDIDA	REGISTRO SANITARIO	FABRICANTE DEL BIEN	CANTIDAD MÍNIMA	CANTIDAD MÁXIMA	PRECIO UNITARIO	IMPORTE TOTAL	
			UNI	CANT	TIPO							MÍNIMA	MÁXIMA
76	060.166.0228	Tubos. Endotraqueales sin globo. De cloruro de polivinilo transparente graduados con marca radiopaca estériles y desechables. Diámetro Interno: 3.0 mm Calibre: 12 Fr. Pieza	Pieza	1	Pieza	Pieza	0362C91 SSA	Fabricado por: Covidien / Mallinckrodt Medical // Para: Covidien, LLC.	73,002	182,431	$18.60	$1,357,837.20	$3,393,216.60
77	060.166.0236	Tubos. Endotraqueales sin globo. De cloruro de polivinilo transparente graduados con marca radiopaca estériles y desechables. Diámetro Interno: 3.5 mm Calibre: 14 Fr. Pieza	Pieza	1	Pieza	Pieza	0362C91 SSA	Fabricado por: Covidien / Mallinckrodt Medical // Para: Covidien, LLC.	62,124	155,250	$18.60	$1,155,506.40	$2,887,650.00
78	060.166.0244	Tubos. Endotraqueales sin globo. De cloruro de polivinilo transparente graduados con marca radiopaca estériles y desechables. Diámetro Interno: 4.0 mm Calibre: 16 Fr. Pieza	Pieza	1	Pieza	Pieza	0362C91 SSA	Fabricado por: Covidien / Mallinckrodt Medical // Para: Covidien, LLC.	45,729	114,236	$18.60	$850,559.40	$2,124,789.60
79	060.166.0251	Tubos. Endotraqueales sin globo. De cloruro de polivinilo transparente graduados con marca radiopaca estériles y desechables. Diámetro Interno: 4.5 mm Calibre: 18 Fr. Pieza	Pieza	1	Pieza	Pieza	0362C91 SSA	Fabricado por: Covidien / Mallinckrodt Medical // Para: Covidien, LLC.	36,379	90,905	$18.60	$676,649.40	$1,690,833.00
80	060.166.0269	Tubos. Endotraqueales sin globo. De cloruro de polivinilo transparente graduados con marca radiopaca estériles y desechables. Diámetro Interno: 5.0 mm Calibre: 20 Fr. Pieza	Pieza	1	Pieza	Pieza	0362C91 SSA	Fabricado por: Covidien / Mallinckrodt Medical // Para: Covidien, LLC.	34,483	86,161	$17.20	$593,107.60	$1,481,969.20
81	060.166.0277	Tubos. Endotraqueales sin globo. De cloruro de polivinilo transparente graduados con marca radiopaca estériles y desechables. Diámetro Interno: 5.5 mm Calibre: 22 Fr. Pieza	Pieza	1	Pieza	Pieza	0362C91 SSA	Fabricado por: Covidien / Mallinckrodt Medical // Para: Covidien, LLC.	28,635	71,535	$18.90	$541,201.50	$1,352,011.50
82	060.166.0285	Tubos. Endotraqueales sin globo. De cloruro de polivinilo transparente graduados con marca radiopaca estériles y desechables. Diámetro Interno: 6.0 mm Calibre: 24 Fr. Pieza	Pieza	1	Pieza	Pieza	0362C91 SSA	Fabricado por: Covidien / Mallinckrodt Medical // Para: Covidien, LLC.	25,758	64,347	$17.40	$448,189.20	$1,119,637.80

KENDALL DE MÉXICO, S.A DE C.V.
Av. Insurgentes Sur No. 863, pisos 15 y 16
Col. Nápoles
Alcaldía Benito Juárez
C.P. 03810
Ciudad de México
Conmutador: 5804 1500

FORMATO 3
FORMATO DE PROPUESTA ECONÓMICA
PROCEDIMIENTO No. LA-012M7B997-E113-2022

INSTITUTO DE SALUD PARA EL BIENESTAR
P R E S E N T E

NOMBRE DEL LICITANTE. **Kendall de México, S.A. de C.V.**
DIRECCIÓN: Av. Insurgentes Sur No. 863, piso 15 y 16, Col. Nápoles, Alcaldía: Benito Juárez, C.P. 03810 Ciudad de México
TELEFONO: 55-5804-1500 / 55 4177-4164 R.F.C.: KME-590502-HY7
EMAIL: jorge.b.hadad@medtronic.com
rs.licitacionesmexico@medtronic.com

HOJA NUMERO .: **2** DE: **8**

FECHA: 15 de noviembre de 2022

No. PARTIDA	CLAVE (10 DIGITOS)	DESCRIPCIÓN DEL BIEN OFERTADO	PRESENTACIÓN OFERTADA			UNIDAD DE MEDIDA	REGISTRO SANITARIO	FABRICANTE DEL BIEN	CANTIDAD MÍNIMA	CANTIDAD MÁXIMA	PRECIO UNITARIO	IMPORTE TOTAL	
			UNI	CANT	TIPO							MÍNIMA	MÁXIMA
83	060.166.0293	Tubos. Endotraqueales sin globo. De cloruro de polivinilo transparente graduados con marca radiopaca estériles y desechables. Diámetro Interno: 6.5 mm Calibre: 26 Fr. Pieza	Pieza	1	Pieza	Pieza	0362C91 SSA	Fabricado por: Covidien / Mallinckrodt Medical // Para: Covidien, LLC.	24,012	59,981	$17.80	$427,413.60	$1,067,661.80
102	060.167.0466	Cánulas Orofaríngeas. De plástico transparente o translucido. Tipo: guedel/berman. Tamaño: 2 Longitud: 70 mm. Pieza	Pieza	1	Pieza	Pieza	549E97 SSA	Fabricado por: Mallinckrodt DAR S.R.L. // Para: Covidien, LLC.	40,396	100,883	$17.80	$719,048.80	$1,795,717.40
103	060.167.0482	Cánulas Orofaríngeas. De plástico transparente o translucido. Tipo: guedel/berman. Tamaño: 4 Longitud: 90 mm. Pieza	Pieza	1	Pieza	Pieza	549E97 SSA	Fabricado por: Mallinckrodt DAR S.R.L. // Para: Covidien, LLC.	256,056	639,951	$10.85	$2,778,207.60	$6,943,468.35
104	060.167.0680	Cánulas Orofaríngeas. De plástico transparente o translucido. Tipo: guedel/berman. Tamaño: 6 Longitud: 110 mm. Pieza	Pieza	1	Pieza	Pieza	549E97 SSA	Fabricado por: Mallinckrodt DAR S.R.L. // Para: Covidien, LLC.	61,020	152,473	$24.00	$1,464,480.00	$3,659,352.00
112	060.167.3312	Cánulas Orofaríngeas. De plástico transparente o translucido. Tipo: guedel/berman. Tamaño: 1 Longitud: 60 mm. Pieza.	Pieza	1	Pieza	Pieza	549E97 SSA	Fabricado por: Mallinckrodt DAR S.R.L. // Para: Covidien, LLC.	40,182	100,361	$17.40	$699,166.80	$1,746,281.40
113	060.167.3320	Cánulas Orofaríngeas. De plástico transparente o translucido. Tipo: guedel/berman. Tamaño: 3 Longitud: 80 mm. Pieza	Pieza	1	Pieza	Pieza	549E97 SSA	Fabricado por: Mallinckrodt DAR S.R.L. // Para: Covidien, LLC.	135,870	339,492	$9.85	$1,338,319.50	$3,343,996.20
114	060.167.3346	Cánulas Orofaríngeas. De plástico transparente o translucido. Tipo: guedel/berman. Tamaño: 5 Longitud: 100 mm. Pieza	Pieza	1	Pieza	Pieza	549E97 SSA	Fabricado por: Mallinckrodt DAR S.R.L. // Para: Covidien, LLC.	184,155	460,295	$12.80	$2,357,184.00	$5,891,776.00

KENDALL DE MÉXICO, S.A DE C.V.
Av. Insurgentes Sur No. 863, pisos 15 y 16
Col. Nápoles
Alcaldía Benito Juárez
C.P. 03810
Ciudad de México
Conmutador: 5804 1500

0003

Kendall
DE MEXICO, S.A. DE C.V.

FORMATO 3
FORMATO DE PROPUESTA ECONÓMICA
PROCEDIMIENTO No. LA-012M7B997-E113-2022

INSTITUTO DE SALUD PARA EL BIENESTAR
P R E S E N T E

NOMBRE DEL LICITANTE: **Kendall de México, S.A. de C.V.**
DIRECCIÓN: Av. Insurgentes Sur No. 863, piso 15 y 16, Col. Nápoles, Alcaldía: Benito Juárez, C.P. 03810 Ciudad de México
TELÉFONO: 55-5804-1500 / 55 4177-4164 R.F.C.: KME-590502-HY7
EMAIL: jorge.b.hadad@medtronic.com
rs.licitacionesmexico@medtronic.com

HOJA NUMERO .: **3** DE: **8**

FECHA: 15 de noviembre de 2022

No. PARTIDA	CLAVE (10 DIGITOS)	DESCRIPCIÓN DEL BIEN OFERTADO	PRESENTACIÓN OFERTADA			UNIDAD DE MEDIDA	REGISTRO SANITARIO	FABRICANTE DEL BIEN	CANTIDAD MÍNIMA	CANTIDAD MÁXIMA	PRECIO UNITARIO	IMPORTE TOTAL	
			UNI	CANT	TIPO							MÍNIMA	MÁXIMA
126	060.167.8204	Tubos Endotraqueales de plástico grado médico transparente. Con globo y espiral de alambre con balón y conector radiopaco estéril. Longitud: 28-30 cm. Calibre: 30 Fr.	Pieza	1	Pieza	Pieza	0362C91 SSA	Fabricado por: Covidien / Mallinckrodt Medical // Para: Covidien, LLC.	12,311	30,747	$81.00	$997,191.00	$2,490,507.00
131	060.168.1356	Tubos. Endotraqueales. De plástico grado médico con marca radiopaca estériles desechables con globo de alto volumen y baja presión incluye una válvula un conector y una escala en mm para determinar la profundidad de la colocación del tubo. Con orificio. Tipo: Murphy. Empaque individual. Diámetro interno: 5.0 mm Calibre: 20 Fr. Pieza.	Pieza	1	Pieza	Pieza	0362C91 SSA	Fabricado por: Covidien / Mallinckrodt Medical // Para: Covidien, LLC.	34,134	85,267	$19.80	$675,853.20	$1,688,286.60
132	060.168.1422	Tubos. Endotraqueales de plástico grado médico transparente. Con globo y espiral de alambre con balón y conector radiopaco estéril. Longitud: 28-30 cm Calibre: 32 Fr. Pieza.	Pieza	1	Pieza	Pieza	0362C91 SSA	Fabricado por: Covidien / Mallinckrodt Medical // Para: Covidien, LLC.	9,006	22,498	$84.00	$756,504.00	$1,889,832.00
134	060.168.2446	Tubos. Endotraqueales. De plástico grado médico con marca radiopaca estériles desechables con globo de alto volumen y baja presión incluye una válvula un conector y una escala en mm para determinar la profundidad de la colocación del tubo. Con orificio. Tipo: Murphy. Empaque individual. Diámetro interno: 6.0 mm Calibre: 24 Fr. Pieza.	Pieza	1	Pieza	Pieza	0362C91 SSA	Fabricado por: Covidien / Mallinckrodt Medical // Para: Covidien, LLC.	41,586	103,897	$20.80	$864,988.80	$2,161,057.60
135	060.168.2495	Tubos. Endotraqueales. De plástico grado médico con marca radiopaca estériles desechables con globo de alto volumen y baja presión incluye una válvula un conector y una escala en mm para determinar la profundidad de la colocación del tubo. Con orificio. Tipo: Murphy. Empaque individual. Diámetro interno: 6.5 mm	Pieza	1	Pieza	Pieza	0362C91 SSA	Fabricado por: Covidien / Mallinckrodt Medical // Para: Covidien, LLC.	57,502	143,701	$21.20	$1,219,042.40	$3,046,461.20

KENDALL DE MÉXICO, S.A DE C.V.
Av. Insurgentes Sur No. 863, pisos 15 y 16
Col. Nápoles
Alcaldía Benito Juárez
C.P. 03810
Ciudad de México
Conmutador: 5804 1500

FORMATO 3
FORMATO DE PROPUESTA ECONÓMICA
PROCEDIMIENTO No. LA-012M7B997-E113-2022

INSTITUTO DE SALUD PARA EL BIENESTAR
P R E S E N T E

NOMBRE DEL LICITANTE: **Kendall de México, S.A. de C.V.**
DIRECCIÓN: Av. Insurgentes Sur No. 863, piso 15 y 16, Col. Nápoles, Alcaldía: Benito Juárez, C.P. 03810 Ciudad de México
TELÉFONO. 55-5804-1500 / 55 4177-4164 R.F.C.: KME-590502-HY7
EMAIL: jorge.b.hadad@medtronic.com
rs.licitacionesmexico@medtronic.com

HOJA NUMERO .: **4** DE: **8**

FECHA: 15 de noviembre de 2022

No. PARTIDA	CLAVE (10 DIGITOS)	DESCRIPCIÓN DEL BIEN OFERTADO	PRESENTACIÓN OFERTADA			UNIDAD DE MEDIDA	REGISTRO SANITARIO	FABRICANTE DEL BIEN	CANTIDAD MÍNIMA	CANTIDAD MÁXIMA	PRECIO UNITARIO	IMPORTE TOTAL	
			UNI	CANT	TIPO							MÍNIMA	MÁXIMA
		Calibre: 26 Fr. Pieza.											
136	060.168.2560	Tubos. Endotraqueales. De plástico grado médico con marca radiopaca estériles desechables con globo de alto volumen y baja presión incluye una válvula un conector y una escala en mm para determinar la profundidad de la colocación del tubo. Con orificio. Tipo: Murphy. Empaque individual. Diámetro interno: 9.0 mm Calibre: 36 Fr. Pieza.	Pieza	1	Pieza	Pieza	0362C91 SSA	Fabricado por: Covidien / Mallinckrodt Medical // Para: Covidien, LLC.	33,355	83,326	$26.40	$880,572.00	$2,199,806.40
143	060.168.8245	Cánulas. Para traqueostomía adulto de cloruro de polivinilo sin globo radio paco con endocánula. Placa de retención con anillo roscado para la fijación de la endocánula y guía de inserción. Estéril y desechable. Diámetro interno: 8.0 mm ± 0.2 mm. Diámetro externo: 11.3 mm ± 0.5 mm. Longitud. 74 mm ± 5 mm. Pieza.	Pieza	1	Pieza	Pieza	0975C2017 SSA	Fabricado por: Covidien //Para: Covidien, LLC.	1,449	3,599	$520.00	$753,480.00	$1,871,480.00
201	060.337.0180	Engrapadora. Lineal recargable. Cartucho con grapas. Pieza.	Pieza	1	Pieza	Pieza	0799C2011 SSA	Fabricado por: Covidien / Covidien (U.S.S.C. Puerto Rico, Inc.) // Para: Covidien, LLC.	5,087	12,669	$2,500.00	$12,717,500.00	$31,672,500.00
202	060.337.0214	Engrapadora. Lineal cortante. Cartucho con grapas. Pieza.	Pieza	1	Pieza	Pieza	0573C2011 SSA	Fabricado por: Covidien/ Covidien (U.S.S.C. Puerto Rico, Inc) // Para: Covidien, LLC.	8,651	21,572	$2,190.00	$18,945,690.00	$47,242,680.00
203	060.337.0230	Engrapadora. Circular para anastomosis terminoterminal. Pieza.	Pieza	1	Pieza	Pieza	0135E2021 SSA	Fabricado por: Covidien //Para: Covidien, LLC.	5,602	13,934	$4,210.00	$23,584,420.00	$58,662,140.00

KENDALL DE MÉXICO, S.A DE C.V.
Av. Insurgentes Sur No. 863, pisos 15 y 16
Col. Nápoles
Alcaldía Benito Juárez
C.P. 03810
Ciudad de México
Conmutador: 5804 1500

FORMATO 3
FORMATO DE PROPUESTA ECONÓMICA
PROCEDIMIENTO No. LA-012M7B997-E113-2022

INSTITUTO DE SALUD PARA EL BIENESTAR
P R E S E N T E

NOMBRE DEL LICITANTE: **Kendall de México, S.A. de C.V.**
DIRECCIÓN: Av. Insurgentes Sur No. 863, piso 15 y 16, Col. Nápoles, Alcaldía: Benito Juárez, C.P. 03810 Ciudad de México
TELÉFONO: 55-5804-1500 / 55 4177 4164 R.F.C.: KME-590502-HY7
EMAIL.: jorge.b.hadad@medtronic.com
rs.licitacionesmexico@medtronic.com

HOJA NUMERO .: **5** DE: **8**

FECHA: 15 de noviembre de 2022

No. PARTIDA	CLAVE (10 DIGITOS)	DESCRIPCIÓN DEL BIEN OFERTADO	PRESENTACIÓN OFERTADA			UNIDAD DE MEDIDA	REGISTRO SANITARIO	FABRICANTE DEL BIEN	CANTIDAD MÍNIMA	CANTIDAD MÁXIMA	PRECIO UNITARIO	IMPORTE TOTAL	
			UNI	CANT	TIPO							MÍNIMA	MÁXIMA
215	060.345.3119	Sistemas. Sistema de succión cerrado para paciente con tubo endotraqueal conectado a ventilador 10 Fr contiene: Un tubo de succión de cloruro de polivinilo, con marcas de profundidad cada 1 o 2 cm empezando por lo menos a partir de los 20 cm hasta por lo menos 40 cm y una marca tope. Dos a cuatro orificios laterales en la punta proximal del tubo envuelto en una camisa de polietileno transparente ensamblada a una pieza en forma de "T" o "L" transparente con puerto para irrigación con conexiones laterales cónicas con entrada macho de 15 a 16 mm de diámetro externo y una conexión cónica con entrada hembra de 15 mm de diámetro interno en la parte central en su extremo distal se encuentra ensamblada la válvula para controlar la succión con conexión estriada universal. Incluye etiqueta de identificación para control. Estéril y desechable. Pieza.	Pieza	1	Pieza	Pieza	1213C2006 SSA	Fabricado por: Mallinckrodt DAR S.R.L. // Para: Covidien, LLC.	73,699	184,131	$149.00	$10,981,151.00	$27,435,519.00
343	060.841.8968	Suturas. Sinteticas absorbibles polímero de ácido glicolico trenzado con aguja. Longitud de la hebra: 20 cm Calibre de la sutura: 8-0 Características de la aguja: 3/8 de circulo con doble armado micropunta espatulada (3.5 mm)Envase con 12 piezas.	Envase	12	Pieza	Pieza	1164C2011 SSA	Fabricado por: Covidien //Para: Covidien, LLC.	2,562	6,391	$5,880.00	$15,064,560.00	$37,579,080.00
376	060.908.0460	Tubos. Endobronquial para intubación de bronquio derecho de plástico grado médico con diseño del globo bronquial en forma de "S" y un orificio tipo Murphy que se acopla con la entrada del lóbulo superior derecho con marcas numéricas para determinar la profundidad de la colocación del tubo termosensible de doble lumen (bronquial y traqueal) con globo individual de alto volumen y	Pieza	1	Pieza	Pieza	2095C91 SSA	Fabricado por: Mallinckrodt Medical // Para: Covidien, LLC.	2,180	5,422	$800.00	$1,744,000.00	$4,337,600.00

0006

Kendall
DE MEXICO, S.A. DE C.V.

FORMATO 3
FORMATO DE PROPUESTA ECONÓMICA
PROCEDIMIENTO No. LA-012M7B997-E113-2022

INSTITUTO DE SALUD PARA EL BIENESTAR
P R E S E N T E

NOMBRE DEL LICITANTE: **Kendall de México, S.A. de C.V.**
DIRECCIÓN: Av. Insurgentes Sur No. 863, piso 15 y 16, Col. Nápoles, Alcaldía: Benito Juárez. C.P. 03810 Ciudad de México
TELÉFONO: 55-5804-1500 / 55 4177-4164 R.F.C.: KME-590502-HY7
EMAIL: jorge.b.hadad@medtronic.com
rs.licitacionesmexico@medtronic.com

HOJA NUMERO .: **6** DE: **8**

FECHA: 15 de noviembre de 2022

No. PARTIDA	CLAVE (10 DIGITOS)	DESCRIPCIÓN DEL BIEN OFERTADO	PRESENTACIÓN OFERTADA			UNIDAD DE MEDIDA	REGISTRO SANITARIO	FABRICANTE DEL BIEN	CANTIDAD MÍNIMA	CANTIDAD MÁXIMA	PRECIO UNITARIO	IMPORTE TOTAL	
			UNI	CANT	TIPO							MÍNIMA	MÁXIMA
		baja presión (traqueal y bronquial) y sus respectivos globos piloto rotulados con válvulas de autosellado traqueal y bronquial con estilete preinsertado que le permite conservar la curvatura bronquial preformada con punta atraumática y líneas radiopacas empaque individual estéril. Incluye: dos conectores de plástico en ángulo recto con puerto de succión adaptador de tubo tipo Carlens unido a conectores de polipropileno y dos Catéteres. de succión extralargos estériles calibre 37 Fr diámetro del lumen traqueal 6.5 mm diámetro de lumen bronquial 6.5 mm.Pieza.											
377	060.908.0478	Tubos. Endobronquial para intubación de bronquio izquierdo de plástico grado médico con diseño del globo bronquial en forma de "barril" que permite su sellado con marcas numéricas para determinar la profundidad de la colocación del tubo termosensible con doble lumen (bronquial y traqueal) con globo individual de alto volumen y baja presión (traqueal y bronquial) y sus respectivos globos piloto rotulados con válvulas de autosellado traqueal y bronquial con estilete preinsertado que le permite conservar la curvatura bronquial preformada con punta atraumática y líneas radiopacas empaque individual estéril. Incluye: Dos conectores de plástico en ángulo recto con puertos de succión adaptador y tubo tipo Carlens unido a conectores de polipropileno y dos Catéteres. de succión extralargos estériles calibre 39 Fr diámetro del lumen traqueal 7.0 mm diámetro del lumen bronquial 7.0 mm. Pieza.	Pieza	1	Pieza	Pieza	2095C91 SSA	Fabricado por: Mallinckrodt Medical // Para: Covidien, LLC.	1,422	3,527	$890.00	$1,265,580.00	$3,139,030.00

0007

Kendall
DE MEXICO, S.A. DE C.V.

FORMATO 3
FORMATO DE PROPUESTA ECONÓMICA
PROCEDIMIENTO No. LA-012M7B997-E113-2022

INSTITUTO DE SALUD PARA EL BIENESTAR
P R E S E N T E

NOMBRE DEL LICITANTE: **Kendall de México, S.A. de C.V.** DIRECCIÓN: Av. Insurgentes Sur No. 863, piso 15 y 16, Col. Nápoles, Alcaldía: Benito Juárez, C.P. 03810 Ciudad de México TELÉFONO: 55-5804-1500 / 55 4177-4164 R.F.C.: KME-590502-HY7 EMAIL: jorge.b.hadad@medtronic.com rs.licitacionesmexico@medtronic.com	HOJA NUMERO .: **7** DE: **8** FECHA: 15 de noviembre de 2022

No. PARTIDA	CLAVE (10 DIGITOS)	DESCRIPCIÓN DEL BIEN OFERTADO	PRESENTACIÓN OFERTADA			UNIDAD DE MEDIDA	REGISTRO SANITARIO	FABRICANTE DEL BIEN	CANTIDAD MÍNIMA	CANTIDAD MÁXIMA	PRECIO UNITARIO	IMPORTE TOTAL	
			UNI	CANT	TIPO							MÍNIMA	MÁXIMA
378	060.908.0502	Tubos. Endobronquial para intubación de bronquio izquierdo de plástico grado médico con diseño del globo bronquial en forma de "barril" que permite su sellado marcas numéricas para determinar la profundidad de la colocación del tubo termosensible de doble lumen (bronquial y traqueal) con globo individual de alto volumen y baja presión (traqueal y bronquial) y sus respectivos globos piloto rotulados con válvulas de autosellado traqueal y bronquial con estilete preinsertado que le permite conservar la curvatura bronquial preformada con punta atraumática y líneas radiopacas empaque individual estéril.Incluye: Dos conectores de plástico en ángulo recto con puertos de succion adaptador y tubo tipo carlens unido a conectores de polipropileno y dos catéteres de succión extralargos estériles calibre 35 Fr diámetro del lumen traqueal 6.0 mm diámetro del lumen bronquial 6.0 mm. Pieza.	Pieza	1	Pieza	Pieza	2095C91 SSA	Fabricado por: Mallinckrodt Medical // Para: Covidien, LLC.	1,174	2,913	$890.00	$1,044,860.00	$2,592,570.00
379	060.908.0536	Tubos. Endobronquial para intubación de bronquio izquierdo de plástico grado médico con diseño del globo bronquial en forma de "barril" que permite su sellado con marcas numéricas para determinar la profundidad de la colocación del tubo termosensible de doble lumen (bronquial y traqueal) con globo individual de alto volumen y baja presión (traqueal y bronquial) y sus respectivos globos piloto rotulados con válvulas de autosellado traqueal y bronquial con estilete preinsertado que le permite conservar la curvatura bronquial preformada con punta atraumática y líneas	Pieza	1	Pieza	Pieza	2095C91 SSA	Fabricado por: Mallinckrodt Medical // Para: Covidien, LLC.	438	1,091	$890.00	$389,820.00	$970,990.00

KENDALL DE MÉXICO, S.A DE C.V.
Av. Insurgentes Sur No. 863, pisos 15 y 16
Col. Nápoles
Alcaldía Benito Juárez
C.P. 03810
Ciudad de México
Conmutador: 5804 1500

FORMATO 3
FORMATO DE PROPUESTA ECONÓMICA
PROCEDIMIENTO No. LA-012M7B997-E113-2022

INSTITUTO DE SALUD PARA EL BIENESTAR
P R E S E N T E

NOMBRE DEL LICITANTE: **Kendall de México, S.A. de C.V.** DIRECCIÓN: Av. Insurgentes Sur No. 863, piso 15 y 16, Col. Nápoles, Alcaldía: Benito Juárez, C.P. 03810 Ciudad de México TELÉFONO: 55-5804-1500 / 55 4177-4164 R.F.C.: KME-590502-HY7 EMAIL: jorge.b.hadad@medtronic.com rs.licitacionesmexico@medtronic.com	HOJA NUMERO .: **8** DE: **8** FECHA: 15 de noviembre de 2022

No. PARTIDA	CLAVE (10 DIGITOS)	DESCRIPCIÓN DEL BIEN OFERTADO	PRESENTACIÓN OFERTADA			UNIDAD DE MEDIDA	REGISTRO SANITARIO	FABRICANTE DEL BIEN	CANTIDAD MÍNIMA	CANTIDAD MÁXIMA	PRECIO UNITARIO	IMPORTE TOTAL	
			UNI	CANT	TIPO							MÍNIMA	MÁXIMA
		radiopacas empaque individual estéril. Incluye:Dos conectores de plástico en ángulo recto con puertos de succión adaptador y tubo tipo carlens unido a conectores de polipropileno y dos catéteres de succión extralargos estériles calibre 28 Fr diámetro del lumen traqueal 4.5 mm diámetro del lumen bronquial 4.5 mm. Pieza.											
											SUBTOTAL	$107,292,083.40	$267,477,900.65
											IVA	$17,166,733.34	$42,796,464.10
											GRAN TOTAL	$124,458,816.74	$310,274,364.75

Importe mínimo incluye I.V.A.: Ciento siete millones doscientos noventa y dos mil ochenta y tres pesos 40/100 Moneda Nacional
Importe máximo incluye I.V.A.: Doscientos sesenta y siete millones cuatrocientos setenta y siete mil novecientos pesos 65/100 Moneda Nacional

Manifestamos que los precios unitarios señalados en esta propuesta serán en moneda nacional, a dos decimales y fijos durante la vigencia del Contrato/Pedido, del procedimiento de contratación para la adquisición de ADQUISICIÓN CONSOLIDADA DE MATERIAL DE CURACIÓN, AGENTES DE DIAGNÓSTICO Y OTROS INSUMOS PARA LOS EJERCICIOS 2023-2024 (394 CLAVES)

ATENTAMENTE

Jorge Hadad Bellamy
Representante Legal
Kendall de México, S.A. de C.V.
Personalidad que acredito con el testimonio notarial No. **99,212,** de fecha **14 de diciembre de 2021**, expedido por el Notario Público No. **212, 223 Y 246.**

KENDALL DE MÉXICO, S.A DE C.V.
Av. Insurgentes Sur No. 863, pisos 15 y 16
Col. Nápoles
Alcaldía Benito Juárez
C.P. 03810
Ciudad de México
Conmutador: 5804 1500

FORMATO 3

FORMATO DE PROPUESTA ECONÓMICA

PROCEDIMIENTO NO. LA-012M7B997-E113-2022

Ciudad de México, a 14 de noviembre de 2022.

INSTITUTO DE SALUD PARA EL BIENESTAR
P R E S E N T E

Julio Aaron Mendoza Ochoa, en mi carácter de representante legal de Kurtzman S.A. de C.V., me comprometo con la siguiente propuesta económica y manifiesto que mi representada cumple expresamente con la totalidad de requisitos de la presente convocatoria.

NOMBRE DEL LICITANTE:	KURTZMAN COMMERCIAL, S.A. DE C.V.
R.F.C.:	KCO2012041IN1
DOMICILIO:	Osa Mayor 5121 Interior E2 Col. La Calma C.P. 45070 Zapopan, Jalisco.
TELÉFONO:	3329720309
CORREO ELECTRÓNICO:	kurtzman.commercial2022@gmail.com

FECHA14 NOVIEMBRE 2022

No. Partida	Clave (10 dígitos	Descripción del bien ofertado	Presentación ofertada			Unidad de Medida	Registro Sanitario	Fabricante del bien	**Precio Unitario**	Importe total	
			Uni	Cant	Tipo					Mínimo	Máximo
24	060.066.0906	Antisépticos. Gel antiséptico para manos que no requiere enjuague Formulado a base de alcohol etílico ... 60-80% w/w; adicionado con humectantes y emolientes; hipoalergénico. Envase con 500 ml	Pieza	12	caja	mililitros	1460C2020SSA	Bio Green Productos ,S.A de C.V	$28.00	$27,838,692.00	69,595,456.00

261	060.506.4484	Protector respiratorio con eficiencia de filtración mínima del 95%, contra aerosoles sólidos y líquidos que no contengan aceite. Útil para partículas sólidas y nieblas líquidas en concentraciones que no excedan las 10 veces el límite de exposición ocupacional (CMP). Ajuste nasal de aluminio moldeable que se adapta a la cara impidiendo el paso de aire. Filtro y cubierta de polipropileno. Con bandas de sujeción para la cabeza de poliuretano/fibras de poliéster. Certificación NIOSH N95 o equivalente. Desechable estilo plegado vertical plano. Caja con 500 piezas.	Caja	500	Caja	Pieza	1708C2021SSA	GRUPO 10X S.A de C.V	$6,400.86	$163,510,021.55	408,643,836.21
262	060.506.4492	Protector respiratorio con eficiencia de filtración mínima del 95%, contra aerosoles sólidos y líquidos que no contengan aceite. Útil para partículas sólidas y nieblas líquidas en concentraciones que no excedan las 10 veces el límite de exposición ocupacional (CMP). Ajuste nasal de aluminio moldeable que se adapta a la cara impidiendo el paso de aire.	Caja	900	Caja	Pieza	1708C2021SSA	GRUPO 10X S.A de C. V	$11,521.55	$98,417,094.83	245,766,219.83

		Filtro y cubierta de polipropileno. Bandas de sujeción para la cabeza de elastómero. Certificación NIOSH N95 o equivalente. Desechable. Estilo plegado plano vertical. Caja con 900 piezas.									
263	060.506.4500	Protector respiratorio con eficiencia de filtración mínima del 95%, contra aerosoles sólidos y líquidos que no contengan aceite. Útil para partículas sólidas y nieblas líquidas en concentraciones que no excedan las 10 veces el límite de exposición ocupacional (CMP). Ajuste nasal de aluminio moldeable y almohadilla de poliuretano que se adapta a la cara impidiendo el paso de aire. Filtro y cubierta de polipropileno. Con bandas de sujeción para la cabeza de elastómero soldadas al respirador. Certificación NIOSH N95 o equivalente. Desechable. Estilo copa. Caja con 160 piezas.	Caja	160	Caja	Pieza	1708C2021SSA	GRUPO 10X S.A de C. V	$2,048.28	$97,653,600.00	244,105,324.14
287	060.621.0664	Protector respiratorio. Protector respiratorio con eficiencia de filtración microbiológica del 95% o mayor protección	Pieza	30	Caja	Pieza	1708C2021SSA	GRUPO 10X S.A de C. V	$12.80	$86,283,915.13	215,709,563.79

		respirator... contra particulas menores a 0.1 µ Resistente a fluidos antiestático hipoalergénico; ajuste nasal moldeable que se adapta a la cara impidiendo el paso del aire. Con bandas o ajuste elástico entorchado a la cabeza. Desechable Pieza									

SUBTOTAL			473,703,323.51	$1,183,820,399.97
IVA			75,792,531.76	$189,411,263.99
GRAN TOTAL			549,495,855.27	$1,373,231,663.96

Mínima (Cuatrocientos Setenta y Tres Millones Setecientos Tres Mil Trescientos Veinte y Tres Pesos 51/100 M.N.)

Máxima (Un Billón Ciento Ochenta y Tres Millones Ochocientos Veinte Mil Trescientos Noventa y Nueve Pesos 97/100 M.N.)

Manifestamos que los precios unitarios señalados en esta propuesta serán en moneda nacional, a dos decimales y fijos durante la vigencia del Contrato/Pedido, del procedimiento de contratación para la adquisición de PROCEDIMIENTO NO. LA-012M7B997-E113-2022

ATENTAMENTE

Julio Aaron Mendoza Ochoa

Representante Legal

FORMATO 3

FORMATO DE PROPUESTA ECONÓMICA

PROCEDIMIENTO NO. LA-012M7B997-E113-2022

Ciudad de México, a 15 de NOVIEMBRE de 2022

INSTITUTO DE SALUD PARA EL BIENESTAR
P R E S E N T E

MARIO ALBERTO MAYORGA GOMEZ, en mi carácter de representante legal de **LABORATORIOS BYM, S.A. DE C.V.,** me comprometo con la siguiente propuesta económica y manifiesto que mi representada cumple expresamente con la totalidad de requisitos de la presente convocatoria.

NOMBRE DEL LICITANTE: **LABORATORIOS BYM, S.A. DE C.V.**	HOJA No.: 1 DE: 10
DIRECCIÓN: **CALLE LIBERTAD No.8, BARRIO LA CANDELARIA, LA CONCEPCION JOLALPAN, C.P. 56070, TEPETLAOXTOC, ESTADO DE MEXICO.**	FECHA: **15 DE NOVIEMBRE DE 2022**
TELÉFONO: **55-4187-4427** R.F.C.: **LBY-070117-3R0**	
EMAIL: **mmario@laboratoriosbym.com.mx**	

No. Partida	Clave (10 dígitos	Descripción del bien ofertado	Presentación ofertada			Unidad de Medida	Registro Sanitario	Fabricante del bien	**Precio Unitario**	Importe total	
			Um	Cant	Tipo					Mínimo	Máximo
23	060.000.0880	Desinfectantes. Solución concentrada esterilizante en frío del 6 al 12.5% de glutaraldehído para preparar una dilución de uso final del 2 al 3.5%. Para utilizarse en instrumental termosensible limpio y sin material orgánico.	PZA	1	PZA	ENVASE C/ 6 FCO	0388C2022 SSA	LABORATORIOS BYM, S.A. DE C.V.	$ 349.99	$17,740,643.11	$44,326,583.49

BYM LABORATORIOS
Laboratorios BYM, S.A. de C.V.
Libertad N°8, Col. Barrio la Candelaria, Jolalpan, Tepetlaoxtoc, C.P. 56070, Estado de México.
LBY0701173R0

Quantofix
AlKaseptic
HIGH ASEPTIC
AlKaseptic 10
AlKaseptic 5
AlKaseptic
laboratoriosbym.com.mx • contacto@laboratoriosbym.com.mx • 8001 8402

		Frasco con un litro y dosificador integrado. Envase con 6 frascos. Para aquellos productos que especifican reuso se debe comprobar su actividad química o ausencia de contaminación mediante cultivos. La dilución y el empleo del producto concentrado será de acuerdo a las instrucciones del fabricante.									
									SUBTOTAL	17,740,643.11	44,326,583.49
									IVA	2,838,502.90	7,092,253.36
									GRAN TOTAL	$ 20,579,146.01	$ 51,418,836.85

Importe total mínimo $ 17,740,643.11 (Diecisiete millones setecientos cuarenta mil seiscientos cuarenta y tres pesos 11/100 M.N.) antes del I.V.A.

Importe total máximo $ 44,326,583.49 (Cuarenta y cuatro millones trescientos veintiséis mil quinientos ochenta y tres pesos 49/100 M.N.) antes del I.V.A.

Manifestamos que los precios unitarios señalados en esta propuesta serán en moneda nacional, a dos decimales y fijos durante la vigencia del Contrato/Pedido, del procedimiento de contratación para la Adquisición Consolidada de Material de Curación, Agentes de Diagnostico y Otros Insumos para los ejercicios 2023-2024 (394 claves)

MARIO ALBERTO MAYORGA GOMEZ
ADMINISTRADOR UNICO
LABORATORIOS BYM, S.A. DE C.V.
ESCRITURA PUBLICA 59,452 DE LA NOTARIA 96 DE NEZAHUALCOYOTL, ESTADO DE MEXICO.

BYM LABORATORIOS
Laboratorios BYM, S.A. de C.V.
Libertad N°8, Col. Barrio la Candelaria, Jolalpan, Tepetlaoxtoc, C.P. 56070, Estado de México.
LBY070117JR0

Quantofix 1 MESE 1 A M
AlKaseptic
AlKaseptic
AlKaseptic

laboratoriosbym.com.mx • contacto@laboratoriosbym.com.mx • 8001 8402

FORMATO 3

FORMATO DE PROPUESTA ECONÓMICA

PROCEDIMIENTO NO. LA-012M7B997-E113-2022

Ciudad de México, a 15 de NOVIEMBRE de 2022.

INSTITUTO DE SALUD PARA EL BIENESTAR
P R E S E N T E

MARIO ALBERTO MAYORGA GOMEZ, en mi carácter de representante legal de **LABORATORIOS BYM, S.A. DE C.V.,** me comprometo con siguiente propuesta económica y manifiesto que mi representada cumple expresamente con la totalidad de requisitos de la presente convocatoria.

NOMBRE DEL LICITANTE: **LABORATORIOS BYM, S.A. DE C.V.** DIRECCIÓN: **CALLE LIBERTAD No.8, BARRIO LA CANDELARIA, LA CONCEPCION JOLALPAN, C.P. 56070, TEPETLAOXTOC, ESTADO DE MEXICO.** TELÉFONO: **55-4187-4427** R.F.C.: **LBY-070117-3R0** EMAIL: **mmario@laboratoriosbym.com.mx**	HOJA No.: 3 DE: 10 FECHA: **15 DE NOVIEMBRE DE 2022**

No. Partida	Clave (10 dígitos	Descripción del bien ofertado	Presentación ofertada			Unidad de Medida	Registro Sanitario	Fabricante del bien	**Precio Unitario**	Importe total	
			Uni	Cant	Tipo					Mínimo	Máximo
24	060.066.0906	Antisépticos. Gel antiséptico para manos que no requiere enjuague. Formulado a base de alcohol etílico de 60-80% w/w; adicionado con humectantes y emolientes; hipoalergénico	PZA	1	PZA	ENV 500 ML	373C2021 SSA	LABORATORIOS BYM, S.A. DE C.V.	$ 25.19	$ 25,044,880.41	$ 62,611,054.88

BYM LABORATORIOS
Laboratorios BYM, S.A. de C.V.
Libertad N°8, Col. Barrio la Candelaria, Jolalpan, Tepetlaoxtoc, C. P. 56070, Estado de México.
LBY0701173R0

Quantofix · Hiposeptic · AlKaseptic 10 · AlKaseptic 5 · AlKaseptic

laboratorios bym.com.mx • contacto@laboratoriosbym.com.mx • 8001 8402

		Envase con 500 ml.									
									SUBTOTAL	25,044,880.41	62,611,054.88
									IVA	4,007,180.87	10,017,768.78
									GRAN TOTAL	$ 29,052,061.28	$ 72,628,823.66

Importe total mínimo $ 25,044,880.41 (Veinticinco millones cuarenta y cuatro mil ochocientos ochenta Pesos 41/100 M.N.) antes del I.V.A.

Importe total máximo $ 62,611,054.88 (Sesenta y dos millones seiscientos once mil cincuenta y cuatro Pesos 88/100 M.N.) antes del I.V.A.

Manifestamos que los precios unitarios señalados en esta propuesta serán en moneda nacional, a dos decimales y fijos durante la vigencia del Contrato/Pedido, del procedimiento de contratación para la Adquisición Consolidada de Material de Curación, Agentes de Diagnostico y Otros Insumos para los ejercicios 2023-2024 (394 claves)

MARIO ALBERTO MAYORGA GOMEZ
ADMINISTRADOR UNICO
LABORATORIOS BYM, S.A. DE C.V.
ESCRITURA PUBLICA 59,452 DE LA NOTARIA 96 DE NEZAHUALCOYOTL, ESTADO DE MEXICO.

BYM LABORATORIOS

BYM LABORATORIOS
Laboratorios BYM, S.A. de C.V.
Libertad N°8, Col. Barrio la Candelaria, Jolalpan, Tepetlaoxtoc, C.P. 56070, Estado de México.
LBY0701173R8

Quantofix · SYMSEPTIC M · HidroSeptic · AlKaseptic 10 · AlKaseptic 5 · AlKaseptic

laboratoriosbym.com.mx · contacto@laboratoriosbym.com.mx · 8001 840...

FORMATO 3
FORMATO DE PROPUESTA ECONÓMICA

PROCEDIMIENTO NO. LA-012M7B997-E113-2022

Ciudad de México, a 15 de NOVIEMBRE de 2022.

INSTITUTO DE SALUD PARA EL BIENESTAR
P R E S E N T E

MARIO ALBERTO MAYORGA GOMEZ, en mi carácter de representante legal de **LABORATORIOS BYM, S.A. DE C.V.,** me comprometo con la siguiente propuesta económica y manifiesto que mi representada cumple expresamente con la totalidad de requisitos de la presente convocatoria.

NOMBRE DEL LICITANTE: **LABORATORIOS BYM, S.A. DE C.V.** DIRECCIÓN: **CALLE LIBERTAD No.8, BARRIO LA CANDELARIA, LA CONCEPCION JOLALPAN, C.P. 56070, TEPETLAOXTOC, ESTADO DE MEXICO.** TELÉFONO: **55-4187-4427** R.F.C.: **LBY-070117-3R0** EMAIL: **mmario@laboratoriosbym.com.mx**	HOJA No.: 5 DE: 10 FECHA: **15 DE NOVIEMBRE DE 2022**

No. Partida	Clave (10 dígitos)	Descripción del bien ofertado	Presentación ofertada			Unidad de Medida	Registro Sanitario	Fabricante del bien	**Precio Unitario**	Importe total	
			Uni	Cant	Tipo					Mínimo	Máximo
27	960.066.0963	Desinfectantes. Desinfectante de alto nivel compuesto por ortoftalaldehído al 0.55%. Envase con 3.785 L. Con 15 tiras reactivas.	PZA	1	PZA	ENV 3.785 LTO	0490C2021 SSA	LABORATORIOS BYM, S.A. DE C.V.	$ 699.99	$ 10,523,649.66	$ 26,293,724.37

Laboratorios BYM, S.A. de C.V.
Libertad N°8, Col. Barrio la Candelaria, Jolalpan, Tepetlaoxtoc C.P. 56070, Estado de México.
LBY070117SR0

Quantofix
Hicoseptic
AlKaseptic 10
AlKaseptic 5
AlKaseptic
laboratoriosbym.com.mx • contacto@laboratoriosbym.com.mx • 8091 8402

SUBTOTAL	10,523,649.66	26,293,724.37
IVA	1,683,783.95	4,814,043.30
GRAN TOTAL	$ 12,207,433.61	$ 30,500,720.27

Importe total mínimo $ 10,523,649.66 (Diez millones quinientos veintitrés mil seiscientos cuarenta y nueve Pesos 66/100 M.N.) antes del I.V.A.

Importe total máximo $ 26,293,724.37 (Veintiséis millones doscientos noventa y tres mil setecientos veinticuatro Pesos 37/100 M.N.) antes del I.V.A.

Manifestamos que los precios unitarios señalados en esta propuesta serán en moneda nacional, a dos decimales y fijos durante la vigencia del Contrato/Pedido, del procedimiento de contratación para la Adquisición Consolidada de Material de Curación, Agentes de Diagnostico y Otros Insumos para los ejercicios 2023-2024 (394 claves)

MARIO ALBERTO MAYORGA GOMEZ
ADMINISTRADOR UNICO
LABORATORIOS BYM, S.A. DE C.V.
ESCRITURA PUBLICA 59,453 DE LA NOTARIA 96 DE
NEZAHUALCOYOTL, ESTADO DE MEXICO.

BYM LABORATORIOS
Laboratorios BYM, S.A. de C.V.
Libertad N°8, Col. Barrio La Candelaria, Jolalpan, Tepetlaoxtoc, C.P. 56078, Estado de México
LBY0701173R0

Quantofix
HiperSeptic
AlKaseptic 10
AlKaseptic 5
AlKaseptic 3
laboratoriosbym.com.mx • contacto@laboratoriosbym.com.mx • 8001 8412

FORMATO 3

FORMATO DE PROPUESTA ECONÓMICA

PROCEDIMIENTO NO. LA-012M7B997-E113-2022

Ciudad de México, a 15 de NOVIEMBRE de 2022.

INSTITUTO DE SALUD PARA EL BIENESTAR
P R E S E N T E

MARIO ALBERTO MAYORGA GOMEZ, en mi carácter de representante legal de **LABORATORIOS BYM, S.A. DE C.V.,** me comprometo con la siguiente propuesta económica y manifiesto que mi representada cumple expresamente con la totalidad de requisitos de la presente convocatoria.

NOMBRE DEL LICITANTE: **LABORATORIOS BYM, S.A. DE C.V.** DIRECCIÓN: **CALLE LIBERTAD No.8, BARRIO LA CANDELARIA, LA CONCEPCION JOLALPAN, C.P. 56070, TEPETLAOXTOC, ESTADO DE MEXICO.** TELEFONO: **55-4187-4427** R.F.C.: **LBY-070117-3R0** EMAIL: **mmario@laboratoriosbym.com.mx**	HOJA No.: 7 DE 7 FECHA: **15 DE NOVIEMBRE DE 2022**

No. Partida	Clave (10 dígitos)	Descripción del bien ofertado	Presentación ofertada			Unidad de Medida	Registro Sanitario	Fabricante del bien	**Precio Unitario**	Importe total	
			Uni	Cant	Tipo					Mínimo	Máximo
20	060.066.0989	Antiséptico y germicidas. Glutaraldehído al 2% activado de color verde listo para su uso con efectividad de 30 días con o sin tiras reactivas como testigo in	PZA	1	PZA	ENV C/4 LT	0388C2022 SSA	LABORATORIOS BYM, S.A. DE C.V.	$ 62.70	$ 1,926,708.30	$ 4,814,043.30

Laboratorios BYM, S.A. de C.V.
LABORATORIOS BYM
Libertad N°8, Col. Barrio la Candelaria, Jolalpan, Tepetlaoxtoc C.P. 56070, Estado de México
LBY0701173R0

laboratoriosbym.com.mx · contacto@laboratoriosbym.com.mx · 8061 8402

		concentración para validar su efectividad. Envase con 1 a 5 lts.								

SUBTOTAL	1,926,708.30	4,814,043.30
IVA	308,273.33	770,246.93
GRAN TOTAL	$ 2,234,981.63	$ 5,584,290.23

Importe total mínimo $ 1,926,708.30 (Un millón novecientos veintiséis mil setecientos ocho Pesos 30/100 M.N.) antes del I.V.A.

Importe total máximo $ 4,814,043.30 (Cuatro millones ochocientos catorce mil cuarenta y tres Pesos 30/100 M.N.) antes del I.V.A

Manifestamos que los precios unitarios señalados en esta propuesta serán en moneda nacional, a dos decimales y fijos durante la vigencia del Contrato/Pedido, del procedimiento de contratación para la Adquisición Consolidada de Material de Curación, Agentes de Diagnostico y Otros Insumos para los ejercicios 2023-2024 (394 claves)

MARIO ALBERTO MAYORGA GOMEZ
ADMINISTRADOR UNICO
LABORATORIOS BYM, S.A. DE C.V.
ESCRITURA PUBLICA 59,452 DE LA NOTARIA 96 DE NEZAHUALCOYOTL, ESTADO DE MEXICO.

BYM LABORATORIOS
Laboratorios BYM, S.A. de C.V.
Libertad N°8, Col. Barrio La Candelaria, Jolalpan, Tepetlaoxtoc, C.P. 56070, Estado de México.
LBY0701173R0

Quantofix
1 MESEPTIC 1
Hicaseptic
AlKaseptic 10
AlKaseptic 5
AlKaseptic 2
laboratoriosbym.com.mx • contacto@laboratoriosbym.com.mx • 8001 8402

FORMATO 3
FORMATO DE PROPUESTA ECONÓMICA

PROCEDIMIENTO NO. LA-012M7B997-E113-2022

Ciudad de México, a 15 de NOVIEMBRE de 2022.

INSTITUTO DE SALUD PARA EL BIENESTAR
P R E S E N T E

MARIO ALBERTO MAYORGA GOMEZ, en mi carácter de representante legal de **LABORATORIOS BYM, S.A. DE C.V.,** me comprometo a ofrecer la siguiente propuesta económica y manifiesto que mi representada cumple expresamente con la totalidad de requisitos de la presente convocatoria.

NOMBRE DEL LICITANTE: **LABORATORIOS BYM, S.A. DE C.V.**	HOJA No.: 9 DE: 10
DIRECCIÓN: **CALLE LIBERTAD No.8, BARRIO LA CANDELARIA, LA CONCEPCION JOLALPAN, C.P. 56070, TEPETLAOXTOC, ESTADO DE MEXICO.**	FECHA: **15 DE NOVIEMBRE DE 2022**
TELÉFONO: **55-4187-4427** R.F.C.: **LBY-070117-3D6**	
EMAIL: **mmario@laboratoriosbym.com.mx**	

No. Partida	Clave (10 dígitos	Descripción del bien ofertado	Presentación ofertada			Unidad de Medida	Registro Sanitario	Fabricante del bien	**Precio Unitario**	Importe total	
			Uni	Cant	Tipo					Mínimo	Máximo
30	060 066 1011	Antisépticos. Solución antiséptica con gluconato de clorhexidina de 0.5 al 2% alcohol etílico o isopropílico entre 60-80% y agentes emolientes. Como complemento para el lavado quirúrgico y médico; no requiere de enjuague cepillario no estéril. Con dispensador	PZA	1	PZA	ENV 500 ML	1873C2016 SSA	LABORATORIOS BYM, S.A. DE C.V.	$ 46.50	$ 11,401,521.00	$ 28,501,012.50

Laboratorios BYM, S.A. de C.V.
Libertad N°8, Col. Barrio la Candelaria, Jolalpan, Tepetlaoxtoc, C.P. 56070, Estado de México.
LBY070117R0

laboratoriosbym.com.mx • contacto@laboratoriosbym.com.mx • 8001 8402

		reusable que evita el contacto con la piel una vez recibido el antiseptico y proporcionado por el fabricante cuando se deteriore. Envase con 500 ml.									
										SUBTOTAL	11,401,521.00	28,501,012.50
										IVA	1,824,243.36	4,560,162.00
										GRAN TOTAL	$ 13,255,764.36	$ 33,061,174.50

Importe total mínimo $ 11,401,521.00 (Once millones cuatrocientos un mil quinientos veintiún Pesos 00/100 M.N.) antes del I.V.A.

Importe total máximo $ 28,501,012.50 (Veintiocho millones quinientos un mil doce Pesos 50/100 M.N.) antes del I.V.A.

Manifestamos que los precios unitarios señalados en esta propuesta serán en moneda nacional, a dos decimales y fijos durante la vigencia del Contrato/Pedido, del procedimiento de contratación para la Adquisicion Consolidada de Material de Curación, Agentes de Diagnostico y Otros Insumos para los ejercicios 2023-2024 (394 claves)

MARIO ALBERTO MAYORGA GOMEZ
ADMINISTRADOR UNICO
LABORATORIOS BYM, S.A. DE C.V.
ESCRITURA PUBLICA 59,452 DE LA NOTARIA 96 DE
NEZAHUALCOYOTL, ESTADO DE MEXICO.

BYM LABORATORIOS

BYM LABORATORIOS
Laboratorios BYM, S.A. de C.V.
Libertad N°8, Col. Barrio la Candelaria, Jolalpan, Tepetlaoxtoc, C.P. 56070, Estado de Mexico.
LBY970117GR8

Quantotix · YMSEPTIC M · AlKaseptic 10 · AlKaseptic 5 · AlKaseptic 2

laboratoriosbym.com.mx · contacto@laboratoriosbym.com.mx · 8001 8402

FOLIO 0001, RFC: LPI-830527-KJ2 No. LA-012M7B997-E113-2022

FORMATO 3
FORMATO DE PROPUESTA ECONÓMICA

Ciudad de México, a 15 de noviembre de 2022

Instituto de Salud para el Bienestar
Presente

NOMBRE DEL LICITANTE: **Laboratorios PiSA, S.A. de C.V.**

DIRECCIÓN: Avenida España **1840, Col. Moderna,** C.P. 44190, **Guadalajara, Jalisco.**
TELÉFONO: **5533327972 y 5552411300** R.F.C.: **LPI-830527-KJ2**
EMAIL: **amoreno@pisa.com.mx**

HOJA No.: 1 DE 3

FECHA: **15 de noviembre de 2022**

No. Partida	Clave (10 dígitos)	Descripción del bien ofertado	Presentación ofertada			Unidad de Medida	Registro Sanitario	Fabricante del bien	Cantidad mínima	Cantidad máxima	Precio Unitario	Importe total	
			Uni	Cant	Tipo							Mínimo	Máximo
211	060-345-1329	Equipos. Para alimentación enteral de cloruro de polivinilo (PVC) de 1500 ml consta de: Bolsa con asa u orificio para colgarse y una abertura con un dispositivo que permita llenarla y obturarla graduaciones cada 100 ml cámara y tubo de conexión integrados con dispositivo controlador de flujo y obturador conector y protector del conector. Desechable. Equipo.	EQUIPO	1	EQUIPO	EQUIPO	344C92 SSA	PLASTICOS Y MATERIAS PRIMAS, S.A. DE C.V.	1,263,409	3,158,496	$16.90	$ 21,351,612.10	$ 53,378,582.40

Complejo Tlajomulco
Oficinas Generales Guadalajara
www.pisa.com.mx

FOLIO 0002, RFC: LPI-830527-KJ2 No. LA-012M7B997-E113-2022

NOMBRE DEL LICITANTE: **Laboratorios PiSA, S.A. de C.V.**

DIRECCIÓN: **Avenida España 1840, Col. Moderna, C.P. 44190, Guadalajara, Jalisco.**
TELÉFONO: **5533327972 y 5552411300** R.F.C.: **LPI-830527-KJ2**
EMAIL: **amoreno@pisa.com.mx**

FECHA: **15 de noviembre de 2022**

No. Partida	Clave (10 dígitos)	Descripción del bien ofertado	Presentación ofertada			Unidad de Medida	Registro Sanitario	Fabricante del bien	Cantidad mínima	Cantidad máxima	Precio Unitario	Importe total	
			Uni	Cant	Tipo							Mínimo	Máximo
264	060-520-0021	Infusor de presión positiva o bomba de infusion elastomérica. Infusor de presión positiva, con globo de elastómero; capacidad de 50 a 90 mL. Infusión de 30 min, 12, 24, 48, 50, 54, 60, 68, 100, 120, 135, 150 o 168 horas. Estéril y desechable Pieza.	PIEZA	1	PIEZA	PIEZA	1078C2001 SSA	AVANOS MEDICAL INC	33,228	83,043	$356.26	$ 11,837,807.28	$ 29,584,899.18
316	060-833-0353	Solución de lavado y preservación de órganos. Solución de lavado y preservación multiórganos. Contiene amortiguadores depuradores; inerte a radicales libres; pH 7.0 a 7.4 Conservar de acuerdo a las instrucciones del fabricante a temperatura ambiente o en refrigeración (2 a 8°C). Envase con un litro de solución. Las unidades médicas seleccionarán el tipo de solución de acuerdo al órgano a trasplantar.	PIEZA	1	ENVASE	ENVASE	1931C2013 SSA	DR. FRANZ KÖHLER CHEMIE GMBH	5,698	14,207	$4,315.52	$ 24,589,832.96	$ 61,310,592.64

Complejo Tlajomulco
Oficinas Generales, Guadalajara
www.pisa.com.mx

FOLIO 0005, RFC: LPI-830527-KJ2 No. LA-012M7B997-E113-2022

NOMBRE DEL LICITANTE: **Laboratorios PiSA, S.A. de C.V.**	HOJA No.: 3 DE 3
DIRECCIÓN: **Avenida España 1840, Col. Moderna, C.P. 44190, Guadalajara, Jalisco.**	FECHA: **15 de noviembre de 2022**
TELÉFONO: **5533327972 y 5552411300** R.F.C.: **LPI-830527-KJ2**	
EMAIL: **amoreno@pisa.com.mx**	

No. Partida	Clave (10 dígitos)	Descripción del bien ofertado	Presentación ofertada			Unidad de Medida	Registro Sanitario	Fabricante del bien	Cantidad mínima	Cantidad máxima	Precio Unitario	Importe total	
			Uni	Cant	Tipo							Mínimo	Máximo
365	060-859-0519	Tapones. . Tapones luer lock para catéter de Hickman para heparinización. Estéril y desechable. Pieza.	PIEZA	1	PIEZA	PIEZA	01092C2000 SSA	PLASTICOS Y MATERIAS PRIMAS, S.A. DE C.V.	2,523,219	6,308,016	$3.99	$ 10,067,043.81	$ 25,168,983.84
											SUBTOTAL	$ 67,846,896.15	$ 169,443,058.06
											IVA	$ 10,855,503.38	$ 27,110,889.29
											GRAN TOTAL	$ 78,702,399.53	$ 196,553,947.35

(importe total máximo con número y letra (CIENTO **SESENTA Y NUEVE MILLONES CUATROCIENTOS CUARENTA Y TRES MIL CINCUENTA Y OCHO PESOS 06/100 M.N.) antes del I.V.A.**

(importe total mínimo con número y letra **(SESENTA Y SIETE MILLONES OCHOCIENTOS CUARENTA Y SEIS MIL OCHOCIENTOS NOVENTA Y SEIS PESOS 15/100 M.N.) antes del I.V.A.**

Manifestamos que los precios unitarios señalados en esta propuesta serán en moneda nacional, a dos decimales y fijos durante la vigencia del Contrato/Pedido, del procedimiento de contratación para la adquisición de Licitación Pública Internacional Bajo Cobertura de Tratados Electrónica N° LA-012M7B997-E113-2022 para la Adquisición Consolidada de Material de Curación, Agentes de Diagnóstico y Otros Insumos para los Ejercicios 2023-2024 (394 Claves)

Atentamente.

Lic. María Teresa Alejandra Moreno Pérez
Representante Legal de
Laboratorios PiSA, S.A. de C.V.
Número de Testimonio Notarial del Representante Legal del LICITANTE que cuenta con facultades para comprometerlo: 15,597

Complejo Tlajomulco
Oficinas Corporativos, Guadalajara
www.pisa.com.mx

FORMATO 3. PROPUESTA ECONÓMICA

ZAPOPAN JALISCO A 15 DE NOVIEMBRE DE 202

INSTITUTO DE SALUD PARA EL BIENESTAR.
PRESENTE.

LICITACIÓN PÚBLICA INTERNACIONAL BAJO COBERTURA DE TRATADOS ELECTRONICA LA-012M7B997-E113-2022.
ADQUISICIÓN CONSOLIDADA DE MATERIAL DE CURACIÓN, AGENTE DE DIAGNOSTICO Y OTROS INSUMOS PARA LOS EJERCICIOS 2023 - 2024 (394 CLAVES

NOMBRE DEL LICITANTE: LABORATORIOS ZEYCO, S.A. DE C.V. **DIRECCIÓN:** CAMINO A SANTA ANA TEPETITLAN No. 2230C, COLONIA SANTA ANA TEPETITLAN, ZAPOPAN JALISCO, C.P. 45230 **TELÉFONO:** 33 3208 3833 / 33 2709 4535 **R.F.C.:** LZE840201RK5 **EMAIL:** ventasgob@zeyco.mx; ebvelazquez@zeyco.mx;	**HOJA No.:** 01 DE: 01 **FECHA:** 11 DE NOVIEMBRE DEL 2022

No. Partida	Clave (10 dígitos)	Descripción del bien ofertado	Presentación ofertada			Unidad de Medida	Registro Sanitario	Fabricante del bien	Cantidad Mínima	Cantidad Máxima	Precio Unitario	Importe total	
			Uni	Cant	Tipo							Mínimo	Máximo
301	060.749.0703	Pastas. Para profilaxis dental. Abrasiva. Con abrasivos blandos. Envase con 200 g.	Env	200	Grs	Pieza	2028C2002 SSA	Laboratorios Zeyco, S.A. de C.V.	26,087	65,158	$69.90	$1´823,481.30	$4´554,544.20
											SUBTOTAL	$1´823,481.30	$4´554,544.20
											IVA	$291,757.01	$728,727.07
											GRAN TOTAL	$2´115,238.31	$5´283,271.27

Importe mínimo con letra antes de I.V.A.: (Un millón Ochocientos veintitrés Mil Cuatrocientos Ochenta y Un pesos 30/100 M.N.)
Importe máximo con letra antes de I.V.A.: (Cuatro Millones Quinientos Cincuenta y Cuatro Mil Quinientos Cuarenta y Cuatro pesos 20/100 M.N.)

Manifestamos que los precios unitarios señalados en esta propuesta serán en moneda nacional, a dos decimales y fijos durante la vigencia del Contrato/Pedido del procedimiento de contratación para la adquisición de **Material de Curación, Agente de Diagnóstico y Otros Insumos para los Ejercicios 2023 - 2024 (394 CLAVES).**

Manifestamos que contamos con la capacidad de suministrar el 100% del monto máximo ofertado.

Protesto lo necesario.
Atentamente,

LL.M. Fernando Romero Mestas
Representante Legal de
Laboratorios Zeyco, S.A. de C.V. RFC: LZE840201RK5
Camino a Santa Ana Tepetitlán, No. 2230C, Col. Santa Ana Tepetitlán, C.P. 45230, Zapopan, Jalisco.
Teléfono: (01 33) 3208-3833 y 3208-3851. Correo Electrónico: fromero@zeyco.mx y ventasgob@zeyco.mx

Ciudad de México a 15 de noviembre de 2022.

Formato 3.

PROPUESTA ECONÓMICA.

NOMBRE DEL LICITANTE: LUXIMIA CAPITAL GROUP, S.A. DE C.V.
R.F.C.: LCG2001282C1
DOMICILIO: CALLE LIMA MZA 2 #LOTE 11 Int: 24, MUNICIPIO DE BENITO JUAREZ, CP. 77500 QUINTANA ROO.
TELÉFONO: 4443113761
CORREO ELECTRÓNICO: a.ramirez@luximia.mx

No.	Clave (10 dígitos)	Descripción del bien ofertado	Presentación ofertada			Unidad de Medida [08]	Registro Sanitario	Fabricante del bien	Cantidad minima	Cantidad maxima	Precio Unitario	Importe total	
			Uni	Cant	Tipo							Mínimo [12]	Máximo [13]
287	060.621.664	Protector respiratorio con eficiencia de filtración microbiológica del 95% o mayor, protección respiratoria contra particulas menores a 0.1 µ. Resistente a fluidos, antiestático, hipoalergénico; ajuste nasal moldeable que se adapta a la cara impidiendo el paso del aire. Con bandas o ajuste elástico entorchado a la cabeza. Desechable. Pieza.	CAJA	100	UNIDAD	Pieza	0265C2021SSA.	MEDISYN, S.A. DE C.V.	6,740,023	16,850,040	$7.90	$53,246,181.70	$133,115,316.00
SESENTA Y UN MILLONES SETECIENTOS SESENTA Y CINCO MIL QUINIENTOS SETENTA PESOS MEXICANOS 77/100 M.N. IVA INCLUIDO. CIENTO CINCUENTA Y CUATRO MILLONES CUATROCIENTOS TRECE MIL SETECIENTOS 66 PESOS MEXICANOS 56/100 M.N. IVA INCLUIDO											**SUBTOTAL**	$53,246,181.70	$133,115,316.00
											IVA	$8,519,389.07	$21,298,450.56
											TOTAL	$61,765,570.77	$154,413,766.56

Manifestamos que los precios unitarios señalados en esta propuesta serán en moneda nacional, a dos decimales y fijos durante la vigencia del Contrato/Pedido, del procedimiento de contratación para la adquisición de "MATERIAL DE CURACIÓN" (394 Claves).

Vigencia: La vigencia de la presente propuesta será de 120 días naturales y en caso de resultar adjudicados será a partir de la notificación de adjudicación y hasta el 31 de diciembre de 2024, esto en términos del artículo 46 primer párrafo de la Ley de Adquisiciones, Arrendamientos y Servicios del Sector Público.

Plazo y lugar de entrega: conforme a cantidades y lugares conforme a Apéndice 1 y 2.

Plazo de pago: en caso de resultar adjudicados se acepta el plazo de pago fijado por la convocante el cual se realizará a los 20 días naturales contados a partir de la total aceptación de bienes a satisfacción de la convocante esto de conformidad a lo dispuesto dentro del artículo 51 de la Ley de Adquisiciones, Arrendamientos y Servicios del Sector Público y 93 de su Reglamento.

Garantía de cumplimiento: En caso de resultar adjudicados se garantizará el cumplimiento de las obligaciones divisibles derivadas de la adjudicación, mediante fianza expedida por institución autorizada legalmente para ello, por el equivalente al 10% (diez por ciento) del monto máximo del contrato o pedido, sin incluir el Impuesto al Valor Agregado, dentro de los 10 (diez) días naturales siguientes a su firma.

Penas convencionales: En caso de no cumplir con la entrega de los bienes, la empresa que represento se obliga a pagar como pena convencional a las ENTIDADES O INSTITUCIONES PARTICIPANTES a razón del 2% (dos por ciento) por cada día natural de atraso, sobre el monto de los BIENES no entregados en los plazos establecidos en los Contratos y hasta por el importe del 10% del monto máximo de cada instrumento jurídico

Protesto lo necesario.
ATENTAMENTE.
Lic. Artúro Ramírez Aguilar.
Representante Legal.

BAJO PROTESTA DE DECIR VERDAD

MADERIE S.A. DE C.V.

FORMATO 3
PROPUESTA ECONÓMICA
PROCEDIMIENTO NO. LA-012M7B997-E113-2022

INSTITUTO DE SALUD PARA EL BIENESTAR (INSABI)
Presente.

Convocatoria a la Licitación Pública Internacional Bajo Cobertura de Tratados Electrónica N° LA-012M7B997-E113-20.
"ADQUISICIÓN CONSOLIDADA DE MATERIAL DE CURACIÓN, AGENTES DE DIAGNÓSTICO Y OTROS INSUMOS PARA LOS EJERCICIOS 2023-2024 (39 CLAVES

MARIO JOSÉ DEL RIO ESTRADA, EN MI CARÁCTER DE REPRESENTANTE LEGAL DE MADERIE, S.A. DE C.V., ME COMPROMETO CON LA SIGUIENTE PROPUESTA ECONÓMICA MANIFIESTO QUE MI REPRESENTADA CUMPLE EXPRESAMENTE CON LA TOTALIDAD DE REQUISITOS DE LA PRESENTE CONVOCATORIA

NOMBRE DEL LICITANTE: MADERIE, S.A. DE C.V.
DOMICILIO: ROSA PERLA 34, COLONIA: MOLINO DE ROSAS, ÁLVARO OBREGÓN, CP 01470, CDMX
TELÉFONO: 5556802201
R.F.C.: MAD1309044S8
CORREO ELECTRÓNICO: maderiesa@hotmail.com

HOJA NUMERO 1 DE 2
FECHA: Ciudad de México a 15 de noviembre de 2022

NÚMERO DE PARTIDA	CLAVE (10 DÍGITOS)	DESCRIPCIÓN DEL BIEN OFERTADO	PRESENTACIÓN			UNIDAD DE MEDIDA	REGISTRO SANITARIO	FABRICANTE DEL BIEN	CANTIDAD OFERTADA		PRECIO UNITARIO	IMPORTE TOTAL	
			UNI	CANT	TIPO				MÍNIMA	MÁXIMA		MÍNIMO	MÁXIMO
19	060.066.0062	Jabones. Para uso prequirúrgico. Líquido y neutro (pH 7). Envase con 3.850 lts.	ENV	3.85	LTS	PIEZA	878C94 SSA	LABORATORIOS DEL RIO, S.A.	195,382	195,382	$ 200.00	$ 39,076,400.00	$ 39,076,400.00
20	060.066.0500	Fluoruro de Sodio. Para prevención de caries. Acidulado al 2%. En gel de sabor. Envase con 480 ml.	ENV	480	ML	PIEZA	NO REQUIERE REGISTRO SANITARIO	LABORATORIOS DEL RIO, S.A.	55,348	138,336	$ 37.00	$ 2,047,876.00	$ 5,118,432.00
21	060.066.0658	Antisépticos. Iodopovidona espuma. Cada 100 ml contienen: Iodopovidona 8 g. Equivalente a 0.8 g de yodo. Envase con 3.5 lts.	ENV	3.5	LTS	PIEZA	88336 SSA	LABORATORIOS DEL RIO, S.A.	166,928	166,928	$ 380.00	$ 63,432,640.00	$ 63,432,640.00
22	060.066.0666	Antisépticos. Iodopovidona solución. Cada 100 ml contienen: Iodopovidona 11 g. Equivalente a 1.1 g de yodo. Envase con 3.5 lts.	ENV	3.5	LTS	PIEZA	855C93 SSA	LABORATORIOS DEL RIO, S.A.	57,773	57,773	$ 400.00	$ 23,109,200.00	$ 23,109,200.00
23	060.066.0880	Desinfectantes. Solución concentrada esterilizante en frío del 8 al 12.5% de glutaraldehído para preparar una dilución de uso final del 2 al 3.5%. Para utilizarse en instrumental termosensible limpio y sin material orgánico. Frasco con un litro y dosificador integrado. Envase con 6 frascos. Para aquellos productos que indican reuso	ENV	6	FCO	PIEZA	0525C2006 SSA	LABORATORIOS DEL RIO, S.A.	50,689	126,651	$ 398.00	$ 20,174,222.00	$ 50,407,098.00

		se debe comprobar su actividad química o ausencia de contaminación mediante cultivos. La dilución y el empleo del producto concentrado será de acuerdo a las instrucciones del fabricante.											
25	060.066.0914	Antisépticos. Líquido antiséptico para lavado pre y postquirúrgico de manos y piel formulado a base de 0.75% mínimo de triclosán 1.1% mínimo de ortofenilfenol con 10% mínimo de jabón anhidro de coco en base seca humectantes y suavizantes. De amplio espectro antimicrobiano. Envase con 4 lts.	ENV	4	LTS	PIEZA	1501C96 SSA	LABORATORIOS DEL RIO, S.A.	69,680	174,152	$ 215.00	$ 14,981.200.00	$ 37,442,680.00
IMPORTE TOTAL MINIMO (CIENTO OCHENTA Y OCHO MILLONES OCHOCIENTOS SETENTA Y DOS MIL NOVECIENTOS OCHENTA Y CUATRO PESOS 08/100 MN IMPORTE TOTAL MÁXIMO (DOSCIENTOS CINCUENTA Y TRES MILLONES QUINIENTOS SESENTA MIL DOSCIENTOS OCHENTA Y DOS PESOS 00/100 MN)											SUBTOTAL	$162,821,538.00	$218,586,450.00
											IVA	$ 26,051,446.08	$ 34,973,832.00
											TOTAL	$188,872,984.08	$253,560,282.00

Manifestamos que los precios unitarios señalados en esta propuesta serán en moneda nacional, a dos decimales y fijos durante la vigencia del Contrato/Pedido, del procedimiento de contratación para la adquisición de ***Convocatoria a la Licitación Pública Internacional Bajo Cobertura de Tratados Electrónica N° LA-012M7B997-E113-2022 "ADQUISICIÓN CONSOLIDADA DE MATERIAL DE CURACIÓN, AGENTES DE DIAGNÓSTICO Y OTROS INSUMOS PARA LOS EJERCICIOS 2023-2024 (394 CLAVES)"***

ATENTAMENTE

Mario José del Rio Estrada
Representante Legal

RFC: MAP160728P91
MAPE+TZIN S.A. DE C.V.
PUERTO KINO 75 MZA. 83
COL.JARDINES DE CASA NUEVA, ECATEPEC DE MORELOS, EDO. MEX.
direccion@mapetzin.com
Tel. 71598126-71598116

5.3 Propuesta económica

El LICITANTE deberá presentar su propuesta económica debidamente requisitada con la información solicitada en el **ANEXO 1 "Anexo Técnico"**, utilizando para tal efecto el **FORMATO 3 "Propuesta Económica"** en caso de no usar el formato señalado, el documento que se remita, deberá contener los mismos datos solicitados en el referido anexo; el cual deberá estar foliado y suscrito con la firma electrónica avanzada que emite el SAT en favor del LICITANTE, persona física o moral, para el cumplimiento de sus obligaciones fiscales. En caso de propuesta conjunta, la propuesta deberá ser firmada electrónicamente por aquel consorciado designado en el convenio como representante común.

La moneda en que se cotiza deberá ser en pesos mexicano. El precio unitario ofertado, deberá indicarse a dos decimales y con letra, sin considerar el Impuesto al Valor Agregado, cuando el LICITANTE no lo haya realizado así, ÁREA CONVOCANTE truncará a dos decimales para efectos de la evaluación económica y adjudicación correspondiente.

La falta de presentación de la documentación en cita afecta la solvencia de la propuesta y motivará su desechamiento.

La información capturada en el sistema CompraNet deberá guardar congruencia con el contenido de la propuesta económica.

Mape+Tzin

"Manufactura de proyectos con personas y empresas distinguidas"

INSTITUTO DE SALUD PARA EL BIENESTAR
LICITACION PÚBLICA INTERNACIONAL BAJO COBERTURA DE TRATADOS
N° LA-012M7B997-E113-2022
ADQUISICIÓN CONSOLIDADA DE MATERIAL DE CURACIÓN, AGENTES DE DIAGNÓSTICO Y OTROS INSUMOS PARA LOS EJERCICIOS 2023-2024 (394 CLAVES)

RFC: MAP160728P91
MAPETZIN S.A. DE C.V.
PUERTO KINO 75 MZA. 83
COL.JARDINES DE CASA NUEVA, ECATEPEC DE MORELOS, EDO. MEX.
direccion@mapetzin.com
Tel. 71598126-71598116

FORMATO 3

PROPUESTA ECONÓMICA

PROCEDIMIENTO **NO. LA-012M7B997-E113-2022**

INSTITUTO DE SALUD PARA EL BIENESTAR
PRESENTE

Martin Lopez **Arellano** en mi carácter de representante legal de la empresa Mape+Tzin **S.A. de C.V.**, me comprometo con la siguiente propuesta económica y manifiesto que mi representada cumple expresamente con la totalidad de requisitos de la presente convocatoria.

NOMBRE DEL PARTICIPANTE : **MAPE+TZIN S.A. DE C.V.**
DOMICILIO PUERTO KINO **75, COLONIA JARDINES DE CAS ANUEVA, ECATEPEC DE MORELOS, ESTADO DE MÉXICO C.P. 55430**
TELÉFONO: 5571598116 Y 5571568126 RFC: MAP160728P91 EMAIL: direccion@mapetzin.com

HOJA No.: 01 DE 09

FECHA: 15 DE NOVIEMBRE DEL 2022

No. Partida (4)	Clave (10 dígitos (5)	Descripción del bien ofertado [6]	Presentación ofertada [7]			Unidad de Medida [08]	Registro Sanitario [09]	Fabricante del bien [10]	Cantidad minima (11)	Cantidad maxima (12)	Precio Unitario [13]	Importe total	
			Uni	Cant	Tipo							Minimo [14]	Máximo [15]
4	060.031.0056	Adhesivo. Adhesivo dental para resinas directas autopolimerizable o fotopolimerizable. Frasco de 6 g. SE OFERTA ESTUCHE CON 2 FRASCOS DE 3 G	FCO	3	GRA	PIEZA	0949C87 SSA	CONAMCO S.A. DE C.V	6,349	15,856	$178.75	$1,134,883.75	$2,834,260.00
6	060.031.0072	Adhesivo. Adhesivo dental para resinas directas autopolimerizable o fotopolimerizable. Frasco de 5 ml.	FCO	5	ML	PIEZA	0949C87 SSA	CONAMCO S.A. DE C.V.	5,832	14,547	$176.25	$1,027,890.00	$2,563,908.75
11	060.040.0840	Agujas. Para biopsia desechable. Tipo: trucut. Longitud: 20 cm. Calibre: 18 G. Pieza. Pieza.	PZA	1	PZA	PIEZA	0408C87 SSA	TROKAR S.A. DE C.V.	4,028	10,049	$123.30	$496,652.40	$1,239,041.70
14	060.040.7613	Agujas. Para biopsia desechables. Tipo: trucut. Longitud: 9.65 cm. Calibre: 14 G. Pieza.	PZA	1	PZA	PIEZA	0408C87 SSA	TROKAR S.A. DE C.V.	4,243	10,574	$123.30	$523,161.90	$1,303,774.20
16	060.040.9007	Agujas. Para raquianestesia o bloqueo subaracnoideo. De acero inoxidable punta tipo lápiz conector roscado luer hembra translúcido y mandril con botón indicador; sin depósito ó con depósito de 0.2ml en pabellón	PZA	1	PZA	PIEZA	0271E2001 SSA	TROKAR S.A. DE C.V.	136,779	341,914	$37.82	$5,172,981.78	$12,931,187.48

RFC: MAP160728P91
MAPE+TZIN S.A. DE C.V.
PUERTO KINO 75 MZA. 83
COL JARDINES DE CASA NUEVA, ECATEPEC DE MORELOS, EDO. MEX.
direccion@mapetzin.com
Tel. 71598126-71598116

M+T

Mape+Tzin

"Manufactura de proyectos con personas

INSTITUTO DE SALUD PARA EL BIENESTAR
LICITACIÓN PÚBLICA INTERNACIONAL BAJO COBERTURA DE TRATADOS
N° LA-012M7B997-E113-2022
ADQUISICIÓN CONSOLIDADA DE MATERIAL DE CURACIÓN, AGENTES DE DIAGNÓSTICO Y OTROS INSUMOS PARA LOS EJERCICIOS 2023-2024 (394 CLAVES)

No. Partida (4)	Clave (10 dígitos (5)	Descripción del bien ofertado [6]	Presentación ofertada [7]			Unidad de Medida [08]	Registro Sanitario [09]	Fabricante del bien [10]	Cantidad mínima (11)	Cantidad máxima (12)	Precio Unitario [13]	Importe total	
			Uni	Cant	Tipo							Mínimo [14]	Máximo [15]
		para líquido cefalorraquídeo. Estéril y desechable. Tipo: whitacre. Longitud: 8.7 a 9.1 cm. Calibre: 22 G. Pieza.											
18	060.066.0054	Jabones. Neutro adicionado con glicerina. Pastilla de 100 g. Pieza.	PZA	100	GRA	PIEZA	NO REQUIERE REGISTRO SANITARIO	JYPESA	327,195	817,952	$8.22	$2,689,542.90	$6,723,565.44
20	060.066.0500	Fluoruro de Sodio. Para prevención de caries. Acidulado al 2%. En gel de sabor. Envase con 480 ml.	ENV	480	ML	PIEZA	NO REQUIERE REGISTRO SANITARIO	CONAMCO S.A. DE C.V.	55,348	138,336	$51.52	$2,851,528.96	$7,127,070.72
24	060.066.0906	Antisépticos. Gel antiséptico para manos que no requiere enjuague. Formulado a base de alcohol etílico de 60-80% w/w; adicionado con humectantes y emolientes; hipoalergénico. Envase con 500 ml.	ENV	500	ML	PIEZA	2149C2013 SSA	JAIME HOYO ORTIZ Y/O INDUSTRIAS BREFER	994,239	2,485,552	$47.50	$47,226,352.50	$118,063,720.00
25	060.066.0914	Antisépticos. Líquido antiséptico para lavado pre y postquirúrgico de manos y piel formulado a base de 0.75% mínimo de triclosan 1.1% mínimo de ortofenilfenol con 10% mínimo de jabón anhidro de coco en base seca humectantes y suavizantes. De amplio espectro antimicrobiano. Envase con 4 lts.	ENV	4	LTO	PIEZA	1721C2016 SSA	JAIME HOYO ORTIZ Y/O INDUSTRIAS BREFER	69,680	174,152	$257.00	$17,907,760.00	$44,757,064.00
26	060.066.0922	Antisépticos. Solución que contiene yodóforo o yodopovacrilex (0.7% de yodo libre) alcohol isopropílico al 74% y un polímero que forma sobre la piel una película. Contiene: Dos hisopos un aplicador plástico y una ampolleta o tubo con 26 ml de solución estéril. Estuche.	EST	26	ML	PIEZA	2012C2016 SSA	JAIME HOYO ORTIZ Y/O INDUSTRIAS BREFER	257,409	643,496	$75.40	$19,408,638.60	$48,519,598.40
30	060.066.1011	Antisépticos. Solución antiséptica con gluconato de clorhexidina de 0.5 al 4% alcohol etílico o isopropílico entre 60-80% y agentes emolientes. Como complemento para el lavado quirúrgico y médico; no requiere de enjuague cepillado ni secado. Con dispensador reusable que evita el contacto con la piel una vez recibido el antiséptico y proporcionado por el fabricante cuando se deteriore. Envase con 500 ml.	ENV	500	ML	PIEZA	1106C2022 SSA	JAIME HOYO ORTIZ Y/O INDUSTRIAS BREFER	245,194	612,925	$65.50	$16,060,207.00	$40,146,587.50
31	060.066.1086	Fluoruro de Sodio. Barniz de Fluoruro de Sodio al 5% en una concentración de 22600 ppm autopolimerizable en un vehículo de resina modificado. Tubo 10 ml.	TBO	10	ML	PIEZA	0693C2013 SSA	VOCCO GMBH	24,481	61,204	$598.50	$14,657,893.50	$36,630,594.00
40	060.066.0652	Apósitos. Hidrocoloides para el tratamiento de heridas exudadelgado autoadherible. Estéril. Tamaño. de 10.0 cm ± 0.6 cm x 10.0 cm ± 0.6 cm. Pieza.	PZA	1	PZA	PIEZA	0567C2013 SSA	LG MEDICAL DESING LLC	131,560	328,858	$28.29	$3,721,832.40	$9,303,582.02

RFC: MAP160728P91
MAPE+TZIN S.A. DE C.V.
PUERTO KINO 75 MZA. 83
COL.JARDINES DE CASA NUEVA, ECATEPEC DE MORELOS, EDO. MEX.
direccion@mapetzin.com
Tel. 71598126-71598116

Mape+Tzin

Manufactura de proyectos con personas

INSTITUTO DE SALUD PARA EL BIENESTAR
LICITACIÓN PÚBLICA INTERNACIONAL BAJO COBERTURA DE TRATADOS
Nº LA-012M7B997-E113-2022
ADQUISICIÓN CONSOLIDADA DE MATERIAL DE CURACIÓN, AGENTES DE DIAGNÓSTICO Y OTROS INSUMOS PARA LOS EJERCICIOS 2023-2024 (394 CLAVES)

No. Partida (4)	Clave (10 dígitos (5)	Descripción del bien ofertado [6]	Presentación ofertada [7]			Unidad de Medida [08]	Registro Sanitario [09]	Fabricante del bien [10]	Cantidad minima (11)	Cantidad maxima (12)	Precio Unitario [13]	Importe total	
			Uni	Cant	Tipo							Mínimo [14]	Máximo [15]
41	060.088.0660	Apósitos. Hidrocoloides con bordes autoadheribles con o sin capa externa de espuma de poliuretano o cloruro de polivinilo con grosor mínimo de 2 mm. Estéril. Tamaño: de 15.0 cm ± 3.0 cm x 16.0 cm ± 4.0 cm. Pieza.	PZA	1	PZA	PIEZA	0567C2013 SSA	LG MEDICAL DESING LLC	96,897	242,201	$57.14	$5,536,694.58	$13,839,365.14
42	060.088.0678	Apósitos. Hidrocoloides para el tratamiento de heridas. Estéril. Tamaño: De 15 a 21 cm x 15 a 21 cm. Pieza.	PZA	1	PZA	PIEZA	0567C2013 SSA	LG MEDICAL DESING LLC	107,096	267,692	$74.29	$7,956,161.84	$19,886,838.68
71	060.165.0690	Cánulas. Para drenaje torácico recta con marca radiopaca. Calibre: 10 Fr. Pieza.	PZA	1	PZA	PIEZA	1083C86 SSA	TROKAR S.A. DE C.V.	2,955	7,360	$88.78	$262,344.90	$653,420.80
72	060.165.0716	Cánulas. Para drenaje torácico recta con marca radiopaca. Calibre: 14 Fr. Pieza.	PZA	1	PZA	PIEZA	1083C86 SSA	TROKAR S.A. DE C.V.	3,809	9,501	$88.78	$338,163.02	$843,498.78
77	060.166.0236	Tubos. Endotraqueales sin globo. De cloruro de polivinilo transparente graduados con marca radiopaca estériles y desechables. Diámetro Interno: 3.5 mm Calibre: 14 Fr. Pieza	PZA	1	PZA	PIEZA	0082E81 SSA	TROKAR S.A. DE C.V.	62,124	155,250	$13.64	$847,371.36	$2,117,610.00
96	060.166.1671	Cánula. Para drenaje torácico. Recta con marca radiopaca. Longitud: 45 cm. Calibre: 36 Fr. Pieza.	PZA	1	PZA	PIEZA	1083C86 SSA	TROKAR S.A. DE C.V.	6,200	15,469	$70.84	$439,208.00	$1,095,823.96
97	060.166.1689	Cánula. Para drenaje torácico. Recta con marca radiopaca. Longitud: 45 cm. Calibre: 40 Fr. Pieza.	PZA	1	PZA	PIEZA	1083C86 SSA	TROKAR S.A. DE C.V.	903	2,245	$130.00	$117,390.00	$291,850.00
102	060.167.0466	Cánulas Orofaríngeas. De plástico transparente o translucido. Tipo: guedel/berman. Tamaño: 2 Longitud: 70 mm. Pieza	PZA	1	PZA	PIEZA	1018C86 SSA	TROKAR S.A. DE C.V.	40,396	100,883	$11.89	$480,308.44	$1,199,498.87
112	060.167.3312	Cánulas Orofaríngeas. De plástico transparente o translucido. Tipo: guedel/berman. Tamaño: 1 Longitud: 60 mm. Pieza.	PZA	1	PZA	PIEZA	1018C86 SSA	TROKAR S.A. DE C.V.	40,182	100,361	$11.89	$477,763.98	$1,193,292.29
117	060.167.3726	Cánula. Para drenaje torácico. Con marca radiopaca. Longitud: 45 cm. Calibre: 28 Fr. Pieza.	PZA	1	PZA	PIEZA	1083C86 SSA	TROKAR S.A. DE C.V.	14,659	36,597	$62.56	$917,067.04	$2,289,508.32
121	060.167.5010	Catéteres. Para suministro de oxígeno. Con tubo de conexión y cánula nasal. De plástico con diámetro interno de 2.0 mm. Longitud 180 cm. Pieza.	PZA	1	PZA	PIEZA	1621C2015 SSA	WESTMED INC.	3,314,041	8,284,999	$7.89	$26,147,783.49	$65,368,642.11
122	060.167.7024	Catéteres. Para diálisis peritoneal crónica. De instalación subcutánea blando de silicón con dos cojinetes de poliéster o dacrón con conector con tapón seguro con banda radiopaca. Estéril y desechable. Tipo: Tenckhoff. Tamaño: Adulto. Pieza. El tamaño del catéter será seleccionado por las instituciones.	PZA	1	PZA	PIEZA	2480C94 SSA	TROKAR S.A. DE C.V.	3,604	8,967	$456.05	$1,643,604.20	$4,089,400.35

RFC: MAP160728P91
MAPE+TZIN S.A. DE C.V.
PUERTO KINO 75 MZA. 83
COL.JARDINES DE CASA NUEVA, ECATEPEC DE MORELOS, EDO. MEX.
direccion@mapetzin.com
Tel. 71598126-71598116

Mape+Tzin

"Manufactura de proyectos con personas

INSTITUTO DE SALUD PARA EL BIENESTAR
LICITACIÓN PÚBLICA INTERNACIONAL BAJO COBERTURA DE TRATADOS
N° LA-012M7B997-E113-2022
ADQUISICIÓN CONSOLIDADA DE MATERIAL DE CURACIÓN, AGENTES DE DIAGNÓSTICO Y OTROS INSUMOS PARA LOS EJERCICIOS 2023-2024 (394 CLAVES)

No. Partida (4)	Clave (10 dígitos (5)	Descripción del bien ofertado [6]	Presentación ofertada [7]			Unidad de Medida [08]	Registro Sanitario [09]	Fabricante del bien [10]	Cantidad minima (11)	Cantidad maxima (12)	Precio Unitario [13]	Importe total	
			Uni	Cant	Tipo							Mínimo [14]	Máximo [15]
123	060.167.7032	Catéteres. Para diálisis peritoneal crónica. De instalación subcutánea blando de silicón con dos cojinetes de poliéster o dacrón con conector con tapón seguro con banda radiopaca. Estéril y desechable. Tipo: Tenckhoff. Tamaño: Pediátrico Pieza. El tamaño del catéter será seleccionado por las instituciones.	PZA	1	PZA	PIEZA	248C94 SSA	TROKAR S.A. DE C.V.	1,328	3,298	$497.82	$661,104.96	$1,641,810.36
137	060.168.4277	Sondas. Gastrointestinales desechables y con marca radiopaca. Tipo: levin. Calibre: 12 Fr. Pieza.	PZA	1	PZA	PIEZA	0170E80 SSA	TROKAR S.A. DE C.V.	112,743	281,796	$7.05	$794,838.15	$1,986,661.80
148	060.168.9375	Catéteres. Para diálisis peritoneal. De plástico rígido estéril y desechable con orificios laterales estilete metálico y tubo de conexión. Tamaño: Adulto.	PZA	1	PZA	PIEZA	1019C86 SSA	TROKAR S.A. DE C.V.	2,008	5,000	$233.60	$469,068.80	$1,168,000.00
163	060.182.0160	Cementos. Ionómero de vidrio I. Para cementaciones definitivas. Polvo 35 g. Silicato de aluminio 95% -97%. Ácido poliacrílico 3% - 5%. Líquido 25 g 20 ml. Ácido poliacrílico 75%. Ácido polibásico 10-15%. Juego.	JGO	1	JGO	JUEGO	1443C90 SSA	CONAMCO S.A. DE C.V.	4,788	11,945	$364.80	$1,746,662.40	$4,357,536.00
164	060.182.0186	Cementos. Ionómero de vidrio restaurativo II.Color No. 22.Polvo 15 g.Silicato de aluminio 95% -97%.Ácido poliacrílico 3% -5%.Líquido 10 g 8 ml.Ácido poliacrílico 75%.Ácido tartárico 10% - 15%.Barniz compatible líquido 10 g. Juego.	JGO	1	JGO	JUEGO	1443C90 SSA	CONAMCO S.A. DE C.V.	8,238	20,571	$364.80	$3,005,222.40	$7,504,300.80
165	060.182.0194	Cementos. Ionómero de vidrio con aleación de limadura de plata. Polvo 15 g. Silicato de aluminio 100%. Líquido 10 g 8 ml. Ácido poliacrílico 45%. Polvo de limadura de plata 17 g. Plata 56% estaño 29% cobre 15%. Estuche.	EST	1	EST	PIEZA	0537C2017 SSA	GC CORPORATION GC AMERICA INC.	1,390	3,462	$3,311.14	$4,602,484.60	$11,463,166.68
166	060.182.0236	Cementos. Dental para uso quirúrgico. Polvo óxido de zinc. Polvo rosa. Talco. Líquido: Eugenol. Alcohol isopropílico al 10%. Resina de pino. Aceite de pino. Aceite de clavo. Aceite de cacahuate. Estuche.	EST	1	EST	PIEZA	0440C2015 SSA	CONAMCO S.A. DE C.V.	6,345	15,829	$206.15	$1,308,021.75	$3,263,148.35
167	060.182.1150	Protector Pulpar. Para sellar cavidades dentales. De hidróxido de calcio compuesto autopolimerizable dos pastas semilíquidas base 13 g y catalizador 11 g con bloque de papel para mezclar. Estuche con un juego y aplicador desechable.	EST	1	JGO	PIEZA	1711C2012 SSA	VOCCO GMBH	20,659	51,607	$399.96	$8,262,773.64	$20,640,735.72
168	060.182.1176	Cementos. Dentales. De oxifosfato de zinc. Polvo y líquido. Caja con 32 g de polvo y 15 ml de solvente. Estuche.	EST	1	EST	PIEZA	0152C86 SSA	CONAMCO S.A. DE C.V.	3,994	9,958	$120.80	$482,475.20	$1,202,926.40

Mape+Tzin
"Manufactura de proyectos con personas"

INSTITUTO DE SALUD PARA EL BIENESTAR
LICITACIÓN PÚBLICA INTERNACIONAL BAJO COBERTURA DE TRATADOS
N° LA-012M7B997-E113-2022
ADQUISICIÓN CONSOLIDADA DE MATERIAL DE CURACIÓN, AGENTES DE DIAGNÓSTICO Y OTROS INSUMOS PARA LOS EJERCICIOS 2023-2024 (394 CLAVES)

RFC: MAP160728P91
MAPE+TZIN S.A. DE C.V.
PUERTO KINO 75 MZA. 83
COL.JARDINES DE CASA NUEVA, ECATEPEC DE MORELOS, EDO. MEX.
direccion@mapetzin.com
Tel. 71598126-71598116

No. Partida (4)	Clave (10 dígitos (5)	Descripción del bien ofertado [6]	Presentación ofertada [7]			Unidad de Medida [08]	Registro Sanitario [09]	Fabricante del bien [10]	Cantidad mínima (11)	Cantidad maxima (12)	Precio Unitario [13]	Importe total	
			Uni	Cant	Tipo							Mínimo [14]	Máximo [15]
169	060.189.0023	Cepillos. Para pulido de amalgamas y profilaxis. De cerdas blancas en forma de copa. Para pieza de mano. Pieza	ENV	50	PZA	PIEZA	NO REQUIERE REGISTRO SANITARIO	CONAMCO S.A. DE C.V.	274,720	686,772	$6.40	$1,758,208.00	$4,395,340.80
170	060.189.0031	Cepillos. Para pulido de amalgamas y profilaxis. De cerdas negras en forma de brocha. Para contra-ángulo. Pieza.	ENV	50	PZA	PIEZA	NO REQUIERE REGISTRO SANITARIO	CONAMCO S.A. DE C.V.	123,432	308,544	$3.93	$485,087.76	$1,212,577.92
174	060.189.0205	Cepillos. Para pulido de amalgamas y profilaxis. De cerdas negras en forma de brocha. Para pieza de mano. Pieza.	ENV	50	PZA	PIEZA	NO REQUIERE REGISTRO SANITARIO	CONAMCO S.A. DE C.V.	111,925	279,781	$4.80	$537,240.00	$1,342,948.80
175	060.203.0058	Cintas. Para portamatriz. De amalgama metálica de 5 mm de longitud. Envase con 12 piezas.	ENV	12	PZA	PIEZA	NO REQUIERE REGISTRO SANITARIO	CONAMCO S.A. DE C.V.	10,535	26,323	$21.78	$229,452.30	$573,314.94
176	060.203.0066	Cintas. Para portamatriz. De amalgama metálica de 7 mm de longitud. Envase con 12 piezas.	ENV	12	PZA	PIEZA	NO REQUIERE REGISTRO SANITARIO	CONAMCO S.A. DE C.V.	11,410	28,511	$21.78	$248,509.80	$620,969.58
183	060.219.0068	Colorantes. Reveladores de placas dentobacterianas. Tabletas sin sabor. Envase con 100 piezas.	ENV	100	PZA	PIEZA	NO REQUIERE REGISTRO SANITARIO	CONAMCO S.A. DE C.V.	185,588	463,941	$37.50	$6,959,550.00	$17,397,787.50
195	060.233.0037	Conectores. De dos vías en (Y) De plástico desechable. Pieza.	PZA	1	PZA	PIEZA	0541C86 SSA	TROKAR S.A. DE C.V.	146,915	367,253	$5.76	$846,230.40	$2,115,377.28
203	060.337.0230	Engrapadora. Circular para anastomosis terminoterminal. Pieza.	PZA	1	PZA	PIEZA	2132E2014 SSA	LG MEDICAL DESING LLC	5,602	13,934	$4,481.50	$25,105,363.00	$62,445,221.00
212	060.345.1865	Equipos. Para drenaje por aspiración para uso postquirúrgico. Consta de: fuelle succionador sonda conectora cinta de fijación sonda de succión multiperforada con diámetro externo de 3 mm con válvula de reflujo y válvula de activación. Equipo.	EQP	1	EQP	EQUIPO	86710 SSA	DRENOVAC S.A. DE C.V.	66,192	165,408	$188.29	$12,463,291.68	$31,144,672.32
213	060.345.1873	Equipo. Para drenaje por aspiración para uso postquirúrgico. Consta de: fuelle succionador sonda conectora cinta de fijación sonda de succión multiperforada con diámetro externo de 6 mm con válvula de reflujo y válvula de activación. Equipo.	EQP	1	EQP	EQUIPO	86710 SSA	DRENOVAC S.A. DE C.V.	91,856	229,590	$188.29	$17,295,566.24	$43,229,501.10
215	060.345.3119	Sistemas. Sistema de succión cerrado para paciente con tubo endotraqueal conectado a ventilador 10 Fr contiene: Un tubo de succión de cloruro de polivinilo, con marcas de profundidad cada 1 o 2 cm empezando por lo menos a partir de los 20 cm hasta por lo menos 40 cm y una marca tope. Dos a cuatro orificios laterales en la punta proximal del tubo envuelto en una camisa de polietileno transparente ensamblada a una pieza en forma de "T" o "L" transparente con puerto para irrigación con conexiones laterales cónicas con entrada macho de 15 a 16 mm de	PZA	1	PZA	PIEZA	0048C2021 SSA	DRENOVAC S.A. DE C.V.	73,699	184,131	$368.10	$27,128,601.90	$67,778,621.10

UNIDEN
UNIÓN INDUSTRIAL DEL ESTADO DE MÉXICO
TRABAJANDO CON NUESTROS SOCIOS POR PROCEDIMIENTOS TRANSPARENTES
Mape+Tzin Gobierno

RFC: MAP160728P91
MAPE+TZIN S.A. DE C.V.
PUERTO KINO 75 MZA. 83
COL.JARDINES DE CASA NUEVA, ECATEPEC DE MORELOS, EDO. MEX.
direccion@mapetzin.com
Tel. 71598126-71598116

Mape+Tzin

"Manufactura de proyectos con personas"

INSTITUTO DE SALUD PARA EL BIENESTAR
LICITACIÓN PÚBLICA INTERNACIONAL BAJO COBERTURA DE TRATADOS
N° LA-012M7B997-E113-2022
ADQUISICIÓN CONSOLIDADA DE MATERIAL DE CURACIÓN, AGENTES DE DIAGNÓSTICO Y OTROS INSUMOS PARA LOS EJERCICIOS 2023-2024 (394 CLAVES)

No. Partida (4)	Clave (10 dígitos (5)	Descripción del bien ofertado [6]	Presentación ofertada [7]			Unidad de Medida [08]	Registro Sanitario [09]	Fabricante del bien [10]	Cantidad mínima (11)	Cantidad maxima (12)	Precio Unitario [13]	Importe total	
			Uni	Cant	Tipo							Mínimo [14]	Máximo [15]
		diámetro externo y una conexión cónica con entrada hembra de 15 mm de diámetro interno en la parte central en su extremo distal se encuentra ensamblada la válvula para controlar la succión con conexión estriada universal. Incluye etiqueta de identificación para control. Estéril y desechable. Pieza.											
256	060.491.0018	Papeles. Indicador de contacto oclusal. En tiras con pegamento en ambas caras. Block con 15 hojas.	BLOCK	15	HOJA	PIEZA	NO REQUIERE REGISTRO SANITARIO	CONAMCO S.A. DE C.V.	25,205	62,980	$13.51	$340,519.55	$850,859.80
281	060.596.0137	Gel. Lubricante a base de agua. Envase con 2 a 60 g.	PZA	1	ENV	PIEZA	2866C2013 SSA	ESTERIPHARMA S.A. DE C.V.	3,446,384	8,615,866	$10.19	$35,118,652.96	$87,795,674.54
282	060.597.0037	Resinas. Autopolimerizables. Para restauración de dientes anteriores. Epóxicas a base de cuarzo y aglutinantes. Estuche con base y catalizador.	EST	1	EST	PIEZA	0149C86 SSA	CONAMCO S.A. DE C.V.	12,253	30,612	$178.20	$2,183,484.60	$5,455,058.40
286	060.621.0482	Mascarillas. Desechable para administración de oxígeno con tubo de conexión de 180 cm y adaptador. Pieza.	PZA	1	PZA	PIEZA	0190C2017 SSA	WESTEMED INC	721,206	1,802,919	$15.52	$11,193,117.12	$27,981,302.88
297	060.697.0267	Pasta o gel. Conductiva. Para electrocardiograma. Envase con 120 ml	ENV	120	ML	PIEZA	NO REQUIERE REGISTRO SANITARIO	DIAFRA, S.A. DE C.V.	107,388	268,411	$20.03	$2,150,981.64	$5,376,272.33
301	060.749.0703	Pastas. Para profilaxis dental. Abrasiva. Con abrasivos blandos. Envase con 200 g.	ENV	200	GRO	PIEZA	1061C2022 SSA	CONAMCO S.A. DE C.V.	26,087	65,158	$44.55	$1,162,175.85	$2,902,788.90
303	060.791.0106	Resina. Fotopolimerizable para restauración de dientes anteriores y posteriores. Jeringa 4.5g. Las instituciones podrán elegir las variantes de color y composición.	JGA	4.5	GRO	PIEZA	0949C87 SSA	CONAMCO S.A. DE C.V.	13,516	33,755	$160.80	$2,173,372.80	$5,427,804.00
305	060.811.0060	Hilos. Seda dental sin cera. Envase con rollo de 50 m.	RLL	50	MTS	PIEZA	NO REQUIERE REGISTRO SANITARIO	CONAMCO S.A. DE C.V.	125,361	313,364	$22.80	$2,858,230.80	$7,144,699.20
308	060.830.7088	Sondas. Para drenaje torácico de elastómero de silicón radiopaca. Longitud: Calibre: 45 a 51 cm. 19 Fr. Pieza.	PZA	1	PZA	PIEZA	1083C86 SSA	TROKAR S.A. DE C.V.	13,204	32,978	$116.06	$1,532,456.24	$3,827,426.68
318	060.841.0015	Suturas. Sintéticas absorbibles polímero de ácido glicólico trenzado con aguja. Longitud de la hebra: 45 cm Calibre de la sutura: 7-0 Características de la aguja: 3/8 de círculo doble armado espatulada (6-6.5 mm) Envase con 12 piezas.	ENV	12	PZA	PIEZA	0401C2018 SSA	TAGUMEDICA S.A.	4,857	12,074	$1,368.65	$6,647,533.05	$16,525,080.10
320	060.841.0171	Suturas. Sintéticas no absorbibles monofilamento de polipropileno con aguja. Longitud de la hebra: 45 cm Calibre de la sutura: 5-0 Características de la aguja: 3/8 de círculo reverso cortante (16-17 mm). Envase con 12 piezas.	ENV	12	PZA	PIEZA	1276C2017 SSA	TAGUMEDICA S.A.	9,779	24,363	$252.29	$2,467,143.91	$6,146,541.27

RFC: MAP160728P91
MAPE+TZIN S.A. DE C.V.
PUERTO KINO 75 MZA. 83
COL.JARDINES DE CASA NUEVA, ECATEPEC DE MORELOS, EDO. MEX.
direccion@mapetzin.com
Tel. 71598126-71598116

Mape+Tzin

"Manufactura de proyectos con personas

INSTITUTO DE SALUD PARA EL BIENESTAR
LICITACIÓN PÚBLICA INTERNACIONAL BAJO COBERTURA DE TRATADOS
N° LA-012M7B997-E113-2022
ADQUISICIÓN CONSOLIDADA DE MATERIAL DE CURACIÓN, AGENTES DE DIAGNÓSTICO Y OTROS INSUMOS PARA LOS EJERCICIOS 2023-2024 (394 CLAVES)

No. Partida (4)	Clave (10 dígitos (5)	Descripción del bien ofertado [6]	Presentación ofertada [7]			Unidad de Medida [08]	Registro Sanitario [09]	Fabricante del bien [10]	Cantidad mínima (11)	Cantidad maxima (12)	Precio Unitario [13]	Importe total	
			Uni	Cant	Tipo							Mínimo [14]	Máximo [15]
321	060.841.0205	Suturas. Sintéticas no absorbibles monofilamento de polipropileno con aguja. Longitud de la hebra: 45 cm Calibre de la sutura 3-0 Características de la aguja: 3/8 de círculo reverso cortante (24-26 mm). Envase con 12 piezas.	ENV	12	PZA	PIEZA	1276C2017 SSA	TAGUMEDICA S.A.	41,222	102,964	$253.56	$10,452,250.32	$26,107,551.84
322	060.841.0221	Suturas. Sintéticas no absorbibles monofilamento de polipropileno con aguja. Longitud de la hebra: 45 cm Calibre de la sutura: 2-0 Características de la aguja: 3/8 de círculo reverso cortante (24-26 mm). Envase con 12 piezas	ENV	12	PZA	PIEZA	1276C2017 SSA	TAGUMEDICA S.A.	52,187	130,428	$253.56	$13,232,535.72	$33,071,323.68
323	060.841.0239	Suturas. Sintéticas no absorbibles monofilamento de polipropileno con aguja. Longitud de la hebra: 60 cm Calibre de la sutura: 7-0 Características de la aguja: 3/8 de círculo doble armado ahusada (8-10 mm). Envase con 12 piezas.	ENV	12	PZA	PIEZA	1276C2017 SSA	TAGUMEDICA S.A.	8,552	21,320	$1,599.00	$13,674,648.00	$34,090,680.00
327	060.841.0619	Suturas. Seda negra trenzada con aguja. Longitud de la hebra: 75 cm Calibre de la sutura: 3-0 Características de la aguja: 1/2 círculo ahusada (25-26 mm). Envase con 12 piezas.	ENV	12	PZA	PIEZA	1275C2017 SSA	TAGUMEDICA S.A.	60,484	151,081	$238.19	$14,406,683.96	$35,985,983.39
329	060.841.0734	Suturas. Seda negra trenzada sin aguja. Longitud de la hebra: 75 cm Calibre de la sutura: 3-0 Sobre con 7 a 12 hebras. Envase con 12 sobres.	ENV	12	PZA	PIEZA	1275C2017 SSA	TAGUMEDICA S.A.	30,319	75,667	$273.68	$8,297,703.92	$20,708,544.56
331	060.841.0833	Suturas. Sintéticas absorbibles polímero de ácido glicólico trenzado con aguja. Longitud de la hebra: 67-70 cm Calibre de la sutura: 4-0 Características de la aguja: 1/2 círculo ahusada (25-26 mm). Envase con 12 piezas.	ENV	12	PZA	PIEZA	0401C2018 SSA	TAGUMEDICA S.A.	27,673	69,080	$252.29	$6,981,621.17	$17,428,193.20
332	060.841.0866	Suturas. Sintéticas absorbibles polímero de ácido glicólico trenzado con aguja. Longitud de la hebra: 67-70 cm Calibre de la sutura: 2-0 Características de la aguja: 1/2 círculo ahusada (25-26 mm) Envase con 12 piezas.	ENV	12	PZA	PIEZA	0401C2018 SSA	TAGUMEDICA S.A.	123,310	308,187	$238.53	$29,413,134.30	$73,511,845.11
336	060.841.1914	Suturas. Seda negra trenzada con aguja. Longitud de la hebra: 75 cm Calibre de la sutura: 4-0 Características de la aguja: 1/2 círculo ahusada (20-25 mm). Envase con 12 piezas.	ENV	12	PZA	PIEZA	1275C2017 SSA	TAGUMEDICA S.A.	13,047	32,519	$211.50	$2,759,440.50	$6,877,768.50
337	060.841.1955	Suturas. Seda negra trenzada con aguja. Longitud de la hebra: 75 cm Calibre de la sutura: 0 Características de la aguja: 1/2 círculo ahusada (25-26 mm). Envase con 12 piezas.	ENV	12	PZA	PIEZA	1275C2017 SSA	TAGUMEDICA S.A.	23,851	59,555	$248.88	$5,936,036.88	$14,822,048.40

RFC: MAP160728P91
MAPE+TZIN S.A. DE C.V.
PUERTO KINO 75 MZA. 83
COL.JARDINES DE CASA NUEVA, ECATEPEC DE MORELOS, EDO. MEX.
direccion@mapetzin.com
Tel. 71598126-71598116

Mape+Tzin

"Manufactura de proyectos con personas"

INSTITUTO DE SALUD PARA EL BIENESTAR
LICITACIÓN PÚBLICA INTERNACIONAL BAJO COBERTURA DE TRATADOS
N° LA-012M7B997-E113-2022
ADQUISICIÓN CONSOLIDADA DE MATERIAL DE CURACIÓN, AGENTES DE DIAGNÓSTICO Y OTROS INSUMOS PARA LOS EJERCICIOS 2023-2024 (394 CLAVES)

No. Partida (4)	Clave (10 dígitos (5)	Descripción del bien ofertado [6]	Presentación ofertada [7]			Unidad de Medida [08]	Registro Sanitario [09]	Fabricante del bien [10]	Cantidad mínima (11)	Cantidad maxima (12)	Precio Unitario [13]	Importe total	
			Uni	Cant	Tipo							Mínimo [14]	Máximo [15]
338	060.841.2441	Suturas. Monofilamento nylon con aguja de 1/2 circulo punta espatulada doble armado (6 mm) calibre 10-0 longitud de la hebra 30-45 cm. Envase con 12 Piezas.	ENV	12	PZA	PIEZA	1277C2017 SSA	TAGUMEDICA S.A.	9,847	24,574	$1,681.99	$16,562,555.53	$41,333,222.26
339	060.841.2623	Suturas. Catgut crómico con aguja. Longitud de la hebra: 68 a 75 cm. Calibre de la sutura: 0 Características de la aguja: 1/2 circulo ahusada (35-37 mm). Envase con 12 piezas.	ENV	12	PZA	PIEZA	0172C2019 SSA	TAGUMEDICA S.A.	115,800	289,449	$258.45	$29,928,510.00	$74,808,094.05
342	060.841.4462	Suturas. Catgut crómico con aguja. Longitud de la hebra: 68 a 75 cm Calibre de la sutura: 3-0 Características de la aguja: 1/2 circulo ahusada (25-27 mm). Envase con 12 piezas.	ENV	12	PZA	PIEZA	0172C2019 SSA	TAGUMEDICA S.A.	37,319	93,234	$233.50	$8,713,986.50	$21,770,139.00
362	060.842.0527	Suturas. Sintéticas no absorbibles monofilamento de polipropileno con aguja. Longitud de la hebra: 75 cm Calibre de la sutura: 1 Características de la aguja: 1/2 de circulo cortante (35-37 mm). Envase con 12 piezas.	ENV	12	PZA	PIEZA	1276C2017 SSA	TAGUMEDICA S.A.	12,714	31,746	$254.83	$3,239,908.62	$8,089,833.18
365	060.859.0519	Tapones. Tapones luer lock para catéter de Hickman para heparinización. Estéril y desechable. Pieza.	PZA	1	PZA	PIEZA	1438C2003 SSA	TROKAR S.A. DE C.V.	2,523,219	6,308,016	$4.83	$12,187,147.77	$30,467,717.28
367	060.889.0158	Tiras. De celuloide para conformar restauraciones de resina. Ancho: 8 a10 mm Calibre: Fino Envase con 50 piezas.	ENV	50	PZA	PIEZA	NO REQUIERE REGISTRO SANITARIO	CONAMCO S.A. DE C.V.	16,817	42,018	$21.34	$358,874.78	$896,664.12
381	060.910.0011	Eyectores. Para saliva de plástico desechable.Envase con 100 piezas.	ENV	100	PZA	PIEZA	NO REQUIERE REGISTRO SANITARIO	EURONDA SPA	68,762	171,864	$77.28	$5,313,927.36	$13,281,649.92
386	060.953.0266	Vendas. De goma (Smarch). De hule natural grado médico. Longitud: 2.7 M Ancho: 6 cm. Pieza.	PZA	1	PZA	PIEZA	NO REQUIERE REGISTRO SANITARIO	TROKAR S.A. DE C.V.	10,735	26,811	$125.56	$1,347,886.60	$3,366,389.16
387	060.953.0282	Vendas. De goma (Smarch). De hule natural grado médico. Longitud: 2.7 M Ancho: 8 cm. Pieza.	PZA	1	PZA	PIEZA	NO REQUIERE REGISTRO SANITARIO	TROKAR S.A. DE C.V.	29,213	72,983	$132.96	$3,884,160.48	$9,703,819.68
417	531.784.0204	Reanimador de asistencia ventilatoria. Equipo para ayudar a restablecer la función de la ventilación por método no invasivo en pacientes neonatos pediátricos y adultos. Con las siguientes características seleccionables de acuerdo a las necesidades de las unidades médicas: Bolsa de doble cubierta o cubierta sencilla. Autoinflable. Desarmable y esterilizable. Válvula de no reinhalación de baja resistencia espiratoria. Reservorio de oxígeno con capacidad en ml. Conexión para oxígeno suplementario. Conectores para el paciente. Volumen de la bolsa. Resistencias	PZA	1	PZA	PIEZA	0100E2013 SSA	SONOMEDICS S.A. DE C	14,896	37,224	$260.28	$3,877,130.88	$9,688,662.72

Mape+Tzin
"Manufactura de proyectos con personas"

INSTITUTO DE SALUD PARA EL BIENESTAR
LICITACIÓN PUBLICA INTERNACIONAL BAJO COBERTURA DE TRATADOS
N° LA-012M7B997-E113-2022
ADQUISICIÓN CONSOLIDADA DE MATERIAL DE CURACIÓN, AGENTES DE DIAGNÓSTICO Y OTROS INSUMOS PARA LOS EJERCICIOS 2023-2024 (394 CLAVES)

RFC: MAP160728P91
MAPE+TZIN S.A. DE C.V.
PUERTO KINO 75 MZA. 83
COL.JARDINES DE CASA NUEVA, ECATEPEC DE MORELOS, EDO. MEX.
direccion@mapetzin.com
Tel. 71598126-71598116

No. Partida (4)	Clave (10 dígitos (5)	Descripción del bien ofertado [6]	Presentación ofertada [7]			Unidad de Medida [08]	Registro Sanitario [09]	Fabricante del bien [10]	Cantidad minima (11)	Cantidad maxima (12)	Precio Unitario [13]	Importe total	
			Uni	Cant	Tipo							Mínimo [14]	Máximo [15]
		inspiratoria y espiratoria máximas en agua/litro/segundo.											
											SUBTOTAL (14)	$550,828,721.33	$1,375,940,770.91
											IVA (15)	$ 88,132,595.41	$220,150,523.35
											GRAN TOTAL (16)	$638,961,316.74	$1,596,091,294.26

(UN BILLON TRECIENTOS SETENTA Y CINCO MILLONES NOVECIENTOS CUARENTA MIL SETECIENTOS SETENTA PESOS 91 /100 MN.) antes del I.V.A.

Manifestamos que los precios unitarios señalados en esta propuesta serán en moneda nacional, a dos decimales y fijos durante la vigencia del Contrato/Pedido, del procedimiento de contratación para la adquisición consolidada de material de curación, agentes de diagnóstico y otros insumos para los ejercicios 2023-2024 (394 claves) No. **LA-012M7B997-E113-2022**

DECLARO BAJO PROTESTA DE DECIR VERDAD
TESTIMONIO NOTARIAL NO.64,551 DE FECHA: 28/07/2016,

MARTIN LÓPEZ ARELLANO
REPRESENTANTE LEGAL
MAPE+TZIN S.A. DE C.V.

UNIDEM
UNIÓN INDUSTRIAL DEL ESTADO DE MÉXICO
TRABAJANDO CON NUESTROS SOCIOS
POR PROCEDIMIENTOS TRANSPARENTES
Mape+Tzin Gobierno

FORMATO 7

FORMATO DE PROPUESTA ECONÓMICA

PROCEDIMIENTO NO. LA-012M7B997-E113-2022

INSTITUTO DE SALUD PARA EL BIENESTAR
P R E S E N T E

NOMBRE DEL LICITANTE:	MARIO ENRIQUE GONZÁLEZ GALINDO
R.F.C.:	GOGM5312081PA
DOMICILIO:	Pico de Verapaz No. 62-A14, Jardines en la Montaña, C.P. 14210, Alcaldía Tlalpan, CDMX
TELÉFONO:	55 31090370
CORREO ELECTRÓNICO:	mario.gonzalez@gammamexico.com

HOJA NUMERO 1 DE 4

FECHA: 15 DE NOVIMBRE DE 2022

No. Partida	Clave (10 dígitos	Descripción del bien ofertado	Presentación ofertada			Unidad de Medida	Registro Sanitario	Fabricante del bien	Precio Unitario	Importe total	
			Uni	Cant	Tipo					Mínimo	Máximo
177	060 203 0108	CINTAS. MÉTRICA. AHULADA GRADUADA EN CENTÍMETROS Y MILÍMETROS. LONGITUD: 1.50 M.	PZA	1	PZA	PIEZA	NO REQUIERE	GRUPO ABASTO MÉDICO MA, S.A. DE C.V.	$5.55 (CINCO PESOS 55/100 M.N.)	$515,600.55	$1,288,732.20
									SUBTOTAL	$515,610.55	$1,288,732.20
									IVA	$ 82,496.09	$ 206,197.15
									GRAN TOTAL	$ 598,096.64	$1,494,929.35

IMPORTE TOTAL MÍNIMO: $515,610.55 (QUINIENTOS QUINCE MIL SEISCIENTOS DIEZ PESOS 55/100 M.N.) ANTES DEL 16% DE I.V.A.

IMPORTE TOTAL MÁXIMO:$1,288,732.20 (UN MILLÓN DOSCIENTOS OCHENTA Y OCHO MIL SETECIENTOS TREINTA Y DOS PESOS 20/100 M.N.) ANTES DEL 16% DE I.V.A.

Manifiesto que los precios unitarios señalados en esta propuesta son en Moneda Nacional, a dos decimales y fijos durante la vigencia del Contrato/Pedido, del procedimiento de contratación para la adquisición de Licitación Pública Internacional Bajo Cobertura de Tratados Electrónica N° LA-012M7B997-E113-2022, para la ADQUISICIÓN CONSOLIDADA DE MATERIAL DE CURACION, AGENTES DE DIAGNÓSTICO Y OTROS INSUMOS PARA LOS EJERCICIOS 2023-2024 (394 CLAVES).

Protesto lo necesario

Mario Enrique González Galindo
Acta de Nacimiento No. 231

Mario Enrique González Galindo
(Persona física con Actividad Empresarial)

Domicilio Fiscal:
Pico de Verapaz No. 62-A14, Jardines en la Montaña, C.P. 14210, Alcaldía Tlalpan, CDMX
Tel. 55 3109 [illegible] e-mail: mario.gonzalez@gammamexico.com
RFC: GOGM5312081PA

FORMATO 7

FORMATO DE PROPUESTA ECONÓMICA

PROCEDIMIENTO NO. LA-012M7B997-E113-2022

INSTITUTO DE SALUD PARA EL BIENESTAR
P R E S E N T E

NOMBRE DEL LICITANTE:	MARIO ENRIQUE GONZÁLEZ GALINDO
R.F.C.:	GOGM5312081PA
DOMICILIO:	Pico de Verapaz No. 62-A14, Jardines en la Montaña, C.P. 14210, Alcaldía Tlalpan, CDMX
TELÉFONO:	55 31090370
CORREO ELECTRÓNICO:	mario.gonzalez@gammamexico.com

FECHA: 15 DE NOVIMBRE DE 2022

No. Partida	Clave (10 dígitos	Descripción del bien ofertado	Presentación ofertada			Unidad de Medida	Registro Sanitario	Fabricante del bien	Precio Unitario	Importe total	
			Uni	Cant	Tipo					Mínimo	Máximo
384	060 946 0019	VASOS. PARA MEDICAMENTOS. DE VIDRIO CAPACIDAD: 30 ML (1 ONZA).	PZA	1	PZA	PIEZA	NO REQUIERE	CRISA LIBBEY MÉXICO, S. DE R.L. DE C.V.	$24.42 (VEINTICUATRO PESOS 42/100 M.N.)	$1,169,009.82	$2,921,779.74
									SUBTOTAL	$1,169,009.82	$2,921,779.74
									IVA	$ 187,041.57	$ 467,484.76
									GRAN TOTAL	$1,356,051.39	$3,389,264.50

IMPORTE TOTAL MÍNIMO: $1,169,009.82 (UN MILLÓN CIENTO SESENTA Y NUEVE MIL NUEVE PESOS 82/100 M.N.) ANTES DEL 16% DE I.V.A.

IMPORTE TOTAL MÁXIMO:$2,921,779.74 (DOS MILLONES NOVECIENTOS VEINTIUN MIL SETECIENTOS SETENTA Y NUEVE PESOS 74/100 M.N.) ANTES DEL 16% DE I.V.A.

Manifiesto que los precios unitarios señalados en esta propuesta son en Moneda Nacional, a dos decimales y fijos durante la vigencia del Contrato/Pedido, del procedimiento de contratación para la adquisición de Licitación Pública Internacional Bajo Cobertura de Tratados Electrónica N° LA-012M7B997-E113-2022, para la ADQUISICIÓN CONSOLIDADA DE MATERIAL DE CURACIÓN, AGENTES DE DIAGNÓSTICO Y OTROS INSUMOS PARA LOS EJERCICIOS 2023-2024 (394 CLAVES).

Protesto lo necesario

Mario Enrique González Galindo
Acta de Nacimiento No. 231

Mario Enrique González Galindo
(Persona física con Actividad Empresarial)

Domicilio Fiscal:
Pico de Verapaz No. 62-A14, Jardines en la Montaña, C.P. 14210, Alcaldía Tlalpan, CDMX
Tel. 55 3109 0376 e mail. mario.gonzalez@gammamexico.com
RFC: GOGM5312081PA

FORMATO 3

FORMATO DE PROPUESTA ECONÓMICA

PROCEDIMIENTO NO. LA-012M7B997-E113-2022

Ciudad de México, a 15 de noviembre de 2022.

INSTITUTO DE SALUD PARA EL BIENESTAR
P R E S E N T E

Ivan de Sandozequi Cornejo en mi carácter de representante legal de Material Hospitalario de Occidente S de RL de CV, me comprometo con la siguiente propuesta económica y manifiesto que mi representada cumple expresamente con la totalidad de requisitos de la presente convocatoria.

NOMBRE DEL LICITANTE: MATERIAL HOSPITALARIO DE OCCIDENTE S DER L DE CV
DIRECCIÓN: CARRETERA A NOGALES 4935 CIRCUITO LAS PRIMAVERAS ORIENTE 1 NO, . 1079 LOTE 13 FRACCIONAMIENTO WEST PLAZA PARK, CP 45222, ZAPOPAN JALISCO, MÉXICO TELÉFONO; 33.38.32.62.64 X 402
R.F.C; MHO170608D77
EMAIL; VENTAS@MHO.MX; CONTROLVENTAS@MHO.MX

HOJA No.: 1 DE 10

FECHA: 15 DE NOVIEMBRE 2022

No. Partida	Clave (10 dígitos	Descripción del bien ofertado	Presentación ofertada			Unidad de Medida	Registro Sanitario	Fabricante del bien	Cantidad mínima	Cantidad Máxima	Precio Unitario	Importe total	
			Uni	Cant	Tipo							Mínimo	Máximo
23	060.066.0981	Desinfectantes. Solución concentrada esterilizante en frío del 8 al 12.5% de glutaraldehído para preparar una dilución de uso final del 2 al 3.5%. Para utilizarse en instrumental termosensible limpio y sin material orgánico. Frasco con un litro y dosificador integrado. Envase con 6 frascos. Para aquellos productos que indican reuso se debe comprobar su actividad química o ausencia de contaminación mediante cultivos. La dilución y el empleo del producto concentrado será de acuerdo a las instrucciones del fabricante.	CAJA	6	Pieza	CAJA	1794C2016 SSA	SOLOMED S.A. DE C.V.	50,689	126,651	3,485.00	176,651,165.00	441,378,735.00
26	060.066.0922	Antisépticos. Solución que contiene yodoforo o yodopovacrilex (0.7% de yodo	Pieza	1	Pieza	Pieza	2115C2015	SOLOMED	257,409	643,496	68.00	17,503,812.00	43,757,728.00

NOMBRE DEL LICITANTE: MATERIAL HOSPITALARIO DE OCCIDENTE S DER L DE CV
DIRECCIÓN: CARRETERA A NOGALES 4935 CIRCUITO LAS PRIMAVERAS ORIENTE 1 NO, . 1079 LOTE 13 FRACCIONAMIENTO WEST PLAZA PARK, CP 45222, ZAPOPAN JALISCO, MÉXICO TELÉFONO; 33.38.32.62.64 X 402
R.F.C; MHO170608D77
EMAIL; VENTAS@MHO.MX; CONTROLVENTAS@MHO.MX

HOJA No.: 2 DE 10

FECHA: 15 DE NOVIEMBRE 202

No. Partida	Clave (10 dígitos	Descripción del bien ofertado	Presentación ofertada			Unidad de Medida	Registro Sanitario	Fabricante del bien	Cantidad mínima	Cantidad Máxima	Precio Unitario	Importe total	
			Uni	Cant	Tipo							Mínimo	Máximo
		libre) alcohol isopropílico al 74% y un polímero que forma sobre la piel una película. Contiene: Dos hisopos un aplicador plástico y una ampolleta o tubo con 26 ml de solución estéril. Estuche.					SSA	S.A. DE C.V.					
30	060.066.1011	Antisépticos. Solución antiséptica con gluconato de clorhexidina de 0.5 al 2% alcohol etílico o isopropílico entre 60-80% y agentes emolientes. Como complemento para el lavado quirúrgico y médico no requiere de enjuague cepillado ni secado. Con dispensador reusable que evita el contacto con la piel una vez recibido el antiséptico y proporcionado por el fabricante cuando se deteriore. Envase con 500 ml.	Pieza	1	Pieza	Pieza	2114C2015 SSA	SOLOMED S.A. DE C.V.	245,194	612,925	77.00	18,879,938.00	47,195,225.00
32	060.066.1094	Antisépticos. Solución con gluconato de clorhexidina al 2% p/v en alcohol isopropílico al 70% contenida en un aplicador con tinta naranja o rosa o incoloro. Contiene: 1.5 ml Estéril y desechable Envase	Envase	1	Envase	Envase	1569C2021 SSA	SOLOMED S.A. DE C.V.	171,101	427,728	11.85	2,027,546.85	5,068,576.80
33	060.066.1102	Antisépticos. Solución con gluconato de clorhexidina al 2% p/v en alcohol isopropílico al 70% contenida en un aplicador con tinta naranja o rosa o incoloro. Contiene: 3 ml Estéril y desechable Envase	Envase	1	Envase	Envase	2114C2015 SSA 1569C2021 SSA	SOLOMED S.A. DE C.V.	201,593	503,963	16.25	3,275,886.25	8,189,398.75

NOMBRE DEL LICITANTE: MATERIAL HOSPITALARIO DE OCCIDENTE S DER L DE CV
DIRECCIÓN. CARRETERA A NOGALES 4935 CIRCUITO LAS PRIMAVERAS ORIENTE 1 NO, . 1079 LOTE 13 FRACCIONAMIENTO WEST PLAZA PARK, CP 45222, ZAPOPAN JALISCO, MÉXICO TELÉFONO; 33.38.32.62.64 X 402
R.F.C; MHO170608D77
EMAIL; VENTAS@MHO.MX; CONTROLVENTAS@MHO.MX

HOJA No.: 3 DE 10

FECHA: 15 DE NOVIEMBRE 2022

No. Partida	Clave (10 dígitos	Descripción del bien ofertado	Presentación ofertada			Unidad de Medida	Registro Sanitario	Fabricante del bien	Cantidad mínima	Cantidad Máxima	Precio Unitario	Importe total	
			Uni	Cant	Tipo							Mínimo	Máximo
34	060.066.1110	Antisépticos. Solución con gluconato de clorhexidina al 2% p/v en alcohol isopropílico al 70% contenida en un aplicador con tinta naranja o rosa o incoloro. Contiene: 26 ml Estéril y desechable Envase	Envase	1	Envase	Envase	2114C2015 SSA 1569C2021 SSA	SOLOMED S.A. DE C.V.	62,392	155,969	46.50	2,901,228.00	7,252,558.50
37	060.088.0017	Apósitos. Transparente, microporoso, autoadherible, estéril y desechable. Medidas: 7.0 a 8.5 x 5.08 a 6.0 cm. Envase con 50 piezas.	CAJA	50	Pieza	CAJA	1180C2020 SSA	SOLOMED S.A. DE C.V.	293,325	733,250	122.00	35,785,650.00	89,456,500.00
38	060.088.0025	Apósitos. Transparente, microporoso, autoadherible, estéril y desechable. Medidas: 10.0 a 10.16 x 12.0 a 14.0 cm. Envase con 50 piezas.	CAJA	50	Pieza	CAJA	1180C2020 SSA	SOLOMED S.A. DE C.V.	196,865	492,094	255.00	50,200,575.00	125,483,970.00
40	060.088.0652	Apósitos. Hidrocoloides para el tratamiento de heridas extradelgado autoadherible. Estéril. Tamaño: de 10.0 cm ± 0.6 cm x 10.0 cm ± 0.6 cm. Pieza.	Pieza	1	Pieza	Pieza	2131C2015 SSA	SOLOMED S.A. DE C.V.	131,560	328,858	37.00	4,867,720.00	12,167,746.00
41	060.088.0660	Apósitos. Hidrocoloides con bordes autoadheribles con o sin capa externa de espuma de poliuretano o cloruro de polivinilo con grosor mínimo de 2 mm. Estéril. Tamaño: de 15.0 cm ± 3.0 cm x 16.0 cm ± 4.0 cm. Pieza.	Pieza	1	Pieza	Pieza	2131C2015 SSA	SOLOMED S.A. DE C.V.	96,897	242,201	61.00	5,910,717.00	14,774,261.00
42	060.088.0678	Apósitos. Hidrocoloides para el tratamiento de heridas. Estéril. Tamaño: De 15 a 21 cm x 15 a 21 cm. Pieza	Pieza	1	Pieza	Pieza	2131C2015 SSA	SOLOMED S.A. DE C.V.	107,096	267,692	50.50	5,408,348.00	13,518,446.00

NOMBRE DEL LICITANTE: MATERIAL HOSPITALARIO DE OCCIDENTE S DER L DE CV
DIRECCIÓN: CARRETERA A NOGALES 4935 CIRCUITO LAS PRIMAVERAS ORIENTE 1 NO, . 1079 LOTE 13 FRACCIONAMIENTO WEST PLAZA PARK, CP 45222, ZAPOPAN JALISCO, MÉXICO TELÉFONO; 33.38.32.62.64 X 402
R.F.C; MHO170608D77
EMAIL; VENTAS@MHO.MX; CONTROLVENTAS@MHO.MX

HOJA No.: 4 DE 10

FECHA: 15 DE NOVIEMBRE 2022

No. Partida	Clave (10 dígitos	Descripción del bien ofertado	Presentación ofertada			Unidad de Medida	Registro Sanitario	Fabricante del bien	Cantidad mínima	Cantidad Máxima	Precio Unitario	Importe total	
			Uni	Cant	Tipo							Mínimo	Máximo
45	060.088.0827	Apósitos. Con barrera antimicrobiana. Estéril y desechable. 10 cm x 10 cm a 20 cm. Envase con 12 piezas.	CCAJA	12	Pieza	CCAJA	2012C2015 SSA	SOLOMED S.A. DE C.V.	21,425	53,529	950.00	20,353,750.00	50,852,550.00
46	060.088.0835	Apósitos. Con barrera antimicrobiana. Estéril y desechable. 40 cm x 20 cm a 40 cm. Envase con 6 piezas.	CAJA	6	Pieza	CAJA	2012C2015 SSA	SOLOMED S.A. DE C.V.	14,071	35,147	1,920.00	27,016,320.00	67,482,240.00
53	060.125.0582	Bolsas. Para ileostomía o colostomía. Tamaño adulto. Autoadherible de plástico grado médico suave transparente a prueba de olor drenable en forma de botella de 30 x 15 cm abierta en su parte más angosta con cuello de 6 a 9 cm de ancho y 3.0 a 6.2 cm de largo con pinza de seguridad o mecanismo de cierre con protector de piel integrado a base de carboximetilcelulosa sódica con adhesivo con guía recortable que permita abrir orificio para el estoma a diferentes medidas que van de 25 a 60 mm la cara interna deberá tener un	Pieza	1	Pieza	Pieza	1621C2020 SSA 2191C2015 SSA 1617C2021 SSA	SOLOMED S.A. DE C.V.	1,690,407	4,225,935	34.00	57,473,838.00	143,681,790.00

NOMBRE DEL LICITANTE: MATERIAL HOSPITALARIO DE OCCIDENTE S DER L DE CV
DIRECCIÓN: CARRETERA A NOGALES 4935 CIRCUITO LAS PRIMAVERAS ORIENTE 1 NO, . 1079 LOTE 13 FRACCIONAMIENTO WEST PLAZA PARK, CP 45222, ZAPOPAN JALISCO, MÉXICO TELÉFONO; 33.38.32.62.64 X 402
R.F.C; MHO170608D77
EMAIL; VENTAS@MHO.MX; CONTROLVENTAS@MHO.MX

FECHA: 15 DE NOVIEMBRE 202

No. Partida	Clave (10 dígitos	Descripción del bien ofertado	Presentación ofertada			Unidad de Medida	Registro Sanitario	Fabricante del bien	Cantidad mínima	Cantidad Máxima	Precio Unitario	Importe total	
			Uni	Cant	Tipo							Mínimo	Máximo
		protector que evite la irritación de la piel. Pieza.											
54	060.125.0590	Bolsas. Para ileostomía o colostomía. Equipo compuesto de: cuatro bolsas de plástico grado médico suave transparente a prueba de olor drenable en forma de botella de 30 x 15 cm abierta en su parte más angosta con cuello de 6 a 9 cm de ancho y de largo 3.0 a 6.2 cm con sistema de ensamble hermético para la placa protectora y que permita insertar un cinturón elástico con pinza de seguridad o mecanismo de cierre. La cara interna de la bolsa deberá tener protector que evite la irritación de la piel. Cuatro placas protectoras de la piel a base de carboximetilcelulosa sódica con adhesivo y sistema de aro de ensamble hermético de 55 a 70 mm de diámetro con orificio inicial para el estoma y guía que permita	CAJA	4	Equipo	CAJA	1621C2020 SSA 2191C2015 SSA 1617C2021 SSA	SOLOMED S.A. DE C.V.	145,469	363,620	342.00	49,750,398.00	124,358,040.00

NOMBRE DEL LICITANTE: MATERIAL HOSPITALARIO DE OCCIDENTE S DER L DE CV
DIRECCIÓN: CARRETERA A NOGALES 4935 CIRCUITO LAS PRIMAVERAS ORIENTE 1 NO, . 1079 LOTE 13 FRACCIONAMIENTO WEST PLAZA PARK, CP 45222, ZAPOPAN JALISCO, MÉXICO TELÉFONO; 33.38.32.62.64 X 402
R.F.C; MHO170608D77
EMAIL; VENTAS@MHO.MX; CONTROLVENTAS@MHO.MX

HOJA No.: 6 DE 10

FECHA: 15 DE NOVIEMBRE 2022

No. Partida	Clave (10 dígitos	Descripción del bien ofertado	Presentación ofertada			Unidad de Medida	Registro Sanitario	Fabricante del bien	Cantidad mínima	Cantidad Máxima	Precio Unitario	Importe total	
			Uni	Cant	Tipo							Mínimo	Máximo
		abrirlo de 25 mm hasta 60 mm según el diámetro del aro del ensamble correspondiente. Equipo.											
55	060.125.1879	Bolsas para recolección de orina. Sistema para recolección de orina; estéril rectangular o triangular de cloruro de polivinilo con escala graduada graduaciones cada 200 ml el sistema de drenaje debe ser un circuito cerrado con las siguientes características: con sitio para toma de muestras dispositivo antirreflujo y pinza en el tubo de vaciado Capacidad: 2000 ml. Pieza.	Pieza	1	Pieza	Pieza	1709C2019 SSA	.	2,164,562	5,411,312	23.50	50,867,207.00	127,165,832.00
63	060.125.3776	Bolsas. Para ileostomía o colostomía. Tamaño infantil. Autoadherible de plástico grado médico suave transparente a prueba de olor drenable en forma de botella de 23 x 13 cm abierta en su parte más angosta con cuello ancho 5 a 6 cm y 3 a 5 cm de largo con pinza de seguridad o mecanismo de cierre Scon	CAJA	10	Pieza	CAJA	1621C2020 SSA 2191C2015 SSA 1617C2021 SSA	SOLOMED S.A. DE C.V.	19,058	47,590	365.00	6,956,170.00	17,370,350.00

NOMBRE DEL LICITANTE: MATERIAL HOSPITALARIO DE OCCIDENTE S DER L DE CV
DIRECCIÓN: CARRETERA A NOGALES 4935 CIRCUITO LAS PRIMAVERAS ORIENTE 1 NO, . 1079 LOTE 13 FRACCIONAMIENTO WEST PLAZA PARK, CP 45222, ZAPOPAN JALISCO, MÉXICO TELÉFONO; 33.38.32.62.64 X 402
R.F.C; MHO170608D77
EMAIL; VENTAS@MHO.MX; CONTROLVENTAS@MHO.MX

FECHA: 15 DE NOVIEMBRE 202

No. Partida	Clave (10 dígitos	Descripción del bien ofertado	Presentación ofertada			Unidad de Medida	Registro Sanitario	Fabricante del bien	Cantidad mínima	Cantidad Máxima	Precio Unitario	Importe total	
			Uni	Cant	Tipo							Mínimo	Máximo
		protector de piel integrado a base de carboximetilcelulosa sódica con adhesivo con guía recortable que permita abrir orificio para el estoma a diferentes medidas que van de 6 a 60 mm la cara interna deberá tener un protector que evite la irritación de la piel. Envase con 10 Piezas.											
64	060.125.3917	Bolsas. Para ileostomía o colostomía. Tamaño neonatal. Autoadherible de plástico grado médico suave transparente a prueba de olor drenable en forma de botella de 21.5 X 8.6 cm con pinza de seguridad mecanismo de cierre con protector de piel integrado a base de carboximetilcelulosa sódica con adhesivo con guía recortable que permite abrir orificio para el estoma a diferentes medidas que van de 6 a 40 mm la cara interna de la bolsa deberá tener protector que evite la	Pieza	1	Pieza	Pieza	1621C2020 SSA 2191C2015 SSA 1617C2021 SSA	SOLOMED S.A. DE C.V.	24,325	60,762	38.00	924,350.00	2,308,956.00

NOMBRE DEL LICITANTE: MATERIAL HOSPITALARIO DE OCCIDENTE S DER L DE CV
DIRECCIÓN: CARRETERA A NOGALES 4935 CIRCUITO LAS PRIMAVERAS ORIENTE 1 NO, . 1079 LOTE 13 FRACCIONAMIENTO WEST PLAZA PARK, CP 45222, ZAPOPAN JALISCO, MÉXICO TELÉFONO; 33.38.32.62.64 X 402
R.F.C; MHO170608D77
EMAIL; VENTAS@MHO.MX; CONTROLVENTAS@MHO.MX

HOJA No.: 8 DE 10

FECHA: 15 DE NOVIEMBRE 2022

No. Partida	Clave (10 dígitos	Descripción del bien ofertado	Presentación ofertada			Unidad de Medida	Registro Sanitario	Fabricante del bien	Cantidad mínima	Cantidad Máxima	Precio Unitario	Importe total	
			Uni	Cant	Tipo							Mínimo	Máximo
		irritación de la piel. Pieza.											
122	060.167.7024	Catéteres. Para diálisis peritoneal crónica. De instalación subcutánea blando de silicón con dos cojinetes de poliéster o dacrón con conector con tapón seguro con banda radiopaca. Estéril y desechable. Tipo: Tenckhoff. Tamaño: Adulto. Pieza. El tamaño del catéter será seleccionado por las instituciones.	Envase	1	Pieza	Pieza	0327C2016 SSA	SOLOMED S.A. DE C.V.	3,604	8,967	670.00	2,414,680.00	6,007,890.00
123	060.167.7032	Catéteres. Para diálisis peritoneal crónica. De instalación subcutánea blando de silicón con dos cojinetes de poliéster o dacrón con conector con tapón seguro con banda radiopaca. Estéril y desechable. Tipo: Tenckhoff. Tamaño: Pediátrico Pieza. El tamaño del catéter será seleccionado por las instituciones.	Envase	1	Pieza	Pieza	0327C2016 SSA	SOLOMED S.A. DE C.V.	1,328	3,298	650.00	863,200.00	2,143,700.00
199	060.308.0193	Dispositivos. Dispositivo Intrauterino T de cobre	Envase	1	Pieza	Pieza	2195C2015				95.50	7,134,996.00	17,632,428.50

NOMBRE DEL LICITANTE: MATERIAL HOSPITALARIO DE OCCIDENTE S DER L DE CV
DIRECCIÓN: CARRETERA A NOGALES 4935 CIRCUITO LAS PRIMAVERAS ORIENTE 1 NO, . 1079 LOTE 13 FRACCIONAMIENTO WEST PLAZA PARK, CP 45222, ZAPOPAN JALISCO, MÉXICO TELÉFONO; 33.38.32.62.64 X 402
R.F.C; MHO170608D77
EMAIL; VENTAS@MHO.MX; CONTROLVENTAS@MHO.MX

HOJA No.: 9 DE 10

FECHA: 15 DE NOVIEMBRE 2022

No. Partida	Clave (10 dígitos	Descripción del bien ofertado	Presentación ofertada			Unidad de Medida	Registro Sanitario	Fabricante del bien	Cantidad mínima	Cantidad Máxima	Precio Unitario	Importe total	
			Uni	Cant	Tipo							Mínimo	Máximo
		para nulíparas estéril con 380 mm2 de cobre enrollado con bordes redondos con longitud horizontal de 22.20 a 23.20 mm longitud vertical de 28.0 a 30.0 mm filamento de 20 a 25 cm bastidor con una mezcla del 77 al 85% de plástico grado médico y del 15 al 23% de sulfato de bario con tubo insertor y aplicador montable con tope cervical. Pieza.					SSA						
200	060.314.0054	Equipo. Para drenaje de la cavidad pleural. Con tres cámaras para sello de agua succión y colección de líquidos. Con dos válvulas de seguridad de alta presión positiva y negativa. Estéril y desechable. Capacidad 2100 a 2500 ml. Equipo.	Equipo	1	Equipo	Equipo	2189C2015 SSA 1844E2021 SSA	SOLOMED S.A. DE C.V.	90,884	227,117	562.00	51,076,808.00	127,639,754.00
386	060.953.0266	Vendas. De goma (Smarch). De hule natural grado médico. Longitud: 2.7 M Ancho: 6 cm. Pieza.	Pieza	1	Pieza	Pieza	1838C2016 SSA	SOLOMED S.A. DE C.V.	10,735	26,811	171.50	1,841,052.50	4,598 086.50

NOMBRE DEL LICITANTE: MATERIAL HOSPITALARIO DE OCCIDENTE S DER L DE CV
DIRECCIÓN: CARRETERA A NOGALES 4935 CIRCUITO LAS PRIMAVERAS ORIENTE 1 NO, . 1079 LOTE 13 FRACCIONAMIENTO WEST PLAZA PARK, CP 45222, ZAPOPAN JALISCO, MÉXICO TELÉFONO; 33.38.32.62.64 X 402
R.F.C; MHO170608D77
EMAIL; VENTAS@MHO.MX; CONTROLVENTAS@MHO.MX

HOJA No.: 10 DF 10

FECHA: 15 DE NOVIEMBRE 2022

No. Partida	Clave (10 dígitos	Descripción del bien ofertado	Presentación ofertada			Unidad de Medida	Registro Sanitario	Fabricante del bien	Cantidad mínima	Cantidad Máxima	Precio Unitario	Importe total	
			Uni	Cant	Tipo							Mínimo	Máximo
387	060.953.0282	Vendas. De goma (Smarch). De hule natural grado médico. Longitud: 2.7 M Ancho: 8 cm. Pieza.	Pieza	1	Pieza	Pieza	1838C2016 SSA	SOLOMED S.A. DE C.V.	29,213	72,983	169.00	4,936,997.00	12,334,127.00
											SUBTOTAL	605,022,352.60	1,512,018,889.05
											IVA	96,803,576.42	241,923,022.25
											GRAN TOTAL	701,825,929.02	1,753,941,911.30

Importe Mínimo $605,022,352.60 (Seiscientos cinco millones veintidós mil trescientos cincuenta y dos pesos 60/100 M.N) antes del I.V.A.
Importe Mínimo $1,512,018,889.05 (Mil quinientos doce millones dieciocho mil ochocientos ochenta y nueve pesos 05/100 M.N) antes del I.V.A.

Manifestamos que los precios unitarios señalados en esta propuesta serán en moneda nacional, a dos decimales y fijos durante la vigencia del Contrato/Pedido, del procedimiento de contratación para la adquisición de ADQUISICIÓN CONSOLIDADA DE MATERIAL DE CURACIÓN, AGENTES DE DIAGNÓSTICO Y OTROS INSUMOS PARA LOS EJERCICIOS 2023-2024 (394 CLAVES)

Ciudad de México, a 15 de noviembre de 2022

ATENTAMENTE
PROTESTO LO NECESARIO

IVAN DE SANDOZEQUI CORNEJO
REPRESENTANTE LEGAL
MATERIAL HOSPITALARIO DE OCCIDENTE S DE RL DE CV

MAXISERY

FORMATO 3

FORMATO DE PROPUESTA ECONÓMICA

PROCEDIMIENTO NO. LA-012M7B997-E113-2022

Ciudad de México, a 15 de noviembre de 2022.

INSTITUTO DE SALUD PARA EL BIENESTAR
P R E S E N T E

C. ELIZABETH GUTIERREZ ALDANA en mi carácter de representante legal de MAXISERY, S.A. DE C.V., me comprometo con la siguiente propuesta económica y manifiesto que mi representada cumple expresamente con la totalidad de requisitos de la presente convocatoria.

NOMBRE DEL LICITANTE MAXISERY, S.A. DE C.V. DIRECCIÓN: GUILLERMO GONZALEZ CAMARENA NO. 1100 PISO 2C CD SANTA FE, ALCALDIA ALVARON OBREGON, C.P. 01210 CDMX TELÉFONO 55 3330 4853 y 55 2167 1847 R.F.C.: MCO110315BM1 EMAIL: egutierrez@maxisery.com	HOJA No.: 1 DE: 3 FECHA 15 DE NOVIEMBRE DEL 2022

No. Partida (4)	Clave (10 dígitos) (5)	Descripción del bien ofertado	Presentación ofertada [7]	Unidad de Medida [08]	Registro Sanitario [09]	Fabricante del bien [10]	**Precio Unitario** [11]	Importe total

Guillermo González Camarena No. 1100,
Piso 2 C Cd. Santa Fe, Del. Álvaro Obregón
C.P.01210 México CDMX
T 55.3330 4854
www.maxisery.com

MAXISERY

		[6]	Un	Cant	Tipo					Mínimo [12]	Máximo [13]
66	060.130.0015	Botas. Bota quirúrgica de tela no tejida 100% de polipropileno tipo SMS de 35 g/m2 mínimo impermeable a penetración de líquidos y fluidos antiestática con dos cintas de sujeción. Desechable. Par.	Pieza	1	Pieza	Pieza	2037C2016 SSA	NO TEJIDOS ADA, S.A. DE C.V.	$2.56	$28,745,123.84	$71,862,753.28
									SUBTOTAL (14)	$28,745,123.84	$71,862,753.28
									IVA (15)	$4,599,219.81	$11,498,040.52
									GRAN TOTAL (16)	$33,344,343.6	$83,360,393.8

Guillermo González Camarena No. 1100,
Piso 2 C Cd. Santa Fe, Del. Álvaro Obregón
C.P.01210 México CDMX
T 55.3330 4854
www.maxisery.com

MAXISERY

$71,962,753.28 (Setenta y un millones ochocientos sesenta y dos mil setecientos cincuenta y tres pesos 28/100 M.N.)

$28,745,123.84 (Veintiocho millones setecientos cuarenta y cinco mil ciento veintitrés pesos 84/100 M.N.)

Manifestamos que los precios unitarios señalados en esta propuesta serán en moneda nacional, a dos decimales y fijos durante la vigencia del Contrato/Pedido, del procedimiento de contratación para la adquisición de **material de curación, agentes de diagnóstico y otros insumos para los ejercicios 2023-2024 (394 claves)**

C. ELIZABETH GUTIERREZ ALDANA TESTIMONIO NO. 49,057

REPRESENTANTE LEGAL

MAXISERY, S.A. DE C.V.

que cuenta con poder

Guillermo González Camarena No. 1100,
Piso 2 C Cd. Santa Fe, Del. Álvaro Obregón
C.P.01210 México CDMX
T 55.3330 4854
www.maxisery.com

MAXISERY

FORMATO 3

FORMATO DE PROPUESTA ECONÓMICA

PROCEDIMIENTO NO. LA-012M7B997-E113-2022

Ciudad de México, a 15 de noviembre de 2022.

INSTITUTO DE SALUD PARA EL BIENESTAR
P R E S E N T E

C. ELIZABETH GUTIERREZ ALDANA en mi carácter de representante legal de MAXISERY, S.A. DE C.V., me comprometo con la siguiente propuesta económica y manifiesto que mi representada cumple expresamente con la totalidad de requisitos de la presente convocatoria.

NOMBRE DEL LICITANTE MAXISERY, S.A. DE C.V. DIRECCIÓN: GUILLERMO GONZALEZ CAMARENA NO. 1100 PISO 2C CD SANTA FE, ALCALDIA ALVARON OBREGON, C.P. 01210 CDMX TELÉFONO 55 3330 4853 y 55 2167 1847 R.F.C.: MCO110315BM1 EMAIL: egutierrez@maxisery.com	HOJA No.: 1 DE: 4 FECHA 15 DE NOVIEMBRE DEL 2022

No. Partida (4)	Clave (10 dígitos) (5)	Descripción del bien ofertado	Presentación ofertada [7]	Unidad de Medida [08]	Registro Sanitario [09]	Fabricante del bien [10]	**Precio Unitario** [11]	Importe total

Guillermo González Camarena No. 1100,
Piso 2 C Cd. Santa Fe, Del. Álvaro Obregón
C.P.01210 México CDMX
T 55.3330 4854
www.maxisery.com

MAXISERY

		[6]	Uni	Cant	Tipo					Mínimo [12]	Máximo [13]
165	060.231.0575	Ropa quirúrgica. Paquete básico. Tela no tejida de polipropileno impermeable a la penetración de líquidos y fluidos color antirreflejante no transparente antiestática y resistente a la tensión en uso normal. Estéril y desechable. Contiene: Tres Batas quirúrgicas. para cirujano puños ajustables refuerzo en mangas y pecho tamaño grande. Una bata quirúrgica para instrumentista puños ajustables tamaño mediano.	BTO	1	BTO	Bultos(s), late	2036C2016 SSA	NO EJIDOS, S.A. DE C.V.	$226.81	$22,140,058.15	$55,341,413.19

Guillermo González Camarena No. 1100,
Piso 2 Cd. Santa Fe, Del. Álvaro Obregón
C.P.01210 México CDMX
T 55.3330 4854
www.maxisery.com

MAXISERY

		Cuatro campos sencillos de 90 ±10 cm x 90 ±10 cm. Una sábana superior de 150 ±10 cm x 190 ±10 cm. Una sábana inferior de 170 ±10 cm x 190 ±10 cm. Una cubierta para mesa de niño de 240 ±10 cm x 150 ±10 cm.- Una funda de mesa mayo con refuerzo de 50 ±10 cm x 140 ±10 cm. Cuatro toallas absorbentes de 40 ±5 cm x 40 ±5 cm. Bulto o paquete.									

SUBTOTAL (14)	$22,140,058.15	$55,341,4[illegible]
IVA (15)	$3,542,409.30	$8,854,626.11
GRAN TOTAL (16)	$25,682,467.45	$64,196,039.30

Guillermo González Camarena No. 1100,
Piso 2 C Cd. Santa Fe, Del. Álvaro Obregón
C.P.01210 México CDMX
T 55.3330 4854
www.maxisery.com

MAXISERY

$55,341,413.19 (Cincuenta y cinco millones trescientos cuarenta y un mil cuatrocientos trece pesos 19/100 MN)

$22,1[illegible]8.15 (Veintidós millones ciento cuarenta mil cincuenta y ocho pesos 15/100)

Manifestamos que los precios unitarios señalados en esta propuesta serán en moneda nacional, a dos decimales y fijos durante la vigencia del Contrato/Pedido, del procedimiento de contratación para la adquisición de **material de curación, agentes de diagnóstico y otros insumos para los ejercicios 2023-2024 (394 claves)**

C. ELIZABETH GUTIERREZ ALDANA TESTIMONIO NO. 49,057

REPRESENTANTE LEGAL

MAXISERY, S.A. DE C.V.

que cuenta con poder

Guillermo González Camarena No. 1100,
Piso 2 Col. Santa Fe, Del. Álvaro Obregón
C.P.01210 México CDMX
T 55.3330 4854
www.maxisery.com

MAXISERY

FORMATO 3

FORMATO DE PROPUESTA ECONÓMICA

PROCEDIMIENTO NO. LA-012M7B997-E113-2022

Ciudad de México, a 15 de noviembre de 2022.

INSTITUTO DE SALUD PARA EL BIENESTAR
P R E S E N T E

C. ELIZABETH GUTIERREZ ALDANA en mi carácter de representante legal de MAXISERY, S.A. DE C.V., me comprometo con la siguiente propuesta económica y manifiesto que mi representada cumple expresamente con la totalidad de requisitos de la presente convocatoria.

NOMBRE DEL LICITANTE MAXISERY, S.A. DE C.V. DIRECCIÓN: GUILLERMO GONZALEZ CAMARENA NO. 1100 PISO 2C CD SANTA FE, ALCALDIA ALVARON OBREGON, C.P. 01210 CDMX TELÉFONO 55 3330 4853 y 55 2167 1847 R.F.C.: MCO110315BM1 EMAIL: egutierrez@maxisery.com	HOJA No.: 1 DE: 5 FECHA 15 DE NOVIEMBRE DEL 2022

No. Partida	Clave (10 dígitos	Descripción del bien ofertado	Presentación ofertada [7]	Unidad de Medida	Registro Sanitario	Fabricante del bien	**Precio Unitario**	Importe total

Guillermo Gonzalez Camarena No. 1100,
Piso 2 C Col. Santa Fe, Cuajimalpa, Álvaro Obregón
C.P. 01210 México CDMX
T. 55 3330 4853
www.maxisery.com

MAXISERY

(4)	(5)	[6]	Uni	Cant	Tipo	[08]	[09]	[10]	[11]	Mínimo [12]	Máximo [13]
187	060.231.0591	Ropa quirúrgica. Paquete para cirugía general universal. Tela no tejida de polipropileno impermeable a la penetración de líquidos y fluidos color antirreflejante no transparente, antiestática y resistente a la tensión en uso normal. Estéril y desechable. Contiene: 1 es Batas quirúrgicas. para cirujano puños ajustables refuerzo en mangas y pecho tamaño grande. Una bata quirúrgica	PAQUETE	1	PAQUETE	PIEZA	2036C2016 SSA	NO TEJIDOS CABA, S.A DE C.V.	$283.84	$20,687,110.72	$51,716,499.52

Guillermo González Camarena No. 1100,
Piso 2 C Cd. Santa Fe, Del. Álvaro Obregón,
C.P.01210 México CDMX
T 55.3330 4854
www.maxisery.com

MAXISERY

		para instrumentista puños ajustables tamaño mediano. Cuatro campos sencillos de 90 ±10 cm x 90 ±10 cm. Una sábana superior de 150 ±10 cm x 190 ±10 cm. Una sábana inferior de 170 ±10 cm x 190 ±10 cm. Una sábana lateral de 130 ±10 cm x 180 ±10 cm. Una sábana hendida de 180 ±10 cm x 240 ±10 cm. Una cubierta para mesa de riñón de 240 ±10 cm x 150 ±10 cm. Una funda de mesa mayo con refuerzo de 50 ±10 cm x 140 ±10 cm. Cuatro toallas										

Guillermo González Camarena No. 1100,
Piso 2 C Cd. Santa Fe, Del Álvaro Obregón
C.P.01210 México CDMX
T 55.3330 4854
www.maxisery.com

MAXISERY

		absorbentes de 40 ±5 cm x 40 ±5 cm. Bulto o paquete.									
										$20,687,110.72	$51,716,499.52
									SUBTOTAL (14)		
										$3,309,937.72	$8,274,639.92
									IVA (15)		
										$23,997,048.44	$59,991,139.44
									GRAN TOTAL (16)		

$51,716,499.52 (Cincuenta y un millones setecientos dieciséis mil cuatrocientos noventa y nueve pesos 52/100 M.N.)

$20,687,110.72 (Veinte millones seiscientos ochenta y siete mil ciento diez pesos 72/100 M.N.)

Manifestamos que los precios unitarios señalados en esta propuesta serán en moneda nacional, a dos decimales y fijos durante la vigencia del Contrato/Pedido, del procedimiento de contratación para la adquisición de **material de curación, agentes de diagnóstico y otros insumos para los ejercicios 2023-2024 (394 claves)**

Guillermo González Camarena No. 1100,
Piso 2 C Cd. Santa Fe, Del. Álvaro Obregón
C.P.01210 México CDMX
T 55.3330 4854
www.maxisery.com

MAXISERY

C. ELIZABETH GUTIERREZ ALDANA TESTIMONIO NO. 49,057

REPRESENTANTE LEGAL

MAXISERY, S.A. DE C.V.

que cuenta con poder

Guillermo González Camarena No. 1100,
Piso 2 C Cd. Santa Fe, Del. Álvaro Obregón
C.P.01210 Mexico CDMX
T 55.3330 4854
www.maxisery.com

MAXISERY

FORMATO 3

FORMATO DE PROPUESTA ECONÓMICA

PROCEDIMIENTO NO. LA-012M7B997-E113-2022

Ciudad de México, a 15 de noviembre de 2022.

INSTITUTO DE SALUD PARA EL BIENESTAR
P R E S E N T E

C. ELIZABETH GUTIERREZ ALDANA en mi carácter de representante legal de MAXISERY, S.A. DE C.V., me comprometo con la siguiente propuesta económica y manifiesto que mi representada cumple expresamente con la totalidad de requisitos de la presente convocatoria.

NOMBRE DEL LICITANTE MAXISERY, S.A. DE C.V. DIRECCIÓN: GUILLERMO GONZALEZ CAMARENA NO. 1100 PISO 2C CD SANTA FE, ALCALDIA ALVARON OBREGON, C.P. 01210 CDMX TELÉFONO 55 3330 4853 y 55 2167 1847 R.F.C.: MCO110315BM1 EMAIL: egutierrez@maxisery.com	HOJA No.: 1 DE: 4 FECHA 15 DE NOVIEMBRE DEL 2022

No. Partida (4)	Clave (10 dígitos (5)	Descripción del bien ofertado	Presentación ofertada [7]	Unidad de Medida [08]	Registro Sanitario [09]	Fabricante del bien [10]	**Precio Unitario** [11]	Importe total

Guillermo González Camarena No. 1100,
Piso 2 C Cd. Santa Fe, Del. Álvaro Obregón
C.P.01210 México CDMX
T 55.3330 4854
www.maxisery.com

MAXISERY

		[6]	Uni	Cant	Tipo					Mínimo [12]	Máximo [13]
128	060.231.0609	Ropa quirúrgica. Paquete para parto. Tela no tejida de polipropileno impermeable a la penetración de líquidos y fluidos color antirreflejante no transparente antiestática y resistente a la tensión en uso normal. Estéril y desechable. Contiene: Dos batas quirúrgicas. para cirujano puños ajustables refuerzo en mangas y pecho tamaño grande. Cuatro campos	Pieza				3355C2012 SSA	DEGASA, S.A. DE C.V.	$235.90	$53,549,771.80	$ 133,868,060.20

Guillermo González Camarena No. 1100,
Piso 2 C Cd. Santa Fe, Del. Álvaro Obregón
C.P.01210 México CDMX
T 55.3330 4854
www.maxisery.com

MAXISERY

		sencillos de 90 ±10 cm x 90 ±10 cm. Dos pierneras de 100 ±10 cm x 110 ±10 cm. Una cubierta para mesa de riñón de 240 ±10 cm x 150 ±10 cm. Dos toallas absorbentes de 40 ±5 cm x 40 ±5 cm. Bulto o paquete.									
										$53,549,771.80	$133,868,060.20
									SUBTOTAL (14)		
										$8,567,963.49	$21,418,889.63
									IVA (15)		
										$62,117,735.29	$155,236,949.83
									GRAN TOTAL (16)		

$ 133,868,060.20 (Ciento treinta y tres millones ochocientos sesenta y ocho mil sesenta pesos 20/100 M.N.)

$53,549,771.80 (Cincuenta y tres millones quinientos cuarenta y nueve mil setecientos setenta y un pesos 80/100 M.N.)

Guillermo González Camarena No. 1100,
Piso 2 C Cd. Santa Fe, Del. Álvaro Obregón
C.P.01210 México CDMX
T 55.3330 4854
www.maxisery.com

MAXISERY

Manifestamos que los precios unitarios señalados en esta propuesta serán en moneda nacional, a dos decimales y fijos durante la vigencia del Contrato/Pedido, del procedimiento de contratación para la adquisición de **material de curación, agentes de diagnóstico y otros insumos para los ejercicios 2023-2024 (394 claves)**

C. ELIZABETH GUTIERREZ ALDANA TESTIMONIO NO. 49,057

REPRESENTANTE LEGAL

MAXISERY, S.A. DE C.V.

que cuenta con poder

Guillermo González Camarena No. 1100,
Piso 2 C Cd. Santa Fe, Del. Álvaro Obregón
C.P.01210 México CDMX
T 55.3330 4854
www.maxisery.com

12

MAXISERY

FORMATO 3

FORMATO DE PROPUESTA ECONÓMICA

PROCEDIMIENTO NO. LA-012M7B997-E113-2022

INSTITUTO DE SALUD PARA EL BIENESTAR
P R E S E N T E

Ciudad de México, a 15 de noviembre de 2022.

C. ELIZABETH GUTIERREZ ALDANA en mi carácter de representante legal de MAXISERY, S.A. DE C.V., me comprometo con la siguiente propuesta económica y manifiesto que mi representada cumple expresamente con la totalidad de requisitos de la presente convocatoria.

NOMBRE DEL LICITANTE MAXISERY, S.A. DE C.V. DIRECCIÓN: GUILLERMO GONZALEZ CAMARENA NO. 1100 PISO 2C CD SANTA FE, ALCALDIA ALVARON OBREGON, C.P. 01210 CDMX TELÉFONO 55 3330 4853 y 55 2167 1847 R.F.C.: MCO110315BM1 EMAIL: egutierrez@maxisery.com	HOJA No.: 1 DE: 3 FECHA 15 DE NOVIEMBRE DEL 2022

No. Partida (4)	Clave (10 dígitos) (5)	Descripción del bien ofertado	Presentación ofertada [7]	Unidad de Medida [08]	Registro Sanitario [09]	Fabricante del bien	**Precio Unitario** [11]	Importe total

Guillermo González Camarena No. 1100,
Piso 2 C Cd. Santa Fe, Del. Alvaro Obregón
C.P.01210 México CDMX
T 55.3330 4854
www.maxisery.com

2022

MAXISERY

		[6]	Uni	Cant	Tipo			[10]		Mínimo [12]	Máximo [13]
189	060.231.0517	Ropa quirúrgica. Campo sencillo. De tela no tejida de polipropileno impermeable a la penetración de líquidos y fluidos color antirreflejante no transparente antiestática y resistente a la tensión en uso normal. Estéril y desechable. Medidas: 90 ±10 cm x 90 ±10 cm. Pieza.	ENV	1	PIEZA	PIEZA	2316C2012 SSA	DEGASA, S.A. DE C.V.	$19.04	$6,379,485.28	$15,948,170.56
									SUBTOTAL (14)	$6,379,485.28	$15,948,170.56

Guillermo González Camarena No. 1100,
Piso 2 Col. Santa Fe, Del. Álvaro Obregon
C.P.01210 México CDMX
T 55.3330 4854
www.rnaxisery.com

MAXISERY

IVA (15)	$1,020,717.64	$2,551,707.29
GRAN TOTAL (16)	$7,400,202.92	$18,499,877.85

$15,948,170.56 (Quince millones novecientos cuarenta y ocho mil ciento setenta pesos 56/100 M.N.)

$6,379,485.28 (Seis millones trescientos setenta y nueve mil cuatrocientos ochenta y cinco pesos 28/100 M.N.)

Manifestamos que los precios unitarios señalados en esta propuesta serán en moneda nacional, a dos decimales y fijos durante la vigencia del Contrato/Pedido, del procedimiento de contratación para la adquisición de **material de curación, agentes de diagnóstico y otros insumos** para los **ejercicios 2023-2024 (394 claves)**

C. ELIZABETH GUTIERREZ ALDANA TESTIMONIO NO. 49,057

REPRESENTANTE LEGAL

MAXISERY, S.A. DE C.V.

que cuenta con poder

Guillermo González Camarena No. 1100,
Piso 2 C Cd. Santa Fe, Del. Álvaro Obregón
C.P.01210 México CDMX
T 55 3330 4651
www.maxisery.com

MAXISERY

FORMATO 3

FORMATO DE PROPUESTA ECONÓMICA

PROCEDIMIENTO NO. LA-012M7B997-E113-2022

INSTITUTO DE SALUD PARA EL BIENESTAR
P R E S E N T E

Ciudad de México, a 15 de noviembre de 2022.

C. ELIZABETH GUTIERREZ ALDANA en mi carácter de representante legal de MAXISERY, S.A. DE C.V., me comprometo con la siguiente propuesta económica y manifiesto que mi representada cumple expresamente con la totalidad de requisitos de la presente convocatoria.

NOMBRE DEL LICITANTE MAXISERY, S.A. DE C.V. DIRECCIÓN: GUILLERMO GONZALEZ CAMARENA NO. 1100 PISO 2C CD SANTA FE, ALCALDIA ALVARON OBREGON, C.P. 01210 CDMX TELÉFONO 55 3330 4853 y 55 2167 1847 R.F.C.: MCO110315BM1 EMAIL: egutierrez@maxisery.com	HOJA No.: 1 DE: 3 FECHA 15 DE NOVIEMBRE DEL 2022

No. Partida (4)	Clave (10 dígitos) (5)	Descripción del bien ofertado [6]	Presentación ofertada [7]	Unidad de Medida [08]	Registro Sanitario [09]	Fabricante del bien [10]	**Precio Unitario** [11]	Importe total

Guillermo González Camarena No. 1100
Piso 2 C Col. Santa Fe, Del. Álvaro Obregón
C.P.01210 México CDMX
T 55.3330 4854
www.maxisery.com

MAXISERY

			Uni	Cant	Tipo					Mínimo [12]	Máximo [13]
191	060.231.0633	Ropa quirúrgica. Campo hendido para otorrinolaringología anestesiología y otros. De tela no tejida de polipropileno impermeable a la penetración de líquidos y fluidos color antirreflejante no transparente antiestática y resistente a la tensión en uso normal. Estéril y desechable. Medidas: 70 ±5 cm x 70±5 cm. Pieza.	ENV	1	PIEZA	PIEZA	2316C2012 SSA	DEGASA, S.A. DE C.V.	$19.50	$842,205.00	$2,105,122.50
									SUBTOTAL (14)	$842,205.00	$2,105,122.50
									IVA (15)	$134,752.80	$336,819.60

Guillermo González Camarena No. 1100,
Piso 2 C Cd. Santa Fe, Del. Álvaro Obregón
C.P.01210 México CDMX
T 55.3330 4854
www.maxisery.com

MAXISERY

GRAN TOTAL (16)	$976,957.80	$2,441,942.10

$2,105,122.50 (Dos millones ciento cinco mil ciento veintidós pesos 50/100 M.N.)

$842,205.00 (Ochocientos cuarenta y dos mil doscientos cinco pesos 00/100 M.N.)

Manifestamos que los precios unitarios señalados en esta propuesta serán en moneda nacional, a dos decimales y fijos durante la vigencia del Contrato/Pedido, del procedimiento de contratación para la adquisición de **material de curación, agentes de diagnóstico y otros insumos para los ejercicios 2023-2024 (394 claves)**

C. ELIZABETH GUTIERREZ ALDANA TESTIMONIO NO. 49,057

REPRESENTANTE LEGAL

MAXISERY, S.A. DE C.V.

que cuenta con poder

Guillermo González Camarena No. 1100.
Piso 2 C Col. Santa Fe, Del. Álvaro Obregón
C.P.01210 México CDMX
T 55.3330 4854
www.maxisery.com

MAXISERY

FORMATO 3

FORMATO DE PROPUESTA ECONÓMICA

PROCEDIMIENTO NO. LA-012M7B997-E113-2022

INSTITUTO DE SALUD PARA EL BIENESTAR
P R E S E N T E

Ciudad de México, a 15 de noviembre de 2022.

C. ELIZABETH GUTIERREZ ALDANA en mi carácter de representante legal de MAXISERY, S.A. DE C.V. me comprometo con la siguiente propuesta económica y manifiesto que mi representada cumple expresamente con la totalidad de requisitos de la presente convocatoria.

NOMBRE DEL LICITANTE MAXISERY, S.A. DE C.V. DIRECCIÓN: GUILLERMO GONZALEZ CAMARENA NO. 1100 PISO 2C CD SANTA FE, ALCALDIA ALVARON OBREGON, C.P. 01210 CDMX TELÉFONO 55 3330 4853 y 55 2167 1847 R.F.C.. MCO110315BM1 EMAIL: egutierrez@maxisery.com	HOJA No.: 1 DE: 3 FECHA 15 DE NOVIEMBRE DEL 2022

No. Partida (4)	Clave (10 dígitos) (5)	Descripción del bien ofertado	Presentación ofertada [7]	Unidad de Medida [08]	Registro Sanitario [09]	Fabricante del bien [10]	**Precio Unitario** [11]	Importe total

Guillermo González Camarena No. 1100,
Piso 2 C Cd. Santa Fe, Del. Álvaro Obregón
C.P.01210 México CDMX
T 55.3330 4854
www.maxisery.com

2300

MAXISERY

		[6]	Uni	Cant	Tipo					Mínimo [12]	Máximo [13]
192	060.231.0641	Bata quirúrgica con puños ajustables y refuerzo en mangas y pecho. Tela no tejida de polipropileno impermeable a la penetración de líquidos y fluidos ; antiestática y resistente a la tensión. Estéril y desechable. Tamaño: Grande Pieza.	Pieza	3	PAQUETE	Pieza	0008C2013 SSA	DEGSA, S.A DE C.V.	$75.00	$247,738,500.00	$619,342,650.00
									SUBTOTAL (14)	$247,738,500.00	$619,342,650.00
									IVA (15)	$39,638,160.00	$99,094,824.00
									GRAN TOTAL (16)	$287,376,660.00	$718,437,474.00

Guillermo González Camarena No. 1100,
Piso 2 C Cd. Santa Fe, Del. Álvaro Obregón
C.P.01210 México CDMX
T 55 3330 4854
www.maxisery.com

MAXISERY

$619,342,650.00 (Seiscientos diecinueve millones trescientos cuarenta y dos mil seiscientos cincuenta pesos 00/100 M.N.)

$247,738,500.00 (Doscientos cuarenta y siete millones setecientos treinta y ocho mil quinientos pesos 00/100 M.N.)

Manifestamos que los precios unitarios señalados en esta propuesta serán en moneda nacional, a dos decimales y fijos durante la vigencia del Contrato/Pedido, del procedimiento de contratación para la adquisición de **material de curación, reactivos de diagnóstico y otros insumos para los ejercicios 2023-2024 (394 claves)**

C. ELIZABETH GUTIERREZ ALDANA TESTIMONIO NO. 49,057

REPRESENTANTE LEGAL

MAXISERY, S.A. DE C.V.

que cuenta con poder

Guillermo González Camarena No. 1100,
Piso 2 C Cd. Santa Fe, Del. Álvaro Obregón
C.P.01210 México CDMX
T 55.3330 4854
www.maxisery.com

MAXISERY

FORMATO 3

FORMATO DE PROPUESTA ECONÓMICA

PROCEDIMIENTO NO. LA-012M7B997-E113-2022

INSTITUTO DE SALUD PARA EL BIENESTAR
P R E S E N T E

Ciudad de México, a 15 de noviembre de 2022.

C. ELIZABETH GUTIERREZ ALDANA en mi carácter de representante legal de MAXISERY, S.A. DE C.V., me comprometo con la siguiente propuesta económica y manifiesto que mi representada cumple expresamente con la totalidad de requisitos de la presente convocatoria.

NOMBRE DEL LICITANTE MAXISERY, S.A. DE C.V. DIRECCIÓN: GUILLERMO GONZALEZ CAMARENA NO. 1100 PISO 2C CD SANTA FE, ALCALDIA ALVARON OBREGON, C.P. 01210 CDMX TELEFONO 55 3330 4853 y 55 2167 1847 R.F.C.: MCO110315BM1 EMAIL: egutierrez@maxisery.com	HOJA No.: 1 DE: 3 FECHA 15 DE NOVIEMBRE DEL 2022

No. Partida (4)	Clave (10 dígitos) (5)	Descripción del bien ofertado	Presentación ofertada [7]	Unidad de Medida [08]	Registro Sanitario [09]	Fabricante del bien [10]	**Precio Unitario** [11]	Importe total

Guillermo González Camarena No. 1100,
Piso 2 C Cd. Santa Fe, Del. Álvaro Obregón
C.P.01210 México CDMX
T 55.3330 4854
www.maxisery.com

MAXISERY

		[6]	Uni	Cant	Tipo					Mínimo [12]	Máximo [13]
231	060.439.0039	Gorros. Gorro de tela no tejida de polipropileno desechable. Impermeable a la penetración de líquidos y fluidos; antiestática y resistente a la tensión. Cintas de ajuste en el extremo distal. Tamaño estándar. Desechable Pieza.	Pieza	1	Pieza	Pieza	2854c2017 SSA	NO TEJIDOS CABA, S.A DE C.V.	$1.40	$7,970,407.20	$19,925,992.80
									SUBTOTAL (14)	$7,970,407.20	$19,925,992.80
									IVA (15)	$1,275,265.15	$3,188,158.85
									GRAN TOTAL (16)	$9,245,672.35	$23,114,151.65

$19,925,992.80 (Diecinueve millones novecientos veinticinco mil novecientos noventa y dos pesos 80/100 M.N.)

Guillermo González Camarena No. 1100,
Piso 2 C Cd. Santa Fe, Del. Álvaro Obregón
C.P.01210 México CDMX
T 55.3330 4854
www.maxisery.com

MAXISERY

$7,970,407.20 (Siete millones novecientos setenta mil cuatrocientos siete pesos 20/100 M.N.)

Manifestamos que los precios unitarios señalados en esta propuesta serán en moneda nacional, a dos decimales y fijos durante la vigencia del Contrato/Pedido, del procedimiento de contratación para la adquisición de **material de curación, agentes de diagnóstico y otros insumos para los ejercicios 2023-2024 (394 claves)**

C. ELIZABETH GUTIERREZ ALDANA TESTIMONIO NO. 49,057

REPRESENTANTE LEGAL

MAXISERY, S.A. DE C.V.

que cuenta con poder

Guillermo González Camarena No. 1100,
Piso 2 C Cd. Santa Fe, Del. Álvaro Obregón
C.P.01210 México CDMX
T 55.3330 4854
www.maxisery.com

MAXISERY

FORMATO 3

FORMATO DE PROPUESTA ECONÓMICA

PROCEDIMIENTO NO. LA-012M7B997-E113-2022

Ciudad de México, a 15 de noviembre de 2022.

INSTITUTO DE SALUD PARA EL BIENESTAR
P R E S E N T E

C. ELIZABETH GUTIERREZ ALDANA en mi carácter de representante legal de MAXISERY, S.A. DE C.V., me comprometo con la siguiente propuesta económica y manifiesto que mi representada cumple expresamente con la totalidad de requisitos de la presente convocatoria.

NOMBRE DEL LICITANTE MAXISERY, S.A. DE C.V. DIRECCIÓN GUILLERMO GONZALEZ CAMARENA NO. 1100 PISO 2C CD SANTA FE, ALCALDIA ALVARON OBREGON, C.P. 01210 CDMX TELÉFONO 55 3330 4853 y 55 2167 1847 R.F.C.: MCO110315BM1 EMAIL: egutierrez@maxisery.com	HOJA No.: 1 DE: 3 FECHA 15 DE NOVIEMBRE DEL 2022

No. Partida (4)	Clave (10 dígitos (5)	Descripción del bien ofertado	Presentación ofertada [7]	Unidad de Medida [08]	Registro Sanitario [09]	Fabricante del bien [10]	**Precio Unitario** [11]	Importe total

Guillermo González Camarena No. 1100
Piso 2 C Cd. Santa Fe, Del. Álvaro Obregón
C.P.01210 México CDMX
T 55.3330 4854
www.maxisery.com

MAXISERY

		[6]	Uni	Cant	Tipo					Mínimo [12]	Máximo [13]
232	060.439.0054	Gorros. Gorro redondo con elástico ajustable al contorno de la cara de tela no tejida de polipropileno desechable. Impermeable a la penetración de líquidos y fluidos; antiestática y resistente a la tensión. Tamaño: Chico. Desechable. Pieza.	Pieza		Pieza	Pieza	NO REQUIERE REGISTRO SANITARIO PUBLICADO EN EL DOF DEL 22 DE DICIEMBRE 2014	DISPOSITIVOS MEDICOS ABIANT, S.A.S DE C.V.	$1.10	$11,463,261.70	$28,658,135.00
									SUBTOTAL (14)	$11,463,261.70	$28,658,135.00
									IVA (15)	$1,834,121.87	$4,585,301.60
									GRAN TOTAL (16)	$13,297,383.57	$33,243,436.60

$28,658,135.00 (Veintiocho millones seiscientos cincuenta y ocho mil ciento treinta y cinco pesos 00/100 M.N.)

Guillermo González Camarena No. 1100,
Piso 2 C Cd. Santa Fe, Del. Álvaro Obregón
C.P.01210 México CDMX
T 55.3330 4854
www.maxisery.com

MAXISERY

$11,463,261.70 (Once millones cuatrocientos sesenta y tres mil doscientos sesenta y un pesos 70/100 M.N.)

Manifestamos que los precios unitarios señalados en esta propuesta serán en moneda nacional, a dos decimales y fijos durante la vigencia del Contrato/Pedido, del procedimiento de contratación para la adquisición de **material de curación, agentes de diagnóstico y otros insumos** para los **ejercicios 2023-2024 (394 claves)**

C. ELIZABETH GUTIERREZ ALDANA TESTIMONIO NO. 49,057

REPRESENTANTE LEGAL

MAXISERY, S.A. DE C.V.

que cuenta con poder

Guillermo González Camarena No. 1100,
Piso 2 C Cd. Santa Fe, Del. Álvaro Obregón
C.P.01210 México CDMX
T 55.3330 4854
www.maxisery.com

MCD
Servicios Integrales de Diagnósticos

FORMATO 3

FORMATO DE PROPUESTA ECONÓMICA

PROCEDIMIENTO NO. LA-012M7B997-E113-2022

Ciudad de México, a 15 de noviembre de 2022.

INSTITUTO DE SALUD PARA EL BIENESTAR
P R E S E N T E

Juan Raúl Márquez González en mi carácter de representante legal de MCD Servicios Integrales de Diagnósticos, S.A. de C.V., me comprometo con la siguiente propuesta económica y manifiesto que mi representada cumple expresamente con la totalidad de requisitos de la presente convocatoria.

NOMBRE DEL LICITANTE: **MCD Servicios Integrales de Diagnósticos, S.A. de C.V.** DIRECCIÓN: Vasco de Quiroga número 3900 Torre A Piso 10-B, Colonia Santa Fe Cuajimalpa, Demarcación Territorial Cuajimalpa de Morelos, Código Postal 05348, Ciudad de México TELÉFONO: 55 1664 6490 R.F.C.: **MSI140825NT4** EMAIL: contacto@mcdiagnosticos.mx	HOJA No.: 1 DE: 1 FECHA: 15 de noviembre de 2022

No. Partida	Clave (10 dígitos)	Descripción del bien ofertado	Presentación ofertada			Unidad de Medida	Registro Sanitario	Fabricante del bien	Cantidad mínima	Cantidad máxima	Precio Unitario	Importe total	
			Uni	Cant	Tipo							Mínimo	Máximo
294	060.681.0067	Pañales. Predoblados desechables. Para adultos. Pieza.	Pieza	1	Pieza	Pieza	No Requiere	Essity Higiene y Salud México, S.A de C.V.	27,482,719	68,706,771	8.52	234,152,765.88	585,381,688.92

MCD
de Diagnóstico

	234,152,765.88	585,381,688.92
SUBTOTAL		
IVA	37,464,442.54	93,661,070.22
GRAN TOTAL	271,617,208.42	679,042,759.14

Importe máximo $ 585,381,688.92 (quinientos ochenta y cinco millones trescientos ochenta y un mil seiscientos ochenta y ocho pesos 92/100 M.N.) antes del I.V.A.

Importe mínimo $ 234,152,765.88 (doscientos millones ciento cincuenta y dos mil setecientos sesenta y cinco pesos 88/100 M.N.) antes del I.V.A.

Manifestamos que los precios unitarios señalados en esta propuesta serán en moneda nacional, a dos decimales y fijos durante la vigencia del Contrato/Pedido, del procedimiento de contratación para la Adquisición Consolidada de Material de Curación, Agentes de Diagnóstico y Otros Insumos para los Ejercicios 2023-2024 (394 Claves)

Mi representada acepta y puede cubrir el 100% de la cantidad máxima solicitada en las fuentes de abastecimiento, para la partida 294, clave **060.681.0067**.

A T E N T A M E N T E

JUAN RAUL MARQUEZ GONZALEZ
REPRESENTANTE LEGAL

FORMATO 3
FORMATO DE PROPUESTA ECONÓMICA

PROCEDIMIENTO NO. LA-012M7B997-E113-2022

Ciudad de México, a 15 de noviembre de 2022.

INSTITUTO DE SALUD PARA EL BIENESTAR
PRESENTE

Manuel Martínez Irene en mi carácter de representante legal de **MEBCO S. DE R.L. DE C.V.** me comprometo con la siguiente propuesta económica y manifiesto que mi representada cumple expresamente con la totalidad de requisitos de la presente convocatoria.

NOMBRE DEL LICITANTE: **MEBCO S. DE R.L. DE C.V.** DIRECCION: **AV GABRIEL MANCERA 710 INT 201, COL DEL VALLE CENTRO CP 03100, DEL BENITO JUAREZ CIUDAD DE MEXICO** R.F.C.: **MEB160606HT6** TELÉFONO: 5576999838/ 5576999969 EMAIL: mebcohc@gmail.com / manuel.martinez@mebcohc.com	HOJA No.: **1** DE: **2** FECHA: **CIUDAD DE MEXICO A 15 DE NOVIEMBRE DE 2022**

No. Partida	Clave (10 digitos)	Descripción del bien ofertado	Presentación ofertada			Unidad de Medida	Registro Sanitario	Fabricante del bien	Cantidad minima	Cantidad maxima	Precio Unitario	Importe total	
			Uni	Cant	Tipo							Mínimo	Máximo
416	531.048.0297	Analizadores. Equipo portátil de determinacion de lipidos. Equipo portátil para determinación cuantitativa de perfil de lípidos en sangre total tipo maletín y/o portatil. Que determine cuantitativamente colesterol total lipoproteínas de alta y de baja densidad triglicéridos y/o glucosa y/o calcule el resto de parámetros así como el riesgo aterogénico. Procese 12 pruebas por hora por equipo mínimo. Puede o no contar con capacidad de conectarse a equipos de cómputo para almacenamiento de resultados o a equipo de impresión en papel. No requiera calibración. Tiempo de procesamiento de muestra de aproximadamente 5 minutos. Requiera únicamente una gota de sangre capilar de cada paciente analizado. **Apéndice 4:** Consumible (Tira reactiva) Se requiere el abastecimiento del Consumible (Tira reactiva) del Equipo Portátil de Determinación de Lípidos y con clave del compendio nacional de insumos 531.048.0297.	ENV	15	FCO	TIRA	1874R2017 SSA	POLYMER TECHNOLOGY SYSTEMS INC	2,063,135	5,157,811	$ 135.00	$ 278.523,225.00	$ 696,304,485.00
418	533.342.1518	Analizadores. Equipo portátil para determinar hemoglobina glucosilada. Sistema semiautomatizado portátil para la medición de hemoglobina glucosilada fracción A 1c. **Apéndice 4:** Consumible (Tira reactiva, cartucho o cubeta) Se requiere el abastecimiento del Consumible (Tira reactiva, cartucho o cubeta) del Equipo portatil para determinar Hemoglobina Glucosilada y con clave del compendio nacional de insumos 533.342.1518.	CAJA	20	KIT	TIRA	2432E2018 SSA	POLYMER TECHNOLOGY SYSTEMS INC	1,454,111	3,635,237	$215.10	$ 312,779,276.10	$ 781,939,478.70
											SUBTOTAL	$ 591,302,501.10	$ 1,478,243,963.70
											IVA	$ 94,608,400.18	$ 236,519,034.19
											GRAN TOTAL	$ 685,910,901.28	$ 1,714,762,997.89

MEBCO S. DE R.L. DE C.V

IMPORTE TOTAL MINIMO: $ 591,302,501.10 (QUINIENTOS NOVENTA Y UN MILLONES, TRESCIENTOS DOS MIL, QUINIENTOS UN PESOS 10/100 M.N.) **antes del I.V.A.**

IMPORTE TOTAL MAXIMO: **$ 1,478,243,963.70** (MIL CUATROSCIENTOS SETENTA Y OCHO MILLONES, DOSCIENTOS CUARENTA Y TRES MIL, NOVECIENTOS SESENTA Y TRES PESOS 70/100 M.N.) **antes del I.V.A**.

Manifestamos que los precios unitarios señalados en esta propuesta serán en moneda nacional, a dos decimales y fijos durante la vigencia del Contrato/Pedido, del procedimiento de contratación para la adquisición de **MATERIAL DE CURACION, AGENTES DE DIAGNOSTICO Y OTROS INSUMOS PARA LOS EJERCICIOS** 2023-2024 **(394 CLAVES).**

ESTRATIFICACION: PEQUEÑA

MANUEL MARTINEZ IRENE
REPRESENTE LEGAL
MEBCO S. DE R.L. DE C.V.
TESTIMONIO NOTARIAL: **18,734**

MEBCO S. DE R.L. DE C.V

FORMATO 3
PROPUESTA ECONÓMICA
PROCEDIMIENTO NO. LA-012M7B997-E113-2022

CUERNAVACA, MORELOS, A 15 DE NOVIEMBRE DE 2022.

INSTITUTO DE SALUD PARA EL BIENESTAR
P R E S E N T E

JORGE ANDRÉS NYSSEN ARCE EN MI CARÁCTER DE REPRESENTANTE LEGAL DE **MED EVOLUTION S.A.P.I. DE C.V.**, ME COMPROMETO CON LA SIGUIENTE PROPUESTA ECONÓMICA Y MANIFIESTO QUE MI REPRESENTADA CUMPLE EXPRESAMENTE CON LA TOTALIDAD DE REQUISITOS DE LA PRESENTE CONVOCATORIA.

NOMBRE DEL LICITANTE: MED EVOLUTION S.A.P.I. DE C.V.
R.F.C.: MEV150219DY0
DOMICILIO: AV. TEOPANZOLCO NO. 406, PISO 1 COLONIA REFORMA C.P. 62260, CUERNAVACA, MORELOS.
TELEFONO: (55) 63617801
CORREO ELECTRÓNICO: licitaciones@medevolution.mx; knyssen@medevolution.mx

HOJA NUMERO 1 **DE** 2

FECHA: 15 DE NOVIEMBRE DE 2022

No. Partida	Clave (10 dígitos	Descripción del bien ofertado	Presentación ofertada			Unidad de Medida	Registro Sanitario	Fabricante del bien	Cantidad mínima	Cantidad máxima	Precio Unitario	Importe total	
			Uni	Cant	Tipo							Mínimo	Máximo
192	060.231.0641	Bata quirúrgica con puños ajustables y refuerzo en mangas y pecho. Tela no tejida de polipropileno impermeable a la penetración de líquidos y fluidos ; antiestática y resistente a la tensión. Estéril y desechable.	Pieza	1	Pieza	Pieza	0858C2020 SSA	MED EVOLUTION S.A.P.I. DE C.V.	3,303,180	8,257,902	$27.00	$89,185,860.00	$222,963,354.00

MED EVOLUTION

No. Partida	Clave (10 dígitos	Descripción del bien ofertado	Presentación ofertada			Unidad de Medida	Registro Sanitario	Fabricante del bien	Cantidad mínima	Cantidad máxima	Precio Unitario	Importe total	
			Uni	Cant	Tipo							Mínimo	Máximo
		Tamaño: Grande Pieza.											
											SUBTOTAL	$89,185,860.00	$222,963,354.00
											IVA	$14,269,737.60	$35,674,136.64
											GRAN TOTAL	$103,455,597.60	$258,637,490.64

IMPORTE TOTAL MÍNIMO: (OCHENTA Y NUEVE MILLONES CIENTO OCHENTA Y CINCO MIL OCHOCIENTOS SESENTA PESOS 00/100 M.N.) ANTES DEL I.V.A.

IMPORTE TOTAL MÁXIMO: (DOSCIENTOS VEINTIDÓS MILLONES NOVECIENTOS SESENTA Y TRES MIL TRESCIENTOS CINCUENTA Y CUATRO PESOS 00/100 M.N.) ANTES DEL I.V.A.

Manifestamos que los precios unitarios señalados en esta propuesta serán en moneda nacional, a dos decimales y fijos durante la vigencia del Contrato/Pedido, del procedimiento de contratación para la adquisición de **ADQUISICIÓN CONSOLIDADA DE MATERIAL DE CURACIÓN, AGENTES DE DIAGNÓSTICO Y OTROS INSUMOS PARA LOS EJERCICIOS 2023-2024 (394 CLAVES) NO. LA-012M7B997-E113-2022).**

ATENTAMENTE

JORGE ANDRES NYSSEN ARCE
REPRESENTANTE LEGAL
MED EVOLUTION, S.A.P.I. DE C.V.
PODER NOTARIAL NO. 105,580
FECHA: OCTUBRE 2020
NOTARIO NO. 66, DEL ESTADO DE MÉXICO

MED EVOLUTION

FORMATO 3
PROPUESTA ECONÓMICA
PROCEDIMIENTO NO. LA-012M7B997-E113-2022

CUERNAVACA, MORELOS, A 15 DE NOVIEMBRE DE 2022.

INSTITUTO DE SALUD PARA EL BIENESTAR
P R E S E N T E

JORGE ANDRÉS NYSSEN ARCE EN MI CARÁCTER DE REPRESENTANTE LEGAL DE **MED EVOLUTION S.A.P.I. DE C.V.**, ME COMPROMETO CON LA SIGUIENTE PROPUESTA ECONÓMICA Y MANIFIESTO QUE MI REPRESENTADA CUMPLE EXPRESAMENTE CON LA TOTALIDAD DE REQUISITOS DE LA PRESENTE CONVOCATORIA.

NOMBRE DEL LICITANTE: MED EVOLUTION S.A.P.I. DE C.V.
R.F.C.: MEV150219DY0
DOMICILIO: AV. TEOPANZOLCO NO. 406, PISO 1 COLONIA REFORMA C.P. 62260, CUERNAVACA, MORELOS.
TELÉFONO: (55) 63617801
CORREO ELECTRÓNICO: licitaciones@medevolution.mx; knyssen@medevolution.mx

HOJA NUMERO 1 DE 2

FECHA: 15 DE NOVIEMBRE DE 2022

No. Partida	Clave (10 dígitos	Descripción del bien ofertado	Presentación ofertada			Unidad de Medida	Registro Sanitario	Fabricante del bien	Cantidad mínima	Cantidad máxima	Precio Unitario	Importe total	
			Uni	Cant	Tipo							Mínimo	Máximo
193	060.231.0666	Bata quirúrgica con puños ajustables y refuerzo en mangas y pecho. Tela no tejida de polipropileno impermeable a la penetración de líquidos y fluidos ; antiestática y resistente a la tensión. Estéril y desechable.	Pieza	1	Pieza	Pieza	0858C2020 SSA	MED EVOLUTION S.A.P.I. DE C.V.	1,386,718	3,466,768	$27.00	$37,441,386.00	$93,602,736.00

003

MED EVOLUTION

No. Partida	Clave (10 dígitos	Descripción del bien ofertado	Presentación ofertada			Unidad de Medida	Registro Sanitario	Fabricante del bien	Cantidad mínima	Cantidad máxima	Precio Unitario	Importe total	
			Uni	Cant	Tipo							Mínimo	Máximo
		Tamaño. **Mediano** Pieza.											
											SUBTOTAL	$37,441,386.00	$93,602,736.00
											IVA	$5,990,621.76	$14,976,437.76
											GRAN TOTAL	$43,432,007.76	$108,579,173.76

IMPORTE TOTAL MÍNIMO: (TREINTA Y SIETE MILLONES CUATROCIENTOS CUARENTA Y UN MIL TRESCIENTOS OCHENTA Y SEIS PESOS 00/100 M.N.) ANTES DEL I.V.A.

IMPORTE TOTAL MÁXIMO: (NOVENTA Y TRES MILLONES SEISCIENTOS DOS MIL SETECIENTOS TREINTA Y SEIS PESOS 00/100 M.N.) ANTES DEL I.V.A.

Manifestamos que los precios unitarios señalados en esta propuesta serán en moneda nacional, a dos decimales y fijos durante la vigencia del Contrato/Pedido, del procedimiento de contratación para la adquisición de **ADQUISICIÓN CONSOLIDADA DE MATERIAL DE CURACIÓN, AGENTES DE DIAGNÓSTICO Y OTROS INSUMOS PARA LOS EJERCICIOS 2023-2024 (394 CLAVES) NO. LA-012M7B997-E113-2022).**

ATENTAMENTE

JORGE ANDRES NYSSEN ARCE
REPRESENTANTE LEGAL
MED EVOLUTION, S.A.P.I. DE C.V.
PODER NOTARIAL NO. 105,580
FECHA: OCTUBRE 2020
NOTARIO NO. 66, DEL ESTADO DE MÉXICO

MED EVOLUTION

FORMATO 3
PROPUESTA ECONÓMICA
PROCEDIMIENTO NO. LA-012M7B997-E113-2022

CUERNAVACA, MORELOS, A 15 DE NOVIEMBRE DE 2022.

INSTITUTO DE SALUD PARA EL BIENESTAR
PRESENTE

JORGE ANDRÉS NYSSEN ARCE EN MI CARÁCTER DE REPRESENTANTE LEGAL DE **MED EVOLUTION S.A.P.I. DE C.V.**, ME COMPROMETO CON LA SIGUIENTE PROPUESTA ECONÓMICA Y MANIFIESTO QUE MI REPRESENTADA CUMPLE EXPRESAMENTE CON LA TOTALIDAD DE REQUISITOS DE LA PRESENTE CONVOCATORIA.

NOMBRE DEL LICITANTE: MED EVOLUTION S.A.P.I. DE C.V.
R.F.C.: MEV150219DY0
DOMICILIO: AV. TEOPANZOLCO NO. 406, PISO 1 COLONIA REFORMA C.P. 62260, CUERNAVACA, MORELOS.
TELÉFONO: (55) 63617801
CORREO ELECTRÓNICO: licitaciones@medevolution.mx; knyssen@medevolution.mx

HOJA NUMERO 1 DE 2

FECHA: 15 DE NOVIEMBRE DE 2022

No. Partida	Clave (10 dígitos	Descripción del bien ofertado	Presentación ofertada			Unidad de Medida	Registro Sanitario	Fabricante del bien	Cantidad mínima	Cantidad máxima	Precio Unitario	Importe total	
			Uni	Cant	Tipo							Mínimo	Máximo
194	060.231.0674	Bata quirúrgica con puños ajustables y refuerzo en mangas y pecho. Tela no tejida de polipropileno impermeable a la penetración de líquidos y fluidos ; antiestática y resistente a la tensión. Estéril y desechable.	Pieza	1	Pieza	Pieza	0858C2020 SSA	MED EVOLUTION S.A.P.I. DE C.V.	204,294	510,712	$27.00	$5,515,938.00	$13,789,224.00

No. Partida	Clave (10 dígitos	Descripción del bien ofertado	Presentación ofertada			Unidad de Medida	Registro Sanitario	Fabricante del bien	Cantidad mínima	Cantidad máxima	Precio Unitario	Importe total	
			Uni	Cant	Tipo							Mínimo	Máximo
		Tamaño: Chico Pieza.											
											SUBTOTAL	$5,515,938.00	$13,789,224.00
											IVA	$882,550.08	$2,206,275.84
											GRAN TOTAL	$6,398,488.08	$15,995,499.84

IMPORTE TOTAL MÍNIMO: (CINCO MILLONES QUINIENTOS QUINCE MIL NOVECIENTOS TREINTA Y OCHO PESOS 00/100 M.N.) ANTES DEL I.V.A.

IMPORTE TOTAL MÁXIMO: (TRECE MILLONES SETECIENTOS OCHENTA Y NUEVE MIL DOSCIENTOS VEINTICUATRO PESOS 00/100 M.N.) ANTES DEL I.V.A.

Manifestamos que los precios unitarios señalados en esta propuesta serán en moneda nacional, a dos decimales y fijos durante la vigencia del Contrato/Pedido, del procedimiento de contratación para la adquisición de **ADQUISICIÓN CONSOLIDADA DE MATERIAL DE CURACIÓN, AGENTES DE DIAGNÓSTICO Y OTROS INSUMOS PARA LOS EJERCICIOS 2023-2024 (394 CLAVES) NO. LA-012M7B997-E113-2022).**

ATENTAMENTE

JORGE ANDRES NYSSEN ARCE
REPRESENTANTE LEGAL
MED EVOLUTION, S.A.P.I. DE C.V.
PODER NOTARIAL NO. 105,580
FECHA: OCTUBRE 2020
NOTARIO NO. 66, DEL ESTADO DE MÉXICO

FORMATO 3
PROPUESTA ECONÓMICA
PROCEDIMIENTO NO. LA-012M7B997-E113-2022

CUERNAVACA, MORELOS, A 15 DE NOVIEMBRE DE 2022.

INSTITUTO DE SALUD PARA EL BIENESTAR
P R E S E N T E

JORGE ANDRÉS NYSSEN ARCE EN MI CARÁCTER DE REPRESENTANTE LEGAL DE **MED EVOLUTION S.A.P.I. DE C.V.**, ME COMPROMETO CON LA SIGUIENTE PROPUESTA ECONÓMICA Y MANIFIESTO QUE MI REPRESENTADA CUMPLE EXPRESAMENTE CON LA TOTALIDAD DE REQUISITOS DE LA PRESENTE CONVOCATORIA.

NOMBRE DEL LICITANTE: MED EVOLUTION S.A.P.I. DE C.V.
R.F.C.: MEV150219DY0
DOMICILIO: AV. TEOPANZOLCO NO. 406, PISO 1 COLONIA REFORMA C.P. 62260, CUERNAVACA, MORELOS.
TELÉFONO: (55) 63617201
CORREO ELECTRÓNICO: licitaciones@medevolution.mx; knyssen@medevolution.mx

HOJA NUMERO 1 **DE** 2
FECHA: 15 DE NOVIEMBRE DE 2022

No. Partida	Clave (10 dígitos	Descripción del bien ofertado	Presentación ofertada			Unidad de Medida	Registro Sanitario	Fabricante del bien	Cantidad mínima	Cantidad máxima	Precio Unitario	Importe total	
			Uni	Cant	Tipo							Mínimo	Máximo
235	060.441.0019	Gogles. Googles, De seguridad, con válvulas de ventilación indirecta para evitar el empañamiento. Ergonómicos, con sello perfecto con la piel de la cara, Con marco de PVC flexible para lograr amoldarse fácilmente a todos los contornos de cualquier rostro o cara con presión uniforme, hermético	Pieza	1	Pieza	Pieza	NO APLICA	MED EVOLUTION S.A.P.I. DE C.V.	219,759	549,361	$26.00	$5,713,734.00	$14,283,386.00

No. Partida	Clave (10 dígitos	Descripción del bien ofertado	Presentación ofertada			Unidad de Medida	Registro Sanitario	Fabricante del bien	Cantidad mínima	Cantidad máxima	Precio Unitario	Importe total	
			Uni	Cant	Tipo							Mínimo	Máximo
		a nivel de los ojos y áreas circundantes, con espacio suficiente para usuarios que usan lentes o anteojos graduados, Lente transparente de policarbonato o plástico. Resistente a los impactos (golpes o caídas) y ralladuras. Con tratamiento antiempañante. Con cinta sujetadora, con ajuste que no permita deslizamiento de la correa para asegurar su posición durante la actividad clínica. Resistente a la desinfección con soluciones desinfectantes sin dañarse. Reutilizable. Pieza.											
											SUBTOTAL	$5,713,734.00	$14,283,386.00
											IVA	$914,197.44	$2,285,341.76
											GRAN TOTAL	$6,627,931.44	$16,568,727.76

IMPORTE TOTAL MÍNIMO: (CINCO MILLONES SETECIENTOS TRECE MIL SETECIENTOS TREINTA Y CUATRO PESOS 00/100 M.N.) ANTES DEL I.V.A.

IMPORTE TOTAL MÁXIMO: (CATORCE MILLONES DOSCIENTOS OCHENTA Y TRES MIL TRESCIENTOS OCHENTA Y SEIS PESOS 00/100 M.N.) ANTES DEL I.V.A.

Manifestamos que los precios unitarios señalados en esta propuesta serán en moneda nacional, a dos decimales y fijos durante la vigencia del Contrato/Pedido, del procedimiento de contratación para la adquisición de **ADQUISICIÓN CONSOLIDADA DE MATERIAL DE CURACIÓN, AGENTES DE DIAGNÓSTICO Y OTROS INSUMOS PARA LOS EJERCICIOS 2023-2024 (394 CLAVES) NO. LA-012M7B997-E113-2022).**

ATENTAMENTE

JORGE ANDRES NYSSEN ARCE
REPRESENTANTE LEGAL
MED EVOLUTION, S.A.P.I. DE C.V.
PODER NOTARIAL NO. 105,580
FECHA: OCTUBRE 2020
NOTARIO NO. 66, DEL ESTADO DE MÉXICO

INSTITUTO DE SALUD PARA EL BIENESTAR
COORDINACIÓN DE OPTIMIZACIÓN Y PROCESOS DEL ABASTO.
LA COORDINACIÓN DE ABASTO DEL INSTITUTO DE SALUD PARA EL BIENESTAR (INSABI)
LICITACIÓN PÚBLICA INTERNACIONAL BAJO COBERTURA DE TRATADOS ELECTRÓNICA N° LA-012M7B997-E113-2022
ADQUISICIÓN CONSOLIDADA DE MATERIAL DE CURACIÓN, AGENTES DE DIAGNÓSTICO Y OTROS INSUMOS
PARA LOS EJERCICIOS 2023-2024 (394 CLAVES)
P R E S E N T E

CIUDAD DE MÉXICO, 15 DE NOVIEMBRE DEL 2022.

FORMATO 3
FORMATO DE PROPUESTA ECONÓMICA

VICTOR JESUS VEDIGUEL LLAMAS EN MI CARÁCTER DE REPRESENTANTE LEGAL DE **MEDICAL DIMEGAR S.A. DE C.V.**, DECLARO BAJO PROTESTA DE DECIR VERDAD QUE ME COMPROMETO CON LA SIGUIENTE PROPUESTA ECONÓMICA Y MANIFIESTO QUE MI REPRESENTADA CUMPLE EXPRESAMENTE CON LA TOTALIDAD DE REQUISITOS DE LA PRESENTE CONVOCATORIA.

NOMBRE DEL LICITANTE: **MEDICAL DIMEGAR S.A. DE C.V.** DIRECCIÓN: **FLORESTA 168, COLONIA CLAVERIA, DELEGACION AZCAPOTZALCO. C.P. 02080** **DELEGACION AZCAPOTZALCO, CIUDAD DE MEXICO. MEXICO.** TELÉFONO: **5591720440 EXT. 1006** R.F.C.: **MDI891030IH9** EMAIL: omar.martinez@medicaldimegar.com.mx, ivan.sandoval@medicaldimegar.com.mx, mirna.lopez@medicaldimegar.com.mx, claudia.roldan@medicaldimegar.com.mx	HOJA NUMERO **1 DE 2** FECHA: 15 DE **NOVIEMBRE DEL** 2022

NO. PARTIDA	CLAVE	DESCRIPCIÓN DEL BIEN OFERTADO	PRESENTACIÓN OFERTADA			UNIDAD DE MEDIDA	REGISTRO SANITARIO	FABRICANTE DEL BIEN	CANTIDAD MINIMA	CANTIDAD MAXIMA	PRECIO UNITARIO	IMPORTE TOTAL	
			UNI	CANT	TIPO							MÍNIMO	MÁXIMO

3	060.016.028 7	ACEITES. DE SILICÓN PARA CIRUGÍA OFTÁLMICA. ENVASE CON 10 ML.	PIEZA	10 ML.	ENVASE	PIEZA	2115C2001 SSA	FCI	2089	5208	1570	$3279730.00	$8,176,560.00
											SUBTOTAL	$3,279,730.00	$8,176,560.00
											IVA	$524,756.80	$1,308,249.60
											GRAN TOTAL	$3,804,486.80	$9,484,809.60

IMPORTE TOTAL MAXIMO: TRES MILLONES DOSCIENTOS SETENTA Y NUEVE MIL SETECIENTOS TREINTA PESOS 00/100 ANTES DEL IVA.
IMPORTE TOTAL MAXIMO: OCHO MILLONES CIENTO SETENTA Y SEIS MIL QUINIENTOS SESENTA PESOS 00/100 ANTES DEL IVA.

MANIFESTAMOS QUE LOS PRECIOS UNITARIOS SEÑALADOS EN ESTA PROPUESTA SERÁN EN MONEDA NACIONAL, A DOS DECIMALES Y FIJOS DURANTE LA VIGENCIA DEL CONTRATO/PEDIDO, DEL PROCEDIMIENTO DE CONTRATACIÓN PARA LA **LICITACIÓN PÚBLICA INTERNACIONAL** BAJO COBERTURA **DE TRATADOS ELECTRÓNICA N° LA-012M7B997-E113-2022. ADQUISICIÓN CONSOLIDADA DE MATERIAL DE CURACIÓN, AGENTES DE DIAGNÓSTICO Y OTROS INSUMOS PARA LOS EJERCICIOS 2023-2024 (394 CLAVES).**

ATENTAMENTE

VICTOR JESÚS VERDÍGUEL LLAMAS
REPRESENTANTE LEGAL
MEDICAL DIMEGAR SA DE CV

INSTITUTO DE SALUD PARA EL BIENESTAR
COORDINACIÓN DE OPTIMIZACIÓN Y PROCESOS DEL ABASTO
LICITACIÓN PÚBLICA INTERNACIONAL BAJO COBERTURA DE TRATADOS
ELECTRÓNICA NO. LA-012M7B997-E113-2022
ADQUISICIÓN CONSOLIDADA DE MATERIAL DE CURACIÓN, AGENTES
DE DIAGNÓSTICO Y OTROS INSUMOS PARA LOS EJERCICIOS 2023-2024

FORMATO 3. PARTIDA 186
FORMATO DE PROPUESTA ECONÓMICA

CIUDAD DE MÉXICO, 15 DE NOVIEMBRE DE 2022

INSTITUTO DE SALUD PARA EL BIENESTAR
PRESENTE

CARLOS ALBERTO PIÑA GONZÁLEZ, EN MI CARÁCTER DE REPRESENTANTE LEGAL DE LA EMPRESA MEDICAL PRECISION HEALTH C&MP SA DE CV, ME COMPROMETO CON LA SIGUIENTE PROPUESTA ECONÓMICA Y MANIFIESTO QUE MI REPRESENTADA CUMPLE EXPRESAMENTE CON LA TOTALIDAD DE REQUISITOS DE LA PRESENTE CONVOCATORIA.

NOMBRE DEL LICITANTE. MEDICAL PRECISION HEALTH C&MP SA DE CV **RFC**: MPH1801119B4 **DOMICILIO**: EJE 2, MANZANA 15, LOTE 57-2, COLONIA LOMAS DE CARTAGENA, TULTITLÁN, ESTADO DE MÉXICO. TELÉFONO: 55 4448 4128 **CORREO ELECTRÓNICO**: carlos.pina@mphmexico.com	HOJA NÚMERO 1 DE XXX **FECHA**: 15 DE NOVIEMBRE DE 2022

NÚMERO DE PARTIDA	CLAVE 10 DÍGITOS	DESCRIPCIÓN DEL BIEN OFERTADO	PRESENTACIÓN OFERTADA	UNIDAD DE MEDIDA	REGISTRO SANITARIO	FABRICANTE DEL BIEN	PRECIO UNITARIO	IMPORTE TOTAL	
								MÍNIMO	MÁXIMO

Medical Precision Health C&MP S.A. de C.V. Eje 2 Manzana 15 Lote 57-2, Lomas de Cartagena, Tultitlan, C.P.: 54958, Estado de Mexico.

186	060.231.0583	Ropa quirúrgica. Paquete para cesárea y cirugía general. Tela no tejida de polipropileno impermeable a la penetración de líquidos y fluidos color antirreflejante no transparente antiestática y resistente a la tensión en uso normal. Estéril y desechable. Contiene: Tres Batas quirúrgicas. para cirujano puños ajustables refuerzo en mangas y pecho tamaño grande. Una bata quirúrgica para instrumentista puños ajustables tamaño mediano. Seis campos sencillos de 90 ±10 cm x 90 ±10 cm. - Una sábana superior de 150 ±10 cm x 190 ±10 cm. - Una sábana hendida de 180 ±10 x 240 ±10 cm. - Una cubierta para mesa de riñón de 240 ±10 cm x 150 ±10 cm. - Una funda de mesa mayo con refuerzo de 50 ±10 cm x 140 ±10 cm. Cuatro toallas absorbentes de 40 ±5 cm x 40 ±5 cm. Bulto o paquete.	BULTO O PAQUETE	BULTO O PAQUETE	3306C2012 SSA	ROPA DE PROTRECCIÓN SA DE CV	227.26	39,126,217.90	97,807,477.02
						SUBTOTAL	39,126,217.90	97,807,477.02
						IVA	6,260,194.86	15,649,196.32
						TOTAL	45,386,412.76	113,456,673.34

- Importe total **máximo: Ciento** trece millones **cuatrocientos** cincuenta y seis **mil seiscientos** setenta y tres **pesos 34/100** M.N.
- **Importe total mínimo: Cuarenta y cinco millones trescientos ochenta y seis mil cuatrocientos doce pesos 76/100 M.N.**

Manifestamos que los precios unitarios señalados en esta propuesta serán en moneda nacional, a dos decimales y fijos durante la vigencia del Contrato/Pedido, del procedimiento de contratación para la adquisición de licitación pública internacional bajo cobertura de tratados electrónica No. LA-012M7B997-E113-2022 para la adquisición consolidada de material de curación, agentes de diagnóstico y otros insumos para los ejercicios 2023-2024

Atentamente

Carlos Alberto Piña González
Representante legal

INSTITUTO DE SALUD PARA EL BIENESTAR
COORDINACIÓN DE OPTIMIZACIÓN Y PROCESOS DEL ABASTO
LICITACIÓN PÚBLICA INTERNACIONAL BAJO COBERTURA DE TRATADOS
ELECTRÓNICA NO. LA-012M7P997-E113-2022
ADQUISICIÓN CONSOLIDADA DE MATERIAL DE CURACIÓN, AGENTES
DE DIAGNÓSTICO Y OTROS INSUMOS PARA LOS EJERCICIOS 2023-2024

FORMATO 3. PARTIDA 188
FORMATO DE PROPUESTA ECONÓMICA

CIUDAD DE MÉXICO, 15 DE NOVIEMBRE DE 2022

INSTITUTO DE SALUD PARA EL BIENESTAR
PRESENTE

CARLOS ALBERTO PIÑA GONZÁLEZ, EN MI CARÁCTER DE REPRESENTANTE LEGAL DE LA EMPRESA MEDICAL PRECISION HEALTH C&MP SA DE CV, ME COMPROMETO CON LA SIGUIENTE PROPUESTA ECONÓMICA Y MANIFIESTO QUE MI REPRESENTADA CUMPLE EXPRESAMENTE CON LA TOTALIDAD DE REQUISITOS DE LA PRESENTE CONVOCATORIA.

NOMBRE DEL LICITANTE: MEDICAL PRECISION HEALTH C&MP SA DE CV **RFC**: MPH1801119B4 **DOMICILIO**: EJE 2, MANZANA 15, LOTE 57-2, COLONIA LOMAS DE CARTAGENA, TULTITLÁN, ESTADO DE MÉXICO. **TELÉFONO**: 55 4448 4128 **CORREO ELECTRÓNICO**: carlos.pina@mphmexico.com	HOJA NÚMERO 1 DE XXX **FECHA**: 15 DE NOVIEMBRE DE 2022

Medical Precision Health C&MP S.A. de C.V. Eje 2 Manzana 15 Lote 57-2, Lomas de Cartagena, Tultitlan, C.P.: 54958, Estado de Mexico.

MPH

INSTITUTO DE SALUD PARA EL BIENESTAR
COORDINACIÓN DE OPTIMIZACIÓN Y PROCESOS DEL ABASTO
LICITACIÓN PÚBLICA INTERNACIONAL BAJO COBERTURA DE TRATADOS
ELECTRÓNICA NO. LA-012M7B997-E113-2022
ADQUISICIÓN CONSOLIDADA DE MATERIAL DE CURACIÓN, AGENTES
DE DIAGNÓSTICO Y OTROS INSUMOS PARA LOS EJERCICIOS 2023-2024

NÚMERO DE PARTIDA	CLAVE 10 DÍGITOS	DESCRIPCIÓN DEL BIEN OFERTADO	PRESENTACIÓN OFERTADA	UNIDAD DE MEDIDA	REGISTRO SANITARIO	FABRICANTE DEL BIEN	PRECIO UNITARIO	IMPORTE TOTAL	
								MÍNIMO	MÁXIMO
188	060.231.0609	Ropa quirúrgica. Paquete para parto. Tela no tejida de polipropileno impermeable a la penetración de líquidos y fluidos color antirreflejante no transparente antiestática y resistente a la tensión en uso normal. Estéril y desechable. Contiene: Dos Batas quirúrgicas. para cirujano puños ajustables refuerzo en mangas y pecho tamaño grande. Cuatro campos sencillos de 90 ±10 cm x 90 ±10 cm. Dos pierneras de 100 ±10 cm x 110 ±10 cm. Una cubierta para mesa de riñón de 240 ±10 cm x 150 ±10 cm. Dos toallas absorbentes de 40 ±5 cm x 40 ±5 cm. Bulto o paquete.	BULTO O PAQUETE	BULTO O PAQUETE	3306C2012 SSA	ROPA DE PROTRECCIÓN SA DE CV	140.95	31,995,931.90	79,986,024.10
							SUBTOTAL	31,995,931.90	**79,986,024.10**
							IVA	**5,119,349.10**	**12,797,763.86**
							TOTAL	**37,115,281.00**	92,783,787.96

- Importe total **máximo: Noventa** y dos millones **setecientos** ochenta y tres **mil setecientos** ochenta y siete **pesos 96/100 M.N.**
- **Importe total mínimo: Treinta y siete millones ciento quince mil doscientos ochenta y un pesos 00/100 M.N.**

Manifestamos que los precios unitarios señalados en esta propuesta serán en moneda nacional, a dos decimales y fijos durante la vigencia del Contrato/Pedido, del procedimiento de contratación para la adquisición de licitación pública internacional bajo cobertura de tratados electrónica No. LA-012M7B997-E113-2022 para la adquisición consolidada de material de curación, agentes de diagnóstico y otros insumos para los ejercicios 2023-2024

Atentamente

Carlos Alberto Piña González
Representante legal

Medical Precision Health CRMP S.A. de C.V. Eje 2 Manzana 15 Lote 57-2, Lomas de Cartagena, Tultitlan, C.P.: 54958, Estado de Mexico.

INSTITUTO DE SALUD PARA EL BIENESTAR
COORDINACIÓN DE OPTIMIZACIÓN Y PROCESOS DEL ABASTO
LICITACIÓN PÚBLICA INTERNACIONAL BAJO COBERTURA DE TRATADOS
ELECTRÓNICA NO. LA-012M7B987-E113-2022
ADQUISICIÓN CONSOLIDADA DE MATERIAL DE CURACIÓN, AGENTES
DE DIAGNÓSTICO Y OTROS INSUMOS PARA LOS EJERCICIOS 2023-2024

FORMATO 3. PARTIDA 189
FORMATO DE PROPUESTA ECONÓMICA

CIUDAD DE MÉXICO, 15 DE NOVIEMBRE DE 2022

INSTITUTO DE SALUD PARA EL BIENESTAR
PRESENTE

CARLOS ALBERTO PIÑA GONZÁLEZ, EN MI CARÁCTER DE REPRESENTANTE LEGAL DE LA EMPRESA MEDICAL PRECISION HEALTH C&MP SA DE CV, ME COMPROMETO CON LA SIGUIENTE PROPUESTA ECONÓMICA Y MANIFIESTO QUE MI REPRESENTADA CUMPLE EXPRESAMENTE CON LA TOTALIDAD DE REQUISITOS DE LA PRESENTE CONVOCATORIA.

NOMBRE DEL LICITANTE: MEDICAL PRECISION HEALTH C&MP SA DE CV **RFC:** MPH1801119B4 **DOMICILIO:** EJE 2, MANZANA 15, LOTE 57-2, COLONIA LOMAS DE CARTAGENA, TULTITLÁN, ESTADO DE MÉXICO. **TELÉFONO:** 55 4448 4128 **CORREO ELECTRÓNICO:** carlos.pina@mphmexico.com	HOJA NÚMERO 1 DE XXX **FECHA:** 15 DE NOVIEMBRE DE 2022

Medical Precision Health C&MP S.A. de C.V. Eje 2 Manzana 15 lote 57-2, Lomas de Cartagena, Tultitlan, C.P.: 54958, Estado de Mexico.

INSTITUTO DE SALUD PARA EL BIENESTAR
COORDINACIÓN DE OPTIMIZACIÓN Y PROCESOS DEL ABASTO
LICITACIÓN PÚBLICA INTERNACIONAL BAJO COBERTURA DE TRATADOS
ELECTRÓNICA NO. LA-012M7B997-E113-2022
ADQUISICIÓN CONSOLIDADA DE MATERIAL DE CURACIÓN, AGENTES
DE DIAGNÓSTICO Y OTROS INSUMOS PARA LOS EJERCICIOS 2023-2024

NÚMERO DE PARTIDA	CLAVE 10 DÍGITOS	DESCRIPCIÓN DEL BIEN OFERTADO	PRESENTACIÓN OFERTADA	UNIDAD DE MEDIDA	REGISTRO SANITARIO	FABRICANTE DEL BIEN	PRECIO UNITARIO	IMPORTE TOTAL	
								MÍNIMO	MÁXIMO
189	060.231.0617	Ropa quirúrgica. Campo sencillo. De tela no tejida de polipropileno impermeable a la penetración de líquidos y fluidos color antirreflejante no transparente antiestática y resistente a la tensión en uso normal. Estéril y desechable. Medidas: 90 ±10 cm x 90 ±10 cm. Pieza.	BULTO O PAQUETE	BULTO O PAQUETE	3306C2012 SSA	ROPA DE PROTRECCIÓN SA DE CV	13.84	4,637,188.88	11,592,577.76
							SUBTOTAL	4,637,188.88	11,592,577.76
							IVA	741,950.22	1,854,812.44
							TOTAL	5,379,139.10	13,447,390.20

- **Importe total máximo: Trece millones cuatrocientos cuarenta y siete mil trescientos noventa pesos 20/100 M.N.**
- **Importe total mínimo: Cinco millones trescientos setenta y nueve mil ciento treinta y nueve pesos 10/100 M.N.**

Manifestamos que los precios unitarios señalados en esta propuesta serán en moneda nacional, a dos decimales y fijos durante la vigencia del Contrato/Pedido, del procedimiento d contratación para la adquisición de licitación pública internacional bajo cobertura de tratados electrónica No. LA-012M7B997-E113-2022 para la adquisición consolidada de materia de curación, agentes de diagnóstico y otros insumos para los ejercicios 2023-2024

Atentamente

Carlos Alberto Piña González
Representante legal

Medical Precision Health PRMP S.A. de C.V. Eje 2 Manzana 15 Lote 57-3, Lomas de Cartagena, Tultitlan, C.P.: 54998, Estado de Mexico.

MEDICAL RECOVERY

Medical Recovery, S. A. de C.V.

FORMATO 3

FORMATO DE PROPUESTA ECONÓMICA

PROCEDIMIENTO NO. LA-012M7B997-E113-2022

Ciudad de México, a 15 de noviembre de 2022.

INSTITUTO DE SALUD PARA EL BIENESTAR
P R E S E N T E

JORGE CROSSWELL MARTINEZ en mi carácter de representante legal de **MEDICAL RECOVERY, S.A. DE C.V.**, me comprometo con la siguiente propuesta económica y manifiesto que mi representada cumple expresamente con la totalidad de requisitos de la presente convocatoria.

NOMBRE DEL LICITANTE: MEDICAL RECOVERY, S.A. DE C.V. DIRECCIÓN: Coahuila 41 Col. Roma Alcaldía Cuauhtémoc C.P. 06700 Ciudad de México TELÉFONO: 5510557296 R.F.C. MRE020410HT4 EMAIL: **cvazquez@medicalrecovery.com.mx/ phinojosa@medicalrecovery.com.mx/** jcrosswell0203@yahoo.com.mx archivoslicitacionesmr@gmail.com	HOJA No.: 1 DE: 2 FECHA: Ciudad de México, a 15 de noviembre 2022

No. Partida (4)	Clave (10 dígitos (5)	Descripción del bien ofertado [6]	Presentación ofertada [7]			Unidad de Medida [08]	Registro Sanitario [09]	Fabricante del bien [10]	Cantidad Mínima	Cantidad Máxima	Precio Unitario [11]	Importe total	
			Uni	Cant	Tipo							Mínimo [12]	Máximo [13]
43	060.088.0710	Apósitos. De nylon trenzado y sellado al calor que contiene un tejido de carbón activado impregnado con plata. 10.5 x 10.5 cm. Pieza.	PZA	1	PZA	PIEZA	0923C99 SSA	SYSTAGENIX WOUND MANAGEMENT, LIMITED	**6,650**	**16,601**	**$51.21**	**$340,546.50**	**$850,137.21**
											SUBTOTAL (14)	**$340,546.50**	**$850,137.21**
											IVA (15)	**$54,487.44**	**$136,021.95**

MEDICAL RECOVERY

Medical Recovery, S. A. de C.V.

GRAN TOTAL (16)	$395,033.94	$986,159.16

IMPORTE TOTAL MÍNIMO (TRECIENTOS CUARENTA MIL QUINIENTOS CUARENTA Y SEIS PESOS 50/100 M.N.) ANTES DEL I.V.A.
IMPORTE TOTAL MÁXIMO (OCHOCIENTOS CINCUENTA MIL CIENTO TREINTA Y SIETE PESOS 21/100 M.N.) ANTES DEL I.V.A.

Manifestamos que los precios unitarios señalados en esta propuesta serán en moneda nacional, a dos decimales y fijos durante la vigencia del Contrato/Pedido, del procedimiento de contratación para la adquisición de "ADQUISICIÓN CONSOLIDADA DE MATERIAL DE CURACIÓN, AGENTES DE DIAGNÓSTICO Y OTROS INSUMOS PARA LOS EJERCICIOS 2023-2024 (394 CLAVES)"

JORGE **CROSSWELL** MARTINEZ
REPRESENTANTE LEGAL
MEDICAL RECOVERY, S.A. DE C.V.

Acta constitutiva: 36,434 de Fecha: 9 DE ABRIL DE 2002
Nombre, número y lugar del Notario Público ante el cual se dio fe de la misma: LIC. MAURICIO MARTINEZ RIVERA 96 DISTRITO FEDERAL (HOY CIUDAD DE MÉXICO).

MEDICAL RECOVERY

Medical Recovery, S. A. de C.V.

FORMATO 3

FORMATO DE PROPUESTA ECONÓMICA

PROCEDIMIENTO NO. LA-012M7B997-E113-2022

Ciudad de México, a 15 de noviembre de 2022.

INSTITUTO DE SALUD PARA EL BIENESTAR
P R E S E N T E

JORGE CROSSWELL MARTINEZ en mi carácter de representante legal de **MEDICAL RECOVERY, S.A. DE C.V.**, me comprometo con la siguiente propuesta económica y manifiesto que mi representada cumple expresamente con la totalidad de requisitos de la presente convocatoria.

NOMBRE DEL LICITANTE: MEDICAL RECOVERY, S.A. DE C.V.
DIRECCIÓN: Coahuila 41 Col. Roma Alcaldía Cuauhtémoc C.P. 06700 Ciudad de México
TELEFONO: 5510557296 R.F.C. MRE020410HT4
EMAIL: **cvazquez@medicalrecovery.com.mx/ phinojosa@medicalrecovery.com.mx/**
jcrosswell0203@yahoo.com.mx
archivoslicitacionesur@gmail.com

HOJA No.: 1 DE: 2
FECHA: Ciudad de México, a 15 de noviembre 2022

No Partida (4)	Clave (10 dígitos (5)	Descripción del bien ofertado [6]	Presentación ofertada [7]			Unidad de Medida [08]	Registro Sanitario [09]	Fabricante del bien [10]	Cantidad Mínima	Cantidad Máxima	Precio Unitario [11]	Importe total	
			Uni	Cant	Tipo							Mínimo [12]	Máximo [13]
44	060.088.0728	Apósitos. De nylon trenzado y sellado al calor que contiene un tejido de carbón activado impregnado con plata. 10.5 x 19 cm. Pieza.	PZA	1	PZA	PIEZA	0923C99 SSA	SYSTAGENIX WOUND MANAGEMENT, LIMITED	6,344	15,839	$97.72	$619,935.68	$1,547,787.08
											SUBTOTAL (14)	$619,935.68	$1,547,787.08

MEDICAL RECOVERY

Medical Recovery, S. A. de C.V.

IVA (16)	**$99,189.71**	$247,645.93
GRAN TOTAL (16)	**$ 719,125.39**	**$ 1,795,433.01**

IMPORTE TOTAL MÍNIMO (SEIS CIENTOS DICECINUEVE MIL NOVECIENTOS TREINTA Y CINCO PESOS 68/100 M.N.) ANTES DEL I.V.A.
IMPORTE TOTAL MÁXIMO (UN MILLON QUINIENTOS CUARENTA Y SIETE MIL SETECIENTOS OCHENTA Y SIETE PESOS 08/100 M.N.) ANTES DEL I.V.A.

Manifestamos que los precios unitarios señalados en esta propuesta serán en moneda nacional, a dos decimales y fijos durante la vigencia del Contrato/Pedido, del procedimiento de contratación para la adquisición de "ADQUISICIÓN CONSOLIDADA DE MATERIAL DE CURACIÓN, AGENTES DE DIAGNÓSTICO Y OTROS INSUMOS PARA LOS EJERCICIOS 2023-2024 (394 CLAVES)"

JORGE CROSSWELL MARTINEZ
REPRESENTANTE LEGAL
MEDICAL RECOVERY, S.A. DE C.V.

Acta constitutiva: 36,434 de Fecha: 9 DE ABRIL DE 2002
Nombre, número y lugar del Notario Público ante el cual se dio fe de la misma: LIC. MAURICIO MARTINEZ RIVERA 96 DISTRITO FEDERAL (HOY CIUDAD DE MÉXICO).

MEDICAL RECOVERY

Medical Recovery, S. A. de C.V.

FORMATO 3

FORMATO DE PROPUESTA ECONÓMICA

PROCEDIMIENTO NO. LA-012M7B997-E113-2022

Ciudad de México, a 15 de noviembre de 2022.

INSTITUTO DE SALUD PARA EL BIENESTAR
P R E S E N T E

JORGE CROSSWELL MARTINEZ en mi carácter de representante legal de MEDICAL RECOVERY, S.A. DE C.V., me comprometo con la siguiente propuesta económica y manifiesto que mi representada cumple expresamente con la totalidad de requisitos de la presente convocatoria.

NOMBRE DEL LICITANTE: MEDICAL RECOVERY, S.A. DE C.V. DIRECCIÓN: Coahuila 41 Col. Roma Alcaldía Cuauhtémoc C.P. 06700 Ciudad de México TELÉFONO: 5510557296 R.F.C. MRE020410HT4 EMAIL: cvazquez@medicalrecovery.com.mx/ phinojosa@medicalrecovery.com.mx/ jcrosswell0203@yahoo.com.mx archivoslicitaciones@gmail.com	HOJA No.: 1 DE: 2 FECHA: Ciudad de México, a 15 de noviembre 2022

No. Partida (4)	Clave (10 dígitos (5)	Descripción del bien ofertado [6]	Presentación ofertada [7]			Unidad de Medida [08]	Registro Sanitario [09]	Fabricante del bien [10]	Cantidad Mínima	Cantidad Máxima	Precio Unitario [11]	Importe total	
			Uni	Cant	Tipo							Mínimo [12]	Máximo [13]
45	060.088.0827	Apósitos. . Con barrera antimicrobiana. Estéril y desechable. 10 cm x 10 cm a 20 cm. Envase con 12 piezas.	ENV	10	PZA	PIEZA	0253C2014 SSA	ARGENTUM MEDICAL LLC	21,425	53,529	$1,902.37	$ 40,758,277.25	$ 101,831,963.73
											SUBTOTAL (14)	$ 40,758,277.25	$ 101,831,963.73
											IVA (15)	$ 6,521,324.36	$ 16,293,114.20
											GRAN TOTAL (16)	$ 47,279,601.61	$ 118,125,077.93

IMPORTE TOTAL MINIMO (CUARENTA MILLONES SETECIENTOS CINCUENTA Y OCHO MIL DOCIENTOS SETENTA Y SIETE PESOS 25/100 M.N.) ANTES DEL I.V.A.

Medical Recovery, S. A. de C.V.

MEDICAL RECOVERY

IMPORTE TOTAL MÁXIMO (CIENTO UN MILLON OCHOCIENTOS TREINTA Y UN MIL NOVECIENTOS SESENTA Y TRES PESOS 73/100 M.N.) ANTES DEL I.V.A.

Manifestamos que los precios unitarios señalados en esta propuesta serán en moneda nacional, a dos decimales y fijos durante la vigencia del Contrato/Pedido, del procedimiento de contratación para la adquisición de "ADQUISICIÓN CONSOLIDADA DE MATERIAL DE CURACIÓN, AGENTES DE DIAGNÓSTICO Y OTROS INSUMOS PARA LOS EJERCICIOS 2023-2024 (394 CLAVES)"

JORGE CROSSWELL MARTINEZ
REPRESENTANTE LEGAL
MEDICAL RECOVERY, S.A. DE C.V.

Acta constitutiva: 36,434 de Fecha: 9 DE ABRIL DE 2002
Nombre, número y lugar del Notario Publico ante el cual se dio fe de la misma: LIC. MAURICIO MARTINEZ RIVERA 96 DISTRITO FEDERAL (HOY CIUDAD DE MÉXICO).

MEDICAL RECOVERY

Medical Recovery, S. A. de C.V.

FORMATO 3

FORMATO DE PROPUESTA ECONÓMICA

PROCEDIMIENTO NO. LA-012M7B997-E113-2022

Ciudad de México, a 15 de noviembre de 2022.

INSTITUTO DE SALUD PARA EL BIENESTAR
P R E S E N T E

JORGE CROSSWELL MARTINEZ en mi carácter de representante legal de MEDICAL RECOVERY, S.A. DE C.V., me comprometo con la siguiente propuesta económica y manifiesto que mi representada cumple expresamente con la totalidad de requisitos de la presente convocatoria.

NOMBRE DEL LICITANTE: MEDICAL RECOVERY, S.A. DE C.V. DIRECCIÓN: Coahuila 41 Col. Roma Alcaldía Cuauhtémoc C.P. 06700 Ciudad de México TELÉFONO: 5510557296 R.F.C. MRE020410HT4 EMAIL: cvazquez@medicalrecovery.com.mx/ phinojosa@medicalrecovery.com.mx/ jcrosswell0203@yahoo.com.mx archivoslicitacionesmr@gmail.com	HOJA No.: 1 DE: 2 FECHA: Ciudad de México, a 15 de noviembre 2022

No. Partida (4)	Clave (10 dígitos (5)	Descripción del bien ofertado [6]	Presentación ofertada [7]			Unidad de Medida [08]	Registro Sanitario [09]	Fabricante del bien [10]	Cantidad Mínima	Cantidad Máxima	Precio Unitario [11]	Importe total	
			Uni	Cant	Tipo							Mínimo [12]	Máximo [13]
46	060.088.0835	Apósitos. Con barrera antimicrobiana. Estéril y desechable. 40 cm x 20 cm a 40 cm. Envase con 6 piezas.	ENV	5	PZA	PIEZA	0253C2014 SSA	ARGENTUM MEDICAL LLC	14,071	35,147	$ 4,813.22	$67,726,818.62	$169,170,243.34
											SUBTOTAL (14)	$67,726,818.62	$169,170,243.34
											IVA (15)	$ 10,836,290.98	$ 27,067,238.93
											GRAN TOTAL (16)	$ 78,563,109.60	$196,237,482.27

Medical Recovery, S. A. de C.V.

MEDICAL RECOVERY

IMPORTE TOTAL MÍNIMO (SESENTA Y SIETE MILLONES SETECIENTOS VINTISEIS MIL OCHOCIENTOS DIECIOCHO PESOS 62/100 M.N.) ANTES DEL I.V.A
IMPORTE TOTAL MÁXIMO (CINTO SESENTA Y NUEVE MILLONES CIENTO SETENTA MIL DOCIENTOS CUARENTA Y TRES PESOS 34/100 M.N.) ANTES DEL I.V.A.

Manifestamos que los precios unitarios señalados en esta propuesta serán en moneda nacional, a dos decimales y fijos durante la vigencia del Contrato/Pedido, del procedimiento de contratación para la adquisición de "ADQUISICIÓN CONSOLIDADA DE MATERIAL DE CURACIÓN, AGENTES DE DIAGNÓSTICO Y OTROS INSUMOS PARA LOS EJERCICIOS 2023-2024 (394 CLAVES)"

JORGE CROSSWELL MARTINEZ
REPRESENTANTE LEGAL
MEDICAL RECOVERY, S.A. DE C.V.

Acta constitutiva: 36,434 de Fecha: 9 DE ABRIL DE 2002
Nombre, número y lugar del Notario Público ante el cual se dio fe de la misma: LIC. MAURICIO MARTINEZ RIVERA 96 DISTRITO FEDERAL (HOY CIUDAD DE MÉXICO).

MEDICAL RECOVERY

Medical Recovery, S. A. de C.V.

FORMATO 3

FORMATO DE PROPUESTA ECONÓMICA

PROCEDIMIENTO NO. LA-012M7B997-E113-2022

Ciudad de México, a 15 de noviembre de 2022.

INSTITUTO DE SALUD PARA EL BIENESTAR
P R E S E N T E

JORGE CROSSWELL MARTINEZ en mi carácter de representante legal de **MEDICAL RECOVERY, S.A. DE C.V.**, me comprometo con la siguiente propuesta económica y manifiesto que mi representada cumple expresamente con la totalidad de requisitos de la presente convocatoria.

NOMBRE DEL LICITANTE: MEDICAL RECOVERY, S.A. DE C.V. DIRECCIÓN: Coahuila 41 Col. Roma Alcaldía Cuauhtémoc C.P. 06700 Ciudad de México TELÉFONO: 5510557296 R.F.C. MRE020410HT4 EMAIL: cvazquez@medicalrecovery.com.mx/ phinojosa@medicalrecovery.com.mx/ jcrosswell0203@yahoo.com.mx archivoslicitacionesmr@gmail.com	HOJA No.: 1 DE: 2 FECHA: Ciudad de México, a 15 de noviembre 2022

No. Partida (4)	Clave (10 dígitos (5)	Descripción del bien ofertado [6]	Presentación ofertada [7]			Unidad de Medida [08]	Registro Sanitario [09]	Fabricante del bien [10]	Cantidad Mínima	Cantidad Máxima	Precio Unitario [11]	Importe total	
			Uni	Cant	Tipo							Mínimo [12]	Máximo [13]
47	060.088.1007	Apósitos. Con 80% a 90% de colágeno y 10 a 20% de alginato. Medida de 10 a 10.2 cm. x 11 a 11.25 cm. Envase con 12 apósitos.	ENV	12	PZA	PIEZA	1603C2007 SSA	SYSTAGENIX WOUND MANAGEMENT, LIMITED	1,535	3,821	$2,814.37	$ 4,320,057.95	$ 10,753,707.77
											SUBTOTAL (14)	$ 4,320,057.95	$ 10,753,707.77
											IVA (15)	$ 691,209.27	$1,720,593.24

MEDICAL RECOVERY

Medical Recovery, S. A. de C.V.

GRAN TOTAL (16)	$5,011,267.22	$ 12,474,301.01

IMPORTE TOTAL MÍNIMO (CUATRO MILLONES TRECIENTOS VEINTE MIL CINCUENTA Y SIETE PESOS 95/100 M.N.) ANTES DEL I.V.A.
IMPORTE TOTAL MÁXIMO (DIEZ MILLONES SETECIENTOS CINCUENTA Y TRES MIL SETECIENTOS SIETE PESOS 77/100 M.N.) ANTES DEL I.V.A.

Manifestamos que los precios unitarios señalados en esta propuesta serán en moneda nacional, a dos decimales y fijos durante la vigencia del Contrato Pedido, del procedimiento de contratación para la adquisición de "ADQUISICIÓN CONSOLIDADA DE MATERIAL DE CURACIÓN, AGENTES DE DIAGNÓSTICO Y OTROS INSUMOS PARA LOS EJERCICIOS 2023-2024 (394 CLAVES)"

JORGE CROSSWELL MARTINEZ
REPRESENTANTE LEGAL
MEDICAL RECOVERY, S.A. DE C.V.

Acta constitutiva: 36,434 de Fecha: 9 DE ABRIL DE 2002
Nombre, número y lugar del Notario Público ante el cual se dio fe de la misma: LIC. MAURICIO MARTINEZ RIVERA 96 DISTRITO FEDERAL (HOY CIUDAD DE MÉXICO).

FORMATO 3

FORMATO DE PROPUESTA ECONÓMICA

LICITACIÓN PÚBLICA INTERNACIONAL BAJO COBERTURA DE TRATADOS ELECTRÓNICA
N° LA-012M7B997-E113-2022
"ADQUISICIÓN CONSOLIDADA DE MATERIAL DE CURACIÓN, AGENTES DE DIAGNÓSTICO Y OTROS INSUMOS PARA LOS EJERCICIOS 2023- 2024 (394 CLAVES)"

Ciudad de México, a 10 de Noviembre del 2022

INSTITUTO DE SALUD PARA EL BIENESTAR
PRESENTE

Yo, **SERGIO ADRIÁN MARTÍNEZ O'HORÁN** en mi carácter de Representante Legal de la empresa **Médica Teyco S.A. de C.V**, me comprometo con la siguiente Propuesta Económica y manifiesto que mi representada cumple expresamente con la totalidad de requisitos en la presente convocatoria.

NOMBRE DEL LICITANTE:	**MÉDICA TEYCO S.A. DE C.V**
R.F.C.:	MTE**150924MB9**
DOMICILIO:	**RIO NACOZARI 14, BARRIO SAN FRANCSICO, LA MAGDALENA CONTRERAS, CDMX, 10810**
TELÉFONO:	**55) 5568 8061**
CORREO ELECTRÓNICO:	ventasgobierno@mteyco.mx

HOJA NUMERO: 4 DE 4

FECHA: 10 de noviembre de 2022

No. Partida	Clave (10 dígitos	Descripción delbien ofertado	Presentación ofertada			Unidad de Medida	Registro Sanitario	Fabricante del bien	Precio Unitario	Importe total	
			Uni	Cant	Tipo					Mínimo	Máximo
418	533.342.1518	CLOVER A1C TEST CARTRIDGE	Pieza	1	Pieza	Pieza	2407R2011SSA	OSANG Healthcare Co., Ltd	$ 99.98	$ 145,382,017.78	$ 363,450,995.26
									SUBTOTAL	$ 145,382,017.78	$ 363,450,995.26
									IVA	$ 23,261,122.84	$ 58,152,159.24
									GRAN TOTAL	$ 168,643,140.62	$ 421,603,154.50

mteyco@gmail.com
Tel. (55) 55 68 80 6

(importe total mínimo con número y letra: CIENTO CUARENTA **Y OCHO MILLONES SEISCIENTOS CUARENTA Y TRES MIL CIENTO CUARENTA PESOS 62/100 M.N.) antes del I.V.A.**

(importe total máximo con número y letra: CUATROCIENTOS VEINIUN MILLONES SEISCIENTOS TRES MIL CIENTO CINCUENTA Y CUATRO PESOS 50/100 M.N.) antes del I.V.A.

Manifestamos que los precios unitarios señalados en esta propuesta serán en moneda nacional, a dos decimales y fijos durante la vigenciadel Contrato/Pedido, del procedimiento de contratación para la adquisición de: "ADQUISICIÓN CONSOLIDADA DE MATERIAL DE CURACIÓN, AGENTES DE DIAGNÓSTICO Y OTROS INSUMOS PARA LOS EJERCICIOS 2023- 2024 (394 CLAVES)"

PROTESTO LO NECESARIO.

SERGIO ADRIÁN MARTÍNEZ O'HORÁN
REPRESENTANTE LEGAL
Escritura pública número: 36,398

mteyco@gmail.com
Tel. (55) 55 68 80 61

FORMATO 3

FORMATO DE PROPUESTA ECONÓMICA

LICITACIÓN PÚBLICA INTERNACIONAL BAJO COBERTURA DE TRATADOS ELECTRÓNICA

N° LA-012M7B997-E113-2022

"ADQUISICIÓN CONSOLIDADA DE MATERIAL DE CURACIÓN, AGENTES DE DIAGNÓSTICO Y OTROS INSUMOS PARA LOS EJERCICIOS 2023- 2024 (394 CLAVES)"

Ciudad de México, a 10 de Noviembre del 2022.

INSTITUTO DE SALUD PARA EL BIENESTAR

PRESENTE

Yo, **SERGIO ADRIÁN MARTÍNEZ O'HORÁN** en mi carácter de Representante Legal de la empresa **Médica Teyco S.A.** de C.V, me comprometo con la siguiente Propuesta Económica y manifiesto que mi representada cumple expresamente con la totalidad de requisitos en la presente convocatoria.

NOMBRE DEL LICITANTE:	**MÉDICA TEYCO S.A. DE C.V**
R.F.C.:	**MTE150924MB9**
DOMICILIO:	**RIO NACOZARI 14, BARRIO SAN FRANCSICO, LA MAGDALENA CONTRERAS, CDMX, 10810**
TELÉFONO:	**55) 5568 8061**
CORREO ELECTRÓNICO:	ventasgobierno@mteyco.mx

HOJA NUMERO: **3 DE 4**

FECHA: 10 de noviembre de 2022

No. Partida	Clave (10 dígitos	Descripción del bien ofertado	Presentación ofertada			Unidad de Medida	Registro Sanitario	Fabricante del bien	Precio Unitario	Importe total	
			Uni	Cant	Tipo					Mínimo	Máximo
410	080.889.2632	Tiras Reactivas Tira reactiva para la determinación semicuantitativa de microalbúmina	Pieza	25, 30 o 50	Bote	Bote	1202R2015 SSA	TECO DIAGNOSTICS	$ 4.18	$ 5,125,361.34	$ 12,813,296.76
									SUBTOTAL	$ 5,125,361.34	$ 12,813,296.76
									IVA	$ 820,057.81	$ 2,050,127.48
									GRAN TOTAL	$ 5,945,419.15	$ 14,863,424.24

mteyco@gmail.com
Tel. (55) 55 68 80 61

(importe total **mínimo con número** y letra: CINCO **MILLONES NOVENCIENTOS CUARENTA Y CINCO MIL** CUATROCIENTOS **DIECINUEVE** PESOS 15/100 **M.N.) antes del** I.V.A.

(importe total máximo con número **y letra: CATORCE** MILLONES **OCHOCIENTOS SESENTA** Y TRES **MIL CUATROCIENTOS** VEINTICUATRO **PESOS 24/100** M.N.) antes del I.V.A.

Manifestamos que los precios unitarios señalados en esta propuesta serán en moneda nacional, a dos decimales y fijos durante la vigenciadel Contrato/Pedido, d procedimiento de contratación para la adquisición de: "ADQUISICIÓN CONSOLIDADA DE MATERIAL DE CURACIÓN, AGENTES DE DIAGNÓSTICO Y OTROS INSUMOS PARA LC EJERCICIOS 2023- 2024 (394 CLAVES)"

PROTESTO LO NECESARIO.

SERGIO ADRIÁN MARTÍNEZ O'HORÁN
REPRESENTANTE LEGAL
Escritura **pública número:** 36,398

mteyco@gmail.co
Tel. (55) 55 68 80 6

FORMATO 3
FORMATO DE PROPUESTA ECONÓMICA
LICITACIÓN PÚBLICA INTERNACIONAL BAJO COBERTURA DE TRATADOS ELECTRÓNICA
N° LA-012M7B997-E113-2022
"ADQUISICIÓN CONSOLIDADA DE MATERIAL DE CURACIÓN, AGENTES DE DIAGNÓSTICO Y OTROS INSUMOS PARA LOS EJERCICIOS 2023- 2024 (394 CLAVES)"

Ciudad de México, a 10 de Noviembre del 2022.

INSTITUTO DE SALUD PARA EL BIENESTAR
PRESENTE

Yo, **SERGIO ADRIÁN MARTÍNEZ O'HORÁN** en mi carácter de Representante Legal de la empresa **Médica Teyco S.A. de C.V**, me comprometo con la siguiente Propuesta Económica y manifiesto que mi representada cumple expresamente con la totalidad de requisitos en la presente convocatoria.

NOMBRE DEL LICITANTE:	**MÉDICA TEYCO S.A. DE C.V**
R.F.C.:	**MTE150924MB9**
DOMICILIO:	**RIO NACOZARI 14, BARRIO SAN FRANCSICO, LA MAGDALENA CONTRERAS, CDMX, 10810**
TELÉFONO:	**55) 5568 8061**
CORREO ELECTRÓNICO:	ventasgobierno@mteyco.mx

HOJA NUMERO: 2 DE 4

FECHA: 10 de noviembre de 2022

No. Partida	Clave (10 dígitos	Descripción delbien ofertado	Presentación ofertada			Unidad de Medida	Registro Sanitario	Fabricante del bien	Precio Unitario	Importe total	
			Uni	Cant	Tipo					Mínimo	Máximo
409	080.889.2533	tiras reactivas de glucosa en sangre para usar con el medidor MULTICARE IN	Pieza	50	Bote	Bote	1045R2021 SSA	Biochemical Sistem	$ 1.99	$ 37,890,810.90	$ 94,726,949.18
									SUBTOTAL	$ 37,890,813.90	$ 94,726,949.18
									IVA	$ 6,062,530.22	$ 15,156,311.86
									GRAN TOTAL	$ 43,953,344.12	$ 109,883,261.04

mteyco@gmail.com
Tel. (55) 55 68 80 61

(importe total mínimo con número y letra: CUARENTA Y TRES MILLONES NOVECIENTOS CINCUENTA Y TRE MIL TRECIENTOS CUARENTA Y CUATRO Pesos 12/100 M.N.) antes del I.V.A.

(importe total maximo con número y letra: CUARENTA Y TRES MILLONES NOVECIENTOS CINCUENTA Y TRE MIL TRECIENTOS CUARENTA Y CUATRO Pesos 04/100 M.N.) antes del I.V.A.

Manifestamos que los precios unitarios señalados en esta propuesta serán en moneda nacional, a dos decimales y fijos durante la vigenciadel Contrato/Pedido, del procedimiento de contratación para la adquisición de: "ADQUISICIÓN CONSOLIDADA DE MATERIAL DE CURACIÓN, AGENTES DE DIAGNÓSTICO Y OTROS INSUMOS PARA LOS EJERCICIOS 2023- 2024 (394 CLAVES)"

PROTESTO LO NECESARIO.

SERGIO ADRIÁN MARTÍNEZ O'HORÁN
REPRESENTANTE LEGAL
Escritura pública número: 36,398

mteyco@gmail.com
Tel. (55) 55 68 80 61

FORMATO 3

FORMATO DE PROPUESTA ECONÓMICA

LICITACIÓN PÚBLICA INTERNACIONAL BAJO COBERTURA DE TRATADOS ELECTRÓNICA

N° LA-012M7B997-E113-2022

"ADQUISICIÓN CONSOLIDADA DE MATERIAL DE CURACIÓN, AGENTES DE DIAGNÓSTICO Y OTROS INSUMOS PARA LOS EJERCICIOS 2023- 2024 (394 CLAVES)"

Ciudad de México, a 10 de Noviembre del 2022.

INSTITUTO DE SALUD PARA EL BIENESTAR
PRESENTE

Yo, **SERGIO ADRIÁN MARTÍNEZ O'HORÁN** en mi carácter de Representante Legal de la empresa **Médica Teyco S.A. de C.V**, me comprometo con la siguiente Propuesta Económica y manifiesto que mi representada cumple expresamente con la totalidad de requisitos en la presente convocatoria.

NOMBRE DEL LICITANTE:	**MÉDICA TEYCO S.A. DE C.V**
R.F.C.:	**MTE150924MB9**
DOMICILIO:	**RIO NACOZARI 14, BARRIO SAN FRANCSICO, LA MAGDALENA CONTRERAS, CDMX, 10810**
TELÉFONO:	**55) 5568 8061**
CORREO ELECTRÓNICO:	ventasgobierno@mteyco.mx

HOJA NUMERO: 1 DE 4

FECHA: 10 de noviembre de 2022

No. Partida	Clave (10 dígitos)	Descripción delbien ofertado	Presentación ofertada			Unidad de Medida	Registro Sanitario	Fabricante del bien	Precio Unitario	Importe total	
			Uni	Cant	Tipo					Mínimo	Máximo
218	060.345.4037	Equipo para baño de esponja	Pieza	1	Paquete	Paquete	Oficio de Notificación No. 19330C0210722	Cleanis	$ 19.64	$ 7,727,927.56	$ 18,435,459.16
									SUBTOTAL	$ 7,727,927.56	$ 18,435,459.16
									IVA	$ 1,236,468.40	$ 2,949,673.46
									GRAN TOTAL	$ 8,964,395.96	$ 21,385,132.62

(importe total mínimo con Número y letra: OCHO MILLONES NOVECIENTOS SESENTA Y CUATRO MIL TRECIENTOS NOVENTA Y CINCO PESOS 96/100 M.N.) antes del I.V.A.

(importe total máximo con Número y letra: VEINTIÚN MILLONES TRECIENTOS OCHENTA Y CINCO MIL CIENTRO TEINTA Y DOS PESOS 62/100 M.N.) antes del I.V.A.

Manifestamos que los precios unitarios señalados en esta propuesta serán en moneda nacional, a dos decimales y fijos durante la vigenciadel Contrato/Pedido, de procedimiento de contratación para la adquisición de: "ADQUISICIÓN CONSOLIDADA DE MATERIAL DE CURACIÓN, AGENTES DE DIAGNÓSTICO Y OTROS INSUMOS PARA LOS EJERCICIOS 2023- 2024 (394 CLAVES)"

PROTESTO LO NECESARIO.

SERGIO ADRIÁN MARTÍNEZ O'HORÁN
REPRESENTANTE LEGAL
Escritura pública número: 36,398

mteyco@gmail.com
Tel. (55) 55 68 80 6

Medtronic
Medtronic, S. de R.L. de C.V.
Insurgentes Sur 863, piso 15 y 16
Col. Nápoles, Del. Benito Juárez
Ciudad de México, C.P. 03810
www.medtronic.com.mx
Tel. 58041500

4.3 Propuesta económica

FORMATO 3

FORMATO DE PROPUESTA ECONÓMICA

PROCEDIMIENTO NO. LA-012M7B997-E113-2022

Ciudad de México, a 15 de noviembre de 2022

INSTITUTO DE SALUD PARA EL BIENESTAR
P R E S E N T E

JORGE HADAD BELLAMY, EN MI CARÁCTER DE REPRESENTANTE LEGAL DE **MEDTRONIC, S. DE R.L. DE C.V.,** ME COMPROMETO CON LA SIGUIENTE PROPUESTA ECONÓMICA Y MANIFIESTO QUE MI REPRESENTADA CUMPLE EXPRESAMENTE CON LA TOTALIDAD DE REQUISITOS DE LA PRESENTE CONVOCATORIA.

NOMBRE DEL LICITANTE: **MEDTRONIC, S. DE R.L. DE C.V.**
DIRECCION: **INSURGENTES SUR 863, PISOS 15 Y 16, COL. NÁPOLES, ALCALDÍA BENITO JUÁREZ, C.P. 03810, CIUDAD DE MÉXICO**
TELÉFONO: **55 4177 4164; 55 5804 1500**
R.F.C.: **MED-730308-NF0**
EMAIL: rs.licitacionesmexico@medtronic.com; jorge.b.hadad@medtronic.com

FECHA: **15 DE NOVIEMBRE DE 2022**

No. Partida	Clave (10 dígitos)	Descripción del bien ofertado	Presentación ofertada			Unidad de medida	Registro sanitario	Fabricante del bien	Cantidad mínima	Cantidad máxima	Precio unitario	Importe total	
			Uni	Cant	Tipo							Mínimo	Máximo
284	060.604.0145	Marcapaso cardíaco multiprogramable definitivo bipolar con conector de 3.2 mm. Cardiaco multiprogramable definitivo bipolar; con conector de 3.2 mm;	Pieza	1	Pieza	Pieza	2207C2018 SSA	Fabricado por: Medtronic Singapore Operations Pte Ltd para Medtronic, Inc.	1,400	3,490	$ 12,000.00	$ 16,800,000.00	$ 41,880,000.00

R.F.C.: MED-730308-NF0
LA-012M7B997-E113-2022
/jmb *

Medtronic
Medtronic, S. de R.L. de C.V.
Insurgentes Sur 863, piso 15 y 16
Col. Nápoles, Del. Benito Juárez
Ciudad de México, C.P. 03810
www.medtronic.com.mx
Tel. 58041500

No. Partida	Clave (10 dígitos)	Descripción del bien ofertado	Presentación ofertada			Unidad de medida	Registro sanitario	Fabricante del bien	Cantidad mínima	Cantidad máxima	Precio unitario	Importe total	
			Uni	Cant	Tipo							Mínimo	Máximo
		Funciones programables más de 5, telemetría; Peso menor a 26 g; grosor menor a 19 mm; Fuente de alimentación: litio-yodo; Voltaje de la batería 2.8 V.											
285	060.604.0160	Marcapaso cardíaco multiprogramable definitivo bipolar de doble cámara. Marcapaso cardiaco multiprogramable definitivo bipolar de doble cámara; Conector de 3.2 mm; Funciones programables más de 10 telemetría; Peso menor a 55 g; Grosor	Pieza	1	Pieza	Pieza	2207C2018 SSA	Fabricado por: Medtronic Singapore Operations Pte Ltd para Medtronic, Inc.	4,391	10,967	$ 12,600.00	$ 55,326,600.00	$ 138,184,200.00

R.F.C.: MED-730308-NF0
LA-012M7B997-E113-2022
/jmb *

Medtronic
Medtronic, S. de R.L. de C.V.
Insurgentes Sur 863, piso 15 y 16
Col. Nápoles, Del. Benito Juárez
Ciudad de México, C.P. 03810
www.medtronic.com.mx
Tel. 58041500

No. Partida	Clave (10 dígitos)	Descripción del bien ofertado	Presentación ofertada			Unidad de medida	Registro sanitario	Fabricante del bien	Cantidad mínima	Cantidad máxima	Precio unitario	Importe total	
			Uni	Cant	Tipo							Mínimo	Máximo
		menor a 11 mm; Fuente de alimentación : litio-yodo; Voltaje de la batería 2.8 V; Requiere auricular; Electrodos en "J" de 3.2 mm y ventricular de 3.2 mm.											
											SUBTOTAL	$ 72,126,600.00	$ 180,064,200.00
											IVA	$ 11,540,256.00	$ 28,810,272.00
											GRAN TOTAL	$ 83,666,856.00	$ 208,874,472.00

Importe total mínimo en letra: **Setenta y dos millones ciento veintiséis mil seiscientos pesos 00/100 M.N. antes de I.V.A.**

Importe total máximo en letra: **Ciento ochenta millones sesenta y cuatro mil doscientos pesos 00/100 M.N. antes de I.V.A.**

Manifestamos que los precios unitarios señalados en esta propuesta serán en moneda nacional, a dos decimales y fijos durante la vigencia del Contrato/Pedido, del procedimiento de contratación para la adquisición consolidada de material de curación, agentes de diagnóstico y otros insumos para los ejercicios 2023-2024 (394 Claves) No. LA-012M7B997-E113-2022.

Atentamente

Jorge Hadad Bellamy
Representante legal
Medtronic, S. de R.L. de C.V.

R.F.C.: MED-730308-NF0
LA-012M7B997-E113-2022
/jmb *

Formato presentado de conformidad a la aclaración 7, del primer aviso de aclaraciones, página 12, de fecha 8 de noviembre de 2022 y a la respuesta otorgada al licitante Galia Textil, S.A. de C.V., a su pregunta de carácter técnico número 3 del acta de junta de aclaraciones, página 318 de fecha 8 de noviembre de 2022.

FORMATO 3
PROPUESTA ECONÓMICA
PROCEDIMIENTO NO. LA-012M7B997-E113-2022

INSTITUTO DE SALUD PARA EL BIENESTAR
P R E S E N T E

Raúl Francisco Javier Gómez Gonzalez, en mi carácter de representante legal de la empresa **Mex Médica SA de CV**, me comprometo con la siguiente propuesta económica y manifiesto que mi representada cumple expresamente con la totalidad de requisitos de la presente convocatoria

NOMBRE DEL LICITANTE: MEX MÉDICA SA DE CV DIRECCIÓN: ARTÍCULO 27, 101 COL. LOMA BONITA CP 20200 AGUASCALIENTES AGS TELÉFONO: 449 976 0355 R.F.C.: MME090605B73 E-MAIL: info@mexmedica.com / mexmedica@outlook.com	HOJA No.: 3 DE: 4 FECHA: 14 DE NOVIEMBRE DE 2022

No. Partida	Clave (10 dígitos	Descripción del bien ofertado	Presentación ofertada			Unidad de Medida	Registro Sanitario	Fabricante del bien	Cantidad Mínima	Cantidad Maxima	Precio Unitario	Importe total	
			Uni	Cant	Tipo							Mínimo	Máximo
107	060.167.0888	CÁNULAS. PARA TRAQUEOSTOMÍA. CONSTAN DE CIERRE ROTATORIO CON TUBO INTERIOR INTERCAMBIABLE. TUBO EXTERIOR PILOTO Y TUBO INTERIOR CON VÁLVULA TUCKER DE PLATA. TIPO: JACKSON. CALIBRE: 7 PIEZA.	PZA	1	PZA	PZA	1904E2016 SSA	FRANCISCO CHINER S.L.U.	1,822	4,525	$ 3,890.00	$7,087,580.00	$17,602,250.
										SUBTOTAL		$7,087,580.00	$17,602,250.
										IVA		$ 1,134,012.80	$ 2,816,360.(
										GRAN TOTAL		$ 8,221,592.80	$ 20,418,610.

EL IMPORTE TOTAL MÁXIMO DE MI PROPUESTA ES DE **VEINTE MILLONES CUATROCIENTOS DIECIOCHO MIL SEISCIENTOS DIEZ PESOS 00/100 M.N.** E IMPORTE TOTAL MÍNIMO ES DE **OCHO MILLONES DOSCIENTOS VEINTIÚN MIL QUINIENTOS NOVENTA Y DOS PESOS 80/100 M.N.**

Manifestamos que los precios unitarios señalados en esta propuesta serán en moneda nacional, a dos decimales y fijos durante la vigencia del Contrato/Pedido, del procedimiento Convocatoria a la Licitación Pública Internacional Bajo Cobertura de Tratados Electrónica N° LA-012M7B997-E113-2022 ADQUISICIÓN CONSOLIDADA DE MATERIAL DE CURACIÓN, AGENTES DE DIAGNÓSTICO Y OTROS INSUMOS PARA LOS EJERCICIOS 2023-2024 (394 CLAVES)

RAUL FRANCISCO JAVIER GOMEZ GONZALEZ
REPRESENTANTE LEGAL

FORMATO 3
PROPUESTA ECONÓMICA
PROCEDIMIENTO NO. LA-012M7B997-E113-2022

INSTITUTO DE SALUD PARA EL BIENESTAR
P R E S E N T E

Raúl Francisco Javier Gómez Gonzalez, en mi carácter de representante legal de la empresa **Mex Médica SA de CV**, me comprometo con la siguiente propuesta económica y manifiesto que mi representada cumple expresamente con la totalidad de requisitos de la presente convocatoria.

NOMBRE DEL LICITANTE: MEX MÉDICA SA DE CV DIRECCIÓN: ARTÍCULO 27, 101 COL. LOMA BONITA CP 20200 AGUASCALIENTES AGS TELÉFONO: 449 976 0355 R.F.C.: MME090605B26 EMAIL: info@mexmedica.com /mexmedica@outlook.com	HOJA No.: 4 DE: 4 FECHA: 14 DE NOVIEMBRE DE 2022

No. Partida	Clave (10 dígitos	Descripción del bien ofertado	Presentación ofertada			Unidad de Medida	Registro Sanitario	Fabricante del bien	Cantidad Minima	Cantidad Maxima	Precio Unitario	Importe total	
			Uni	Cant	Tipo							Mínimo	Máximo
108	060.167.0904	CÁNULAS. PARA TRAQUEOSTOMÍA. CONSTAN DE CIERRE ROTATORIO CON TUBO INTERIOR INTERCAMBIABLE. TUBO EXTERIOR PILOTO Y TUBO INTERIOR CON VÁLVULA TUCKER DE PLATA. TIPO: JACKSON. CALIBRE: 8 PILZA.	PZA	1	PZA	PZA	1904E2016 SSA	FRANCISCO CHINER S.L.U.	1,765	4,393	$ 3,948.00	$6,968,220.00	$17,343,564.0
										SUBTOTAL		$6,968,220.00	$17,343,564.0
										IVA		$ 1,114,915.20	$ 2,774,970.2
										GRAN TOTAL		$ 8,083,135.20	$ 20,118,534.2

EL IMPORTE TOTAL MÁXIMO DE MI PROPUESTA ES DE **VEINTE MILLONES CIENTO DIECIOCHO MIL QUINIENTOS TREINTA Y CUATRO PESOS 24/100 M.N.** E IMPORTE TOTAL MÍNIMO ES DE **OCHO MILLONES OCHENTA Y TRES MIL CIENTO TREINTA Y CINCO PESOS 20/100 M.N.**

Manifestamos que los precios unitarios señalados en esta propuesta serán en moneda nacional, a dos decimales y fijos durante la vigencia del Contrato/Pedido, del procedimiento Convocatoria a la Licitación Pública Internacional Bajo Cobertura de Tratados Electrónica N° LA-012M7B997-E113-2022 ADQUISICIÓN CONSOLIDADA DE MATERIAL DE CURACIÓN, AGENTES DE DIAGNÓSTICO Y OTROS INSUMOS PARA LOS EJERCICIOS 2023-2024 (39 CLAVES)

RAUL FRANCISCO JAVIER GOMEZ GONZALEZ
REPRESENTANTE LEGAL

Omnisafe

PROPUESTA ECONÓMICA.
N° AA-012M7B997-E113-2022

INSTITUTO DE SALUD PARA EL BIENESTAR (INSABI)
PRESENTE

NOMBRE DEL LICITANTE: **OMNISAFE S.A. DE C.V.**
DIRECCIÓN: San Juan de los Lagos 4614, Col. Benito Juárez, Zapopan, Jalisco, CP 45190.
TELÉFONO: 3336606900 R.F.C.: OMN0402041M4 EMAIL: hrodriguez17@yahoo.com
ESTRATIFICACIÓN: MICRO ( ) **PEQUEÑA** (X) MEDIANA NO MYPIME

HOJA 1 DE 1
FECHA: 15 DE NOVIEMBRE DEL 2022

NO.	CLAVE (10 DÍGITOS	DESCRIPCIÓN DEL BIEN OFERTADO	PRESENTACIÓN OFERTADA			UNIDAD DE MEDIDA	REGISTRO SANITARIO	FABRICANTE DEL BIEN	PRECIO UNITARIO	IMPORTE	
			Uni	Cant	Tipo					CANTIDAD MAX SOLICITADA	CANTIDAD MINIMA SOLICITADA
243	060 456 0623	**GUANTES.** DE **NITRILO** O POLIBUTADINE-ACRYLONITRILO LIBRE DE LÁTEX AMBIDIESTRO DESECHABLE **ESTÉRIL.** TAMAÑO: **CHICO.** PAR.	PAR	1	PAR	PAR	0261C2017 SSA	**OMNISAFE** S.A. DE C.V.	35.98	58,197,470.10	145,491,174.64
244	060 456 0631	**GUANTES.** DE **NITRILO** O POLIBUTADINE-ACRYLONITRILO LIBRE DE LÁTEX AMBIDIESTRO DESECHABLE **ESTÉRIL.** TAMAÑO: **MEDIANO.** PAR.	PAR	1	PAR	PAR	0261C2017 SSA	**OMNISAFE** S.A. DE C.V.	35.98	71,778,193.06	179,442,982.04
245	060 456 0649	**GUANTES.** DE **NITRILO** O POLIBUTADINE-ACRYLONITRILO LIBRE DE LÁTEX AMBIDIESTRO DESECHABLE **ESTÉRIL.** TAMAÑO: **GRANDE.** PAR	PAR	1	PAR	PAR	0261C2017 SSA	**OMNISAFE** S.A. DE C.V.	35.98	54,576,730.74	136,439,470.16
									SUB	184,552,393.90	461,373,626.84
									IVA	29,528,383.02	73,819,780.29
									TOTAL	**214,080,776.92**	535,193,407.13

LAS CONDICIONES DE ENTREGA SE APEGAN A LO ESTABLECIDO EN EL ANEXO TÉCNICO (FORMATO 2), DE LA PRESENTE PROPUESTA.

IMPORTE TOTAL MÍNIMO CON LETRA ANTES DEL I.V.A.:

(CIENTO OCHENTA Y CUATRO MILLONES QUINIENTOS CINCUENTA Y DOS MIL TRESCIENTOS NOVENTA Y TRES PESOS 90/100 M.N.)

IMPORTE TOTAL MÁXIMO CON LETRA ANTES DEL I.V.A.:

(CUATROCIENTOS SESENTA Y UN MILLONES TRESCIENTOS SETENTA Y TRES MIL SEISCIENTOS VEINTISÉIS PESOS 84/100 M.N.)

ATENTAMENTE

Manifestamos que los precios unitarios señalados en esta propuesta serán en moneda nacional, a dos decimales y fijos durante la vigencia del Contrato/Pedido, del procedimiento de contratación N° **AA-012M7B997-E113-2022**

L.C.P. HUMBERTO RODRIGUEZ ALVAREZ
REPRESENTANTE LEGAL
OMNISAFE SA DE CV

SECRETARÍA DE SALUD
INSTITUTO DE SALUD PARA EL BIENESTAR
CONVOCATORIA A LA LICITACIÓN PÚBLICA
INTERNACIONAL BAJO LA COBERTURA DE TRATADOS
N° LA-012M7B997-E113-2022
ADQUISISCION CONSOLIDADA DE MATERIAL DE
CURACION, AGENTES DE DIAGNOSTICO Y
OTROS INSUMOS PARA LOS EJERCICIOS 2023-2024 (394 CLAVES)

FORMATO 3
FORMATO DE PROPUESTA ECONÓMICA
PROCEDIMIENTO N° LA-012M7B997-E28-2022

NOMBRE DEL LICITANTE: ORTOPEDIA ANA S.A. DE C.V. DOMICILIO: AV. PROLONGACIÓN LAS TORRES 121, COL. INDUSTRIAL SANTA CATARINA, SANTA CATARINA NUEVO LEÓN, C.P. 66367 TELÉFONO: (55) 8032-0758 R.F.C. OAN130402894 CORREO ELECTRÓNICO: ventasmayoreo@ortopediaana.com	HOJA NÚMERO 1 DE 4 FECHA: 15 DE NOVIEMBRE DE 2022

NO. PARTIDA	CLAVE	DESCRIPCION DEL BEIN OFERTADO	PRESENTACIÓN			UNIDAD DE MEDIDA	REGISTRO SANITARIO	FABRICANTE DEL BIEN	CANTIDAD MINIMA	CANTIDAD MAXIMA	PRECIO UNITARIO	IMPORTE TOTAL	
			UNI	CANT	TIPO							MINIMO	MAXIMO
17	060.066.0039	Antisépticos. Alcohol desnaturalizado. Envase con 1 lt.	PZA	1	PZA	Litro	1684C96 SSA	Laboratorios Jaloma	563,138	1,407,806	$ 69.90	$ 39,363,346.20	$ 98,405,639.40
24	060.066.0906	Antisépticos. Gel antiséptico para manos que no requiere enjuague. Formulado a base de alcohol etílico de 60-80% w/w; adicionado con humectantes y emolientes; hipoalergénico. Envase con 500 ml.	PZA	1	PZA	Mililitros	1460C2020 SSA	Carlos Montenegro Castro	994,239	2,485,552	$ 23.00	$ 22,867,497.00	$ 57,167,696.00
31	060.066.1011	Antisépticos. Solución antiséptica con gluconato de clorhexidina de 0.5 al 2% alcohol etílico o isopropílico entre 60-80% y agentes emolientes. Como complemento para el lavado quirúrgico y médico; no requiere de enjuague cepillado ni secado con dispensador reusable que evita el contacto con la piel una vez recibido el antiséptico y proporcionado por el fabricante cuando se deteriore. Envase con 500 ml.	PZA	1	PZA	Mililitros	1460C2020 SSA	Carlos Montenegro Castro	245,194	612,925	$ 74.00	$ 18,144,356.00	$ 45,360,450.00
53	060.125.0582	Bolsas. Para ileostomía o colostomía. Tamaño adulto. Autoadherible de plástico grado médico suave transparente a prueba de olor drenable en forma de botella de 30 x 15 cm abierta en su parte más angosta con cuello de 6 a 9 cm de ancho y de 3 a 6.2 cm de largo con pinza de seguridad o mecanismo de cierre con protector de piel integrado a base de carboximetilcelulosa sódica con adhesivo con guía recortable que permita abrir orificio para el estoma a diferentes medidas que van de 25 a 60 mm de la cara interna deberá tener un protector que evite la irritacion de la piel. Pieza.	Pza	1	Pza	Pieza	0577C2022 SSA	Zhejiang Longterm Medical Technology Co. Ltd.	1,690,407	4,225,935	$ 25.90	$ 43,781,541.30	$ 109,451,716.50
54	060.125.0590	Bolsas. Para ileostomía o colostomía. Equipo compuesto de: cuatro bolsas de plástico grado médico suave transparente a prueba de olor drenable en forma de botella de 30 x 15 cm abierta en su parte más angosta con cuello de 6 a 9 cm de ancho y de largo 3.0 a 6.2 cm con sistema de ensamble hermético para la placa protectora y que permita insertar un cinturón elástico con pinza de seguridad o mecanismo de cierre. La cara interna de la bolsa deberá tener protector que evite la irritación de la piel. Cuatro placas protectoras de la piel a base de carboximetilcelulosa sódica con adhesivo y sistema de aro de ensamble hermético de 55 a 70 mm de diámetro con orificio inicial para el estoma y guía que permita abrirlo de 25 mm hasta 60 mm según el diámetro del aro del ensamble correspondiente. Equipo.	Equipo	1	Equipo	Equipo	0577C2022 SSA	Zhejiang Longterm Medical Technology Co. Ltd.	145,469	363,620	$ 194.00	$ 28,220,986.00	$ 70,542,280.00

55	060.125.1879	Bolsas para recolección de orina. Sistema para recolección de orina; estéril rectangular o triangular de cloruro de polivinilo con escala graduada graduaciones cada 20 ml el sistema de drenaje debe ser un circuito cerrado con las siguientes características: con sitio para toma de muestras dispositivo antirreflujo y pinza en el tubo de vaciado Capacidad: 2000 ml. Pieza.	Pza	1	Pza	Pieza	2231C2019 SSA	Changshu Taining Medical Equipment Co., Ltd.	2,164,562	5,411,312	$ 15.90	$ 34,416,535.80	$ 86,039,860.80
66	060.130.0015	Botas. Bota quirúrgica de tela no tejida 100% de polipropileno tipo SMS de 35 g/m2 mínimo impermeable a la penetración de líquidos y fluidos antiestática con dos cintas de sujeción. Desechable. Par.	Pza	1	Pza	Par	0974C2020 SSA	Ortopedia Ana S.A. de C.V.	22,457,128	56,142,777	$ 2.45	$ 55,019,963.60	$ 137,549,803.65
185	060.231.0575	Ropa quirúrgica. Paquete básico. Tela no tejida de polipropileno impermeable a la penetración de líquidos y fluidos color antirreflejante no transparente antiestática y resistente a la tensión en uso normal. Estéril y desechable. Contiene: Tres Batas quirúrgicas, para cirujano puños ajustables refuerzo en mangas y pecho tamaño grande. Una bata quirúrgica para instrumentista puños ajustables tamaño mediano. Cuatro campos sencillos de 90 ±10 cm x 90 ±10 cm. Una sábana superior de 150 ±10 cm x 190 ±10 cm. Una sábana inferior de 170 ±10 cm x 190 ±10 cm. Una cubierta para mesa de riñón de 240 ±10 cm x 150 ±10 cm.- Una funda de mesa mayo con refuerzo de 50 ±10 cm x 140 ±10 cm. Cuatro toallas absorbentes de 40 ±5 cm x 40 ±5 cm. Bulto o paquete.	BOP	1	BOP	Bulto o Paquete	0872C2022 SSA	Hector Javier Gallardo Mendoza	97,615	243,999	$ 174.00	$ 16,985,010.00	$ 42,455,826.00
186	060.231.0583	Ropa quirúrgica. Paquete para cesárea y cirugía general. Tela no tejida de polipropileno impermeable a la penetración de líquidos y fluidos color antirreflejante no transparente antiestática y resistente a la tensión en uso normal. Estéril y desechable. Contiene: Tres Batas quirúrgicas, para cirujano puños ajustables refuerzo en mangas y pecho tamaño grande. Una bata quirúrgica para instrumentista puños ajustables tamaño mediano. Seis campos sencillos de 90 ±10 cm x 90 ±10 cm. - Una sábana superior de 150 ±10 cm x 190 ±10 cm. - Una sábana hendida de 180 ±10 x 240 ±10 cm. - Una cubierta para mesa de riñón de 240 ±10 cm x 150 ±10 cm. - Una funda de mesa mayo con refuerzo de 50 ±10 cm x 140 ±10 cm. Cuatro toallas absorbentes de 40 ±5 cm x 40 ±5 cm. Bulto o paquete.	BOP	1	BOP	Bulto o Paquete	0872C2022 SSA	Hector Javier Gallardo Mendoza	172,165	430,377	$ 232.00	$ 39,942,280.00	$ 99,847,464.00
187	060.231.0591	Ropa quirúrgica. Paquete para cirugía general universal. Tela no tejida de polipropileno impermeable a la penetración de líquidos y fluidos color antirreflejante no transparente antiestática y resistente a la tensión en uso normal. Estéril y desechable. Contiene: Tres Batas quirúrgicas, para cirujano puños ajustables refuerzo en mangas y pecho tamaño grande. Una bata quirúrgica para instrumentista puños ajustables tamaño mediano. Cuatro campos sencillos de 90 ±10 cm x 90 ±10 cm. Una sábana superior de 150 ±10 cm x 190 ±10 cm. Una sábana inferior de 170 ±10 cm x 190 ±10 cm. Una sábana lateral de 130 ±10 cm x 180 ±10 cm. Una sábana hendida de 180 ±10 cm x 240 ±10 cm. Una cubierta para mesa de riñón de 240 ±10 cm x 150 ±10 cm. Una funda de mesa mayo con refuerzo de 50 ±10 cm x 140 ±10 cm. Cuatro toallas absorbentes de 40 ±5 cm x 40 ±5 cm. Bulto o paquete.	BOP	1	BOP	Bulto o Paquete	0872C2022 SSA	Hector Javier Gallardo Mendoza	364,414	911,012	$ 239.00	$ 87,094,946.00	$ 217,731,868.00
188	060.231.0609	Ropa quirúrgica. Paquete para parto. Tela no tejida de polipropileno impermeable a la penetración de líquidos y fluidos color antirreflejante no transparente antiestática y resistente a la tensión en uso normal. Estéril y desechable. Contiene: Dos Batas quirúrgicas, para cirujano de 3 puños ajustables refuerzo en mangas y pecho tamaño grande. Cuatro campos sencillos de 90 ±10 cm x 90 ±10 cm. Dos pierneras de 100 ±10 cm x 110 ±10 cm. Una cubierta para mesa de riñón de 240 ±10 cm x 150 ±10 cm. Dos toallas absorbentes de 40 ±5 cm x 40 ±5 cm. Bulto o paquete.	BOP	1	BOP	Bulto o Paquete	0872C2022 SSA	Hector Javier Gallardo Mendoza	227,002	567,478	$ 119.00	$ 27,013,238.00	$ 67,529,882.00

189	060.231.0617	Ropa quirúrgica. Campo sencillo. De tela no tejida de polipropileno impermeable a la penetración de líquidos y fluidos color antirreflejante no transparente antiestática y resistente a la tensión en uso normal. Estéril y desechable. Medidas: 90 ±10 cm x 90 ±10 cm. Pieza.	Pza	1	Pza	Pieza	0872C2022 SSA	Hector Javier Gallardo Mendoza	335,057	837,614	$ 10.90	$ 3,652,121.30	$ 9,129,992.60
190	060.231.0625	Ropa quirúrgica. Campo hendido para oftalmología y procedimientos menores. De tela no tejida de polipropileno impermeable a la penetración de líquidos y fluidos color antirreflejante no transparente antiestática y resistente a la tensión en uso normal. Estéril y desechable. Medidas: 45 ±5 cm x 45 ±5 cm. Pieza.	Pza	1	Pza	Pieza	0872C2022 SSA	Hector Javier Gallardo Mendoza	35,839	89,572	$ 11.90	$ 426,484.10	$ 1,065,906.80
191	060.231.0633	Ropa quirúrgica. Campo hendido para otorrinolaringología anestesiología y otros. De tela no tejida de polipropileno impermeable a la penetración de líquidos y fluidos color antirreflejante no transparente antiestática y resistente a la tensión en uso normal. Estéril y desechable. Medidas: 70 ±5 cm x 70±5 cm. Pieza.	Pza	1	Pza	Pieza	0872C2022 SSA	Hector Javier Gallardo Mendoza	43,190	107,955	$ 10.90	$ 470,771.00	$ 1,176,709.50
192	060.231.0641	Bata quirúrgica con puños ajustables y réfuerzo en mangas y pecho. Tela no tejida de polipropileno impermeable a la penetración de líquidos y fluidos ; antiestática y resistente a la tensión. Estéril y desechable. Tamaño: Grande Pieza.	Pza	1	Pza	Pieza	0872C2022 SSA	Hector Javier Gallardo Mendoza	3,303,180	8,257,902	$ 18.45	$ 60,943,671.00	$ 152,358,291.90
193	060.231.0666	Bata quirúrgica con puños ajustables y refuerzo en mangas y pecho. Tela no tejida de polipropileno impermeable a la penetración de líquidos y fluidos ; antiestática y resistente a la tensión. Estéril y desechable. Tamaño: Mediano Pieza.	Pza	1	Pza	Pieza	0872C2022 SSA	Hector Javier Gallardo Mendoza	1,386,718	3,466,768	$ 18.45	$ 25,584,947.10	$ 63,961,869.60
194	060.231.0674	Bata quirúrgica con puños ajustables y refuerzo en mangas y pecho. Tela no tejida de polipropileno impermeable a la penetración de líquidos y fluidos ; antiestática y resistente a la tensión. Estéril y desechable. Tamaño: Chico Pieza.	Pza	1	Pza	Pieza	0872C2022 SSA	Hector Javier Gallardo Mendoza	204,294	510,712	$ 18.45	$ 3,769,224.30	$ 9,422,636.40
231	060.439.0039	Gorros. Gorro de tela no tejida de polipropileno desechable. Impermeable a la penetración de líquidos y fluidos; antiestática y resistente a la tensión. Cintas de ajuste en el extremo distal. Tamaño estándar. Desechable Pieza.	Pza	1	Pza	Pieza	0974C2020 SSA	Ortopedia Ana S.A. de C.V.	11,386,296	28,465,704	$ 1.20	$ 13,663,555.20	$ 34,158,844.80
232	060.439.0054	Gorros. Gorro redondo con elástico ajustable al contorno de la cara de tela no tejida de polipropileno desechable. Impermeable a la penetración de líquidos y fluidos; antiestática y resistente a la tensión. Tamaño: Chico. Desechable. Pieza.	Pza	1	Pza	Pieza	0974C2020 SSA	Ortopedia Ana S.A. de C.V.	20,842,295	52,105,700	$ 0.54	$ 11,254,839.30	$ 28,137,078.00
233	060.439.0070	Gorros. Gorro redondo con elástico ajustable al contorno de la cara de tela no tejida de polipropileno desechable. Impermeable a la penetración de líquidos y fluidos; antiestática y resistente a la tensión. Tamaño: Mediano. Desechable. Pieza.	Pza	1	Pza	Pieza	0974C2020 SSA	Ortopedia Ana S.A. de C.V.	4,402,346	11,005,846	$ 0.54	$ 2,377,266.84	$ 5,943,156.84
234	060.439.0088	Gorros. Gorro redondo con elástico ajustable al contorno de la cara de tela no tejida de polipropileno desechable. Impermeable a la penetración de líquidos y fluidos; antiestática y resistente a la tensión. Tamaño: Grande. Desechable. Pieza.	Pza	1	Pza	Pieza	0974C2020 SSA	Ortopedia Ana S.A. de C.V.	3,109,329	7,773,302	$ 0.54	$ 1,679,037.66	$ 4,197,593.64
287	060.621.0664	Protector respiratorio. Protector respiratorio con eficiencia de filtración microbiológica del 95% o mayor protección respiratoria contra partículas menores a 0.1 µ. Resistente a fluidos antiestático hipoalergénico; ajuste nasal moldeable que se adapta a la cara impidiendo el paso del aire. Con bandas o ajuste elástico entrelazado a la cabeza. Desechable. Pieza.	Pza	1	Pza	Pieza	0548C2020 ssa	Ningbo Lindoo Art & Craft Co., Ltd.	6,740,023	16,850,040	$ 2.40	$ 16,176,055.20	$ 40,440,096.00
268	060.532.0167	Equipos. Para venoclisis. Sin aguja estériles desechables. Normogotero.	Pza	1	Pza	Pieza	1515C2007 SSA	Unileben, S.A. de C.V.	31,137,229	77,842,980	$ 7.10	$ 221,074,325.90	$ 552,685,158.00
269	060.532.0175	Equipos. Para transfusión, con filtro, sin aguja. Equipo.	Equipo	1	Equipo	Equipo	0715C2008 SSA	Unileben, S.A. de C.V.	1,548,271	3,870,605	$ 11.45	$ 17,727,702.95	$ 44,318,427.25
291	060.681.0034	Pañales. De forma anatómica desechables para niños. Medidas: Chico. Pieza.	Pza	1	Pza	Pieza	223300CO210252	Ortopedia Ana S.A. de C.V.	2,541,406	6,353,473	$ 1.69	$ 4,294,976.14	$ 10,737,369.37
292	060.681.0042	Pañales. De forma anatómica desechables para niños. Medidas: Mediano. Pieza.	Pza	1	Pza	Pieza	223300CO210252	Ortopedia Ana S.A. de C.V.	914,223	2,285,524	$ 1.99	$ 1,819,303.77	$ 4,548,132.45
293	060.681.0059	Pañales. De forma anatómica desechables para niños. Medidas: Grande. Pieza.	Pza	1	Pza	Pieza	223300CO210252	Ortopedia Ana S.A. de C.V.	4,137,917	10,344,755	$ 2.29	$ 9,475,829.93	$ 23,689,488.95
294	060.681.0067	Pañales. Predoblados desechables. Para adultos. Pieza.	PZA	1	Pza	Pieza	223300CO210252	Ortopedia Ana S.A. de C.V.	27,482,719	68,706,771	$ 4.99	$ 137,136,767.61	$ 342,846,787.29
											Subtotal	$ 944,378,579.40	$ 2,360,896,075.49
											I.V.A.	$ 151,100,572.70	$ 377,743,372.08

GRAN TOTAL MÍNIMO MIL NOVENTA Y CINCO MILLONES CUATROCIENTOS SETNTA Y NUEVE MIL CIENTO CINCUENTA Y DOS PESOS 10/100 M.N.

GRAN TOTAL MÁXIMO DOS MIL SETECIENTOS TREINTA Y OCHO MILLONES SEISCIENTOS TREINTA Y NUEVE MIL CUATROCIENTOS CUARENTA Y SIETE PESOS 57/100 M.N.

Total	$	1,095,479,152.10	$	2,738,639,447.57

MANIFESTAMOS QUE LOS PRECIOS UNITARIOS SEÑALADOS EN ESTA PROPUESTA SERAN EN MONEDA NACIOANL, A DOS DECIMALES Y FIJOS DURANTE LA VIGENCIA DEL CONTRATO/PEDIDO, DEL PROCEDIMIENTO DE CONTRATACIÓN PARA LA ADQUISICIÓN CONSOLIDADA DE MATERIAL DE CURACION, AGENTES DE DIAGNOSTICO Y OTROS INSUMOS PARA LOS EJERCICIOS 2023-2024 (394 CLAVES)

CHRISTIAN ALLAN TORIBIO AVILÉS
APODERADO LEGAL
ORTOPEDIA ANA S.A. DE C.V.
ACTA 20,965

FORMATO 3

FORMATO DE PROPUESTA ECONÓMICA

PROCEDIMIENTO NO. LA-012M7B997-E113-2022

INSTITUTO DE SALUD PARA EL BIENESTAR (INSABI)
P R E S E N T E

C. JONATAN AMARO SANTANDE CANO, en mi carácter de representante legal de **PECA MEDICA S.A. DE C.V.**, me comprometo con la siguiente propuesta económica y manifiesto que mi representada cumple expresamente con la totalidad de requisitos de la presente convocatoria.

NOMBRE DEL LICITANTE: **PECA MEDICA S.A. DE C.V.**
DIRECCION: **BARRAGAN 305-2, COL. RICARDO FLORES MAGON, C.P. 91900, VERACRUZ, VER.**
TELEFONO: **229 781 83 69, 229 119 58 35** R.F.C.: **PME210305691**
EMAIL: **director@pecamedica.com ; compras1@pecamedica.com**

HOJA No.: **1** DE **1**

FECHA: **15/NOVIEMBRE/2022**

No. Partida	Clave (10) dígitos	Descripción del bien ofertado	Presentación ofertada			Unidad de Medida	Registro Sanitario	Fabricante del Bien	Cantidad Mínima	Cantidad Maxima	Precio Unitario	Importe Total	
			Uni	Cant	Tipo							Mínimo	Máximo
192	060.231.0641	Bata quirúrgica con puños ajustables y refuerzo en mangas y pecho. Tela no tejida de polipropileno impermeable a la penetración de líquidos y fluidos ; antiestática y resistente a la tensión. Estéril y desechable. Tamaño: Grande Pieza.	PIEZA	1	GRANDE	N/A	1600C2015 SSA	CARDETEX DE AGUASCALIENTES, S.A. DE C.V	3,303,180	8,257,902	$ 57.01	$188,314,291.80	$470,782,993.02
193	060.231.0666	Bata quirúrgica con puños ajustables y refuerzo en mangas y pecho. Tela no tejida de polipropileno impermeable a la penetración de líquidos y fluidos ; antiestática y resistente a la tensión. Estéril y desechable. Tamaño: Mediano Pieza.	PIEZA	1	MEDIANO	N/A	1600C2015 SSA	CARDETEX DE AGUASCALIENTES, S.A. DE C.V	1,386,718	3,466,768	$ 55.62	$ 77,129,255.16	$192,821,636.16
194	060.231.0674	Bata quirúrgica con puños ajustables y refuerzo en mangas y pecho. Tela no tejida de polipropileno impermeable a la penetración de líquidos y fluidos ; antiestática y resistente a la tensión. Estéril y desechable. Tamaño: Chico Pieza.	PIEZA	1	CHICO	N/A	1600C2015 SSA	CARDETEX DE AGUASCALIENTES, S.A. DE C.V	204,294	510,712	$ 54.23	$ 11,078,863.62	$ 27,695,911.76
											SUBTOTAL	$ 276,522,410.58	$691,300,540.94
											IVA	$ 44,243,585.69	$110,608,086.55
											GRAN TOTAL	$ 320,765,996.27	$ 801,908,627.49

(importe total mínimo con número y letra (Doscientos Setenta y Seis Millones Quinientos Veintidos mil Cuatrocientos Diez Pesos 58/100 M/N) antes del I.V.A.

Importe total maximo con número y letra (Seiscientos Noventa y Un Millones Trescientos Mil Quinientos Cuarenta Pesos 94/100 M.N.) antes del I.V.A.

Manifestamos que los precios unitarios señalados en esta propuesta serán en moneda nacional, a dos decimales y fijos durante la vigencia del Contrato/Pedido, del procedimiento de contratación para la adquisición de "ADQUISICIÓN CONSOLIDADA DE MATERIAL DE CURACIÓN, AGENTES DE DIAGNÓSTICO Y OTROS INSUMOS PARA LOS EJERCICIOS" 2023-2024 (394 CLAVES)

ATENTAMENTE

C. JONATAN AMARO SANTANDER CANO
REPRESENTANTE LEGAL LEGAL
PECA MEDICA S.A. DE C.V.

Pharmath

FORMATO 3

FORMATO DE PROPUESTA ECONÓMICA

PROCEDIMIENTO NO. LA-012M7B997-E113-2022

Ciudad de México, a 15 de noviembre de 2022.

INSTITUTO DE SALUD PARA EL BIENESTAR
P R E S E N T E

ALFONSO AGUILAR GARCÍA en mi carácter de representante legal de **PHARMATH DE MEXICO S.A DE C.V.**, me comprometo con la siguiente propuesta económica y manifiesto que mi representada cumple expresamente con la totalidad de requisitos de la presente convocatoria.

NOMBRE DEL LICITANTE: **PHARMATH DE MEXICO S.A DE C.V.** DIRECCIÓN: AV. CONSTITUYENTES 908 LOMAS ALTAS, MIGUEL HIDALGO, CIUDAD DE MEXICO 11950 TELÉFONO: 551250 5610 R.F.C.: PME050509DE5 EMAIL: licitaciones@pharmath.com	HOJA No.: 1 DE: 2 FECHA: 15 de noviembre de 2022

No. Partida (4)	Clave (10 dígitos) (5)	Descripción del bien ofertado [6]	Presentación ofertada [7]			Unidad de Medida [08]	Registro Sanitario [09]	Fabricante del bien [10]	CANTIDAD MIN	CANTIDAD MAX	Precio Unitario [11]	IMPORTE TOTAL	
			Uni	Cant	Tipo							Mínimo [12]	Máximo [13]
192	060.231.0641	BATA QUIRURGICA CON PUÑOS AJUSTABLES Y REFUERZO EN MANGAS Y PECHO. TELA NO TEJIDA DE PROPILENO IMPERMEABLE A LA PENETRACIÓN DE LÍQUIDOS Y FLUIDOS; ANTIESTATICA Y RESISTENTE A LA TENSIÓN, ESTÉRIL Y DESECHABLE. TAMAÑO: GRANDE PIEZA.	PIEZA	1	PIEZA	PIEZA	0418C2020 SSA	B&MED S.A DE C.V.	1,651,590	4,128,951	$28.85	$47,648,371.50	$119,120,236.35

Pharmath

PHARMATH DE MEXICO S.A. DE C.V.
RFC: PME050509DE5
Ave. Constituyentes No. -908
Col. Lomas Altas, Miguel Hidalgo
CDMX, CP 11950

Av. Constituyentes No.908
Col. Lomas Altas C.P.11950
Ciudad de México
www.pharmath.com

Tel. 55 12505610
55 44998173
Correo electronico: licitaciones@pharmath.com

193	060.231.0666	BATA QUIRURGICA CON PUÑOS AJUSTABLES Y REFUERZO EN MANGAS Y PECHO. TELA NO TEJIDA DE PROPILENO IMPERMEABLE A LA PENETRACIÓN DE LÍQUIDOS Y FLUIDOS; ANTIESTATICA Y RESISTENTE A LA TENSIÓN, ESTÉRIL Y DESECHABLE. TAMAÑO: MEDIANA PIEZA.	PIEZA	1	PIEZA	PIEZA	0418C2020 SSA	B&MED S.A DE C.V.	693,359	1,733,384	$31.65	$21,041,812.35	$54,861,603.60
194	060.231.0674	BATA QUIRURGICA CON PUÑOS AJUSTABLES Y REFUERZO EN MANGAS Y PECHO. TELA NO TEJIDA DE PROPILENO IMPERMEABLE A LA PENETRACIÓN DE LÍQUIDOS Y FLUIDOS; ANTIESTATICA Y RESISTENTE A LA TENSIÓN, ESTÉRIL Y DESECHABLE. TAMAÑO: CHICA PIEZA.	PIEZA	1	PIEZA	PIEZA	0418C2020 SSA	B&MED S.A DE C.V.	102,147	255,356	$ 25.80	$2,635,392.60	$6,588,184.80
281	060.596.0137	GEL LUBRICANTE A BASE DE AGUA ENVASE CON 2 A 60 G.	PIEZA	1	PIEZA	SOBRE	N/A	CARLOS MONTENEGRO CASTRO	3,446,384	8,615,866	$9.90	$34,119,201.60	$85,297,073.40
											SUBTOTAL (14)	$106,347,778.05	$265,867,098.15
											IVA (15)	$17,015,644.49	$42,538,735.70
											GRAN TOTAL (16)	**$123,363,423.00**	**$308,405,833.85**

(importe total mínimo con número y letra (CIENTO SEIS MILLONES TRESCIENTOS CUARENTA Y SIETE MIL SETECIENTOS SETENTA Y OCHO PESOS 05/100 M.N.) antes del I.V.A.

(importe total máximo con número y letra (DOSCIENTOS SESENTA Y CINCO MILLONES OCHOCIENTOS SESENTA Y SIETE MIL NOVENTA Y OCHO PESOS 15 /100 M.N) antes del I.V.A.

Manifestamos que los precios unitarios señalados en esta propuesta serán en moneda nacional, a dos decimales y fijos durante la vigencia del Contrato/Pedido, del procedimiento de contratación para la adquisición **CONSOLIDADA DE MATERIAL DE CURACIÓN, AGENTES DE DIAGNÓSTICO Y OTROS INSUMOS PARA LOS EJERCICIOS 2023-2024 (394 CLAVES)**
ESTRATIFICACION: EMPRESA PEQUEÑA

ALFONSO AGUILAR GARCIA
REPRESENTANTE LEGAL
Número deTestimonio Notarial 118815

Av. Constituyentes No.908
Col. Lomas Altas C.P. 11950
Ciudad de México
www.pharmath.com

PHARMATH DE MEXICO S.A. DE C.V.
RFC: PME050509DE5
Ave. Constituyentes No. 908
Col. Lomas Altas, Miguel Hidalgo
CDMX, CP 11950

Tel. 55 12505610
55 44996173
Correo electronico: licitaciones@pharmath.com

MATRIZ
Oriente 4 No. 950 3a. Etapa
Col. Ciudad Industrial C.P. 58200
Morelia, Mich.
Tel. y Fax. 01(443) 333-6000
e-mail: ventas@pihcsa.com.mx

CDR MÉXICO, D.F.
Calzada de las Bombas No. 123
Bodega 3 Col. Parque de Coyoacán
C.P. 04980 Ciudad de México
Tel. y Fax. 01(55) 56 78 54 14
e-mail: ventasdf@pihcsa.com.mx

CDR GUADALAJARA
Av. Patria No. 2228
Col. Lomas de Atemajac
C.P. 45178 Zapopan, Jalisco.
Tel. y Fax. 01(33) 36 48 55 54 / 36 53 02 81
e-mail: ventasgdl@pihcsa.com.mx

CDR TOLUCA
Tarahumara No. 106, Santa María Totoltepec,
C.P. 50246, Toluca, Edo. de Méx.
Tel. y Fax. (722) 271 19 95
Fax. (722) 271 91 61
e-mail: ventastoluca@pihcsa.com.mx

CDR LEON
Condado del Cármen Hgo. No. 213 Miguel Angel Oeste No. 1005
Col. El Condado Plus
C.P. 37670 Silao Gto.
Tel. y Fax. 01 (477) 779 90 25
e-mail: ventasleon@pihcsa.com.mx

CDR CHIHUAHUA
Miguel Angel Oeste No. 1005
Col. Santa Rita
Chihuahua, Chihuahua C.P. 31020
Tel. 01(614) 416 10 [illegible]
e-mail: ventas4@pihcsa.com.mx

PIHCSA
MATERIAL MEDICO

FORMATO 3

FORMATO DE **PROPUESTA ECONOMICA**

PROCEDIMIENTO No. LA-012M7B997-E113-2022

INSTITUTO DE SALUD PARA EL BIENESTAR
PRESENTE

NOMBRE DEL LICITANTE: PIHCSA PARA HOSPITALES S.A. DE C.V.
DOMICILIO: ORIENTE 4 #950, CIUDAD INDUSTRIAL, C.P. 58200, MORELIA, MICH.
TELÉFONO: 443-333-6000 R.F.C.: PHO920924931
CORREO ELECTRONICO: **gobierno@pihcsa.com.mx**

HOJA No. 1 DE 6
FECHA: 15/11/2022

NÚMERO DE PARTIDA	CLAVE 10 DÍGITOS	DESCRIPCIÓN DEL BIEN OFERTADO	PRESENTACIÓN UNI	CANT	TIPO	UNIDAD DE MEDIDA	REGISTRO SANITARIO	FABRICANTE DEL BIEN	CANTIDAD MINIMA	CANTIDAD MAXIMA	PRECIO UNITARIO	IMPORTE TOTAL MINIMO	IMPORTE TOTAL MAXIMO
24	060.066.0906	Antisépticos. Gel antiséptico para manos que no requiere enjuague. Formulado a base de alcohol etílico de 60-80% w/w; adicionado con humectantes y emolientes; hipoalergénico. Envase con 500 ml.	ENV	500	ML	Pieza	1319C2020 SSA	PROFACE S.A. DE C.V.	**994,239**	**2,485,552**	$ 31.24	$ 31,060,026.36	$ 77,648,644.48
26	060.066.0922	Antisépticos. Solución que contiene yodóforo o yodopovacrilex (0.7% de yodo libre) alcohol isopropílico al 74% y un polímero que forma sobre la piel una película. Contiene: Dos hisopos un aplicador plástico y una ampolleta o tubo con 26 ml de solución estéril. Estuche.	ENV	26	ML	Pieza	2383C2018 SSA	PROFACE S.A. DE C.V.	257,409	643,496	$ 75.50	$ 19,434,379.50	$ 48,583,948.00
30	060.066.1011	Antisépticos. Solución antiséptica con gluconato de clorhexidina de 0.5 al 2% alcohol etílico o isopropílico entre 60-80% y agentes emolientes. Como complemento para el lavado quirúrgico y médico; no requiere de enjuague cepillado ni secado. Con dispensador reusable que evita el contacto con la piel una vez recibido el antiséptico y proporcionado por el fabricante cuando se deteriore. Envase con 500 ml.	ENV	500	ML	Pieza	2430C2018 SSA	PROFACE S.A. DE C.V.	**245,194**	**612,925**	$ 47.90	$ 11,744,792.60	$ 29,359,107.50

PIHCSA PARA HOSPITALES, S.A. DE C.V.
PRECIO, SERVICIO Y CALIDAD EN INSUMOS PARA LA SALUD
Visítanos en: www.pihcsa.com.mx

0319

MATRIZ
Oriente 4 No. 950 2a Etapa
Cd. Industrial C.P. 58200
Morelia, Mich.
Tel y Fax 01(443) 3339-6000
e-mail: ventas@pihcsa.com.mx

CDR MÉXICO, D.F.
Calzada de las Bombas No 129
Bodega 8 Col. Parque de Coyoacán
C.P. 04460 Ciudad de México
Tel. y Fax 01(55) 56 78 54 14
e-mail: ventasdf@pihcsa.com.mx

CDR GUADALAJARA
Av Plaza No. 2225
Col. Lomas de la Cruz
C.P. 45176 Zapopan, Jalisco
Tel y Fax 01(33) 31 49 55 94 01(33) 36 53 [illegible]
e-mail: ventasgdl@pihcsa.com.mx

CDR TOLUCA
Tabachin No. 105 Santa María Tecaltenco
C.P. 50326 Toluca, Edo. de Méx.
Tel y Fax 01(722) [illegible] 1585
e-mail: ventas@pihcsa.com.mx

CDR LEÓN
Condado del Convento No. 210 Miguel Angel Cervantes No. 1105
Col. El Condado
C.P. 37219 León, Gto.
Tel y Fax 01(477) 76 91 05
e-mail: ventasleon@pihcsa.com.mx

CDR CHIHUAHUA
Col. Santa Rita
Chihuahua, Chihuahua C.P. 31000
Tel. 01 614 [illegible]
e-mail: [illegible]

PIHCSA PARA HOSPITALES, S.A. DE C.V.
PRECIO, SERVICIO Y CALIDAD EN INSUMOS PARA LA SALUD
Visítanos en: www.pihcsa.com.mx

MATERIAL MEDICO

FORMATO 3

FORMATO DE PROPUESTA ECONOMICA

PROCEDIMIENTO No. LA-012M7B997-E113-2022

INSTITUTO DE SALUD PARA EL BIENESTAR
PRESENTE

NOMBRE DEL LICITANTE: PIHCSA PARA HOSPITALES S.A. DE C.V. DOMICILIO: ORIENTE 4 #950, CIUDAD INDUSTRIAL, C.P. 58200, MORELIA, MICH. TELÉFONO: 443-333-6000 R.F.C.: PHO920924931 CORREO ELECTRÓNICO: **gobierno@pihcsa.com.mx**	HOJA No. 2 DE 6 FECHA: 15/11/2022

NÚMERO DE PARTIDA	CLAVE 10 DÍGITOS	DESCRIPCIÓN DEL BIEN OFERTADO	PRESENTACIÓN UNI	PRESENTACIÓN CANT	PRESENTACIÓN TIPO	UNIDAD DE MEDIDA	REGISTRO SANITARIO	FABRICANTE DEL BIEN	CANTIDAD MINIMA	CANTIDAD MAXIMA	PRECIO UNITARIO	IMPORTE TOTAL MINIMO	IMPORTE TOTAL MAXIMO
33	060.066.1102	Antisépticos. Solución con gluconato de clorhexidina al 2% p/v en alcohol isopropílico al 70% contenida en un aplicador con tinta naranja o rosa o incoloro. Contiene: 3 ml Estéril y desechable Envase	ENV	3	ML	Envase	2441C2018 SSA	PROFACE S.A. DE C.V.	201,593	503,963	$ 20.00	$ 4,031,860.00	$ 10,079,260.00
34	060.066.1110	Antisépticos. Solución con gluconato de clorhexidina al 2% p/v en alcohol isopropílico al 70% contenida en un aplicador con tinta naranja o rosa o incoloro. Contiene: 26 ml Estéril y desechable Envase	ENV	26	ML	Envase	2441C2018 SSA	PROFACE S.A. DE C.V.	62,392	155,969	$ 38.97	$ 2,431,416.24	$ 6,078,111.93
57	060.125.2505	Bolsas. Para uso general de polietileno. Biodegradable Calibre entre 150-200. Para la recolección y desechos de residuos no RPBI. Medidas: 30 x 20 cm. Envase con 100 piezas.	ENV	100	PZA	Pieza	OFICIO No. 402-07330060112444	JESUS TORRES MONTES	56,307	140,746	$ 40.64	$ 2,288,316.48	$ 5,719,917.44
60	060.125.3230	Bolsas. Para uso general de polietileno. Biodegradable Calibre entre 150-200. Para la recolección y desechos de residuos no RPBI. Medidas: 60 x 80 cm. Envase con 100 piezas.	ENV	100	PZA	Pieza	OFICIO No. 402-07330060112444	JESUS TORRES MONTES	51,543	128,831	$ 196.43	$ 10,124,591.49	$ 25,306,273.33
102	060.167.0466	Cánulas Orofaríngeas. De plástico transparente o translucido Tipo: guedel/berman. Tamaño: 2 Longitud: 70 mm. Pieza	PZA	1	PZA	Pieza	1024C2015 SSA	WESTMED, INC.	40,036	100,883	$ 6.90	$ 276,732.40	$ 696,092.70
103	060.167.0482	Canulas Orofaringeas. De plástico transparente o translucido. Tipo: guedel/berman. Tamaño: 4 Longitud: 90 mm. Pieza	PZA	1	PZA	Pieza	1024C2015 SSA	WESTMED, INC.	256,056	639,951	$ 6.83	$ 1,748,862.48	$ 4,370,865.33

PIHCSA

MATERIAL MEDICO

PIHCSA PARA HOSPITALES, S.A. DE C.V.

PRECIO, SERVICIO Y CALIDAD EN INSUMOS PARA LA SALUD

Visítanos en: www.pihcsa.com.mx

FORMATO 3

FORMATO DE **PROPUESTA ECONOMICA**

PROCEDIMIENTO No. LA-012M7B997-E113-2022

INSTITUTO DE SALUD PARA EL BIENESTAR
PRESENTE

NOMBRE DEL LICITANTE: PIHCSA PARA HOSPITALES S.A. DE C.V. DOMICILIO: ORIENTE 4 #950, CIUDAD INDUSTRIAL, C.P. 58200, MORELIA, MICH. TELÉFONO: 443-333-6000 R.F.C.: PHO920924931 CORREO ELECTRÓNICO: **gobierno@pihcsa.com.mx**	HOJA No. 3 DE 6 FECHA: 15/11/2022

NÚMERO DE PARTIDA	CLAVE 10 DÍGITOS	DESCRIPCIÓN DEL BIEN OFERTADO	PRESENTACIÓN UNI	CANT	TIPO	UNIDAD DE MEDIDA	REGISTRO SANITARIO	FABRICANTE DEL BIEN	CANTIDAD MINIMA	CANTIDAD MAXIMA	PRECIO UNITARIO	IMPORTE TOTAL MINIMO	IMPORTE TOTAL MAXIMO
112	060.167.3312	Cánulas Orofaríngeas. De plástico transparente o translucido. Tipo: guedel/berman. Tamaño: 1 Longitud: 60 mm. Pieza.	PZA	1	PZA	Pieza	1024C2015 SSA	WESTMED, INC.	**40,182**	**100,361**	$ 6.83	$ 274,443.06	$ 685,465.63
113	060.167.3320	Cánulas Orofaríngeas. De plástico transparente o translucido. Tipo: guedel/berman. Tamaño: 3 Longitud: 80 mm. Pieza	PZA	1	PZA	Pieza	1024C2015 SSA	WESTMED, INC.	**135,870**	**339,492**	$ 6.54	$ 888,589.80	$ 2,220,277.68
114	060.167.3346	Cánulas Orofaríngeas. De plástico transparente o translucido. Tipo: guedel/berman. Tamaño: 5 Longitud: 100 mm. Pieza	PZA	1	PZA	Pieza	1024C2015 SSA	WESTMED, INC.	**184,155**	**460,295**	$ 6.40	$ 1,178,592.00	$ 2,945,888.00
115	060.167.3429	Catéteres. Para embolectomía. Estériles y desechables. Modelo: fogarty. Longitud: 80 cm. Calibre. 6 Fr. Pieza.	PZA	1	PZA	Pieza	2795C2017 SSA	BIOMEDICA MEXICANA S.A. DE C.V.	**2,006**	**5,001**	$ 462.35	$ 927,474.10	$ 2,312,212.35

MATRIZ
Oriente 4 No. 950 Ja Ellas
Cd. Industrial C.P. 58200
Morelia, Mich.
Tel., Fax: 01(443) 333-6000
e-mail: ventas@pihcsa.com.mx

CDR MÉXICO, D.F.
Calzada de las Bombas No. 128
Bodega 3 Col. Parque de Coyoacan
C.P. 04990 Ciudad de México
Tel. y Fax: 01(55) [illegible]

CDR GUADALAJARA
Av. Plaza No. 2226
Col. Jardines de Alcalde
C.P. 44278 Zapopan, Jalisco.
Tel. y Fax: 01(33) 36 49 95 94

CDR TOLUCA
Tabasco No. 106, Santa María Totoltepec,
C.P. 50245, Toluca, Edo. de Méx.
Tel. y Fax: 01(722) 271 5865

CDR LEÓN
Circuito del Comercio Norte No. 110
Miguel Angel Oeste No. 1605
Col. Sierra Paja
C.P. 37[illegible] León, Gto.
Tel. y Fax: 01(477) 7[illegible]

CDR CHIHUAHUA
Mojarra No. 1605
Col. Sierra Paja
Chihuahua, Chihuahua
Tel. y Fax: 01(614) 410 [illegible]

MATRIZ
Oriente 4 No 950 Ja. Ebanos
C.P. 58200 Morelia Mich
Tel y Fax 01(443) 333-6000
e-mail: ventas@pihcsa.com.mx

CDR MEXICO, D.F.
Calzada de las Bombas No 126
Bodega 5 Col. Parque Industrial
C.P. 15360 Ciudad de Mexico
Tel. y Fax 01(55) 56 76 54 14
e-mail: ventasdf@pihcsa.com.mx

CDR GUADALAJARA
Av Patria No 2226
Col Lomas del Parque
C.P. 45176 Zapopan, Jalisco
Tel y Fax 01(33) 3046 94 01 / 3046 52 01
e-mail: ventasgdl@pihcsa.com.mx

CDR TOLUCA
Tlatelolco No 108 Santa María Totoltepec
C.P. 50026 Toluca, Edo de Méx.
Tel y Fax 01(722) 215 65
Fax 01(722) 271 61
e-mail: ventas@pihcsa.com.mx

CDR LEÓN
Concepción del Oro No. 219
Col. El Condado
C.P. 37216 León, Gto.
Tel. y Fax 01(477) 7[illegible] 90 35
e-mail: ventasleon@pihcsa.com.mx

CDR CHIHUAHUA
Miguel Hidalgo Oeste No. 1925
Col. Cumbres
C.P. 31020 Chihuahua, Chihuahua
Tel. [illegible] 410 10 96
e-mail: [illegible]@pihcsa.com.mx

PIHCSA
MATERIAL MEDICO

PIHCSA PARA HOSPITALES, S.A. DE C.V.
PRECIO, SERVICIO Y CALIDAD EN INSUMOS PARA LA SALUD
Visítanos en: www.pihcsa.com.mx

FORMATO 3

FORMATO DE PROPUESTA ECONOMICA

PROCEDIMIENTO No. LA-012M7B997-E113-2022

INSTITUTO DE SALUD PARA EL BIENESTAR
PRESENTE

NOMBRE DEL LICITANTE: PIHCSA PARA HOSPITALES S.A. DE C.V. DOMICILIO: ORIENTE 4 #950, CIUDAD INDUSTRIAL, C.P. 58200, MORELIA, MICH. TELÉFONO: 443-333-6000 R.F.C.: PHO920924931 CORREO ELECTRÓNICO: gobierno@pihcsa.com.mx	HOJA No. 4 DE 6 FECHA: 15/11/2022

NÚMERO DE PARTIDA	CLAVE 10 DÍGITOS	DESCRIPCIÓN DEL BIEN OFERTADO	PRESENTACIÓN UNI	PRESENTACIÓN CANT	PRESENTACIÓN TIPO	UNIDAD DE MEDIDA	REGISTRO SANITARIO	FABRICANTE DEL BIEN	CANTIDAD MINIMA	CANTIDAD MAXIMA	PRECIO UNITARIO	IMPORTE TOTAL MINIMO	IMPORTE TOTAL MAXIMO
218	060.345.4067	Equipo para baño de esponja. Consta de: -Manopla para lavado, de tela no tejida, resistente hasta 400C de temperatura; hipoalergénica, suave, no irritante a la piel; forma y ajuste anatómico e impregnada de substancias tensoactivas y antisépticas o Manopla pre-enjabonada: Es suficiente humedecer con agua la superficie de la palma de la mano donde se encuentra la esponjacon el jabón y masajear la parte del cuerpo a tratar. Dicho jabón es hipoalergénico y contiene un máximo del 0.3% de Clorhexidina con alto poder antiséptico. Manopla para secado, de tela no tejida, absorbente, hipoalergénica, suave, no irritante a la piel, forma y ajuste anatómico. Desechable o Manopla para secado completamente absorbente dejando la piel sin ningún residuo de jabón o agua, quedando completamente limpia, suave e hidratada es[illegible].	EQP	1	EQP	Equipo	OFICIO No. 083300CO0 17864	T&C S.r.l.	**393,479**	**983,669**	$ 24.60	$ 9,679,583.40	$ 24,198,257.40
236	060.697.0382	Gel. Gel a base de Hialuronato de zinc al 0.1% como ingrediente activo coadyuvante en el manejo de heridas crónicas. Tubo con 15 g. Pieza.	PZA	1	PZA	Pieza	0089C2004 SSA	GEDEON RICHTER PLC	4,758	**11,859**	$ 277.78	$ 1,321,877.24	$ 3,294,193.02

MATRIZ
Oriente 4 No. 950 2a. Etapa
Col. Industrial C.P. 58200
Morelia Mich.
Tel. y Fax. 01(443) 333-6000
e-mail: ventas@pihcsa.com.mx

CDR MÉXICO, D.F.
Calzada de las Bombas No. 123
Bodega 9 Col. Parques de Coyoacán
C.P. 04630 Ciudad de México
Tel. y Fax. 01(55) [illegible] 78 54 14
e-mail: ventasdf@pihcsa.com.mx

CDR GUADALAJARA
Av. Patria No. 2228
Col. Arroyos de Alemania
C.P. 45170 Zapopan, Jalisco.
Tel. y Fax. 01(33) 36 49 95 54 / 36 53 02 81
e-mail: [illegible]

CDR TOLUCA
Tabiche No. 105 Santa María Totoltepec
C.P. 50245 Toluca, Edo. de Méx.
Tel. y Fax. 01(722) 271 56 66
Fax. 1 723 271 61 61
e-mail: [illegible]

CDR LEÓN
Comercio de Comercio Viejo No. 216
Col. Industrial Piel
C.P. [illegible] León, Gto.
Tel. y Fax. 01(477) 779 00 35
e-mail: [illegible]

CDR CHIHUAHUA
Miguel Angel Otero No. 1000
Col. Santa Rita
Chihuahua, Chihuahua, C.P. 31020
Tel. 01(614) 410 [illegible]
e-mail: [illegible]

PIHCSA PARA HOSPITALES, S.A. DE C.V.

PRECIO, SERVICIO Y CALIDAD EN INSUMOS PARA LA SALUD

Visítanos en: www.pihcsa.com.mx

MATERIAL MEDICO

FORMATO 3

FORMATO DE PROPUESTA ECONOMICA

PROCEDIMIENTO No. LA-012M7B997-E113-2022

INSTITUTO DE SALUD PARA EL BIENESTAR
PRESENTE

NOMBRE DEL LICITANTE: PIHCSA PARA HOSPITALES S.A. DE C.V. DOMICILIO: ORIENTE 4 #950, CIUDAD INDUSTRIAL, C.P. 58200, MORELIA, MICH. TELÉFONO: 443-333-6000 R.F.C.: PHO920924931 CORREO ELECTRÓNICO: **gobierno@pihcsa.com.mx**	HOJA No. 5 DE 6 FECHA: 15/11/2024

NÚMERO DE PARTIDA	CLAVE 10 DÍGITOS	DESCRIPCIÓN DEL BIEN OFERTADO	PRESENTACIÓN UNI	PRESENTACIÓN CANT	PRESENTACIÓN TIPO	UNIDAD DE MEDIDA	REGISTRO SANITARIO	FABRICANTE DEL BIEN	CANTIDAD MINIMA	CANTIDAD MAXIMA	PRECIO UNITARIO	IMPORTE TOTAL MINIMO	IMPORTE TOTAL MAXIMO
362	060.842.0527	Suturas. Sintéticas no absorbibles monofilamento de polipropileno con aguja. Longitud de la hebra: 75 cm Calibre de la sutura: 1 Características de la aguja: 1/2 de círculo cortante (35-37 mm). Envase con 12 piezas.	CJA	12	PZA	Pieza	1276C2017 SSA	TAGUMEDICA, S.A.	12,714	**31,746**	$ 252.30	$ 3,207,742.20	$ 8,009,515.80
364	060.842.0550	Suturas. Sintéticas no absorbibles monofilamento de polipropileno con aguja. Longitud de la hebra: 20 cm Calibre de la sutura: 10-0 Características de la aguja: 1/4 de círculo doble armado espatulada (9.12 mm).Envase con 12 piezas.	CJA	12	PZA	Pieza	1276C2017 SSA	TAGUMEDICA, S.A.	**169**	**417**	$ 2,356.33	$ 398,219.77	$ 982,589.61
380	060.909.0956	Tubos. Tubo flexible de polivinilo. Diámetro interno: 8.00 mm. Diámetro externo: 11.1 mm. Rollo de 12 M.	RLL	12	MTO	Pieza	OFICIO No. 402-04362101725	JESUS TORRES MONTES	**107,716**	**269,262**	$ 94.50	$ 10,178,862.00	$ 25,445,259.00
383	060.932.2797	Válvulas. Para derivación de líquido cefalorraquídeo de diafragma presión media de 80 a 120 mm de H2O catéter cefálico o ventricular de 15 cm mínimo de longitud y catéter peritoneal de 85 cm mínimo de longitud. Incluye aditamentos para su colocación. Estéril y desechable. Tamaños: Infantil Pieza.	PZA	1	PZA	Pieza	0044E80 SSA	BIOMEDICA MEXICANA S.A. DE C.V.	**1,525**	**3,788**	$ 3,603.07	$ 5,494,681.75	$ 13,648,429.16

FORMATO 3

FORMATO DE PROPUESTA ECONOMICA

PROCEDIMIENTO No. LA-012M7B997-E113-2022

INSTITUTO DE SALUD PARA EL BIENESTAR
P R E S E N T E

NOMBRE DEL LICITANTE: PIHCSA PARA HOSPITALES S.A. DE C.V. DOMICILIO: ORIENTE 4 #950, CIUDAD INDUSTRIAL, C.P. 58200, MORELIA, MICH. TELÉFONO: 443-333-6000 R.F.C.: PHO920924931 CORREO ELECTRÓNICO: gobierno@pihcsa.com.mx	HOJA No. 6 DE 6 FECHA: 15/11/2022

NÚMERO DE PARTIDA	CLAVE 10 DÍGITOS	DESCRIPCIÓN DEL BIEN OFERTADO	PRESENTACIÓN UNI	CANT	TIPO	UNIDAD DE MEDIDA	REGISTRO SANITARIO	FABRICANTE DEL BIEN	CANTIDAD MINIMA	CANTIDAD MAXIMA	PRECIO UNITARIO	IMPORTE TOTAL MINIMO	IMPORTE TOTAL MAXIMO
417	531.784.0204	Reanimador de asistencia ventilatoria. Equipo para ayudar a restablecer la función de la ventilación por método no invasivo en pacientes neonatos pediátricos y adultos. Con las siguientes características seleccionables de acuerdo a las necesidades de las unidades médicas: Bolsa de doble cubierta o cubierta sencilla. Autoinflable. Desarmable y esterilizable. Válvula de no reinhalación de baja resistencia espiratoria. Reservorio de oxígeno con capacidad en ml. Conexión para oxígeno suplementario. Conectores para el paciente. Volumen de la bolsa. Resistencias inspiratoria y espiratoria máximas en agua/litro/segundo.	PZA	1	PZA	Pieza	0641E2015 SSA	WESTMED, INC.	**14,896**	**37,224**	$ 1,698.92	$ 25,307,112.32	$ 63,240,598.08
											SUBTOTAL	$ 142,000,255.19	$ 354,824,906.44
											IVA	$ 22,720,040.83	$ 56,771,985.03
											GRAN TOTAL	$ 164,720,296.02	$ 411,596,891.47

IMPORTE TOTAL MAXIMO CON NUMERO Y LETRA: SON $354,824,906.44 (TRESCIENTOS CINCUENTA Y CUATRO MILLONES OCHOCIENTOS VEINTICUATRO MIL NOVECIENTOS SEIS PESOS 44/100 M.N.) ANTES DEL I.V.A.

IMPORTE TOTAL MINIMO CON NUMERO Y LETRA: SON $142,000,255.19 (CIENTO CUARENTA Y DOS MILLONES DOSCIENTOS CINCUENTA Y CINCO PESOS 19/100 M.N.) ANTES DEL I.V.A.

MANIFESTAMOS QUE LOS PRECIOS UNITARIOS SEÑALADOS EN LA PROPUESTA SERÁN EN MONEDA NACIONAL, A DOS DECIMALES Y FIJOS DURANTE LA VIGENCIA DEL CONTRATO/PEDIDO. DEL PROCEDIMIENTO DE CONTRATACIÓN PARA LA ADQUISICION DE **ADQUISICION CONSOLIDADA DE MATERIAL DE CURACIÓN, AGENTES DE DIAGNOSTICO Y OTROS INSUMOS** PARA LOS **EJERCICIOS 2023-2024** (394 CLAVES)

ASI MISMO, MANIFIESTO QUE ACEPTAMOS Y PODEMOS CUBRIR EL 100% DE LA CANTIDAD MAXIMA SOLICITADA DE LAS FUENTES DE ABASTECIMIENTO.

LAURA GUZMAN BENITEZ
REPRESENTANTE LEGAL
PODER NOTARIAL 2,671 DE FECHA 02/06/2022 NOT.PUB. 64, LIC. DAVID FRANCO SANCHEZ, MORELIA, MICH.

PIHCSA
MATERIAL MEDICO

PIHCSA PARA HOSPITALES, S.A. DE C.V.
PRECIO, SERVICIO Y CALIDAD EN INSUMOS PARA LA SALUD
Visítanos en: www.pihcsa.com.mx

MATRIZ
Oriente 4 No. 950 3a Etapa
Cd. Industrial C.P. 58200
Morelia, Mich.
Tel. y Fax 01(443) 333-6000
e-mail: ventas@pihcsa.com.mx

CDR MÉXICO, E.F.
Carretera Las Palmas No. 128
Bodega 3 Col. Parque de Coyotes
C.P. 54-990 Ciudad de México
Tel. y Fax: 01(55) 58 78 54 14
e-mail: ventasdf@pihcsa.com.mx

CDR GUADALAJARA
Av. Patria No. 2243
Col. Lomas de Atemajac
C.P. 45176 Zapopan, Jalisco.
Tel. y Fax: 01(33) 36 49 05 44, 01(33) 36 52 01 81
e-mail: ventasgdl@pihcsa.com.mx

CDR TOLUCA
Trabajo No. 138 Santa María Totoltepec
C.P. 50026 Toluca, Edo. de Méx.
Tel. y Fax: 01(722) 215 56 66
Fax: 01(722) 271 6[illegible]
e-mail: ventastoluca@pihcsa.com.mx

CDR LEON
Comisión del Chamizal No. 210 Mpio. Angel Cleto No. 1605
Col. El Chaparral
C.P. 37[illegible]
Tel. y Fax: 01(477) 7[illegible]
e-mail: ventasleon@pihcsa.com.mx

CDR CHIHUAHUA
Col. [illegible]
C.P. [illegible]
Chihuahua, Chih.
Tel. [illegible]
e-mail: [illegible]

INSTITUTO DE SALUD PARA EL BIENESTAR

LICITACIÓN PÚBLICA INTERNACIONAL BAJO COBERTURA DE TRATADOS ELECTRÓNICA. No. LA-012M7B997-E113-2022.

"ADQUISICIÓN CONSOLIDADA DE MATERIAL DE CURACIÓN, AGENTES DE DIAGNÓSTICO Y OTROS INSUMOS PARA LOS EJERCICIOS 2023-2024 (394 CLAVES)"

4.3 PROPUESTA ECONÓMICA

FORMATO 3. PROPUESTA ECONÓMICA

ATENTAMENTE

MARIO ERNESTO KEY ROMERO
REPRESENTANTE LEGAL
PREVENCIÓN Y SOLUCIONES K-B, S.A. DE C.V.

FORMATO 3. FORMATO DE PROPUESTA ECONÓMICA

PROCEDIMIENTO NO. LA-012M7B997-E113-2022

Ciudad de México, a 15 de Noviembre de 2022

INSTITUTO DE SALUD PARA EL BIENESTAR
P R E S E N T E

MARIO ERNESTO KEY ROMERO, en mi carácter de representante legal de PREVENCIÓN Y SOLUCIONES K-B, S.A. DE C.V., me comprometo con la siguiente propuesta económica y manifiesto que mi representada cumple expresamente con la totalidad de requisitos de la presente convocatoria.

NOMBRE DEL LICITANTE: PREVENCIÓN Y SOLUCIONES K-B, S.A. DE C.V **R.F.C.:** PSK190708KG3 **DOMICILIO:** AV. INDEPENDENCIA OTE. 1603 COL. ZONA INDUSTRIAL, C.P. 50071, TOLUCA, ESTADO DE MÉXICO **TELÉFONO:** (722) 167 3062 **CORREO ELECTRÓNICO:** contacto@solucioneskb.com	**HOJA NUMERO** ____1____ **DE** ____8_____ **FECHA:** 15 DE NOVIEMBRE DE 2022

NÚMERO DE PARTIDA	CLAVE (10 DIGITOS)	DESCRIPCIÓN DEL BIEN OFERTADO	PRESENTACIÓN			UNIDAD DE MEDIDA	REGISTRO SANITARIO	FABRICANTE DEL BIEN	CANTIDAD MÍNIMA	CANTIDAD MÁXIMA	PRECIO UNITARIO	IMPORTE TOTAL	
			UNI	CANT	TIPO							MÍNIMO	MÁXIMO
406	080.829.5356	PRUEBAS RÁPIDAS. PRUEBA RÁPIDA PARA LA DETERMINACIÓN CUALITATIVA EN SANGRE TOTAL DE ANTICUERPOS IGG POR INMUNOCROMATOGRAFÍA CONTRA EL VIRUS DE LA INMUNODEFICIENCIA HUMANA TIPOS 1 Y 2. ESTUCHE PARA MÍNIMO 24 PRUEBAS CON SENSIBILIDAD IGUAL O SUPERIOR AL 99% Y ESPECIFICIDAD IGUAL O SUPERIOR AL 98% PARA VIH, DE ACUERDO CON EL CERTIFICADO DE EVALUACIÓN DIAGNÓSTICA DEL INSTITUTO DE DIAGNÓSTICO Y REFERENCIA EPIDEMIOLÓGICOS, O EN SU CASO ALGÚN OTRO ORGANISMO INTERNACIONAL COMO LA FDA, EMA O LA ORGANIZACIÓN MUNDIAL DE LA SALUD.	ESTUCHE	25	PIEZAS	ESTUCHE C/25 PRUEBAS	0309R2014 SSA	SALUD INTEGRAL SW, S. DE R.L. DE C.V.	41,769	104,381	$1,212.50	$ 50,644,912.50	$ 126,561,962.50
											SUBTOTAL	$ 50,644,912.50	$ 126,561,962.50
											IVA	$ 8,103,186.00	$ 20,249,914.00
											TOTAL	$ 58,748,098.50	$ 146,811,876.50

Importe total mínimo con número y letra (Cincuenta millones seiscientos cuarenta y cuatro mil novecientos doce pesos 50/100 M.N.) antes del I.V.A.
Importe total máximo con número y letra (Ciento veintiseis millones quinientos sesenta y un mil novecientos sesenta y dos pesos 50/100 M.N.) antes del I.V.A.
Manifestamos que los precios unitarios señalados en esta propuesta serán en moneda nacional, a dos decimales y fijos durante la vigencia del Contrato/Pedido, del procedimiento de contratación para la adquisición de **"ADQUISICIÓN CONSOLIDADA DE MATERIAL DE CURACIÓN, AGENTES DE DIAGNÓSTICO Y OTROS INSUMOS PARA LOS EJERCICIOS 2023-2024 (394 CLAVES)"**

A T E N T A M E N T E

MARIO ERNESTO KEY ROMERO
REPRESENTANTE LEGAL CON PODER NOTARIAL No. 27,006
PREVENCIÓN Y SOLUCIONES K-B, S.A. DE C.V.

Insumos necesarios para **el uso del bien** objeto de **contratación sin costo** para la **convocante, que deberán proveer los licitantes:**

DESCRIPCIÓN	CANTIDAD OFERTADA		MARCA O DENOMINACIÓN DISTINTIVA	FABRICANTE	PAÍS DE ORIGEN	NÚMERO DE REGISTRO SANITARIO (CUANDO APLIQUE)
	MÍNIMA	MÁXIMA				
CLAVE: 080.574.0032. LANCETA DE RETRACCIÓN AUTOMÁTICA Y PERMANENTE. INCISIÓN DE 1.8 A 2.0 MM, INTEGRADA A UN DISPARADOR DE PLÁSTICO; CON DISPOSITIVO PLÁSTICO REMOVIBLE QUE ASEGURE LA ESTERILIDAD. ESTÉRIL Y DESECHABLE. CAJA CON 100 Y SUS MÚLTIPLOS. CAJA CON 100 PIEZAS.	1,096,437	2,740,002	MEDLANCE PLUS SAFETY LANCET	HTL STREFA S.A.	POLONIA	1217E2021 SSA

A T E N T A M E N T E

MARIO ERNESTO KEY ROMERO
REPRESENTANTE LEGAL CON PODER NOTARIAL No. 27,006 PREVENCIÓN Y SOLUCIONES K-B, S.A. DE C.V.

FORMATO 3. FORMATO DE PROPUESTA ECONÓMICA

PROCEDIMIENTO NO. LA-012M7B997-E113-2022

Ciudad de México, a 15 de Noviembre de 2022.

INSTITUTO DE SALUD PARA EL BIENESTAR
P R E S E N T E

MARIO ERNESTO KEY ROMERO, en mi carácter de representante legal de PREVENCIÓN Y SOLUCIONES K-B, S.A. DE C.V., me comprometo con la siguiente propuesta económica y manifiesto que mi representada cumple expresamente con la totalidad de requisitos de la presente convocatoria.

NOMBRE DEL LICITANTE: PREVENCIÓN Y SOLUCIONES K-B, S.A. DE C.V **R.F.C.:** PSK190708KG3 **DOMICILIO:** AV. INDEPENDENCIA OTE. 1603, COL. ZONA INDUSTRIAL, C.P. 50071, TOLUCA, ESTADO DE MÉXICO **TELÉFONO:** (722) 167 3062 **CORREO ELECTRÓNICO:** contacto@solucioneskb.com	**HOJA NUMERO** ____3_____ **DE** _____8_____ FECHA: 15 DE NOVIEMBRE DE 2022

NÚMERO DE PARTIDA	CLAVE (10 DIGITOS)	DESCRIPCIÓN DEL BIEN OFERTADO	PRESENTACIÓN			UNIDAD DE MEDIDA	REGISTRO SANITARIO	FABRICANTE DEL BIEN	CANTIDAD MÍNIMA	CANTIDAD MÁXIMA	PRECIO UNITARIO	IMPORTE TOTAL	
			UNI	CANT	TIPO							MÍNIMO	MÁXIMO
409	080.889 .2533	TIRAS REACTIVAS TIRA REACTIVA, PARA DETERMINACIÓN DE GLUCOSA EN SANGRE CAPILAR CON LÍMITE DE MEDICIÓN EN GLUCÓMETRO HASTA 500 O 600 MG/DL. CON MEMBRANA HIDROFÍLICA IMPREGNADA CON ACTIVANTE QUÍMICO: GLUCOSA OXIDASA CON REDUCTOR E INDICADOR O GLUCOSA DESHIDROGENASA. PARA LA DETERMINACIÓN DE GLUCOSA. ENVASE CON 25, 50 O 100 TIRAS. TATC.	ENVASE	50	TIRAS	PIEZA (TIRA)	1094R2020 SSA	BIOCHEMICAL SYSTEMS INTERNATIONAL S.P.A.	44,456,322	111,140,713	$ 2.15	$95,581,092.30	$238,952,532.95
											SUBTOTAL	$95,581,092.30	$238,952,532.95
											IVA	$15,292,974.77	$38,232,405.27
											TOTAL	$110,874,067.07	$277,184,938.22

Importe total mínimo con número y letra (Noventa y cinco millones quinientos ochenta y un mil noventa y dos pesos 30/100 M.N.) antes del I.V.A. Importe total máximo con número y letra (Doscientos treinta y ocho millones novecientos cincuenta y dos mil quinientos treinta y dos pesos 95/100 M.N.) antes del I.V.A.

Manifestamos que los precios unitarios señalados en esta propuesta serán en moneda nacional, a dos decimales y fijos durante la vigencia del Contrato/Pedido, del procedimiento de contratación para la adquisición de "ADQUISICIÓN **CONSOLIDADA DE MATERIAL DE CURACIÓN, AGENTES DE DIAGNÓSTICO Y OTROS INSUMOS PARA LOS EJERCICIOS 2023-2024 (394 CLAVES)**"

A T E N T A M E N T E

MARIO ERNESTO KEY ROMERO
REPRESENTANTE LEGAL CON PODER NOTARIAL No. 27,006 PREVENCIÓN Y SOLUCIONES K-B, S.A. DE C.V.

Insumos necesarios para el uso del bien objeto de contratación sin costo para la convocante, que deberán proveer los licitantes:

DESCRIPCIÓN	CANTIDAD OFERTADA		MARCA O DENOMINACIÓN DISTINTIVA	FABRICANTE	PAÍS DE ORIGEN	NUMERO DE REGISTRO SANITARIO (CUANDO APLIQUE)
	MÍNIMA	MÁXIMA				
EQUIPOS LECTORES CAPACTERÍSTICAS DEL EQUIPO. – MÉTODO DE MEDICIÓN: PRINCIPIO GLUCOSA OXIDASA, CON REDUCTOR E INDICADOR O GLUCOSA DESHIDROGENASA. CODIFICACIÓN AUTOMATICA (SIN CHIP) O MEDIANTE CHIP CODIFICADOR INCLUIDO EN EL FRASCO DE LAS TIRAS REACTIVAS. DEBERÁN REALIZAR LA MEDICIÓN Y SER COMPATIBLES CON LA TIRA REACTIVA. MANTENIMIENTO PREVENTIVO Y CORRECTIVO A CARGO DEL PROVEEDOR, ASÍ COMO LA SUSTITUCIÓN EN CASO DE FALLA. SE GARANTIZARÁ EL SUMINISTRO DE BATERÍAS NECESARIAS PARA SU ADECUADO FUNCIONAMIENTO	63,510	158,773	MEDIDOR GLUSYS	BIOCHEMICAL SYSTEMS INTERNATIONAL S.P.A.	ITALIA	1118E2020 SSA
LANCETAS (SIN COSTO) JUNTO CON LA ENTREGA DE LAS TIRAS REACTIVAS SE DEBERÁ ENTREGAR LANCETAS PARA PUNCIÓN Y OBTENCIÓN DE LA MUESTRA SANGUÍNEA. CARACTERÍSTICAS DE LAS LANCETAS. LANCETAS CON CARACTERISTICAS SUPERIORES A LA DESCRIPCIÓN DEL COMPENDIO NACIONAL DE INSUMOS: 080.574.0032. **LANCETA:** **CLAVE: 080.574.0016** METÁLICA, INTEGRADA A UN CUERPO DE PLÁSTICO, CALIBRE 30 G. Y PUNTA DE 3.25 MM, CON PROTECCIÓN INDIVIDUAL. USO MANUAL O ADAPTABLE A DISPARADOR AUTOMÁTICO. CAJA CON 100 PIEZAS.	46,679,139	116,697,749	DROPLET PERSONAL LANCETS	HTL STREFA S.A.	POLONIA	0536E2021 SSA
DISPOSITIVO DE PUNCIÓN. CLAVE: 531.309.0044 PARA OBTENCIÓN DE SANGRE CAPILAR POR MEDIO DE LANCETAS. CONSISTE EN UN ACCESORIO QUE PUEDE TENER DIVERSAS FORMAS, ENTRE ELLAS TIPO PLUMA FUENTE O DE ENCENDEDOR. DE MATERIAL PLÁSTICO. CONTIENEN: CUERPO, PORTA LANCETA, SUJETADOR DE LA LANCETA, BOTÓN DE DISPARO DE LA MISMA. GRADUABLE, QUE PERMITE EFECTUAR LA INCISIÓN A PROFUNDIDADES DIFERENTES. PIEZA.	63,510	158,773	DROPLET LANCING DEVICE	HTL STREFA S.A.	POLONIA	0514E2021 SSA
ADIESTRAMIENTO PARA SU USO: DEBERÁ HABILITAR UNA PÁGINA WEB DE CAPACITACIÓN PARA EL USO EFICIENTE DE LOS INSUMOS, ASÍ COMO DEL EQUIPO LECTOR., CONSIDERANDO EN DICHO PORTAL HOSPEDAR UN VIDEO TUTORIAL, QUE SERÁ LA HERRAMIENTA PRINCIPAL PARA LA CAPACITACIÓN.						

A T E N T A M E N T E

MARIO ERNESTO KEY ROMERO
REPRESENTANTE LEGAL CON PODER NOTARIAL No. 27,006
PREVENCIÓN Y SOLUCIONES K-B, S.A. DE C.V.

FORMATO 3. FORMATO DE PROPUESTA ECONÓMICA
PROCEDIMIENTO NO. LA-012M7B997-E113-2022

Ciudad de México, a 15 de Noviembre de 2022.

INSTITUTO DE SALUD PARA EL BIENESTAR

P R E S E N T E

MARIO ERNESTO KEY ROMERO, en mi carácter de representante legal de PREVENCIÓN Y SOLUCIONES K-B, S.A. DE C.V., me comprometo con la siguiente propuesta económica y manifiesto que mi representada cumple expresamente con la totalidad de requisitos de la presente convocatoria.

NOMBRE DEL LICITANTE: PREVENCIÓN Y SOLUCIONES K-B, S.A. DE C.V **R.F.C.:** PSK190708KG3 **DOMICILIO:** AV. INDEPENDENCIA OTE. 1603, COL. ZONA INDUSTRIAL, C.P. 50071, TOLUCA, ESTADO DE MÉXICO **TELÉFONO:** (722) 167 3062 **CORREO ELECTRÓNICO:** contacto@solucioneskb.com	**HOJA NUMERO** ___5_____ **DE** _____8_____ **FECHA:** 15 DE NOVIEMBRE DE 2022

NÚMERO PARTIDA	CLAVE (10 DIGITOS)	DESCRIPCIÓN DEL BIEN OFERTADO	PRESENTACIÓN			UNIDAD DE MEDIDA	REGISTRO SANITARIO	FABRICANTE DEL BIEN	CANTIDAD MÍNIMA	CANTIDAD MÁXIMA	PRECIO UNITARIO	IMPORTE TOTAL	
			UNI	CANT	TIPO							MÍNIMO	MÁXIMO
411	080.980 .0001	PRUEBAS RÁPIDAS. PRUEBA RAPIDA INMUNOCROMATOGRÁFICA PARA LA DETERMINACIÓN CUALITATIVA DE ANTICUERPOS IGM/IGG ANTI HIV-1 Y HIV-2 SIMULTÁNEAMENTE EN SUERO, SANGRE, PLASMA O SANGRE TOTAL HUMANA. CON LANCETA RETRÁCTIL CON 3 NIVELES DE FUNCIÓN, PIPETA DE TOMA Y SOLUCIÓN DE CORRIMIENTO Y SENSIBILIDAD IGUAL O SUPERIOR AL 99% Y ESPECIFICIDAD IGUAL O SUPERIOR AL 98% PARA VIH, DE ACUERDO CON EL CERTIFICADO DE EVALUACIÓN DIAGNÓSTICA DEL INSTITUTO DE DIAGNÓSTICO Y REFERENCIA EPIDEMIOLÓGICA, O EN SU CASO ALGÚN OTRO ORGANISMO INTERNACIONAL COMO LA FDA, EMA O LA ORGANIZACIÓN MUNDIAL DE LA SALUD.	ENVASE	1	PRUEBA	PIEZA (PRUEBA)	0309R2014 SSA	SALUD INTEGRAL SW, S. DE R.L. DE C.V.	919,608	2,298,984	$ 48.50	$ 44,600,988.00	$ 111,500,724.00
											SUBTOTAL	$ 44,600,988.00	$ 111,500,724.00
											IVA	$ 7,136,158.08	$ 17,840,115.84
											TOTAL	**$ 51,737,146.08**	**$ 129,340,839.84**

Importe total mínimo con número y letra (Cuarenta y cuatro millones ochocientos treinta mil ochocientos noventa pesos 00/100 M.N.) antes del I.V.A.
Importe total máximo con número y letra (Ciento doce millones setenta y cinco mil cuatrocientos setenta pesos 00/100 M.N.) antes del I.V.A.
Manifestamos que los precios unitarios señalados en esta propuesta serán en moneda nacional, a dos decimales y fijos durante la vigencia del Contrato/Pedido, del procedimiento de contratación para la adquisición de **"ADQUISICIÓN CONSOLIDADA DE MATERIAL DE CURACIÓN, AGENTES DE DIAGNÓSTICO Y OTROS INSUMOS PARA LOS EJERCICIOS 2023-2024 (394 CLAVES)"**

A T E N T A M E N T E

MARIO ERNESTO KEY ROMERO
REPRESENTANTE LEGAL CON PODER NOTARIAL No. 27,006 PREVENCIÓN Y SOLUCIONES K-B, S.A. DE C.V.

Insumos necesarios para el uso del bien objeto de contratación sin costo para la convocante, que deberán proveer los licitantes:

DESCRIPCIÓN	CANTIDAD OFERTADA		MARCA O DENOMINACIÓN DISTINTIVA	FABRICANTE	PAÍS DE ORIGEN	NÚMERO DE REGISTRO SANITARIO (ANOTANDO CARÁCTER)
	MÍNIMA	MÁXIMA				
CLAVE: 080.574.0032. LANCETA DE RETRACCIÓN AUTOMÁTICA Y PERMANENTE. INCISIÓN DE 1.8 A 2.0 MM, INTEGRADA A UN DISPARADOR DE PLÁSTICO; CON DISPOSITIVO PLÁSTICO REMOVIBLE QUE ASEGURE LA ESTERILIDAD. ESTÉRIL Y DESECHABLE. CAJA CON 100 Y SUS MÚLTIPLOS. CAJA CON 100 PIEZAS.	965,589	2,413,934	MEDLANCE PLUS SAFETY LANCET	HTL STREFA S.A.	POLONIA	1217E2021 SSA

A T E N T A M E N T E

MARIO ERNESTO KEY ROMERO
REPRESENTANTE LEGAL CON PODER NOTARIAL No. 27,006
PREVENCIÓN Y SOLUCIONES K-B, S.A. DE C.V.

FORMATO 3. FORMATO DE PROPUESTA ECONÓMICA

PROCEDIMIENTO NO. LA-012M7B997-E113-2022

Ciudad de México, a 15 de Noviembre de 202

INSTITUTO DE SALUD PARA EL BIENESTAR
PRESENTE

MARIO ERNESTO KEY ROMERO, en mi carácter de representante legal de PREVENCIÓN Y SOLUCIONES K-B, S.A. DE C.V., me comprometo con la siguiente propuesta económica y manifiesto que mi representada cumple expresamente con la totalidad de requisitos de la presente convocatoria.

NOMBRE DEL LICITANTE: PREVENCIÓN Y SOLUCIONES K-B, S.A. DE C.V **R.F.C.:** PSK190708KG3 **DOMICILIO:** AV. INDEPENDENCIA OTE. 1603, COL. ZONA INDUSTRIAL, C.P. 50071, TOLUCA, ESTADO DE MÉXICO **TELÉFONO:** (722) 167 3062 **CORREO ELECTRÓNICO:** contacto@solucioneskb.com	**HOJA NUMERO** ____7____ **DE** _____8____ **FECHA:** 15 DE NOVIEMBRE DE 2022

NÚMERO DE PARTIDA	CLAVE (10 DIGITOS)	DESCRIPCIÓN DEL BIEN OFERTADO	PRESENTACIÓN			UNIDAD DE MEDIDA	REGISTRO SANITARIO	FABRICANTE DEL BIEN	CANTIDAD MÍNIMA	CANTIDAD MÁXIMA	PRECIO UNITARIO	IMPORTE TOTAL	
			UNI	CANT	TIPO							MÍNIMO	MÁXIMO
414	531.048 .0297	TIRAS REACTIVAS (CONSUMIBLE) PARA ANALIZADORES. EQUIPO PORTÁTIL DE DETERMINACIÓN DE LÍPIDOS. EQUIPO PORTÁTIL PARA DETERMINACIÓN CUANTITATIVA DE PERFIL DE LÍPIDOS EN SANGRE TOTAL TIPO MALETÍN Y/O PORTATIL. QUE DETERMINE CUANTITATIVAMENTE COLESTEROL TOTAL LIPOPROTEÍNAS DE ALTA Y DE BAJA DENSIDAD TRIGLICÉRIDOS Y/O GLUCOSA Y/O CALCULE EL RESTO DE PARÁMETROS ASÍ COMO EL RIESGO ATEROGÉNICO. PROCESE 12 PRUEBAS POR HORA POR EQUIPO MÍNIMO. PUEDE O NO CONTAR CON CAPACIDAD DE CONECTARSE A EQUIPOS DE CÓMPUTO PARA ALMACENAMIENTO DE RESULTADOS O A EQUIPO DE IMPRESIÓN EN PAPEL. NO REQUIERA CALIBRACIÓN. TIEMPO DE PROCESAMIENTO DE MUESTRA DE APROXIMADAMENTE 5 MINUTOS. REQUIERA ÚNICAMENTE UNA GOTA DE SANGRE CAPILAR DE CADA PACIENTE ANALIZADO.	ENVASE	25	TIRAS	PIEZA (TIRA)	TRAMITE 213300401D0050	BIOMETER PLUS USA	2,063,135	5,157,811	$ 128.92	$ 265,979,364.20	$ 664,944,994.1
											SUBTOTAL	$ 265,979,364.20	$ 664,944,994.12
											IVA	$ 42,556,698.27	$ 106,391,199.06
											TOTAL	**$ 308,536,062.47**	**$ 771,336,193.1**

Importe total mínimo con número y letra (Doscientos sesenta y cinco millones novecientos setenta y nueve mil trescientos sesenta y cuatro pesos 20/100 M.N.) antes del I.V.A.
Importe total máximo con número y letra (Seiscientos sesenta y cuatro millones novecientos cuarenta y cuatro mil novecientos noventa y cuatro pesos 12/100 M.N.) antes del I.V.A.
Manifestamos que los precios unitarios señalados en esta propuesta serán en moneda nacional, a dos decimales y fijos durante la vigencia del Contrato/Pedido, del procedimiento de contratación para la adquisición de **"ADQUISICIÓN CONSOLIDADA DE MATERIAL DE CURACIÓN, AGENTES DE DIAGNÓSTICO Y OTROS INSUMOS PARA LOS EJERCICIOS 2023-2024 (394 CLAVES)"**

ATENTAMENTE

MARIO ERNESTO KEY ROMERO
REPRESENTANTE LEGAL CON PODER NOTARIAL No. 27,006
PREVENCIÓN Y SOLUCIONES K-B, S.A. DE C.V.

Insumos necesarios para el uso del bien objeto de contratación sin costo para la convocante, que deberán proveer los licitantes:

DESCRIPCIÓN	CANTIDAD OFERTADA		MARCA O DENOMINACIÓN DISTINTIVA	FABRICANTE	PAÍS DE ORIGEN	NÚMERO DE REGISTRO SANITARIO (CUANDO APLIQUE)
	MÍNIMA	MÁXIMA				
EQUIPOS LECTORES SE DEBE PROPORCIONAR EN COMODATO EL NÚMERO TOTAL DE EQUIPOS LECTORES SOLICITADOS, CON LA PRIMERA ORDEN DE SUMINISTRO DE LOS BIENES. CARACTERÍSTICAS DEL EQUIPO. – PANTALLA DE CRISTAL LÍQUIDO. TIEMPO DE RESULTADOS: MÁXIMO 4 MINUTOS. QUE UTILICE TIRAS REACTIVAS INDIVIDUALES O MULTIPARAMÉTRICAS POR LA METODOLOGÍA DE FOTOMETRÍA DE REFLEXIÓN O ENZIMÁTICA EN FASE SÓLIDA, CON UNA SOLA GOTA DE SANGRE. CURVA DE CALIBRACIÓN, VERIFICACIÓN DEL LOTE Y CADUCIDAD PROPORCIONADOS MEDIANTE CHIP O TIRA VERIFICADORA INCLUIDOS EN CADA FRASCO O CAJA DE TIRAS. PUEDE O NO CONTAR CON CAPACIDAD DE CONECTARSE A EQUIPOS DE CÓMPUTO PARA EL ALMACENAMIENTO DE RESULTADOS O A EQUIPO DE IMPRESIÓN EN PAPEL. DEBERÁN REALIZAR LA MEDICIÓN Y SER COMPATIBLES CON LA TIRA REACTIVA. MANTENIMIENTO PREVENTIVO Y CORRECTIVO A CARGO DEL PROVEEDOR, ASÍ COMO LA SUSTITUCIÓN EN CASO DE FALLA. SE GARANTIZARÁ EL SUMINISTRO DE BATERÍAS NECESARIAS PARA SU ADECUADO FUNCIONAMIENTO.	6,878	17,193	MEDIDOR Q. CHECK LPT	BIOMETER PLUS USA	ESTADOS UNIDOS	TRAMITE 213300401D0049
LANCETAS JUNTO CON LA ENTREGA DE LAS TIRAS REACTIVAS DEBERÁ ENTREGAR LANCETAS PARA PUNCIÓN Y OBTENCIÓN DE LA MUESTRA SANGUÍNEA, EN CANTIDAD EQUIVALENTE AL TOTAL DE TIRAS REACTIVAS, LO QUE NO GENERARÁ COSTO ALGUNO. CARACTERÍSTICAS DE LAS LANCETAS. - DEBERÁ APEGARSE COMO MÍNIMO, A UNA DE LAS SIGUIENTES DESCRIPCIONES DEL COMPENDIO NACIONAL DE INSUMOS: 080.574.0032 LANCETA DE RETRACCIÓN AUTOMÁTICA Y PERMANENTE. INCISIÓN DE 1.8 A 2.0 MM, INTEGRADA A UN DISPARADOR DE PLÁSTICO; CON DISPOSITIVO PLÁSTICO REMOVIBLE QUE ASEGURE LA ESTERILIDAD. ESTÉRIL Y DESECHABLE. CAJA CON 100 Y SUS MÚLTIPLOS	2,166,292	5,415,702	MEDLANCE PLUS SAFETY LANCET	HTL STREFA S.A.	POLONIA	1217E202 SSA

ADIESTRAMIENTO PARA SU USO:
DEBERÁ HABILITAR UNA PÁGINA WEB DE CAPACITACIÓN PARA EL USO EFICIENTE DE LOS INSUMOS, ASÍ COMO DEL EQUIPO LECTOR., CONSIDERANDO EN DICHO PORTAL HOSPEDAR UN VIDEO TUTORIAL, QUE SERÁ LA HERRAMIENTA PRINCIPAL PARA LA CAPACITACIÓN.

A T E N T A M E N T E

MARIO ERNESTO KEY ROMERO
REPRESENTANTE LEGAL CON PODER NOTARIAL No. 27,006
PREVENCIÓN Y SOLUCIONES K-B, S.A. DE C.V.

120

SALUD INSABI

Instituto de Salud para el Bienestar

FORMATO 3

FORMATO DE PROPUESTA ECONÓMICA

PROCEDIMIENTO NO. LA-012M7B997-E113-2022

Ciudad de México, a 15 de NOVIEMBRE de 2022

INSTITUTO DE SALUD PARA EL BIENESTAR
P R E S E N T E

RAÚL NAVARRO MANDUJANO en mi carácter de representante legal de **PROARTA, S.A. DE C.V.** me comprometo con la siguiente propuesta económica y manifiesto que mi representada cumple expresamente con la totalidad de requisitos de la presente convocatoria.

NOMBRE DEL LICITANTE: PROARTA, S.A. DE C.V. **DIRECCIÓN**: CAMINO VIEJO A SAN GASPAR #5 COL MIGUEL HIDALGO 62550, JIUTEPEC, MORELOS **TELÉFONO:** 777-309-3602 R.F.C.: PRO050929A24 EMAIL: contacto@proarta.com.mx / pro_arta@hotmail.com

HOJA No.: 1 DE: 2

FECHA: 15 de noviembre 2022

No. Partida	Clave (10 dígitos	Descripción del bien ofertado	Presentación ofertada			Unidad de Medida	Registro Sanitario	Fabricante del bien	Precio Unitario	Importe total	
			Uni	Cant	Tipo					Mínimo	Máximo
185	060.231.0575	Ropa quirúrgica. Paquete básico. Tela no tejida de polipropileno impermeable a la penetración de líquidos y fluidos color antirreflejante no transparente antiestática y resistente a la tensión en uso normal. Estéril y desechable.	PAQ	1	PAQ	NA	159C2015 SSA	CARDETEX, S.A. DE C.V.	$270.00	$26,356,050.00	$65,879,730.00

PROARTA ESPECIALES

R.F.C. PRO050929A24
http://proarta.com.mx/
E-mail: contacto@proarta.com.mx
pro_arta@hotmail.com
Tel. 777 309 3602 y 777 289 1962
CAMINO VIEJO A SAN GASPAR
N° 5, BODEGA 1 COL. MIGUEL HIDALGO,
JIUTEPEC, MORELOS C.P. 62550

SALUD INSABI
Instituto de Salud para el Bienestar

SUBTOTAL	$26,356,050.00	$65,879,730.00
IVA	$4,216,968.00	$10,540,756.80
GRAN TOTAL	$30,573,018.00	$76,420,486.80

(**SESENTA Y CINCO MILLONES OCHOCIENTOS SETENTA Y NUEVE MIL SETECIENTOS TREINTA PESOS 00/100 M.N.**) antes del I.V.A.

Manifestamos que los precios unitarios señalados en esta propuesta serán en moneda nacional, a dos decimales y fijos durante la vigencia del Contrato/Pedido, del procedimiento de contratación para la adquisición de **PROCEDIMIENTO NO. LA-012M7B997-E113-2022**

JIUTEPEC, MORELOS A 15 DE NOVIEMBRE 2022
ATENTAMENTE

RAÚL NAVARRO MANDUJANO
REPRESENTANTE LEGAL

PROARTA
CAMINO VIEJO A SAN GASPAR
M 5, BODEGA 1 COL. MIGUEL HIDALGO
JIUTEPEC, MORELOS C.P. 62556
Tel. 777 309 3602 y 777 2201962
pro_arta@hotmail.com
E-mail: contacto@proarta.com.mx
http://proarta.com.mx/
RFC: PRO050929A24

SALUD INSABI
Instituto de Salud para el Bienestar

FORMATO 3

FORMATO DE PROPUESTA ECONÓMICA

PROCEDIMIENTO NO. LA-012M7B997-E113-2022

Ciudad de México, a 15 de NOVIEMBRE de 2022.

INSTITUTO DE SALUD PARA EL BIENESTAR
P R E S E N T E

RAÚL NAVARRO MANDUJANO en mi carácter de representante legal de **PROARTA, S.A. DE C.V.** me comprometo con la siguiente propuesta económica y manifiesto que mi representada cumple expresamente con la totalidad de requisitos de la presente convocatoria.

NOMBRE DEL LICITANTE: PROARTA, S.A. DE C.V. **DIRECCIÓN:** CAMINO VIEJO A SAN GASPAR #5 COL. MIGUEL HIDALGO 62560, JIUTEPEC MORELOS **TELÉFONO:** 777-309-3602 R.F.C. PRO050929A24 **EMAIL:** contadoria@proarta.com.mx / pro_arta@hotmail.com	**HOJA No.:** 1 DE: 2 FECHA: 15 de noviembre 2022

No. Partida	Clave (10 dígitos	Descripción del bien ofertado	Presentación ofertada			Unidad de Medida	Registro Sanitario	Fabricante del bien	Precio Unitario	Importe total	
			Uni	Cant	Tipo					Mínimo	Máximo
186	060.737.0583	Ropa quirúrgica. Paquete para cesárea y cirugía general. Tela no tejida de polipropileno impermeable a la penetración de líquidos y fluidos color antirreflejante no transparente antiestática y resistente a la	PAQ	1	PAQ	NA	159C2015 SSA	CARDETEX, S.A. DE C.V.	$292.00	$50,272,180.00	$125,670,084.00

R.F.C. PRO050929A24
http://proarta.com.mx/
E-mail: contacto@proarta.com.mx
pro_arta@hotmail.com
Tel. 777 309 3602 y 777 289 1962
CAMINO VIEJO A SAN GASPAR
N° 5, BODEGA 1 COL. MIGUEL HIDALGO,
JIUTEPEC, MORELOS C.P. 62558

SALUD INSABI
Instituto de Salud para el Bienestar

		tensión en uso normal. Estéril y desechable.									
										SUBTOTAL	$50,272,180.00 $125,670,084.00
										IVA	$8,043,548.80 $20,107,213.44
										GRAN TOTAL	$58,315,728.80 $145,777,297.44

(**CIENTO VEINTI** CINCO **MILLONES SEISCIENTOS SETENTA MIL OCHENTA** Y CUATRO **PESOS 00/**100 M.N.) **antes del I.V.A.**

Manifestamos que los precios unitarios señalados en esta propuesta serán en moneda nacional, a dos decimales y fijos durante la vigencia del Contrato/Pedido, del procedimiento de contratación para la adquisición de **PROCEDIMIENTO NO. LA-012MYB997-E113-2022**

JIUTEPEC, MORELOS A 15 DE NOVIEMBRE 2022

ATENTAMENTE

RAÚL NAVARRO MANDUJANO
REPRESENTANTE LEGAL

PROARTA
R.F.C. PRO050929AZ4
http://proarta.com.mx/
E-mail: contacto@proarta.com.mx
proarta@hotmail.com
Tel. 777 309 9602 y 777 228 1962
CAMINO VIEJO A SAN GASPAR
Nº 5, BODEGA 1 COL. MIGUEL HIDALGO
JIUTEPEC, MORELOS C.P. 62556

SALUD INSABI

Instituto de Salud para el Bienestar

FORMATO 3

FORMATO DE PROPUESTA ECONÓMICA

PROCEDIMIENTO NO. LA-012M7B997-E113-2022

Ciudad de México, a 15 de NOVIEMBRE de 2022.

INSTITUTO DE SALUD PARA EL BIENESTAR
P R E S E N T E

RAÚL NAVARRO MANDUJANO en mi carácter de representante legal de **PROARTA, S.A. DE C.V.** me comprometo con la siguiente propuesta económica y manifiesto que mi representada cumple expresamente con la totalidad de requisitos de la presente convocatoria.

NOMBRE DEL LICITANTE: PROARTA, S.A. DE C.V. **DIRECCIÓN:** CAMINO VIEJO A SAN GASPAR #5 COL. MIGUEL HIDALGO 62550, JIUTEPEC MORELOS **TELÉFONO:** 777 309 3602 R.F.C.: PRO050929A24 EMAIL: contacto@proarta.com.mx / pro_arta@hotmail.com

HOJA No.: 1 DE: 2

FECHA: 15 de noviembre 2022

No. Partida	Clave (10 dígitos	Descripción del bien ofertado	Presentación ofertada			Unidad de Medida	Registro Sanitario	Fabricante del bien	Precio Unitario	Importe total	
			Uni	Cant	Tipo					Mínimo	Máximo
187	060.231.0591	Ropa quirúrgica Paquete para cesárea y cirugía general. Tela no tejida de polipropileno impermeable a la penetración de líquidos y fluidos color antirreflejante no transparente antiestática y resistente a la tensión en uso normal.	PAQ	1	PAQ	NA	159C2015 SSA	CARDETEX, S.A. DE C.V.	$373.00	$135,926,422.00	$339,807,476.00

R.F.C. PRO050929A24
http://proarta.com.mx/
E-mail: contacto@proarta.com.mx
pro_arta@hotmail.com
Tel. 777 309 3602 y 777 289 1962
CAMINO VIEJO A SAN GASPAR
N° 5, BODEGA 1 COL. MIGUEL HIDALGO,
JIUTEPEC, MORELOS C.P. 62556

		Estéril y desechable.									

SUBTOTAL	$135,926,4[illegible]	$339,807,476.00
IVA	$21,748,227.52	$54,369,196.16
GRAN TOTAL	$157,674,649.52	$394,176,672.16

(TRESCIENTOS **TREINTA Y NUEVE** MILLONES **OCHOCIENTOS** SIETE **MIL CUATROCIENTOS SETENTA Y SEIS PESOS** 00/100 M.N.) **antes del** I.V.A

Manifestamos que los precios unitarios señalados en esta propuesta serán en moneda nacional, a dos decimales y fijos durante la vigencia del Contrato/Pedido, del procedimiento de contratación para la adquisición de **PROCEDIMIENTO NO. LA-012M7B997-E113-2022**

JIUTEPEC, MORELOS A 15 DE NOVIEMBRE 2022
ATENTAMENTE

RAÚL NAVARRO MANDUJANO
REPRESENTANTE LEGAL

R.F.C. PRO050929A24
http://proarte.com.mx/
e-mail: contacto@proarte.com.mx
proarta@hotmail.com
tel. 777 309 1602 y 777 318 1962
CAMINO VIEJO A SAN GASPAR
N° 5, BODEGA 1 COL. MIGUEL HIDALGO,
JIUTEPEC, MORELOS C.P. 62556

SALUD INSABI
Instituto de Salud para el Bienestar

FORMATO 3

FORMATO DE PROPUESTA ECONÓMICA

PROCEDIMIENTO NO. LA-012M7B997-E113-2022

Ciudad de México a 15 de NOVIEMBRE de 2022

INSTITUTO DE SALUD PARA EL BIENESTAR
P R E S E N T E

RAÚL NAVARRO MANDUJANO en mi carácter de representante legal de **PROARTA, S.A. DE C.V.** me comprometo con la siguiente propuesta económica y manifiesto que mi representada cumple expresamente con la totalidad de requisitos de la presente convocatoria.

NOMBRE DEL LICITANTE: PROARTA, S.A. DE C.V. **DIRECCIÓN:** CAMINO VIEJO A SAN GASPAR #5 COL. MIGUEL HIDALGO 62550, JIUTEPEC MORELOS **TELÉFONO:** 777 309-3602 R.F.C.: PRO050929A24 **EMAIL:** contacto@proarta.com.mx / pro_arta@hotmail.com

HOJA No.: 1 DE: 2

FECHA: 15 de noviembre 2022

No. Partida	Clave (10 dígitos	Descripción del bien ofertado	Presentación ofertada			Unidad de Medida	Registro Sanitario	Fabricante del bien	Precio Unitario	Importe total	
			Uni	Cant	Tipo					Mínimo	Máximo
188	060.231.0609	Ropa quirúrgica. Paquete para parto. Tela no tejida de polipropileno impermeable a la penetración de líquidos y fluidos color antirreflejante no transparente antiestática y resistente a la tensión en uso normal. Estéril y	PAQ	1	PAQ	NA	159C2015 SSA	CARDETEX, S.A. DE C.V.	$236.00	$53,572,472.00	$133,924,808.00

R.F.C. PRO050929A24
http://proarta.com.mx/
e-mail: contacto@proarta.com.mx
pro_arta@hotmail.com
Tel. 777 309 3602 y 777 289 1962

CAMINO VIEJO A SAN GASPAR
N° 5, BODEGA 1 COL. MIGUEL HIDALGO,
JIUTEPEC, MORELOS C.P. 62556

		desechable									
										SUBTOTAL	$53,572,472.00	$133,924,808.00
										IVA	$8,571,595.52	$21,427,969.28
										GRAN TOTAL	$62,144,067.52	$155,352,777.28

(CIENTO TREINTA Y TRES MILLONES NOVECIENTOS VEINTI CUATRO MIL OCHOCIENTOS OCHO PESOS 00/100 M.N.) antes del I.V.A.

Manifestamos que los precios unitarios señalados en esta propuesta serán en moneda nacional, a dos decimales y fijos durante la vigencia del Contrato/Pedido, del procedimiento de contratación para la adquisición de **PROCEDIMIENTO NO. LA-012M7B997-E113-2022**

JIUTEPEC, MORELOS A 15 DE NOVIEMBRE 2022

ATENTAMENTE

RAÚL NAVARRO MANDUJANO
REPRESENTANTE LEGAL

R.F.C. PRO050929A24
http://proarta.com.mx/
E-mail: contacto@proarta.com.mx
proarta@hotmail.com
Tel. 777 309 6602 y 777 280 1962
CAMINO VIEJO A SAN GASPAR
Nº 5, BODEGA 1 COL. MIGUEL HIDALGO
JIUTEPEC, MORELOS C.P. 62556

SALUD INSABI

Instituto de Salud para el Bienestar

FORMATO 3

FORMATO DE PROPUESTA ECONÓMICA

PROCEDIMIENTO NO. LA-012M7B997-E113-2022

Ciudad de México, a 15 de NOVIEMBRE de 2022

INSTITUTO DE SALUD PARA EL BIENESTAR
P R E S E N T E
RAÚL NAVARRO MANDUJANO en mi carácter de representante legal de **PROARTA, S.A. DE C.V.** me comprometo con la siguiente propuesta económica y manifiesto que mi representada cumple expresamente con la totalidad de requisitos de la presente convocatoria.

NOMBRE DEL LICITANTE: PROARTA, S.A. DE C.V. **DIRECCIÓN:** CAMINO VIEJO A SAN GASPAR #5 COL. MIGUEL HIDALGO 62550, JIUTEPEC MORELOS **TELÉFONO:** 777-309-3602 R.F.C.: PRO050929A24 **EMAIL:** contacto@proarta.com.mx / pro_arta@hotmail.com

HOJA No.: 1 DE: 2

FECHA: 15 de noviembre 2022

No. Partida	Clave (10 dígitos	Descripción del bien ofertado	Presentación ofertada			Unidad de Medida	Registro Sanitario	Fabricante del bien	Precio Unitario	Importe total	
			Uni	Cant	Tipo					Mínimo	Máximo
189	060.231.0617	Ropa quirúrgica. Campo sencillo. De tela no tejida de polipropileno impermeable a la penetración de líquidos y fluidos color antirreflejante no transparente antiestática y resistente a la tensión en uso normal. Estéril y	PAQ	1	PAQ	NA	159C2015 SSA	CARDETEX, S.A. DE C.V.	$15.00	$5,025,855.00	$12,564,210.00

R.F.C. PRO050929A24
http://proarta.com.mx/
email: contacto@proarta.com.mx
pro_arta@hotmail.com
Tel. 777 309 3602 y 777 289 1562
CAMINO VIEJO A SAN GASPAR
N° 5, BODEGA 1 COL. MIGUEL HIDALGO,
JIUTEPEC, MORELOS C.P. 62556

		desechable. Medidas: 90 ±10 cm x 90 ±10 cm. Pieza.									
									SUBTOTAL	$5,025,855.00	$12,564,210.00
									IVA	$804,136.80	$2,010,273.60
									GRAN TOTAL	$5,829,991.80	$14,574,483.60

(DOCE MILLONES QUINIENTOS SESENTA Y CUATRO MIL DOSCIENTOS DIEZ PESOS 00/100 M.N.) antes del I.V.A.

Manifestamos que los precios unitarios señalados en esta propuesta serán en moneda nacional, a dos decimales y fijos durante la vigencia del Contrato/Pedido, del procedimiento de contratación para la adquisición de **PROCEDIMIENTO NO. LA-012M7B997-E113-2022**

JIUTEPEC, MORELOS A 15 DE NOVIEMBRE 2022
ATENTAMENTE

RAÚL NAVARRO MANDUJANO
REPRESENTANTE LEGAL

R.F.C. PRO050929A24
http://proarta.com.mx/
E-mail: contacto@proarta.com.mx
proarta@hotmail.com
tel. 777 309 3602 y 777 289 1562

CAMINO VIEJO A SAN GASPAR
N° 5, BODEGA 1 COL. MIGUEL HIDALGO,
JIUTEPEC, MORELOS C.P. 62556

SALUD INSABI

Instituto de Salud para el Bienestar

R.F.C. PRO050929A24
http://proarta.com.mx/
mail: contacto@proarta.com.mx
pro_arta@hotmail.com
Tel. 777 309 3602 y 777 289 1962

FORMATO 3

FORMATO DE PROPUESTA ECONÓMICA

PROCEDIMIENTO NO. LA-012M7B997-E113-2022

Ciudad de México, a 15 de NOVIEMBRE de 2022.

INSTITUTO DE SALUD PARA EL BIENESTAR
PRESENTE

RAÚL NAVARRO MANDUJANO en mi carácter de representante legal de **PROARTA, S.A. DE C.V.** me comprometo con la siguiente propuesta económica y manifiesto que mi representada cumple expresamente con la totalidad de requisitos de la presente convocatoria.

NOMBRE DEL LICITANTE: PROARTA, S.A. DE C.V. **DIRECCIÓN:** CAMINO VIEJO A S.N.T. GASPAR #5 COL. MIGUEL HIDALGO 62550, JIUTEPEC MORELOS **TELÉFONO:** 777-309-3602 R.F.C.: PRO050929A24 **EMAIL:** [illegible]

HOJA No.: 1 DE: 2

FECHA: 15 de noviembre 2022

No. Partida	Clave (10 dígitos	Descripción del bien ofertado	Presentación ofertada			Unidad de Medida	Registro Sanitario	Fabricante del bien	Precio Unitario	Importe total	
			Uni	Cant	Tipo					Mínimo	Máximo
190	060.231.0625	Ropa quirúrgica. Campo hendido para oftalmología y procedimientos menores. De tela no tejida de polipropileno impermeable a la penetración de líquidos y fluidos color antirreflejante no transparente	PAQ	1	PAQ	NA	13/06/2015 SSA	CARDETEX, S.A. DE C.V.	$14.00	$501,746.00	$1,254,008.00

CAMINO VIEJO A SAN GASPAR
N° 5, BODEGA 1 COL. MIGUEL HIDALGO,
JIUTEPEC, MORELOS C.P. 6255[illegible]

SALUD INSABI
Instituto de Salud para el Bienestar

		antiestática y resistente a la tensión en uso normal. Estéril y desechable. Medidas: 45 ±5 cm x 45 ±5 cm. Pieza.									
									SUBTOTAL	$501,746.00	$1,254,008.00
									IVA	$80,279.36	$200,641.28
									GRAN TOTAL	$582,025.36	$1,454,649.28

(UN MILLON DOSCIENTOS CINCUENTA Y CUATRO MIL OCHO PESOS 00/100 M.N.) **antes del I.V.A.**

Manifestamos que los precios unitarios señalados en esta propuesta serán en moneda nacional, a dos decimales y fijos durante la vigencia del Contrato/Pedido, del procedimiento de contratación para la adquisición de **PROCEDIMIENTO NO. LA-012M7B997-E113-2022**

JIUTEPEC, MORELOS A 15 DE NOVIEMBRE 2022

ATENTAMENTE

RAÚL NAVARRO MANDUJANO
REPRESENTANTE LEGAL

R.F.C. PRO050929A24
http://proarta.com.mx/
E-mail: contacto@proarta.com.mx
proarta@hotmail.com
Tel. 777 309 3502 y 777 291 1962

CAMINO VIEJO A SAN GASPAR
N° 5, BODEGA 1 COL. MIGUEL HIDALGO
JIUTEPEC, MORELOS C.P. 62556

SALUD INSABI

Instituto de Salud para el Bienestar

FORMATO 3

FORMATO DE PROPUESTA ECONÓMICA

PROCEDIMIENTO NO. LA-012M7B997-E113-2022

Ciudad de México, a 15 de NOVIEMBRE de 2022.

INSTITUTO DE SALUD PARA EL BIENESTAR
P R E S E N T E

RAÚL NAVARRO MANDUJANO en mi carácter de representante legal de **PROARTA, S.A. DE C.V.** me comprometo con la siguiente propuesta económica y manifiesto que mi representada cumple expresamente con la totalidad de requisitos de la presente convocatoria.

NOMBRE DEL LICITANTE: PROARTA, S.A. DE C.V. **DIRECCIÓN:** CAMINO VIEJO A SAN GASPAR #5 COL. MIGUEL HIDALGO 62550, JIUTEPEC, MORELOS **TELÉFONO:** 777-309-3602 R.F.C.: PRO050929A24 EMAIL: contacto@proarta.com.mx / pro_arta@hotmail.com

HOJA No.: 1 DE: 2

FECHA: 15 de noviembre 2022

No. Partida	Clave (10 dígitos	Descripción del bien ofertado	Presentación ofertada			Unidad de Medida	Registro Sanitario	Fabricante del bien	Precio Unitario	Importe total	
			Uni	Cant	Tipo					Mínimo	Máximo
191	060.231.0633	Ropa quirúrgica. Campo hendido para otorrinolaringología anestesiología y otros. De tela no tejida de polipropileno impermeable a la penetración de líquidos y fluidos color antirreflejante no transparente antiestática y resistente a la tensión en uso normal. Estéril y desechable. Medidas: 70 ±5 cm x 70±5 cm. Pieza.	PAQ	1	PAQ	NA	159C2015 SSA	CARDETEX, S.A. DE C.V.	$15.00	$647,850.00	$1,619,325.00

R.F.C. PRO050929A24
http://proarta.com.mx/
E-mail: contacto@proarta.com.mx
pro_arta@hotmail.com
Tel. 777 309 3602 y 777 289 1965
CAMINO VIEJO A SAN GASPAR
N° 5, BODEGA 1 COL. MIGUEL HIDALGO,
JIUTEPEC, MORELOS C.P. 62550

SUBTOTAL	$647,850.00	$1,619,625.00
IVA	$103,656.00	$259,092.00
GRAN TOTAL	$751,506.00	$1,878,417.00

(_____ Pesos 00/100 M.N.) antes del I.V.A.

Manifestamos que los precios unitarios señalados en esta propuesta serán en moneda nacional, a dos decimales y fijos durante la vigencia del Contrato/Pedido, del procedimiento de contratación para la adquisición de **PROCEDIMIENTO NO. LA-012M7B997-E113-2022**

JIUTEPEC, MORELOS A 15 DE NOVIEMBRE 2022
ATENTAMENTE

RAÚL NAVARRO MANDUJANO
REPRESENTANTE LEGAL

R.F.C. NAVR050929A24
http://proarta.com.mx/
E-mail: contacto@proarta.com.mx
pro_arta@hotmail.com
Tel. 777 309 [illegible]02 y 777 24[illegible]1962
CAMINO VIEJO A SAN GASPAR
Nº 5, BODEGA 1 COL. MIGUEL HIDALGO,
JIUTEPEC, MORELOS C.P. 62556

SALUD INSABI

Instituto de Salud para el Bienestar

FORMATO 3

FORMATO DE PROPUESTA ECONÓMICA

PROCEDIMIENTO NO. LA-012M7B997-E113-2022

Ciudad de México, a 15 de NOVIEMBRE de 2022.

INSTITUTO DE SALUD PARA EL BIENESTAR
P R E S E N T E

RAÚL NAVARRO MARCIANO en mi carácter de representante legal de **PROARTA, S.A. DE C.V.** me comprometo con la siguiente propuesta económica y manifiesto que mi representada cumple expresamente con la totalidad de requisitos de la presente convocatoria.

NOMBRE DEL LICITANTE: PROARTA, S.A. DE C.V. **DIRECCIÓN:** CAMINO VIEJO A SAN GASPAR #5 COL MIGUEL HIDALGO 62550, JIUTEPEC MORELOS **TELÉFONO:** 777-309 3602 R.F.C.: PRO050929A24 EMAIL: contacto@proarta.com.mx / pro_arta@hotmail.com

HOJA No.: 1 DE: 2

FECHA: 15 de noviembre 2022

No. Partida	Clave (10 dígitos)	Descripción del bien ofertado	Presentación ofertada			Unidad de Medida	Registro Sanitario	Fabricante del bien	Precio Unitario	Importe total	
			Uni	Cant	Tipo					Mínimo	Máximo
192	060.231.0641	Bata quirúrgica con puños ajustables y refuerzo en mangas y pecho. Tela no tejida de polipropileno impermeable a la penetracion de líquidos y fluidos ; antiestática y resistente a la tensión. Estéril y desechable. Tamaño:	PAQ	1	PAQ	NA	1600C2015 SSA	CARDETEX, S.A. DE C.V.	$35.00	$115,611,300.00	289,025,570.00

R. F. C. PRO050929A24
http://proarta.com.mx/
E-mail: contacto@proarta.com.mx
pro_arta@hotmail.com
Tel. 777 309 3602 y / 77 289 1962
CAMINO VIEJO A SAN GASPAR
Nº 5, BODEGA 1 COL. MIGUEL HIDALGO,
JIUTEPEC, MORELOS C.P. 62556

SALUD INSABI Instituto de Salud para el Bienestar

		Grande Pieza.									
										SUBTOTAL	$115,611,300.00 $289,025,570.00
										IVA	$18,497,808.00 $46,244,091.20
										GRAN TOTAL	$134,109,108.00 $335,269,661.20

R.F.C. PRO050929A24
http://proarta.com.mx/
E-mail: contacto@proarta.com.mx
proarta@hotmail.com
Tel. 777 309 [illegible]02 y 777 28[illegible] 1962

(DOSCIENTOS OCHENTA Y NUEVE MILLONES VEINTICINCO MIL QUINIENTOS SETENTA PESOS 00/100 M.N.) antes del I.V.A.

Manifestamos que los precios unitarios señalados en esta propuesta serán en moneda nacional, a dos decimales y fijos durante la vigencia del Contrato/Pedido, del procedimiento de contratación para la adquisicion de **PROCEDIMIENTO NO. LA-012M7B997-E113-2022**

JIUTEPEC, MORELOS A 15 DE NOVIEMBRE 2022

ATENTAMENTE

RAÚL NAVARRO MANDUJANO
REPRESENTANTE LEGAL

CAMINO VIEJO A SAN GASPAR
N° 5, BODEGA 1 COL. MIGUEL HIDALGO,
JIUTEPEC, MORELOS C.P. 62556

SALUD IMSABI

Instituto de Salud para el Bienestar

FORMATO 3

FORMATO DE PROPUESTA ECONÓMICA

PROCEDIMIENTO NO. LA-012M7B997-E113-2022

Ciudad de México, a 15 de NOVIEMBRE de 2022.

INSTITUTO DE SALUD PARA EL BIENESTAR
P R E S E N T E

RAÚL NAVARRO MANDUJANO en mi carácter de representante legal de **PROARTA S.A. DE C.V.** me comprometo con la siguiente propuesta económica y manifiesto que mi representada cumple expresamente con la totalidad de requisitos de la presente convocatoria.

NOMBRE DEL LICITANTE: PROARTA, S.A. DE C.V. **DIRECCIÓN:** CAMINO VIEJO A SAN GASPAR #5 COL. MIGUEL HIDALGO 62550, JIUTEPEC MORELOS **TELÉFONO:** 777-309-3602 R.F.C.: PRO050929A24 EMAIL: contacto@proarta.com.mx / pro_arta@hotmail.com

HOJA No.: 1 DE: 2

FECHA: 15 de noviembre 2022

No. Partida	Clave (10 dígitos	Descripción del bien ofertado	Presentación ofertada			Unidad de Medida	Registro Sanitario	Fabricante del bien	Precio Unitario	Importe total	
			Uni	Cant	Tipo					Mínimo	Máximo
193	060.231.0666	Bata quirúrgica con puños ajustables y refuerzo en mangas y pecho. Tela no tejida de polipropileno impermeable a la penetración de líquidos y fluidos: antiestática y resistente a la tensión. Estéril y desechable. Tamaño:	PAQ	1	PAQ	NA	1600C2015 SSA	CARDETEX, S.A. DE C.V.	$33.00	$45,761,694.00	$114,403,344.00

R.F.C. PRO050929A24
http://proarta.com.mx/
E-mail: contacto@proarta.com.mx
pro_arta@hotmail.com
Tel. 777 309 3602 y 777 289 1963
CAMINO VIEJO A SAN GASPAR
N° 5, BODEGA 1 COL. MIGUEL HIDALGO,
JIUTEPEC, MORELOS C.P. 62556

SALUD INSABI
Instituto de Salud para el Bienestar

		Mediano Pieza.									

SUBTOTAL	$45,761,694.00	$114,403,344.00
IVA	$7,321,871.04	$18,304,535.04
GRAN TOTAL	$53,087,045.04	$132,707,879.04

(CIENTO CATORCE MILLONES CUATROCIENTOS TRES MIL TRESCIENTOS CUARENTA Y CUATRO PESOS 00/100 M.N.) antes del I.V.A.

Manifestamos que los precios unitarios señalados en esta propuesta serán en moneda nacional, a dos decimales y fijos durante la vigencia del Contrato/Pedido, del procedimiento de contratación para la adquisición de **PROCEDIMIENTO NO. LA-012M7B997-E113-2022**

JIUTEPEC, MORELOS A 15 DE NOVIEMBRE 2022

ATENTAMENTE

RAÚL NAVARRO MANDUJANO
REPRESENTANTE LEGAL

R.F.C. PRO050929A24
http://proarta.com.mx/
E-mail: contacto@proarta.com.mx
pro_arta@hotmail.com
Tel. 777 309 3652 y 777 289 1962

CAMINO VIEJO A SAN GASPAR
Nº 5, BODEGA 1 COL. MIGUEL HIDALGO,
JIUTEPEC, MORELOS C.P. 62556

SALUD INSABI

Instituto de Salud para el Bienestar

FORMATO 3

FORMATO DE PROPUESTA ECONÓMICA

PROCEDIMIENTO NO. LA-012M7B997-E113-2022

Ciudad de México, a 15 de NOVIEMBRE de 2022.

INSTITUTO DE SALUD PARA EL BIENESTAR
P R E S E N T E

RAÚL NAVARRO MANDUJANO en mi carácter de representante legal de **PROARTA, S.A. DE C.V.** me comprometo con la siguiente propuesta económica y manifiesto que mi representada cumple expresamente con la totalidad de requisitos de la presente convocatoria.

NOMBRE DEL LICITANTE: PROARTA, S.A. DE C.V. **DIRECCIÓN:** CAMINO VIEJO A SAN GASPAR #5 COL. MIGUEL HIDALGO 62550, JIUTEPEC MORELOS **TELÉFONO:** 777-309-3602 R.F.C. PRO050929A24 EMAIL: ventas@proarta.com.mx / pro_arta@hotmail.com

HOJA No.: 1 DE: 2

FECHA: 15 de noviembre 2022

No. Partida	Clave (10 dígitos	Descripción del bien ofertado	Presentación ofertada			Unidad de Medida	Registro Sanitario	Fabricante del bien	Precio Unitario	Importe total	
			Uni	Cant	Tipo					Mínimo	Máximo
194	060.231.0674	Bata quirúrgica con puños ajustables y refuerzo en mangas y pecho. Tela no tejida de polipropileno impermeable a la penetración de líquidos y fluidos ; antiestática y resistente a la tensión. Estéril y desechable. Tamaño:	PAQ	1	PAQ	NA	1600C2015 SSA	CARDETEX, S.A. DE C.V.	$32.00	$6,537,408.00	$16,342,784.00

R.F.C. PRO050929A24
http://proarta.com.mx/
E-mail: contacto@proarta.com.mx
pro_arta@hotmail.com
Tel. 777 309 3602 y 777 289 1961
CAMINO VIEJO A SAN GASPAR
No. 5, BODEGA 1 COL. MIGUEL HIDALGO
JIUTEPEC, MORELOS C.P. 62550

SALUD INSABI

Instituto de Salud para el Bienestar

		Chico Pieza.									
										SUBTOTAL	$6,537,408.00	$16,342,784.00
										IVA	$1,045,985.28	$2,614,845.44
										GRAN TOTAL	$7,583,393.28	$18,957,629.44

(DIECISEIS MILLONES TRESCIENTOS CUARENTA Y DOS MIL SETECIENTOS OCHENTA Y CUATRO PESOS 00/100 M.N.) antes del I.V.A.

Manifestamos que los precios unitarios señalados en esta propuesta serán en moneda nacional, a dos decimales y fijos durante la vigencia del Contrato/Pedido, del procedimiento de contratación para la adquisición de **PROCEDIMIENTO NO. LA-012M7B997-E113-2022**

JIUTEPEC, MORELOS A 15 DE NOVIEMBRE 2022

ATENTAMENTE

RAÚL NAVARRO MANDUJANO
REPRESENTANTE LEGAL

R.F.C. PRO050929A24
http://proarta.com.mx/
E-mail: contacto@proarta.com.mx
pro_arta@hotmail.com
Tel. 777 309 3602 y 777 249 1962

CAMINO VIEJO A SAN GASPAR
Nº 5, BODEGA 1 COL. MIGUEL HIDALGO,
JIUTEPEC, MORELOS C.P. 62556

FORMATO 3

FORMATO DE PROPUESTA ECONÓMICA

PROCEDIMIENTO NO. LA-012NTP997-E113-2022

Ciudad de México, a 15 de noviembre de 2022

INSTITUTO DE SALUD PARA EL BIENESTAR
PRESENTE

El que suscribe GABRIEL GUTIÉRREZ CASILLAS en mi carácter de representante legal de PRODUCTOS HOSPITALARIOS DE OCCIDENTE S.A. DE C.V. me comprometo con la siguiente propuesta económica y manifiesto que he representado cumplir expresamente con la totalidad de requisitos de la presente convocatoria.

NOMBRE DEL LICITANTE: PRODUCTOS HOSPITALARIOS DE OCCIDENTE, S.A. DE C.V. — HOJA No.: DE 2
DIRECCIÓN: CARRETERA SAN SEBASTIAN EL GRANDE KM 57 COL. SAN SEBASTIAN EL GRANDE C.P. 45630 TLAJOMULCO DE ZÚÑIGA, JALISCO — FECHA: 15 DE NOVIEMBRE DE 2022
TELÉFONO 33 3671 0153 — R.F.C.: PHO-141023-GB5
EMAIL: [illegible]

No. Partida	Clave CO Digitos	Descripción del bien ofertado	Presentación ofertada			Unidad de Medida	Registro Sanitario	Fabricante del bien	Cantidad mínima	Cantidad máxima	Precio Unitario	Importe total	
			Ud	Cant.	Tipo							Mínimo	Máximo
39	0[illegible]058	Apósitos Combinados De celulosa con tela no tejida Medidas 20 x 8 cm. Envase con 200 piezas. Pieza	ENV	200	PZA	ENV	010C2020 SSA	PRODUCTOS HOSPITALARIOS DE OCCIDENTE S.A. DE C.V.	30,000	225,000	$190.00	$57,000,000.00	$427,500,000.00
170	0[illegible]037	Cintas Fijo esparadrapo en rollo de presión Tamaño 18 mm x 50 M. Seda	PZA		PZA	PZA	NO REQ. DOF	PRODUCTOS HOSPITALARIOS DE OCCIDENTE S.A. DE C.V.	600,000	4,500,000	$55.00	$33,000,000.00	$247,500,000.00
291	0[illegible]054	Parales. De forma anatómica desechables para cama. Medidas Chico. Pieza	PZA	1	PZA	PZA	NO REQ. DE 193300010 2004	PRODUCTOS HOSPITALARIOS DE OCCIDENTE S.A. DE C.V.	504,000	6,300,000	$3.80	$1,915,200.00	$23,940,000.00
293	0[illegible]051	Parales. De forma anatómica	PZA	1	PZA	PZA	NO REQ. DE 193300010 2004	PRODUCTOS HOSPITALARIOS DE OCCIDENTE S.A. DE C.V.	432,000	5,400,000	$4.20	$1,814,400.00	$22,680,000.00

		Descartables para Partos. Medidas: Grande. Pieza. Batas. Para gineco-obstetricia. Rectangulares constituidas por cuatro capas de material absorbente. Desarrollado. Envase con 100 piezas.											
370	030000-3950		SAV	100	PZA	ENV	NO REQUIERE CERTIFICADO DE ESTERILIZACIÓN	PRODUCTOS HOSPITALARIOS DE OCCIDENTE, S.A. DE C.V.	14,528	386.274	$18.00	$261,570,672.00	$313,884,806.40

SUBTOTAL (14)	$83,497,777.25	$96,719,010.40
IVA (15)	$14,999,644.35	$17,395,041.66
GRAN TOTAL (16)	$108,497,421.55	$125,114,052.06

- IMPORTE MINIMO (NOVENTA Y TRES MILLONES CUATROCIENTOS NOVENTA Y SIETE MIL SETECIENTOS SETENTA Y SIETE PESOS 30/100 M.N.
- IMPORTE MAXIMO (DOSCIENTOS SETENTA Y UN MILLONES CIENTO CATORCE MIL CINCUENTA Y DOS PESOS 06/100 M.N.

Manifestamos que los precios unitarios cotizados en esta propuesta serán en moneda nacional a dos decimales y fijos durante la vigencia del contrato/Pedido del procedimiento de contratación para la adquisición de **LICITACION PUBLICA INTERNACIONAL BAJO COBERTURA DE TRATADOS ELECTRONICA No LA-012M7B997-E113-2022**

GONZALO GABRIEL GUTIERREZ SALLO
REPRESENTANTE LEGAL
PRODUCTOS HOSPITALARIOS DE OCCIDENTE, S.A. DE C.V.

FORMATO 3
PROPUESTA ECONÓMICA
PROCEDIMIENTO NO. LA-012M7B997-E113-2022

METEPEC, ESTADO DE MÉXICO, A 15 DE NOVIEMBRE DE 2022.

INSTITUTO DE SALUD PARA EL BIENESTAR
P R E S E N T E

OMAR EDUARDO ROMERO CRUZ EN MI CARÁCTER DE REPRESENTANTE LEGAL DE PRODUCTOS Y SERVICIOS INTEGRALES ESPECIALIZADOS XOCO, S.A. DE C.V., ME COMPROMETO CON LA SIGUIENTE PROPUESTA ECONÓMICA Y MANIFIESTO QUE MI REPRESENTADA CUMPLE EXPRESAMENTE CON LA TOTALIDAD DE REQUISITOS DE LA PRESENTE CONVOCATORIA.

NOMBRE DEL LICITANTE:	PRODUCTOS Y SERVICIOS INTEGRALES ESPECIALIZADOS XOCO, S.A. DE C.V.
R.F.C.:	PSI1402201B6
DOMICILIO:	Leona Vicario 912, oficina 15 , Fraccionamiento Country Club, Metepec, Estado de México. 5216[illegible]
TELÉFONO:	55) 2790 8885
CORREO ELECTRÓNICO:	contacto@grupoxoco.com; licitaciones@grupoxoco.com

HOJA NUMERO ____1____ DE ____2____

FECHA: 15 DE NOVIEMBRE DE 2022

No. Partida	Clave (10 dígitos	Descripción del bien ofertado	Presentación ofertada			Unidad de Medida	Registro Sanitario	Fabricante del bien	Cantidad mínima	Cantidad máxima	Precio Unitario	Importe total	
			Uni	Cant	Tipo							Mínimo	Máximo
192	060.231.0641	Bata quirúrgica con puños ajustables y refuerzo en mangas y pecho. Tela no tejida de polipropileno impermeable a la penetración de líquidos y fluidos; antiestática y resistente a la tensión. Estéril	Pieza	1	Pieza	Pieza	0858C2020 SSA	MED EVOLUTION S.A.P.I. DE C.V.	3,303,180	8,257,902	$28.00	$92,489,040.00	$231,221,256.0

PRODUCTOS Y SERVICIOS INTEGRALES
ESPECIALIZADOS XOCO, S.A. DE C.V.
RFC: PSI-102201B0

No. Partida	Clave (10 dígitos	Descripción del bien ofertado	Presentación ofertada			Unidad de Medida	Registro Sanitario	Fabricante del bien	Cantidad mínima	Cantidad máxima	Precio Unitario	Importe total	
			Uni	Cant	Tipo							Mínimo	Máximo
		y desechable. Tamaño: **Grande** Pieza.											
											SUBTOTAL	$[illegible]40.00	$231,221,256
											IVA	$14,798,246.40	$36,995,400.
											GRAN TOTAL	$107,287,286.40	$268,216,656

IMPORTE TOTAL MÍNIMO: (NOVENTA Y DOS MILLONES CUATROCIENTOS OCHENTA Y NUEVE MIL CUARENTA PESOS 00/100 M.N.) ANTES DEL I.V.A.

IMPORTE TOTAL MÁXIMO: (DOSCIENTOS TREINTA Y UN MILLONES DOSCIENTOS VEINTIÚN MIL DOSCIENTOS CINCUENTA Y SEIS PESOS 00/100 M.N.) ANTES DEL I.V.A.

Manifestamos que los precios unitarios señalados en esta propuesta serán en moneda nacional, a dos decimales y fijos durante la vigencia del Contrato/Pedido, del procedimiento de contratación para la adquisición de ADQUISICIÓN **CONSOLIDADA** DE MATERIAL **DE CURACIÓN**, AGENTES **DE DIAGNÓSTICO** Y OTROS **INSUMOS PARA LOS EJERCICIOS 2023-2024 (394 CLAVES) NO. LA-012M7B997-E113-2022).**

ATENTAMENTE

OMAR EDUARDO ROMERO CRUZ
REPRESENTANTE LEGAL
PRODUCTOS Y SERVICIOS INTEGRALES
ESPECIALIZADOS XOCO, S.A. DE C.V.
PODER NOTARIAL NO. 106,618
FECHA: 30 DE MARZO DE 2020
NOTARIO NO. 66, DEL ESTADO DE MÉXICO

FORMATO 3
PROPUESTA ECONÓMICA
PROCEDIMIENTO NO. LA-012M7B997-E113-2022

METEPEC, ESTADO DE MÉXICO, A 15 DE NOVIEMBRE DE 2022.

INSTITUTO DE SALUD PARA EL BIENESTAR
P R E S E N T E

NOMBRE DEL LICITANTE:	PRODUCTOS Y SERVICIOS INTEGRALES ESPECIALIZADOS XOCO, S.A. DE C.V.
R.F.C.:	PSI1402201B6
DOMICILIO:	Leona Vicario 912, oficina 15 , Fraccionamiento Country Club, Metepec, Estado de México, 52159 .
TELÉFONO:	55) 2790 8885
CORREO ELECTRÓNICO:	contacto@grupoxoco.com; licitaciones@grupoxoco.com

HOJA NUMERO ____1____ DE ____2____

FECHA: 15 DE NOVIEMBRE DE 2022

No. Partida	Clave (10 dígitos	Descripción del bien ofertado	Presentación ofertada			Unidad de Medida	Registro Sanitario	Fabricante del bien	Cantidad mínima	Cantidad máxima	Precio Unitario	Importe total	
			Uni	Cant	Tipo							Mínimo	Máximo
192	060.231.0666	Bata quirúrgica con puños ajustables y refuerzo en mangas y pecho. Tela no tejida de polipropileno impermeable a la penetración de líquidos y fluidos antiestática y resistente a la tensión. Estéril y desechable. Tamaño: Mediano Pieza.	Pieza	1	Pieza	Pieza	0868C2020 SSA	MED EVOLUTION S.A.P.I. DE C.V.	1,386,718	3,466,768	$28.00	$38,828,104.00	$97,069,504
											SUBTOTAL	$38,828,104.00	$97,069,504
											IVA	$6,212,496.64	$15,531,120
											GRAN TOTAL	$45,040,600.64	$112,600,62

IMPORTE TOTAL MÍNIMO: (TREINTA Y OCHO MILLONES OCHOCIENTOS VEINTIOCHO MIL CIENTO CUATRO PESOS 00/100 M.N.) ANTES DEL I.V.A.

IMPORTE TOTAL MÁXIMO: (NOVENTA Y SIETE MILLONES SESENTA Y NUEVE MIL QUINIENTOS CUATRO PESOS 00/100 M.N.) ANTES DEL I.V.A.

Manifestamos que los precios unitarios señalados en esta propuesta serán en moneda nacional, a dos decimales y fijos durante la vigencia del Contrato/Pedido, del procedimiento de contratación para la adquisición de **ADQUISICIÓN CONSOLIDADA DE MATERIAL DE CURACIÓN, AGENTES DE DIAGNÓSTICO Y OTROS INSUMOS PARA LOS EJERCICIOS 2023-2024 (394 CLAVES) NO. LA-012M7B997-E113-2022).**

ATENTAMENTE

OMAR EDUARDO ROMERO CRUZ
REPRESENTANTE LEGAL
PRODUCTOS Y SERVICIOS INTEGRALES
ESPECIALIZADOS XOCO, S.A. DE C.V.
PODER NOTARIAL NO. 106,618
FECHA: 30 DE MARZO DE 2020
NOTARIO NO. 66, DEL ESTADO DE MÉXICO

FORMATO 3
PROPUESTA ECONÓMICA
PROCEDIMIENTO NO. LA-012M7B997-E113-2022

METEPEC, ESTADO DE MÉXICO, A 15 DE NOVIEMBRE DE 2022.

INSTITUTO DE SALUD PARA EL BIENESTAR
P R E S E N T E

OMAR EDUARDO ROMERO CRUZ EN MI CARÁCTER DE REPRESENTANTE LEGAL DE **PRODUCTOS Y SERVICIOS INTEGRALES ESPECIALIZADOS XOCO, S.A. DE C.V.**, ME COMPROMETO CON LA SIGUIENTE PROPUESTA ECONÓMICA Y MANIFIESTO QUE MI REPRESENTADA CUMPLE EXPRESAMENTE CON LA TOTALIDAD DE REQUISITOS DE LA PRESENTE CONVOCATORIA.

NOMBRE DEL LICITANTE:	PRODUCTOS Y SERVICIOS INTEGRALES ESPECIALIZADOS XOCO, S.A. DE C.V.
R.F.C.:	PSI1402201B6
DOMICILIO:	Leona Vicario 912, oficina 15 , Fraccionamiento Country Club, Metepec, Estado de México, 52159 .
TELÉFONO:	55) 2790 8885
CORREO ELECTRÓNICO:	contacto@grupoxoco.com; licitaciones@grupoxoco.com

HOJA NUMERO ____1____ DE ____2____

FECHA: 15 DE NOVIEMBRE DE 2022

No. Partida	Clave (10 dígitos	Descripción del bien ofertado	Presentación ofertada			Unidad de Medida	Registro Sanitario	Fabricante del bien	Cantidad mínima	Cantidad máxima	Precio Unitario	Importe total	
			Uni	Cant	Tipo							Mínimo	Máximo
194	060.231.0674	Bata quirúrgica con puños ajustables y refuerzo en mangas y pecho. Tela no tejida de polipropileno impermeable a la penetración de líquidos y fluidos ; antiestática y resistente a la tensión. Estéril	Pieza	1	Pieza	Pieza	0858C2020 SSA	MED EVOLUTION S.A.P.I. DE C.V.	204,294	510,712	$28.00	$5,720,232.00	$14,299,936.0

PRODUCTOS Y SERVICIOS INTEGRALES ESPECIALIZADOS XOCO, S.A. DE C.V.
RFC: PSI1402201B6

No. Partida	Clave (10 dígitos	Descripción del bien ofertado	Presentación ofertada			Unidad de Medida	Registro Sanitario	Fabricante del bien	Cantidad mínima	Cantidad máxima	Precio Unitario	Importe total	
			Uni	Cant	Tipo							Mínimo	Máximo
		y desechable. Tamaño: **Chico** Pieza.											
											SUBTOTAL	$5,720,232.00	$14,299,936.0(
											IVA	$915,237.12	$2,287,989.76
											GRAN TOTAL	$6,635,469.12	$16,587,925.7(

IMPORTE TOTAL MÍNIMO: (CINCO MILLONES SETECIENTOS VEINTE MIL DOSCIENTOS TREINTA Y DOS PESOS 00/100 M.N.) ANTES DEL I.V.A.

IMPORTE TOTAL MÁXIMO: (CATORCE MILLONES DOSCIENTOS NOVENTA Y NUEVE MIL NOVECIENTOS TREINTA Y SEIS PESOS 00/100 M.N.) ANTES DEL I.V.A.

Manifestamos que los precios unitarios señalados en esta propuesta serán en moneda nacional, a dos decimales y fijos durante la vigencia del Contrato/Pedido, del procedimiento de contratación para la adquisición de **ADQUISICIÓN CONSOLIDADA DE MATERIAL DE CURACIÓN, AGENTES DE DIAGNÓSTICO Y OTROS INSUMOS PARA LOS EJERCICIOS 2023-2024 (394 CLAVES) NO. LA-012M7B997-E113-2022).**

ATENTAMENTE

OMAR EDUARDO ROMERO CRUZ
REPRESENTANTE LEGAL
PRODUCTOS Y SERVICIOS INTEGRALES
ESPECIALIZADOS XOCO, S.A. DE C.V.
PODER NOTARIAL NO. 106,618
FECHA: 30 DE MARZO DE 2020
NOTARIO NO. 66, DEL ESTADO DE MÉXICO

FORMATO 3
PROPUESTA ECONÓMICA
PROCEDIMIENTO NO. LA-012M7B997-E113-2022

METEPEC, ESTADO DE MÉXICO, A 15 DE NOVIEMBRE DE 2022.

INSTITUTO DE SALUD PARA EL BIENESTAR
P R E S E N T E

OMAR EDUARDO ROMERO CRUZ EN MI CARÁCTER DE REPRESENTANTE LEGAL DE **PRODUCTOS Y SERVICIOS INTEGRALES ESPECIALIZADOS XOCO, S.A. DE C.V.**, ME COMPROMETO CON LA SIGUIENTE PROPUESTA ECONÓMICA Y MANIFIESTO QUE MI REPRESENTADA CUMPLE EXPRESAMENTE CON LA TOTALIDAD DE REQUISITOS DE LA PRESENTE CONVOCATORIA.

NOMBRE DEL LICITANTE:	PRODUCTOS Y SERVICIOS INTEGRALES ESPECIALIZADOS XOCO, S.A. DE C.V.
R.F.C.:	PSI1402201B6
DOMICILIO:	Leona Vicario 912, oficina 15 , Fraccionamiento Country Club, Metepec, Estado de México, 52159 ,
TELEFONO:	55) 2790 8885
CORREO ELECTRÓNICO:	contacto@grupoxoco.com; licitaciones@grupoxoco.com

HOJA NUMERO ____1____ DE ____2____

FECHA: 15 DE NOVIEMBRE DE 2022

No. Partida	Clave (10 dígitos	Descripción del bien ofertado	Presentación ofertada			Unidad de Medida	Registro Sanitario	Fabricante del bien	Cantidad mínima	Cantidad máxima	Precio Unitario	Importe total	
			Uni	Cant	Tipo							Mínimo	Máximo
235	060.441.0019	Gogles. Googles, De seguridad, con válvulas de ventilación indirecta para evitar el empañamiento. Ergonómicos, con sello perfecto con la piel de la cara, Con marco de PVC flexible para lograr amoldarse fácilmente a todos los	Pieza	1	Pieza	Pieza	NO APLICA	MED EVOLUTION S.A.P.I. DE C.V.	219,759	549,361	$27.00	$5,933,493.00	$14,832,747.

PRODUCTOS Y SERVICIOS INTEGRALES
ESPECIALIZADOS XOCO, S.A. DE C.V.
RFC: PSI1402201B0

No. Partida	Clave (10 dígitos	Descripción del bien ofertado	Presentación ofertada			Unidad de Medida	Registro Sanitario	Fabricante del bien	Cantidad mínima	Cantidad máxima	Precio Unitario	Importe total	
			Uni	Cant	Tipo							Mínimo	Máximo
		contornos de cualquier rostro o cara, con presión uniforme, hermético a nivel de los ojos y áreas circundantes, con espacio suficiente para usuarios que usan lentes o anteojos graduados, Lente transparente de policarbonato o plástico. Resistente a los impactos (golpes o caídas) y ralladuras. Con tratamiento antiempañante. Con cinta sujetadora, con ajuste que no permita deslizamiento de la correa para asegurar su posición durante la actividad clínica. Resistente a la desinfección con soluciones desinfectantes sin dañarse. Reutilizable. Pieza.											
											SUBTOTAL	$5,933,493.00	$14,832,747.
											IVA	$949,358.88	$2,373,239.5
											GRAN TOTAL	$6,882,851.88	$17,205,986.

IMPORTE TOTAL MÍNIMO: (CINCO MILLONES NOVECIENTOS TREINTA Y TRES MIL CUATROCIENTOS NOVENTA Y TRES PESOS 00/100 M.N.) ANTES DEL I.V.A.

IMPORTE TOTAL MÁXIMO: (CATORCE MILLONES OCHOCIENTOS TREINTA Y DOS MIL SETECIENTOS CUARENTA Y SIETE PESOS 00/100 M.N.) ANTES DEL I.V.A.

Manifestamos que los precios unitarios señalados en esta propuesta serán en moneda nacional, a dos decimales y fijos durante la vigencia del Contrato/Pedido, del procedimiento de contratación para la adquisición de **ADQUISICIÓN CONSOLIDADA DE MATERIAL DE CURACIÓN, AGENTES DE DIAGNÓSTICO Y OTROS INSUMOS PARA LOS EJERCICIOS 2023-2024 (394 CLAVES) NO. LA-012M7B997-E113-2022).**

ATENTAMENTE

OMAR EDUARDO ROMERO CRUZ
REPRESENTANTE LEGAL
PRODUCTOS Y SERVICIOS INTEGRALES
ESPECIALIZADOS XOCO, S.A. DE C.V.
PODER NOTARIAL NO. 106,618
FECHA: 30 DE MARZO DE 2020
NOTARIO NO. 66, DEL ESTADO DE MÉXICO

Febrero de 1917 No. 4, Col. Cipreses Chalco, Edo. de México C.P. 56610
Tels.: 5975 1572 5975 1573 Fax: Ext. 208 e-mail: ventas_profilatex@corporativodi.com.mx

PROFILATEX S.A. de C.V.

FORMATO 3

FORMATO PROPUESTA ECONÓMICA

PROCEDIMIENTO NO. LA-012M7B997-E113-2022
PREFERENTEMENTE EN PAPEL MEMBRETADO DEL PROVEEDOR

Ciudad de México, a **15** de **noviembre** de 2022

INSTITUTO DE SALUD PARA EL BIENESTAR
COORDINACIÓN DE OPTIMIZACIÓN Y PROCESOS DEL ABASTO.
LICITACIÓN PÚBLICA INTERNACIONAL BAJO COBERTURA DE TRATADOS ELECTRÓNICA N° LA-012M7B997-E113-2022
ADQUISICIÓN CONSOLIDADA DE MATERIAL DE CURACIÓN, AGENTES DE DIAGNÓSTICO Y OTROS INSUMOS PARA LOS EJERCICIOS 2023-2024 (394 CLAVES)
P R E S E N T E.

RICARDO FERNÁNDEZ GUEVARA, en mi carácter de representante legal de PROFILATEX, S.A. DE C.V., me comprometo con la siguiente propuesta económica y manifiesto que mi representada cumple expresamente con la totalidad de requisitos de la presente convocatoria.

NOMBRE DEL LICITANTE: PROFILATEX, S.A. DE C.V.
DIRECCION: TATA VASCO NO. 79, COL. SANTA CATARINA, C.P. 04010, ALCALDÍA COYOACAN, CDMX
TELÉFONO: (55) 59-75-60-60
R.F.C.: PRO910905RS5
EMAIL: ventas_gobierno@corporativodi.com.mx

HOJA No.: 1 DE 2

FECHA: 15 de noviembre de 2022

No. Partida	Clave (10 dígitos)	Descripción del bien ofertado	Presentación ofertada			Unidad de Medida	Registro Sanitario	Fabricante del bien	Cantidad mínima	Cantidad máxima	Precio Unitario	Importe total	
			Uni	Cant	Tipo							Mínimo	Máximo
198	060.308.0177	Condón masculino. De hule látex Envase con 100 piezas	ENV.	100	PZA.	Pieza	1200C98 SSA	Profilatex, S.A. de C.V.	884,063	1,326,011	$76.85	$67,940,241.55	$101,903,945.35
287	60.6210664	Protector respiratorio. Protector respiratorio con eficiencia de filtración microbiológica del 95% o mayor protección respiratoria contra partículas menores a 0.1 µ. Resistente a fluidos antiestático hipoalergénico; ajuste nasal moldeable que se adapta a la cara impidiendo el paso de aire. Con bandas de ajuste elástico entorchado a la cabeza Desechable. Pieza	PZA.	1	PZA	Pieza	1848C2021 SSA	Profilatex S.A. de C.V.	6,740,023	8,425,020	$10.90	$73,466,250.70	$91,832,718.00
											SUBTOTAL	$141,406,492.25	$193,736,663.35
											IVA	$22,625,038.76	$30,997,866.14
											GRAN TOTAL	$164,031,531.01	$224,734,529.49

Importe total mínimo (Ciento cuarenta y un millones cuatrocientos seis mil cuatrocientos noventa y dos pesos 25/100 M.N.) antes del I.V.A.
importe total máximo (Ciento noventa y tres millones setecientos treinta y seis mil seiscientos sesenta y tres pesos 35/100 M.N.) antes del I.V.A.

ISO 9001 Nicolás
ISO 13485 Nicolás
Empresa Socialmente Responsable

Manifestamos que los precios unitarios señalados en esta propuesta serán en moneda nacional a dos decimales y fijos durante la vigencia del Contrato/Pedido, del procedimiento de contratación para la adquisición de CONSOLIDADA DE MATERIAL DE CURACIÓN, AGENTES DE DIAGNÓSTICO Y OTROS INSUMOS PARA LOS EJERCICIOS 2023-2024 (394 CLAVES)

RICARDO FERNANDEZ GUEVARA.
REPRESENTANTE LEGAL
(**Nombre, firma** y número de**Testimonio Notarial** del Representante **Legal del LICITANTE**
que cuenta con PODER GENERAL PARA PLEITOS Y COBRANZAS Y ACTOS DE ADMINISTRACIÓN ESCRITURA PUBLICA No. 35,462)

PROFILATEX S.A. de C.V.

0415

Febrero de 1917 No. 8, Col. Cipreses Chalco, Edo. de México, C.P. 56600
Tels.: 5975-1572, 5975-1573 Ext.: 208 Email: ventas1.profilatex@corporativodp.com.mx

Promedon
People + Innovation

R.F.C. PRO120815NHA
LA-012M7B997-E113-2022

FORMATO 3
FORMATO DE PROPUESTA ECONÓMICA
PROCEDIMIENTO NO. LA-012M7B997-E113-2022

Ciudad de México, a 15 de Noviembre de 2022.

INSTITUTO DE SALUD PARA EL BIENESTAR
P R E S E N T E
FABIOLA AVENDAÑO JAIMES en mi carácter de representante legal de PROMESURGICAL, S.A. DE C.V., me comprometo con la siguiente propuesta económica y manifiesto que mi representada cumple expresamente con la totalidad de requisitos de la presente convocatoria.

NOMBRE DEL LICITANTE: PROMESURGICAL, S.A. DE C.V. DIRECCION: PINO 343, B-5, SANTA MARIA LA RIBERA CUAUHTEMOC, CP 06400, CDMX TELÉFONO: **552630 2966** R.F.C.: PRO120815NHA EMAIL:ventas.gobierno@promedon.com	HOJA No 1 DE: 2 FECHA: 15 DE NOVIEMBRE DE 2022

No. Partida (4)	Clave (10 dígitos (5)	Descripción del bien ofertado [6]	Presentación ofertada [7]			Unidad de Medida [08]	Registro Sanitario [09]	Fabricante del bien [10]	Cantidad mínima	Cantidad máxima	Precio Unitario [11]	Importe total	
			Uni	Cant	Tipo							Mínimo [12]	Máximo [13]
258	060.506.2777	Implantes. Matriz o esponja de colágeno: 5 cm x 5 cm. Estéril.	PZA	1	PZA	PZA	0572C2019 SSA	Fabricado por: BARIL CORPORATION Fabricado para: COVALON Technologies Ltd.	536	1,334	$3,187.50	$1,708,500.00	$4,252,125.00
											SUBTOTAL (14)	$1,708,500.00	$4,252,125.00
											IVA (15)	$273,360.00	$680,340.00
											GRAN TOTAL (16)	$1,981,860.00	$4,932,465.00

Importe total mínimo con número y letra: $1,708,500.00 (Un millón setecientos ocho mil quinientos pesos 00/100 M.N.) antes del I.V.A.
Importe total máximo con número y letra: $4,252,125.00 (Cuatro millones doscientos cincuenta y dos mil ciento veinticinco pesos 00/100 M.N.) antes del I.V.A.
Manifestamos que los precios unitarios señalados en esta propuesta serán en moneda nacional, a dos decimales y fijos durante la vigencia del Contrato/Pedido, del procedimiento de contratación para la adquisición de **"Material de curación, agentes de diagnóstico y otros insumos para los ejercicios 2023-2024 (394 claves)"** Manifiesto que mi representada la empresa **PROMESURGICAL, S.A. DE C.V. tiene las condiciones necesarias para abastecer el 100% de la demanda máxima solicitada.**

ATENTAMENTE

FABIOLA AVENDAÑO JAIMES
No. De testimonio Notarial: 9,296
Representante Legal
Promesurgical, S.A. de C.V.
ventas.gobierno@promedon.com

Promedon
People + Innovation

R.F.C. PRO120815NHA
LA-012M7B997-E113-2022

FORMATO 3
FORMATO DE PROPUESTA ECONÓMICA
PROCEDIMIENTO NO. LA-012M7B997-E113-2022

Ciudad de México, a 15 de Noviembre de 2022.

INSTITUTO DE SALUD PARA EL BIENESTAR
P R E S E N T E

FABIOLA AVENDAÑO JAIMES en mi carácter de representante legal de PROMESURGICAL, S.A. DE C.V., me comprometo con la siguiente propuesta económica y manifiesto que mi representada cumple expresamente con la totalidad de requisitos de la presente convocatoria.

NOMBRE DEL LICITANTE: PROMESURGICAL, S.A. DE C.V. DIRECCIÓN: PINO 343, B-5, SANTA MARIA LA RIBERA CUAUHTEMOC, CP 06400, CDMX TELÉFONO: **552630 2966** R.F.C.: PRO120815NHA EMAIL:ventas.gobierno@promedon.com	HOJA No 2 DE: 2 FECHA: 15 DE NOVIEMBRE DE 2022

No. Partida (4)	Clave (10 dígitos (5)	Descripción del bien ofertado [6]	Presentación ofertada [7]			Unidad de Medida [08]	Registro Sanitario [09]	Fabricante del bien [10]	Cantidad mínima	Cantidad máxima	Precio Unitario [11]	Importe total	
			Uni	Cant	Tipo							Mínimo [12]	Máximo [13]
259	060.506.2785	Implantes. Matriz o esponja de colágeno: Se oferta medida de 10 cm x 10 cm Pieza	PZA	1	PZA	PZA	0572C2019 SSA	Fabricado por: ISARIL CORPORATION Fabricado para: COVALON Technologies Ltd.	974	2,427	$4,896.00	$4,768,704.00	$11,882,592.00
										SUBTOTAL (14)		$4,768,704.00	$11,882,592.00
										IVA (15)		$762,992.64	$1,901,214.72
										GRAN TOTAL (16)		$5,531,696.64	$13,783,806.72

Importe total mínimo con número y letra: $4,768,704.00 (Cuatro millones setecientos sesenta y ocho mil setecientos cuatro pesos 00/100 M.N.) antes del I.V.A.
Importe total máximo con número y letra: $11,882,592.00 (Once millones ochocientos ochenta y dos mil quinientos noventa y dos pesos 00/100 M.N.) antes del I.V.A.
Manifestamos que los precios unitarios señalados en esta propuesta serán en moneda nacional, a dos decimales y fijos durante la vigencia del Contrato/Pedido, del procedimiento de contratación para la adquisición de **"Material de curación, agentes de diagnóstico y otros insumos para los ejercicios 2023-2024 (394 claves)**
Manifiesto que mi representada la empresa PROMESURGICAL, S.A. DE C.V. tiene las condiciones necesarias para abastecer el 100% de la demanda máxima solicitada.

ATENTAMENTE

FABIOLA AVENDAÑO JAIMES
No. De testimonio Notarial: 9,296
Representante Legal
Promesurgical, S.A. de C.V.
ventas.gobierno@promedon.com

Proquigama S.A. de C.V.

FORMATO 3
FORMATO DE PROPUESTA ECONÓMICA – PARTIDA 99
PROCEDIMIENTO NO. LA-012M7B997-E113-2022

INSTITUTO DE SALUD PARA EL BIENESTAR
COORDINACIÓN DE OPTIMIZACIÓN Y PROCESOS DEL ABASTO.
P R E S E N T E

LIZBETH ADRIANA SANTIAGO ZEPEDA, EN MI CARÁCTER DE REPRESENTANTE LEGAL DE PROQUIGAMA, S.A. DE C.V., ME COMPROMETO CON LA SIGUIENTE PROPUESTA ECONÓMICA Y MANIFIESTO QUE MI REPRESENTADA CUMPLE EXPRESAMENTE CON LA TOTALIDAD DE REQUISITOS DE LA PRESENTE CONVOCATORIA.

NOMBRE DEL LICITANTE: PROQUIGAMA, S.A. DE C.V. DOMICILIO: San Esteban No. 107, Col. Santo Tomás, Alcaldía. Azcapotzalco, C.P. 02020, Ciudad de México TELÉFONO: (55) 1166-1530, (55) 1166-1535, (55) 1166-1533 R.F.C: PRO820519TM6 CORREO ELECTRÓNICO: lizbeth.santiago@proquigama.com.mx; rosalba.mora@proquigama.com.mx; luis.maruri@proquigama.com.mx;	HOJA NUMERO 1 DE 1 FECHA: CIUDAD DE MÉXICO, A 15 DE NOVIEMBRE DE 2022.

NO. PARTIDA	CLAVE (10 DÍGITOS)	DESCRIPCIÓN DEL BIEN OFERTADO	PRESENTACIÓN OFERTADA			UNIDAD DE MEDIDA	REGISTRO SANITARIO	FABRICANTE DEL BIEN	CANTIDAD MÍNIMA	CANTIDAD MÁXIMA	PRECIO UNITARIO	IMPORTE TOTAL	
			UNI.	CANT.	TIPO							MÍNIMO	MÁXIMO
99	060.166.4212	Catéter periférico de seguridad para la infusión de soluciones intravenosas de poliuretano o fluoretileno-propileno radiopaco con o sin aletas para fijación. La aguja contiene un dispositivo de seguridad que la inactiva cuando se retira del catéter y tapón protector. Estéril y de un solo uso. Calibre: 16 G Longitud: 28-34 mm Pieza.	ENV	1	PZA	PIEZA	0266C2004 SSA	1. B. Braun Medical Industries Sdn. Bhd. 2. B. Braun Medical Inc. IMPORTADOR Y DISTRIBUIDOR: 1. B. BRAUN MEDICAL DE MEXICO, S.A.P.I. DE C.V. 2. B. BRAUN AESCULAP DE MÉXICO, S.A. DE C.V.	40,608	101,499	$ 23.76	$964,846.08	$2,411,616.24
											SUBTOTAL	$964,846.08	$2,411,616.24
											IVA	$154,375.37	$385,858.60
											GRAN TOTAL	$1,119,221.45	$2,797,474.84

Importe total mínimo con número y letra ($964,846.08 – NOVECIENTOS SESENTA Y CUATRO MIL, OCHOCIENTOS CUARENTA Y SEIS PESOS 08/100 M.N.) antes del I.V.A.
Importe total máximo con número y letra ($2,411,616.24 – DOS MILLONES, CUATROCIENTOS ONCE MIL, SEISCIENTOS DIECISEIS PESOS 24/100 M.N.) antes del I.V.A.

Manifestamos que los precios unitarios señalados en esta propuesta serán en moneda nacional, a dos decimales y fijos durante la vigencia del Contrato/Pedido, del procedimiento de contratación para la adquisición de MATERIAL DE CURACIÓN, AGENTES DE DIAGNÓSTICO Y OTROS INSUMOS PARA LOS EJERCICIOS 2023-2024 (394 CLAVES).

PROQUIGAMA, S.A. DE C.V.
SAN ESTEBAN 107
COL. SANTO TOMAS
ALCALDÍA AZCAPOTZALCO
C.P. 02020 CIUDAD DE MEXICO

LIZBETH ADRIANA SANTIAGO ZEPEDA
TESTIMONIO NOTARIAL: 27, 844
REPRESENTANTE LEGAL
PROQUIGAMA, S.A. DE C.V.

San Esteban No. 107, Col. Santo Tomás, Alcaldía. Azcapotzalco,
C.P. 02020, Ciudad de México
Tel: (55) 1166-1530 1166-1535, 1166-1533 Fax: (55) 5347-2561
Correo Electrónico: ventas_gobierno@proquigama.com.mx

Proquigama S.A. de C.V.

FORMATO 3
FORMATO DE PROPUESTA ECONÓMICA – PARTIDA 101
PROCEDIMIENTO NO. LA-012M7B997-E113-2022

INSTITUTO DE SALUD PARA EL BIENESTAR
COORDINACIÓN DE OPTIMIZACIÓN Y PROCESOS DEL ABASTO.
P R E S E N T E

LIZBETH ADRIANA SANTIAGO ZEPEDA, EN MI CARÁCTER DE REPRESENTANTE LEGAL DE PROQUIGAMA, S.A. DE C.V., ME COMPROMETO CON LA SIGUIENTE PROPUESTA ECONÓMICA Y MANIFIESTO QUE MI REPRESENTADA CUMPLE EXPRESAMENTE CON LA TOTALIDAD DE REQUISITOS DE LA PRESENTE CONVOCATORIA.

NOMBRE DEL LICITANTE: PROQUIGAMA, S.A. DE C.V. DOMICILIO: San Esteban No. 107, Col. Santo Tomás, Alcaldía. Azcapotzalco, C.P. 02020, Ciudad de México TELEFONO: (55) 1166-1530, (55) 1166-1535, (55) 1166-1533 R.F.C: PRO820519TM6 CORREO ELECTRÓNICO: lizbeth.santiago@proquigama.com.mx; rosalba.mora@proquigama.com.mx; luis.maruri@proquigama.com.mx;	HOJA NUMERO 1 DE 1 FECHA: CIUDAD DE MÉXICO, A 15 DE NOVIEMBRE DE 2022.

NO. PARTIDA	CLAVE (11 DÍGITOS)	DESCRIPCIÓN DEL BIEN OFERTADO	PRESENTACIÓN OFERTADA			UNIDAD DE MEDIDA	REGISTRO SANITARIO	FABRICANTE DEL BIEN	CANTIDAD MÍNIMA	CANTIDAD MÁXIMA	PRECIO UNITARIO	IMPORTE TOTAL	
			UNI	CANT	TIPO							MÍNIMO	MÁXIMO
101	060.166.5204	Catéter periférico de seguridad para la infusión de soluciones intravenosas de poliuretano o fluoretileno-propileno radiopaco con o sin aletas para fijación. La aguja contiene un dispositivo de seguridad que la inactiva cuando se retira del catéter y tapón protector. Estéril y desechable. Calibre: 14 G Longitud: 45-52 mm Pieza.	ENV	1	PZA	PIEZA	0266C2004 SSA	1. B. Braun Medical Industries Sdn. Bhd. 2. B. Braun Medical Inc. IMPORTADOR Y DISTRIBUIDOR: 1. B. BRAUN MEDICAL DE MÉXICO, S.A.P.I. DE C.V. 2. B. BRAUN AESCULAP DE MÉXICO, S.A. DE C.V.	21,095	52,720	$23.76	$501,217.20	$1,252,627.20
											SUBTOTAL	$501,217.20	$1,252,627.20
											IVA	$80,194.75	$200,420.35
											GRAN TOTAL	$581,411.95	$1,453,047.55

Importe total mínimo con número y letra ($501,217.20 – QUINIENTOS UN MIL, DOSCIENTOS DECISIETE PESOS 20/100 M.N.) antes del I.V.A.
Importe total máximo con número y letra ($1,252,627.20– UN MILLÓN, DOSCIENTOS CINCUENTA Y DOS MIL, SEISCIENTOS VEINTISIETE PESOS 20/100 M.N.) antes del I.V.A.

Manifestamos que los precios unitarios señalados en esta propuesta serán en moneda nacional, a dos decimales y fijos durante la vigencia del Contrato/Pedido, del procedimiento de contratación para la adquisición de MATERIAL DE CURACIÓN, AGENTES DE DIAGNÓSTICO Y OTROS INSUMOS PARA LOS EJERCICIOS 2023-2024 (394 CLAVES).

PROQUIGAMA, S.A. DE C.V.
SAN ESTEBAN 107
COL. SANTO TOMÁS
ALCALDÍA AZCAPOTZALCO
C.P. 02020 CIUDAD DE MÉXICO

LIZBETH ADRIANA SANTIAGO ZEPEDA
TESTIMONIO NOTARIAL: 27, 844
REPRESENTANTE LEGAL
PROQUIGAMA, S.A. DE C.V.

San Esteban No. 107, Col. Santo Tomás. Alcaldía. Azcapotzalco,
C.P. 02020, Ciudad de México
Tel: (55) 1166-1530 1166-1535, 1166-1533 Fax: (55) 5347-2561
Correo Electrónico: ventas_gobierno@proquigama.com.mx

Proquigama S.A. de C.V.

FORMATO 3
FORMATO DE PROPUESTA ECONÓMICA – PARTIDA 125
PROCEDIMIENTO NO. LA-012M7B997-E113-2022

INSTITUTO DE SALUD PARA EL BIENESTAR
COORDINACIÓN DE OPTIMIZACIÓN Y PROCESOS DEL ABASTO.
P R E S E N T E

LIZBETH ADRIANA SANTIAGO ZEPEDA, EN MI CARÁCTER DE REPRESENTANTE LEGAL DE PROQUIGAMA, S.A. DE C.V., ME COMPROMETO CON LA SIGUIENTE PROPUESTA ECONÓMICA Y MANIFIESTO QUE MI REPRESENTADA CUMPLE EXPRESAMENTE CON LA TOTALIDAD DE REQUISITOS DE LA PRESENTE CONVOCATORIA.

NOMBRE DEL LICITANTE: PROQUIGAMA, S.A. DE C.V. DOMICILIO: San Esteban No. 107, Col. Santo Tomás, Alcaldía. Azcapotzalco, C.P. 02020, Ciudad de México TELÉFONO: (55) 1166-1530, (55) 1166-1535, (55) 1166-1533 R.F.C: PRO820519TM6 CORREO ELECTRÓNICO: lizbeth.santiago@proquigama.com.mx; rosalba.mora@proquigama.com.mx; luis.maruri@proquigama.com.mx;	HOJA NUMERO 1 DE 1 FECHA: CIUDAD DE MÉXICO, A 15 DE NOVIEMBRE DE 2022.

NO. PARTIDA	CLAVE (10 DÍGITOS)	DESCRIPCIÓN DEL BIEN OFERTADO	PRESENTACIÓN OFERTADA			UNIDAD DE MEDIDA	REGISTRO SANITARIO	FABRICANTE DEL BIEN	CANTIDAD MÍNIMA	CANTIDAD MÁXIMA	PRECIO UNITARIO	IMPORTE TOTAL	
			UNI	CANT	TIPO							MÍNIMO	MÁXIMO
125	060.167.8089	Sondas. Para alimentación. De plástico transparente estéril y desechable con un orificio en el extremo proximal y otro en los primeros 2 cm. Tamaño: Infantil Longitud: 38.5 cm Calibre: 8 Fr.	ENV	1	PZA	PIEZA	1008C2004 SSA	TECNICA MEDICAL, S.A. DE C.V.	2,786,029	6,964,986	$2.88	$8,023,763.52	$20,059,159.6
											SUBTOTAL	$8,023,763.52	$20,059,159.6
											IVA	$1,283,802.16	$3,209,465.5
											GRAN TOTAL	$9,307,565.68	$23,268,625.2

Importe total mínimo con número y letra ($8,023,763.52 – OCHO MILLONES, VEINTITRES MIL, SETECIENTOS SESENTA Y TRES PESOS 52/100 M.N.) antes del I.V.A.
Importe total máximo con número y letra ($20,059,159.68 – VEINTE MILLONES, CINCUENTA Y NUEVE MIL, CIENTO CINCUENTA Y NUEVE PESOS 68/100 M.N.) antes del I.V.A.

Manifestamos que los precios unitarios señalados en esta propuesta serán en moneda nacional, a dos decimales y fijos durante la vigencia del Contrato/Pedido, del procedimiento de contratación para la adquisición de MATERIAL DE CURACIÓN, AGENTES DE DIAGNÓSTICO Y OTROS INSUMOS PARA LOS EJERCICIOS 2023-2024 (394 CLAVES).

PROQUIGAMA, S.A. DE C.V.
SAN ESTEBAN 107
COL. SANTO TOMÁS
ALCALDÍA AZCAPOTZALCO
C.P. C. 20 CIUDAD DE MÉXICO

LIZBETH ADRIANA SANTIAGO ZEPEDA
TESTIMONIO NOTARIAL: 27, 844
REPRESENTANTE LEGAL
PROQUIGAMA, S.A. DE C.V.

San Esteban No. 107, Col. Santo Tomás, Alcaldía. Azcapotzalco.
C.P. 02020, Ciudad de México
Tel: (55) 1166-1530 1166-1535, 1166-1533 Fax: (55) 5347-2561
Correo Electrónico: ventas_gobierno@proquigama.com.mx

Proquigama S.A. de C.V.

FORMATO 3
FORMATO DE PROPUESTA ECONÓMICA – PARTIDA 127
PROCEDIMIENTO NO. LA-012M7B997-E113-2022

INSTITUTO DE SALUD PARA EL BIENESTAR
COORDINACIÓN DE OPTIMIZACIÓN Y PROCESOS DEL ABASTO.
P R E S E N T E

LIZBETH ADRIANA SANTIAGO ZEPEDA, EN MI CARÁCTER DE REPRESENTANTE LEGAL DE PROQUIGAMA, S.A. DE C.V., ME COMPROMETO CON LA SIGUIENTE PROPUESTA ECONÓMICA Y MANIFIESTO QUE MI REPRESENTADA CUMPLE EXPRESAMENTE CON LA TOTALIDAD DE REQUISITOS DE LA PRESENTE CONVOCATORIA

NOMBRE DEL LICITANTE: PROQUIGAMA, S.A. DE C.V. DOMICILIO: San Esteban No. 107, Col. Santo Tomás, Alcaldía. Azcapotzalco, C.P. 02020, Ciudad de México TELÉFONO: (55) 1166-1530, (55) 1166-1535, (55) 1166-1533 R.F.C: PRO820519TM6 CORREO ELECTRÓNICO: lizbeth.santiago@proquigama.com.mx; rosalba.mora@proquigama.com.mx; luis.maruri@proquigama.com.mx;	HOJA NUMERO 1 DE 1 FECHA: CIUDAD DE MÉXICO, A 15 DE NOVIEMBRE DE 2022.

NO. PARTIDA	CLAVE (10 DÍGITOS)	DESCRIPCIÓN DEL BIEN OFERTADO	PRESENTACIÓN OFERTADA			UNIDAD DE MEDIDA	REGISTRO SANITARIO	FABRICANTE DEL BIEN	CANTIDAD MÍNIMA	CANTIDAD MÁXIMA	PRECIO UNITARIO	IMPORTE TOTAL	
			UNI	CANT	TIPO							MÍNIMO	MÁXIMO
127	060.167.8758	Sondas. De nutrición enteral de poliuretano radiopaca con punta de tungsteno de 3 G por 114.3 cm con guía metálica bolsa de plástico y una sonda por bolsa. Estéril. Calibre: 8 Fr. Bolsa.	ENV	1	PZA	PIEZA	0147C2019 SSA	TECNICA MEDICAL, S.A. DE C.V.	1,402	3,488	$235.50	$330,171.00	$821,424.00
											SUBTOTAL	$330,171.00	$821,424.00
											IVA	$52,827.36	$131,427.84
											GRAN TOTAL	$382,998.36	$952,851.84

Importe total mínimo con número y letra ($330,171.00 – TRESCIENTOS TREINTA MIL, CIENTO SETENTA Y UN PESOS 00/100 M.N.) antes del I.V.A.
Importe total máximo con número y letra ($821,424.00 – OCHOCIENTOS VEINTIÚN MIL, CUATROCIENTOS VEINTICUATRO PESOS 00/100 M.N.) antes del I.V.A.

Manifestamos que los precios unitarios señalados en esta propuesta serán en moneda nacional, a dos decimales y fijos durante la vigencia del Contrato/Pedido, del procedimiento de contratación para la adquisición de MATERIAL DE CURACIÓN, AGENTES DE DIAGNÓSTICO Y OTROS INSUMOS PARA LOS EJERCICIOS 2023-2024 (394 CLAVES).

PROQUIGAMA, S.A. DE C.V.
SAN ESTEBAN 107
COL. SANTO TOMAS
ALCALDÍA AZCAPOTZALCO
C.P. 02020 CIUDAD DE MEXICO

LIZBETH ADRIANA SANTIAGO ZEPEDA
TESTIMONIO NOTARIAL: 27, 844
REPRESENTANTE LEGAL
PROQUIGAMA, S.A. DE C.V.

San Esteban No. 107, Col. Santo Tomás, Alcaldía. Azcapotzalco,
C.P. 02020, Ciudad de México
Tel: (55) 1166-1530 1166-1535, 1166-1533 Fax: (55) 5347-2561
Correo Electrónico: ventas_gobierno@proquigama.com.mx

Proquigama S.A. de C.V.

PROQUIGAMA, S.A. DE C.
PRO-820519-TM

FORMATO 3
FORMATO DE PROPUESTA ECONÓMICA – PARTIDA 128
PROCEDIMIENTO NO. LA-012M7B997-E113-2022

INSTITUTO DE SALUD PARA EL BIENESTAR
COORDINACIÓN DE OPTIMIZACIÓN Y PROCESOS DEL ABASTO.
P R E S E N T E

LIZBETH ADRIANA SANTIAGO ZEPEDA, EN MI CARÁCTER DE REPRESENTANTE LEGAL DE PROQUIGAMA, S.A. DE C.V., ME COMPROMETO CON LA SIGUIENTE PROPUESTA ECONÓMICA Y MANIFIESTO QUE MI REPRESENTADA CUMPLE EXPRESAMENTE CON LA TOTALIDAD DE REQUISITOS DE LA PRESENTE CONVOCATORIA.

NOMBRE DEL LICITANTE: PROQUIGAMA, S.A. DE C.V. DOMICILIO: San Esteban No. 107, Col. Santo Tomás, Alcaldía. Azcapotzalco C.P. 02020, Ciudad de México TELÉFONO: (55) 1166-1530, (55) 1166-1535, (55) 1166-1533 R.F.C: PRO820519TM6 CORREO ELECTRÓNICO: lizbeth.santiago@proquigama.com.mx; rosalba.mora@proquigama.com.mx; luis.maruri@proquigama.com.mx;	HOJA NUMERO 1 DE 1 FECHA: CIUDAD DE MÉXICO, A 15 DE NOVIEMBRE DE 2022.

NO. PARTIDA	CLAVE (10 DIGITOS)	DESCRIPCIÓN DEL BIEN OFERTADO	PRESENTACIÓN OFERTADA			UNIDAD DE MEDIDA	REGISTRO SANITARIO	FABRICANTE DEL BIEN	CANTIDAD MÍNIMA	CANTIDAD MÁXIMA	PRECIO UNITARIO	IMPORTE TOTAL	
			UNI.	CANT.	TIPO							MÍNIMO	MÁXIMO
128	060.167.8766	Sondas. De nutrición enteral de poliuretano radiopaca con punta de tungsteno de 3 G por 114.3 cm con guía metálica bolsa de plástico y una sonda por bolsa. Estéril. Calibre: 10 Fr. Bolsa.	ENV	1	PZA	PIEZA	0147C2019 SSA	TECNICA MEDICAL, S.A. DE C.V.	1,585	3,949	$235.50	$373,267.50	$929,989.50
											SUBTOTAL	$373,267.50	$929,989.50
											IVA	$59,722.80	$148,798.30
											GRAN TOTAL	$432,990.30	$1,078787.82

Importe total mínimo con número y letra ($373,267.50 – TRESCIENTOS SETENTA Y TRES MIL, DOSCIENTOS SESENTA Y SIETE PESOS 50/100 M.N.) antes del I.V.A.
Importe total máximo con número y letra ($929,989.50 – NOVECIENTOS VEINTINUEVE MIL, NOVECIENTOS OCHENTA Y NUEVE PESOS 50/100 M.N.) antes del I.V.A.

Manifestamos que los precios unitarios señalados en esta propuesta serán en moneda nacional, a dos decimales y fijos durante la vigencia del Contrato/Pedido, del procedimiento de contratación para la adquisición de MATERIAL DE CURACIÓN, AGENTES DE DIAGNÓSTICO Y OTROS INSUMOS PARA LOS EJERCICIOS 2023-2024 (394 CLAVES).

PROQUIGAMA, S.A. DE C.V.
SAN ESTEBAN 107
COL. SANTO TOMAS
ALCALDIA AZCAPOTZALCO
C.P. 02020 CIUDAD DE MEXICO

LIZBETH ADRIANA SANTIAGO ZEPEDA
TESTIMONIO NOTARIAL: 27, 844
REPRESENTANTE LEGAL
PROQUIGAMA, S.A. DE C.V.

San Esteban No. 107, Col. Santo Tomás, Alcaldía. Azcapotzalco,
C.P. 02020, Ciudad de México
Tel: (55) 1166-1530 1166-1535, 1166-1533 Fax: (55) 5347-2561
Correo Electrónico: ventas_gobiemo@proquigama.com.mx

Proquigama S.A. de C.V.

PROQUIGAMA, S.A. DE C.V.
PRO-820519-TM6

FORMATO 3
FORMATO DE PROPUESTA ECONÓMICA – PARTIDA 129
PROCEDIMIENTO NO. LA-012M7B997-E113-2022

INSTITUTO DE SALUD PARA EL BIENESTAR
COORDINACIÓN DE OPTIMIZACIÓN Y PROCESOS DEL ABASTO.
P R E S E N T E

LIZBETH ADRIANA SANTIAGO ZEPEDA, EN MI CARÁCTER DE REPRESENTANTE LEGAL DE PROQUIGAMA, S.A. DE C.V., ME COMPROMETO CON LA SIGUIENTE PROPUESTA ECONÓMICA Y MANIFIESTO QUE MI REPRESENTADA CUMPLE EXPRESAMENTE CON LA TOTALIDAD DE REQUISITOS DE LA PRESENTE CONVOCATORIA.

NOMBRE DEL LICITANTE: PROQUIGAMA, S.A. DE C.V. DOMICILIO: San Esteban No. 107, Col. Santo Tomás, Alcaldía. Azcapotzalco, C.P. 02020, Ciudad de México TELÉFONO: (55) 1166-1530, (55) 1166-1535, (55) 1166-1533 R.F.C: PRO820519TM6 CORREO ELECTRÓNICO: lizbeth.santiago@proquigama.com.mx; rosalba.mora@proquigama.com.mx; luis.maruri@proquigama.com.mx;	HOJA NUMERO 1 DE 1 FECHA: CIUDAD DE MÉXICO, A 15 DE NOVIEMBRE DE 2022.

PARTIDA	CLAVE (10 DÍGITOS)	DESCRIPCIÓN DEL BIEN OFERTADO	PRESENTACIÓN OFERTADA			UNIDAD DE MEDIDA	REGISTRO SANITARIO	FABRICANTE DEL BIEN	CANTIDAD MÍNIMA	CANTIDAD MÁXIMA	PRECIO UNITARIO	IMPORTE TOTAL	
			UNI	CANT	TIPO							MÍNIMO	MÁXIMO
129	060.167.0774	Sondas. De nutrición enteral de poliuretano radiopaca con punta de tungsteno de 3 G por 114.3 cm con guía metálica cubierta de plástico y una sonda por bolsa. Estéril. Caja(s) con 12 Ex. Bolsa.	ENV	1	PZA	PIEZA	0147C2019 SSA	TECNICA MEDICAL, S.A. DE C.V.	1,925	4,792	$235.50	$453,337.50	$1,128,516.00
											SUBTOTAL	$453,337.50	$1,128,516.00
											IVA	$72,534.00	$180,562.56
											GRAN TOTAL	$525,871.50	$1,309,078.56

Importe total mínimo con número y letra ($453,337.50 – CUATROCIENTOS CINCUENTA Y TRES MIL, TRESCIENTOS TREINTA Y SIETE PESOS 50/100 M.N.) antes del I.V.A.
Importe total máximo con número y letra ($1,128,516.00 – UN MILLÓN, CIENTO VEINTIOCHO MIL, QUINIENTOS DIECISEIS PESOS 50/100 M.N.) antes del I.V.A.

Manifestamos que los precios unitarios señalados en esta propuesta serán en moneda nacional, a dos decimales y fijos durante la vigencia del Contrato/Pedido, del procedimiento de contratación para la adquisición de MATERIAL DE CURACIÓN, AGENTES DE DIAGNÓSTICO Y OTROS INSUMOS PARA LOS EJERCICIOS 2023-2024 (394 CLAVES).

PROQUIGAMA, S.A. DE C.V.
SAN ESTEBAN 107
COL. SANTO TOMÁS
ALCALDÍA AZCAPOTZALCO
C.P. 02020 CIUDAD DE MÉXICO

LIZBETH ADRIANA SANTIAGO ZEPEDA
TESTIMONIO NOTARIAL: 27, 844
REPRESENTANTE LEGAL
PROQUIGAMA, S.A. DE C.V.

San Esteban No. 107, Col. Santo Tomás, Alcaldía. Azcapotzalco,
C.P. 02020, Ciudad de México
Tel: (55) 1166-1530 1166-1535, 1166-1533 Fax: (55) 5347-2561
Correo Electrónico: ventas_gobierno@proquigama.com.mx

Proquigama S.A. de C.V.

FORMATO 3
FORMATO DE PROPUESTA ECONÓMICA – PARTIDA 200
PROCEDIMIENTO NO. LA-012M7B997-E113-2022

INSTITUTO DE SALUD PARA EL BIENESTAR
COORDINACIÓN DE OPTIMIZACIÓN Y PROCESOS DEL ABASTO.
P R E S E N T E

LIZBETH ADRIANA SANTIAGO ZEPEDA, EN MI CARÁCTER DE REPRESENTANTE LEGAL DE PROQUIGAMA, S.A. DE C.V., ME COMPROMETO CON LA SIGUIENTE PROPUESTA ECONÓMICA Y MANIFIESTO QUE MI REPRESENTADA CUMPLE EXPRESAMENTE CON LA TOTALIDAD DE REQUISITOS DE LA PRESENTE CONVOCATORIA.

NOMBRE DEL LICITANTE: PROQUIGAMA, S.A. DE C.V. DOMICILIO: San Esteban No. 107, Col. Santo Tomás, Alcaldía. Azcapotzalco, C.P. 02020, Ciudad de México TELÉFONO: (55) 1166 1530, (55) 1166-1535, (55) 1166-1533 R.F.C: PRO820519TM6 CORREO ELECTRÓNICO: lizbeth.santiago@proquigama.com.mx; rosalba.mora@proquigama.com.mx; luis.maruri@proquigama.com.mx;	HOJA NUMERO 1 DE 1 FECHA: CIUDAD DE MÉXICO, A 15 DE NOVIEMBRE DE 2022.

NO. PARTIDA	CLAVE (10 DÍGITOS)	DESCRIPCIÓN DEL BIEN OFERTADO	PRESENTACIÓN OFERTADA			UNIDAD DE MEDIDA	REGISTRO SANITARIO	FABRICANTE DEL BIEN	CANTIDAD MÍNIMA	CANTIDAD MÁXIMA	PRECIO UNITARIO	IMPORTE TOTAL	
			UNI.	CANT.	TIPO							MÍNIMO	MÁXIMO
200	060.314.0054	Equipo. Para drenaje de la cavidad pleural. Con tres cámaras para sello de agua succión y colección de líquidos. Con dos válvulas de seguridad de alta presión positiva y negativa. Estéril y desechable. Capacidad 2100 a 2500 ml. Equipo.	ENV	1	EPO	EQUIPO	0305C2003 SSA	TECNICA MEDICAL, S.A. DE C.V.	90,884	227,117	$480.50	$43,669,762.00	$109,129,718.5
											SUBTOTAL	$43,669,762.00	$109,129,718.5
											IVA	$6,[illegible]7,161.92	$17,460,754.96
											GRAN TOTAL	$50,[illegible]923.92	$126,590,473.4

Importe total mínimo con número y letra ($43,669,762.00 – CUARENTA Y TRES MILLONES, SEISCIENTOS SESENTA Y NUEVE MIL, SETECIENTOS SESENTA Y DOS PESOS 00/100 M.N.) antes del I.V.A.
Importe total máximo con número y letra ($109,129,718.50 – CIENTO NUEVE MILLONES, CIENTO VEINTINUEVE MIL, SETECIENTOS DIECIOCHO PESOS 50/100 M.N.) antes del I.V.A.

Manifestamos que los precios unitarios cotizados en esta propuesta serán en moneda nacional, a dos decimales y fijos durante la vigencia del Contrato/Pedido, del procedimiento de contratación para la adquisición de MATERIAL DE CURACIÓN, AGENTES DE DIAGNÓSTICO Y OTROS INSUMOS PARA LOS EJERCICIOS 2023-2024 (394 CLAVES).

PROQUIGAMA, S.A. DE C.V.

LIZBETH ADRIANA SANTIAGO ZEPEDA
TESTIMONIO NOTARIAL: 27, 844
REPRESENTANTE LEGAL
PROQUIGAMA, S.A. DE C.V.

San Esteban No. 107, Col. Santo Tomás, Alcaldía. Azcapotzalco,
C.P. 02020, Ciudad de México
Tel: (55) 1166-1530 1166-1535, 1166-1533 Fax: (55) 5347-2561
Correo Electrónico. ventas_gobierno@proquigama.com.mx

Proquigama S.A. de C.V.

FORMATO 3
FORMATO DE PROPUESTA ECONÓMICA – PARTIDA 222
PROCEDIMIENTO NO. LA-012M7B997-E113-2022

INSTITUTO DE SALUD PARA EL BIENESTAR
COORDINACIÓN DE OPTIMIZACIÓN Y PROCESOS DEL ABASTO.
P R E S E N T E

LIZBETH ADRIANA SANTIAGO ZEPEDA, EN MI CARÁCTER DE REPRESENTANTE LEGAL DE PROQUIGAMA, S.A. DE C.V., ME COMPROMETO CON LA SIGUIENTE PROPUESTA ECONÓMICA Y MANIFIESTO QUE MI REPRESENTADA CUMPLE EXPRESAMENTE CON LA TOTALIDAD DE REQUISITOS DE LA PRESENTE CONVOCATORIA.

NOMBRE DEL LICITANTE: PROQUIGAMA, S.A. DE C.V. DOMICILIO: San Esteban No. 107, Col. Santo Tomás, Alcaldía. Azcapotzalco, C.P. 02020, Ciudad de México TELÉFONO: (55) 1166-1530, (55) 1166-1535, (55) 1166-1533 R.F.C: PRO820519TM6 CORREO ELECTRÓNICO: lizbeth.santiago@proquigama.com.mx; rosalba.mora@proquigama.com.mx; luis.maruri@proquigama.com.mx;	HOJA NUMERO 1 DE 1 FECHA: CIUDAD DE MÉXICO, A 15 DE NOVIEMBRE DE 2022.

NO. PARTIDA	CLAVE (10 DIGITOS)	DESCRIPCIÓN DEL BIEN OFERTADO	PRESENTACIÓN OFERTADA			UNIDAD DE MEDIDA	REGISTRO SANITARIO	FABRICANTE DEL BIEN	CANTIDAD MÍNIMA	CANTIDAD MÁXIMA	PRECIO UNITARIO	IMPORTE TOTAL	
			UNI	CANT	TIPO							MÍNIMO	MÁXIMO
222	080.422.0657	Filtros. Dispositivo de plastico grado médico para reconstituir medicamentos. Con 2 filtros el primero de 0.2 micras y el segundo de 5.0 micras. Con adaptador luer lock y protector. Estéril y desechable. Pieza.	ENV	1	PZA	PIEZA	0202C2004 SSA	B. Braun Melsungen AG. IMPORTADOR Y DISTRIBUIDOR: 1. B. BRAUN MEDICAL DE MÉXICO, S.A.P.I. DE C.V. 2. B. BRAUN AESCULAP DE MEXICO, S.A. DE C.V.	13,752	34,376	$116.32	$1,599,632.64	$3,998,616.32
											SUBTOTAL	$1,599,632.64	$3,998,616.32
											IVA	$255,941.22	$639,778.61
											GRAN TOTAL	$1,855,573.86	$4,638,394.93

Importe total mínimo con número y letra ($1,599,632.64 – UN MILLÓN, QUINIENTOS NOVENTA Y NUEVE MIL, SEISCIENTOS TREINTA Y DOS PESOS 64/100 M.N.) antes del I.V.A.
Importe total máximo con número y letra ($3,998,616.32 – TRES MILLONES, NOVECIENTOS NOVENTA Y OCHO MIL, SEISCIENTOS DIECISEIS PESOS 32/100 M.N.) antes del I.V.A.

Manifestamos que los precios unitarios señalados en esta propuesta serán en moneda nacional, a dos decimales y fijos durante la vigencia del Contrato/Pedido, del procedimiento de contratación para la adquisición de MATERIAL DE CURACIÓN, AGENTES DE DIAGNÓSTICO Y OTROS INSUMOS PARA LOS EJERCICIOS 2023-2024 (394 CLAVES).

PROQUIGAMA, S.A. DE C.V.
SAN ESTEBAN 107
COL. SANTO TOMÁS
ALCALDÍA AZCAPOTZALCO
C.P. 02020 CIUDAD DE MÉXICO

LIZBETH ADRIANA SANTIAGO ZEPEDA
TESTIMONIO NOTARIAL: 27, 844
REPRESENTANTE LEGAL
PROQUIGAMA, S.A. DE C.V.

San Esteban No. 107, Col. Santo Tomás, Alcaldía. Azcapotzalco,
C.P. 02020, Ciudad de México
Tel: (55) 1166-1530 1166-1535, 1166-1533 Fax: (55) 5347-2561
Correo Electrónico: ventas_gobierno@proquigama.com.mx

Proquigama S.A. de C.V.

FORMATO 3
FORMATO DE PROPUESTA ECONÓMICA – PARTIDA 257
PROCEDIMIENTO NO. LA-012M7B997-E113-2022

INSTITUTO DE SALUD PARA EL BIENESTAR
COORDINACIÓN DE OPTIMIZACIÓN Y PROCESOS DEL ABASTO.
P R E S E N T E

LIZBETH ADRIANA SANTIAGO ZEPEDA, EN MI CARÁCTER DE REPRESENTANTE LEGAL DE PROQUIGAMA, S.A. DE C.V., ME COMPROMETO CON LA SIGUIENTE PROPUESTA ECONÓMICA Y MANIFIESTO QUE MI REPRESENTADA CUMPLE EXPRESAMENTE CON LA TOTALIDAD DE REQUISITOS DE LA PRESENTE CONVOCATORIA.

NOMBRE DEL LICITANTE: PROQUIGAMA, S.A. DE C.V. DOMICILIO: San Esteban No. 107, Col. Santo Tomás, Alcaldía. Azcapotzalco, C.P. 02020, Ciudad de México TELÉFONO: (55) 1166-1530, (55) 1166-1535, (55) 1166-1533 R.F.C: PRO820519TM6 CORREO ELECTRÓNICO: lizbeth.santiago@proquigama.com.mx; rosalba.mora@proquigama.com.mx; luis.maruri@proquigama.com.mx;	HOJA NUMERO 1 DE 1 FECHA: CIUDAD DE MÉXICO, A 15 DE NOVIEMBRE DE 2022.

NO. PARTIDA	CLAVE (10 DIGITOS)	DESCRIPCIÓN DEL BIEN OFERTADO	PRESENTACIÓN OFERTADA			UNIDAD DE MEDIDA	REGISTRO SANITARIO	FABRICANTE DEL BIEN	CANTIDAD MÍNIMA	CANTIDAD MÁXIMA	PRECIO UNITARIO	IMPORTE TOTAL	
			UNI	CANT	TIPO							MÍNIMO	MÁXIMO
257	050.5[illegible].2769	Implante, Matriz esponja de colágeno: 2.5 cm x 7.5 cm. Pieza.	ENV	1	PZA	PIEZA	064C92 SSA	AESCULAP AG IMPORTADOR Y DISTRIBUIDOR: 1. B. BRAUN MEDICAL DE MÉXICO, S.A.P.I. DE C.V. 2. B. BRAUN AESCULAP DE MÉXICO, S.	256	634	$9,328.04	$2,387,978.24	$5,913,977.36
											SUBTOTAL	$2,387,978.24	$5,913,977.36
											IVA	$382,076.52	$946,236.38
											GRAN TOTAL	$2,770,054.76	$6,860,213.74

Importe total mínimo con número y letra ($2,387,978.24 – DOS MILLONES, TRESCIENTOS OCHENTA Y SIETE MIL, NOVECIENTOS SETENTA Y OCHO PESOS 24/100 M.N.) antes del I.V.A.
Importe total máximo con número y letra ($5,913,977.36 – CINCO MILLONES, NOVECIENTOS TRECE MIL, NOVECIENTOS SETENTA Y SIETE PESOS 36/100 M.N.) antes del I.V.A.

Manifestamos que los precios unitarios señalados en esta propuesta serán en moneda nacional, a dos decimales y fijos durante la vigencia del Contrato/Pedido, del procedimiento de contratación para la adquisición de MATERIAL DE CURACIÓN, AGENTES DE DIAGNÓSTICO Y OTROS INSUMOS PARA LOS EJERCICIOS 2023-2024 (394 CLAVES).

PROQUIGAMA, S.A. DE C.V.
SAN ESTEBAN NO. 107
COL. SANTO TOMÁS
ALCALDÍA AZCAPOTZALCO
C.P. 02020 CIUDAD DE MÉXICO

LIZBETH ADRIANA SANTIAGO ZEPEDA
TESTIMONIO NOTARIAL: 27, 844
REPRESENTANTE LEGAL
PROQUIGAMA, S.A. DE C.V

San Esteban No. 107, Col. Santo Tomás, Alcaldía. Azcapotzalco,
C.P. 02020, Ciudad de México
Tel: (55) 1166-1530 1166-1535, 1166-1533 Fax: (55) 5347-2561
Correo Electrónico: ventas_gobierno@proquigama.com.mx

Proquigama S.A. de C.V.

FORMATO 3
FORMATO DE PROPUESTA ECONÓMICA – PARTIDA 258
PROCEDIMIENTO NO. LA-012M7B997-E113-2022

INSTITUTO DE SALUD PARA EL BIENESTAR
COORDINACIÓN DE OPTIMIZACIÓN Y PROCESOS DEL ABASTO.
P R E S E N T E

LIZBETH ADRIANA SANTIAGO ZEPEDA, EN MI CARÁCTER DE REPRESENTANTE LEGAL DE PROQUIGAMA, S.A. DE C.V., ME COMPROMETO CON LA SIGUIENTE PROPUESTA ECONÓMICA Y MANIFIESTO QUE MI REPRESENTADA CUMPLE EXPRESAMENTE CON LA TOTALIDAD DE REQUISITOS DE LA PRESENTE CONVOCATORIA.

NOMBRE DEL LICITANTE: PROQUIGAMA, S.A. DE C.V. DOMICILIO: San Esteban No. 107, Col. Santo Tomás, Alcaldía. Azcapotzalco, C.P. 02020, Ciudad de México TELÉFONO: (55) 1166-1530, (55) 1166-1535, (55) 1166-1533 R.F.C: PRO820519TM6 CORREO ELECTRÓNICO: lizbeth.santiago@proquigama.com.mx; rosalba.mora@proquigama.com.mx; luis.maruri@proquigama.com.mx;	HOJA NUMERO 1 DE 1 FECHA: CIUDAD DE MÉXICO, A 15 DE NOVIEMBRE DE 2022.

NO. PARTIDA	CLAVE (10 DIGITOS)	DESCRIPCIÓN DEL BIEN OFERTADO	PRESENTACIÓN OFERTADA			UNIDAD DE MEDIDA	REGISTRO SANITARIO	FABRICANTE DEL BIEN	CANTIDAD MÍNIMA	CANTIDAD MÁXIMA	PRECIO UNITARIO	IMPORTE TOTAL	
			UN	CANT	TIPO							MÍNIMO	MÁXIMO
258	060.506.2777	Implantes. Matriz o esponja de colágeno [illegible] cm x 5 cm. Pieza.	ENV	1	PZA	PIEZA	064C92 SSA	AESCULAP AG IMPORTADOR Y DISTRIBUIDOR: 1. B. BRAUN MEDICAL DE MÉXICO, S.A.P.I. DE C.V. 2. B. BRAUN AESCULAP DE MÉXICO, S	536	1,334	$7,175.49	$3,846,062.64	$9,572,103.66
											SUBTOTAL	$3,846,062.64	$9,572,103.66
											IVA	$615,370.02	$1,531,536.59
											GRAN TOTAL	$4,461,4[illegible]6	$11,103,640.25

Importe total mínimo con número y letra ($3,846,062.64 – TRES MILLONES, OCHOCIENTOS CUARENTA Y SEIS MIL, SESENTA Y DOS PESOS 64/100 M.N.) antes del I.V.A.
Importe total máximo con número y letra ($9,572,103.66 – NUEVE MILLONES, QUINIENTOS SETENTA Y DOS MIL, CIENTO TRES PESOS 66/100 M.N.) antes del I.V.A.

Manifestamos que los precios unitarios señalados en esta propuesta serán en moneda nacional, a dos decimales y fijos durante la vigencia del Contrato/Pedido, del procedimiento de contratación para la adquisición de MATERIAL DE CURACIÓN, AGENTES DE DIAGNÓSTICO Y OTROS INSUMOS PARA LOS EJERCICIOS 2023-2024 (394 CLAVES).

PROQUIGAMA, S.A. DE C.V.
SAN ESTEBAN No. 107
COL. SANTO TOMÁS
ALCALDÍA AZCAPOTZALCO
C.P. 02020 CIUDAD DE MÉXICO

LIZBETH ADRIANA SANTIAGO ZEPEDA
TESTIMONIO NOTARIAL: 27, 844
REPRESENTANTE LEGAL
PROQUIGAMA, S.A. DE C.V.

San Esteban No. 107, Col. Santo Tomás, Alcaldía. Azcapotzalco,
C.P. 02020, Ciudad de México
Tel: (55) 1166-1530 1166-1535, 1166-1533 Fax: (55) 5347-2561
Correo Electrónico: ventas_gobierno@proquigama.com.mx

Proquigama S.A. de C.V.

FORMATO 3
FORMATO DE PROPUESTA ECONÓMICA – PARTIDA 259
PROCEDIMIENTO NO. LA-012M7B997-E113-2022

INSTITUTO DE SALUD PARA EL BIENESTAR
COORDINACIÓN DE OPTIMIZACIÓN Y PROCESOS DEL ABASTO.
P R E S E N T E

LIZBETH ADRIANA SANTIAGO ZEPEDA, EN MI CARÁCTER DE REPRESENTANTE LEGAL DE PROQUIGAMA, S.A. DE C.V., ME COMPROMETO CON LA SIGUIENTE PROPUESTA ECONÓMICA Y MANIFIESTO QUE MI REPRESENTADA CUMPLE EXPRESAMENTE CON LA TOTALIDAD DE REQUISITOS DE LA PRESENTE CONVOCATORIA.

NOMBRE DEL LICITANTE: PROQUIGAMA, S.A. DE C.V. DOMICILIO: San Esteban No. 107, Col. Santo Tomás, Alcaldía. Azcapotzalco, C.P. 02020, Ciudad de México TELÉFONO: (55) 1166-1530, (55) 1166-1535, (55) 1166-1533 R.F.C: PRO820519TM6 CORREO ELECTRÓNICO: lizbeth.santiago@proquigama.com.mx; rosalba.mora@proquigama.com.mx; luis.maruri@proquigama.com.mx;	HOJA NUMERO 1 DE 1 FECHA: CIUDAD DE MÉXICO, A 15 DE NOVIEMBRE DE 2022.

NO. PARTIDA	CLAVE (10 DÍGITOS)	DESCRIPCIÓN DEL BIEN OFERTADO	PRESENTACIÓN OFERTADA			UNIDAD DE MEDIDA	REGISTRO SANITARIO	FABRICANTE DEL BIEN	CANTIDAD MÍNIMA	CANTIDAD MÁXIMA	PRECIO UNITARIO	IMPORTE TOTAL	
			UNI	CANT	PRES							MÍNIMO	MÁXIMO
259	[illegible]3785	Implantes. Matriz esponja de colágeno: 7.5 cm x 7.5 cm. Pieza.	ENV	1	PZA	PIEZA	084C92 SSA	AESCULAP AG IMPORTADOR Y DISTRIBUIDOR: 1. B. BRAUN MEDICAL DE MÉXICO, S.A.P.I. DE C.V. 2. B. BRAUN AESCULAP DE MÉXICO, S	974	2,427	$14,068.28	$13,702,504.72	$34,143,715.56
											SUBTOTAL	$13,702,504.72	$34,143,715.56
											I.V.A.	$2,192,400.76	$5,462,994.49
											GRAN TOTAL	$15,894,905.48	$39,606,710.05

Importe total mínimo con número y letra ($13,702,504.72 – TRECE MILLONES, SETECIENTOS DOS MIL, QUINIENTOS CUATRO PESOS 72/100 M.N.) antes del I.V.A.
Importe total máximo con número y letra ($34,143,715.56 – TREINTA Y CUATRO MILLONES, CIENTO CUARENTA Y TRES MIL, SETECIENTOS QUINCE PESOS 56/100 M.N.) antes del I.V.A.

Manifestamos que los precios unitarios señalados en esta propuesta serán en moneda nacional, a dos decimales y fijos durante la vigencia del Contrato/Pedido, del procedimiento de contratación para la adquisición de MATERIAL DE CURACIÓN, AGENTES DE DIAGNÓSTICO Y OTROS INSUMOS PARA LOS EJERCICIOS 2023-2024 (394 CLAVES).

PROQUIGAMA, S.A. DE C.V.
SAN ESTEBAN 107
COL. SANTO TOMÁS
ALCALDÍA AZCAPOTZALCO
C.P. 02020 CIUDAD DE MÉXICO

LIZBETH ADRIANA SANTIAGO ZEPEDA
TESTIMONIO NOTARIAL: 27, 844
REPRESENTANTE LEGAL
PROQUIGAMA, S.A. DE C.V.

San Esteban No. 107, Col. Santo Tomás, Alcaldía. Azcapotzalco,
C.P. 02020, Ciudad de México
Tel: (55) 1166-1530 1166-1535, 1166-1533 Fax: (55) 5347-2561
Correo Electrónico: ventas_gobierno@proquigama.com.mx

Proquigama S.A. de C.V.

FORMATO 3
FORMATO DE PROPUESTA ECONÓMICA – PARTIDA 260
PROCEDIMIENTO NO. LA-012M7B997-E113-2022

INSTITUTO DE SALUD PARA EL BIENESTAR
COORDINACIÓN DE OPTIMIZACIÓN Y PROCESOS DEL ABASTO.
P R E S E N T E

LIZBETH ADRIANA SANTIAGO ZEPEDA, EN MI CARÁCTER DE REPRESENTANTE LEGAL DE PROQUIGAMA, S.A. DE C.V., ME COMPROMETO CON LA SIGUIENTE PROPUESTA ECONÓMICA Y MANIFIESTO QUE MI REPRESENTADA CUMPLE EXPRESAMENTE CON LA TOTALIDAD DE REQUISITOS DE LA PRESENTE CONVOCATORIA.

NOMBRE DEL LICITANTE: PROQUIGAMA, S.A. DE C.V. DOMICILIO: San Esteban No. 107, Col. Santo Tomás, Alcaldía. Azcapotzalco, C.P. 02020, Ciudad de México TELÉFONO: (55) 1166-1530, (55) 1166-1535, (55) 1166-1533 R.F.C: PRO820519TM6 CORREO ELECTRÓNICO: lizbeth.santiago@proquigama.com.mx; rosalba.mora@proquigama.com.mx; luis.maruri@proquigama.com.mx;	HOJA NUMERO 1 DE 1 FECHA: CIUDAD DE MÉXICO, A 15 DE NOVIEMBRE DE 2022.

NO. PARTIDA	CLAVE (10 DIGITOS)	DESCRIPCIÓN DEL BIEN OFERTADO	PRESENTACIÓN OFERTADA			UNIDAD DE MEDIDA	REGISTRO SANITARIO	FABRICANTE DEL BIEN	CANTIDAD MÍNIMA	CANTIDAD MÁXIMA	PRECIO UNITARIO	IMPORTE TOTAL	
			UNI	CANT	TIPO							MÍNIMO	MÁXIMO
260	060.505.2793	Implantes. Manto o esponja de colágeno: 10 cm x 12.5 cm. Estéril. Pieza.	ENV	1	PZA	PIEZA	064C92 SSA	AESCULAP AG IMPORTADOR Y DISTRIBUIDOR: 1. B. BRAUN MEDICAL DE MEXICO, S.A.P.I. DE C.V. 2. B. BRAUN AESCULAP DE MEXICO, S	1,206	2,900	$30,205.44	$36,427,760.64	$90,072,622.08
											SUBTOTAL	$36,427,760.64	$90,072,622.08
											IVA	$5,828,441.70	$14,411,619.53
											GRAN TOTAL	$42,256,202.34	$104,484,241.61

Importe total mínimo con número y letra ($36,427,760.64 – TREINTA Y SEIS MILLONES, CUATROCIENTOS VEINTISIETE MIL, SETECIENTOS SESENTA PESOS 64/100 M.N.) antes del I.V.A.
Importe total máximo con número y letra ($90,072,622.08 – NOVENTA MILLONES, SETENTA Y DOS MIL, SEISCIENTOS VEINTIDOS PESOS 08/100 M.N.) antes del I.V.A.

Manifestamos que los precios unitarios señalados en esta propuesta serán en moneda nacional, a dos decimales y fijos durante la vigencia del Contrato/Pedido, del procedimiento de contratación para la adquisición de MATERIAL DE CURACIÓN, AGENTES DE DIAGNÓSTICO Y OTROS INSUMOS PARA LOS EJERCICIOS 2023-2024 (394 CLAVES).

PROQUIGAMA, S.A. DE C.V.
SAN ESTEBAN 107
COL. SANTO TOMAS
ALCALDIA AZCAPOTZALCO
C.P. 02020 CIUDAD DE MEXICO

LIZBETH ADRIANA SANTIAGO ZEPEDA
TESTIMONIO NOTARIAL: 27, 84
REPRESENTANTE LEGAL
PROQUIGAMA, S.A. DE C.V

San Esteban No. 107, Col. Santo Tomás, Alcaldía. Azcapotzalco,
C.P. 02020, Ciudad de México
Tel (55) 1166-1530 1166-1535, 1166-1533 Fax: (55) 5347-2561
Correo Electrónico: ventas_gobierno@proquigama.com.mx

Proquigama S.A. de C.V.

FORMATO 3
FORMATO DE PROPUESTA ECONÓMICA – PARTIDA 312
PROCEDIMIENTO NO. LA-012M7B997-E113-2022

INSTITUTO DE SALUD PARA EL BIENESTAR
COORDINACIÓN DE OPTIMIZACIÓN Y PROCESOS DEL ABASTO
P R E S E N T E

LIZBETH ADRIANA SANTIAGO ZEPEDA, EN MI CARÁCTER DE REPRESENTANTE LEGAL DE PROQUIGAMA, S.A. DE C.V., ME COMPROMETO CON LA SIGUIENTE PROPUESTA ECONÓMICA Y MANIFIESTO QUE MI REPRESENTADA CUMPLE EXPRESAMENTE CON LA TOTALIDAD DE REQUISITOS DE LA PRESENTE CONVOCATORIA.

NOMBRE DEL LICITANTE: PROQUIGAMA, S.A. DE C.V. DOMICILIO: San Esteban No. 107, Col. Santo Tomás, Alcaldía. Azcapotzalco, C.P. 02020, Ciudad de México TELÉFONO: (55) 1166-1530, (55) 1166-1535, (55) 1166-1533 R.F.C: PRO820519TM6 CORREO ELECTRÓNICO: lizbeth.santiago@proquigama.com.mx; rosalba.mora@proquigama.com.mx; luis.maruri@proquigama.com.mx;	HOJA NUMERO 1 DE 1 FECHA: CIUDAD DE MÉXICO, A 15 DE NOVIEMBRE DE 2022.

NO. PARTIDA	CLAVE (10 DÍGITOS)	DESCRIPCIÓN DEL BIEN OFERTADO	PRESENTACIÓN OFERTADA			UNIDAD DE MEDIDA	REGISTRO SANITARIO	FABRICANTE DEL BIEN	CANTIDAD MÍNIMA	CANTIDAD MÁXIMA	PRECIO UNITARIO	IMPORTE TOTAL	
			UNI	CANT	TIPO							MÍNIMO	MÁXIMO
312	[illegible]	Sondas. Sonda para nutrición enteral con orificio punta de tungsteno y guía de alambre con adaptador. Longitud: 114 cm. Calibre: 12 Fr. Pieza.	ENV	1	PZA	PIEZA	0147C2019 SSA	TECNICA MEDICAL, S.A. DE C.V.	3,032	7,561	$235.50	$714,036.00	$1,780,615.50
											SUBTOTAL	$714,036.00	$1,780,615.50
											IVA	$114,245.76	$284,898.48
											GRAN TOTAL	$828,281.76	$2,065,513.98

Importe total mínimo con número y letra ($714,036.00 – SETECIENTOS CATORCE MIL, TREINTA Y SEIS PESOS 00/100 M.N.) antes del I.V.A.
Importe total máximo con número y letra ($1,780,615.50 – UN MILLÓN, SETECIENTOS OCHENTA MIL, SEISCIENTOS QUINCE PESOS 50/100 M.N.) antes del I.V.A.

Manifestamos que los precios unitarios señalados en esta propuesta serán en moneda nacional, a dos decimales y fijos durante la vigencia del Contrato/Pedido, del procedimiento de contratación para la adquisición de MATERIAL DE CURACIÓN, AGENTES DE DIAGNÓSTICO Y OTROS INSUMOS PARA LOS EJERCICIOS 2023-2024 (394 CLAVES).

PROQUIGAMA, S.A. DE C.V.
SAN ESTEBAN 107
COL. SANTO TOMÁS
ALCALDÍA AZCAPOTZALCO
C.P. 02020 CIUDAD DE MÉXICO

LIZBETH ADRIANA SANTIAGO ZEPEDA
TESTIMONIO NOTARIAL: 27, 844
REPRESENTANTE LEGAL
PROQUIGAMA, S.A. DE C.V

San Esteban No. 107, Col. Santo Tomás, Alcaldía. Azcapotzalco,
C.P. 02020, Ciudad de México
Tel: (55) 1166-1530 1166-1535, 1166-1533 Fax: (55) 5347-2561
Correo Electrónico: ventas_gobierno@proquigama.com.mx

Proquigama S.A. de C.V.

FORMATO 3
FORMATO DE PROPUESTA ECONÓMICA – PARTIDA 316
PROCEDIMIENTO NO. LA-012M7B997-E113-2022

INSTITUTO DE SALUD PARA EL BIENESTAR
COORDINACIÓN DE OPTIMIZACIÓN Y PROCESOS DEL ABASTO.
P R E S E N T E

LIZBETH ADRIANA SANTIAGO ZEPEDA, EN MI CARÁCTER DE REPRESENTANTE LEGAL DE PROQUIGAMA, S.A. DE C.V., ME COMPROMETO CON LA SIGUIENTE PROPUESTA ECONÓMICA Y MANIFIESTO QUE MI REPRESENTADA CUMPLE EXPRESAMENTE CON LA TOTALIDAD DE REQUISITOS DE LA PRESENTE CONVOCATORIA.

NOMBRE DEL LICITANTE: PROQUIGAMA, S.A. DE C.V. DOMICILIO: San Esteban No. 107, Col. Santo Tomás, Alcaldía. Azcapotzalco, C.P. 02020, Ciudad de México TELÉFONO: (55) 1166-1530, (55) 1166-1535, (55) 1166-1533 R.F.C: PRO820519TM6 CORREO ELECTRÓNICO: lizbeth.santiago@proquigama.com.mx; rosalba.mora@proquigama.com.mx; luis.maruri@proquigama.com.mx;	HOJA NUMERO 1 DE 1 FECHA: CIUDAD DE MÉXICO, A 15 DE NOVIEMBRE DE 2022.

NO. PARTIDA	CLAVE (CUADRO BÁSICO)	DESCRIPCIÓN DEL BIEN OFERTADO	PRESENTACIÓN OFERTADA			UNIDAD DE MEDIDA	REGISTRO SANITARIO	FABRICANTE DEL BIEN	CANTIDAD MÍNIMA	CANTIDAD MÁXIMA	PRECIO UNITARIO	IMPORTE TOTAL	
			UNI.	CANT.	TIPO							MÍNIMO	MÁXIMO
316	060.833.0353	Solución de lavado y preservación de órganos. Solución de lavado y preservación multiórganos. Contiene amortiguadores, inerte a radicales libres; pH 7.0 a 7.4 osmolaridad de acuerdo a las instrucciones del fabricante a temperatura ambiente o en refrigeración (2 a 8°C). Envase con un litro de solución. Las unidades médicas seleccionarán el tipo de solución de acuerdo al órgano a trasplantar.	ENV	1	C/U	SOLUCION	0807C2018 SSA	FABRICANTE: S.A.L.F. S.p.A. Laboratorio Farmacológico IMPORTADOR Y DISTRIBUIDOR: PROQUIGAMA, S.A. DE C.V.	5,698	14,497	$4,889.00	$27,857,522.00	$69,458,023.00
											SUBTOTAL	$27,857,522.00	$69,458,023.00
											IVA	$4,457,203.52	$11,113,283.68
											GRAN TOTAL	$32,314,725.52	$80,571,306.68

Importe total mínimo con número y letra ($27,857,522.00 – VEINTISIETE MILLONES, OCHOCIENTOS CINCUENTA Y SIETE MIL, QUINIENTOS VEINTIDOS PESOS 00/100 M.N.) antes del I.V.A.
Importe total máximo con número y letra ($69,458,023.00 – SESENTA Y NUEVE MILLONES, CUATROCIENTOS CINCUENTA Y OCHO MIL, VEINTITRES PESOS 00/100 M.N.) antes del I.V.A.

Manifestamos que los precios unitarios señalados en esta propuesta serán en moneda nacional, a dos decimales y fijos durante la vigencia del Contrato/Pedido, del procedimiento de contratación para la adquisición de MATERIAL DE CURACIÓN, AGENTES DE DIAGNÓSTICO Y OTROS INSUMOS PARA LOS EJERCICIOS 2023-2024 (394 CLAVES).

PROQUIGAMA, S.A. DE C.V.
SAN ESTEBAN 107
COL. SANTO TOMAS
ALCALDÍA AZCAPOTZALCO
C.P. 02020 CIUDAD DE MEXICO

LIZBETH ADRIANA SANTIAGO ZEPEDA
TESTIMONIO NOTARIAL: 27, 844
REPRESENTANTE LEGAL
PROQUIGAMA, S.A. DE C.V.

San Esteban No. 107, Col. Santo Tomás, Alcaldía. Azcapotzalco,
C.P. 02020, Ciudad de México
Tel: (55) 1166-1530 1166-1535, 1166-1533 Fax: (55) 5347-2561
Correo Electrónico: ventas_gobierno@proquigama.com.mx

Proquigama S.A. de C.V.

PROQUIGAMA, S.A. DE C.
PRO-820519-TM

FORMATO 3
FORMATO DE PROPUESTA ECONÓMICA – PARTIDA 365
PROCEDIMIENTO NO. LA-012M7B997-E113-2022

INSTITUTO DE SALUD PARA EL BIENESTAR
COORDINACIÓN DE OPTIMIZACIÓN Y PROCESOS DEL ABASTO.
P R E S E N T E

LIZBETH ADRIANA SANTIAGO ZEPEDA, EN MI CARÁCTER DE REPRESENTANTE LEGAL DE PROQUIGAMA, S.A. DE C.V., ME COMPROMETO CON LA SIGUIENTE PROPUESTA ECONÓMICA Y MANIFIESTO QUE MI REPRESENTADA CUMPLE EXPRESAMENTE CON LA TOTALIDAD DE REQUISITOS DE LA PRESENTE CONVOCATORIA.

NOMBRE DEL LICITANTE: PROQUIGAMA, S.A. DE C.V. DOMICILIO: San Esteban No. 107, Col. Santo Tomás, Alcaldía. Azcapotzalco, C.P. 02020, Ciudad de México TELÉFONO: (55) 1166-1530, (55) 1166-1535, (55) 1166-1533 R.F.C: PRO820519TM6 CORREO ELECTRÓNICO: lizbeth.santiago@proquigama.com.mx; rosalba.mora@proquigama.com.mx; luis.maruri@proquigama.com.mx;	HOJA NUMERO 1 DE 1 FECHA: CIUDAD DE MÉXICO, A 15 DE NOVIEMBRE DE 2022.

NO. PARTIDA	CLAVE (CUBS)	DESCRIPCIÓN DEL BIEN OFERTADO	PRESENTACIÓN OFERTADA			UNIDAD DE MEDIDA	REGISTRO SANITARIO	FABRICANTE DEL BIEN	CANTIDAD MÍNIMA	CANTIDAD MÁXIMA	PRECIO UNITARIO	IMPORTE TOTAL	
			UNI	CANT	CLAVE							MÍNIMO	MÁXIMO
[illegible]	350.859.0519	Tapones. Tapones luer lock para catéter de Hickman para heparinización. Estéril y desechable. Pieza.	ENV	1	PZA	PIEZA	1173C2014 SSA	B. Braun Melsugen AG. IMPORTADOR Y DISTRIBUIDOR 1. B. BRAUN MEDICAL DE MÉXICO, S.A.P.I. DE C.V. 2. B. BRAUN AESCULAP DE MÉXICO, S	2,523,219	6,309,012	$8.79	$22,179,095.01	$55,447,460.64
											SUBTOTAL	$22,179,095.01	$55,447,460.64
											IVA	$3,548,655.20	$8,871,593.70
											GRAN TOTAL	$25,727,750.21	$64,319,054.34

Importe total mínimo con número y letra ($22,179,095.01– VEINTIDOS MILLONES, CIENTO SETENTA Y NUEVE MIL, NOVENTA PESOS 01/100 M.N.) antes del I.V.A.
Importe total máximo con número y letra ($55,447,460.64 - CINCUENTA Y CINCO MILLONES CUATROCIENTOS CUARENTA Y SIETE MIL, CUATROCIENTOS SESENTA PESOS 64/100 M.N.) antes del I.V.A.

Manifestamos que los precios unitarios señalados en esta propuesta serán en moneda nacional, a dos decimales y fijos durante la vigencia del Contrato/Pedido, del procedimiento de contratación para la adquisición de MATERIAL DE CURACIÓN, AGENTES DE DIAGNÓSTICO Y OTROS INSUMOS PARA LOS EJERCICIOS 2023-2024 (394 CLAVES).

PROQUIGAMA, S.A. DE C.V.
SAN ESTEBAN 107
COL. SANTO TOMÁS
ALCALDÍA AZCAPOTZALCO
C.P. 02020 CIUDAD DE MÉXICO

LIZBETH ADRIANA SANTIAGO ZEPEDA
TESTIMONIO NOTARIAL: 27, 844
REPRESENTANTE LEGAL
PROQUIGAMA, S.A. DE C.V.

San Esteban No. 107, Col. Santo Tomás, Alcaldía. Azcapotzalco,
C.P. 02020, Ciudad de México
Tel: (55) 1166-1530 1166-1535, 1166-1533 Fax: (55) 5347-2561
Correo Electrónico: ventas_gobierno@proquigama.com.mx

PROVEEDORA GAMA MEDICAL SERVICE S.A DE C.V
¡La mejor opción en terapia de Infusión!

INSTITUTO DE SALUD PARA EL BIENESTAR
PRESENTE.

LICITACIÓN PÚBLICA INTERNACIONAL BAJO COBERTURA DE TRATADOS ELECTRÓNICA
NO. LA-012M7B997-E113-2022
ADQUISICION CONSOLIDADA DE MATERIAL DE CURACIÓN, AGENTES DE DIAGNÓSTICO Y OTROS INSUMOS PARA LOS EJERCICIOS 2023-2024 (394 CLAVES)

PROPUESTA ECONOMICA

NOMBRE DEL LICITANTE: PROVEEDORA GAMA MEDICAL SERVICE, S.A. DE C.V.

DIRECCION: CALLE TOLTECAS NO. 139, COL. SAN PEDRO DE LOS PINOS, C.P. 01180 ALCALDIA ALVARO OBREGON

TELÉFONO: 55.85.02.63.80 EXT. 109 .

R.F.C.: PGM-080926-192 .

EMAIL : licitaciones@proveedoragama.com

HOJA NUMERO 1 DE 3 .

FECHA: CIUDAD DE MÉXICO A 15 DE NOVIEMBRE DE 2022.

Proveedora Gama Medical Service S.A. de C.V.
Calle Toltecas 139-B, Piso 2 Col. San Pedro de los Pinos, Alcaldía Álvaro Obregón C.P. 01180 CDMX
Tels. (55) 8502 6380, Ext. 109
R.F.C. PGM080926192

L.N.I. Josue Emmanuel Cisneros Hernandez, en mi carácter de representante legal de (Razón social), me comprometo con la siguiente propuesta económica y manifiesto que mi representada cumple expresamente con la totalidad de requisitos de la presente convocatoria.

No. De Partida	Clave del bien ofertado	Descripción del bien ofertado	Presentación ofertada			Unidad de Medida	Precio Unitario	Fabricante del bien	Cantidad mínima	Cantidad máxima	Precio Unitario	Importe total	
			Unidad	Cantidad	Tipo							Mínimo	Máximo

PROVEEDORA GAMA MEDICAL SERVICE S.A DE C.V
¡La mejor opción en terapia de Infusión!

INSTITUTO DE SALUD PARA EL BIENESTAR
PRESENTE.

LICITACIÓN PÚBLICA INTERNACIONAL BAJO COBERTURA DE TRATADOS ELECTRÓNICA
NO. LA-012M7B997-E113-2022
ADQUISICION CONSOLIDADA DE MATERIAL DE CURACIÓN, AGENTES DE DIAGNÓSTICO Y OTROS INSUMOS PARA LOS EJERCICIOS 2023-2024 (394 CLAVES)

220	060.345.4315	Equipo de cateterización venosa central Equipo de cateterización venosa centra. Antimicrobiano. Contiene un catéter de poliuretano que puede ser de 2 o 3 o 4 vías, en longitudes de 16 cm o 20 cm. tratado con Acetato de clorhexidina y sulfadiazina de plata en la superficie externa y con Acetato de Clorhexidina en la superficie interna del catéter, desde la punta hasta las extensiones y conexiones. Con equipo de Inserción. Cada sección de 20 cm del catéter contiene 9.3 mg de clorhexidina y 0.73 mg de sulfadiazina de plata en la parte externa y 1.50 mg de clorhexidina en la parte interna. Estéril y desechable. 3 lúmenes catéter 7 Fr x 20 cm set.	PZA	1	PZA	PIEZA	0307C2022 SSA	MEDAS, INC	**2,918**	**7,283**	$ 574.08	$ 1,675,165.44	$ 4,181,024.64

PROVEEDORA GAMA MEDICAL SERVICE S.A DE C.V
¡La mejor opción en terapia de Infusión!

INSTITUTO DE SALUD PARA EL BIENESTAR
PRESENTE.

LICITACIÓN PÚBLICA INTERNACIONAL BAJO COBERTURA DE TRATADOS ELECTRÓNICA
NO. LA-012M7B997-E113-2022
ADQUISICION CONSOLIDADA DE MATERIAL DE CURACIÓN, AGENTES DE DIAGNÓSTICO Y OTROS INSUMOS PARA LOS EJERCICIOS 2023-2024 (394 CLAVES)

366	060.859.0592	Tapón desinfectante. El tapón desinfectará el conector sin aguja un (1) minuto después de la aplicación y protegerá frente a la contaminación entre accesos durante un periodo de hasta (7) días si no se retira. Es una tapa moldeada de polietileno sellada, que contiene Alcohol Isopropílico al 70% (IPA). 25 tiras/caja (250 tapones/ caja)	CAJA	250	PZA	PIEZA	2075C2022 SSA	ASSET MEDIKAL TASARIM SANAYVI VE TICARET ANONIM SIRKETI	70,615	176,521	$ 2,195.00	$ 154,999,925.00	$ 387,463,595.00

IMPORTE MINIMO	CIENTO OCHENTA Y UN MILLONES SETECIENTOS CUARENTA Y TRES MIL CIENTO CUATRO PESOS 91/100 M.N.	ANTES DE I.V.A.	Subtotal	156,675,090.44	$391,644,619.64
			I.V.A.	$ 25,068,014.47	$ 62,663,139.14
IMPORTE MAXIMO	CUATROCIENTOS CINCUENTA Y CUATRO MILLONES TRESCIENTOS SIETE MIL SETECIENTOS CINCUENTA Y OCHO PESOS 78/100 M.N.	ANTES DE I.V.A.	Total	$ 181,743,104.91	$454,307,758.78

MANIFESTAMOS QUE LOS PRECIOS UNITARIOS SEÑALADOS EN ESTA PROPUESTA SERÁN EN MONEDA NACIONAL, A DOS DECIMALES Y FIJOS DURANTE LA VIGENCIA DEL CONTRATO/PEDIDO, DEL PROCEDIMIENTO DE CONTRATACIÓN PARA LA ADQUISICIÓN DE: MATERIAL DE CURACIÓN, AGENTES DE DIAGNÓSTICO Y OTROS INSUMOS PARA LOS EJERCICIOS 2023-2024 (394 CLAVES).
LOS PRECIOS OFERTADOS SON FIJOS DURANTE LA VIGENCIA DEL CONTRATO Y NO SE ENCONTRARÁN SUJETOS A AJUSTES
PRECIOS PESOS MEXICANOS

Atentamente;

L.N.I. Josué Emmanuel Cisneros Hernández
Representante Legal

Tels. (55) 8502 6380,
Extension 109
(55) 5513 8519

Calle Tolteca 139-B Piso 2 Col. San Pedro de los Pinos Alcaldía Alvaro Obregón C.P. 01180, CDMX

licitaciones@proveedoragama.com
www.proveedoragama.com
PGM080926192

FORMATO 3

FORMATO DE PROPUESTA ECONOMICA

PROCEDIMIENTO NO. LA-012MVI001-E113-2022

Ciudad de Mexico, a 15 de noviembre de 2022.

INSTITUTO DE SALUD PARA EL BIENESTAR
P R E S E N T E

MARTHA BERENICE DURAN MIRAMONTES en mi carácter de representante legal de QUIMED S.A. DE C.V. me comprometo con la siguiente propuesta económica y manifiesto que mi representada cumple expresamente con la totalidad de requisitos de la presente convocatoria.

NOMBRE DEL LICITANTE: QUIMED, S.A. DE C.V. DIRECCIÓN: BLAS ESCOBEDO #12 COL. SAN SEBASTIANITO C.P. 45602 TLAQUEPAQUE, JALISCO TELEFONO: 33 3271 7214 R.F.C.: QUI 130824-AN5 E-MAIL: [illegible]	HOJA No 1 DE 2 FECHA: 15 DE NOVIEMBRE DE 2022

No. Partida	Clave (10 dígitos)	Descripción del bien ofertado	Presentación ofertada			Unidad de Medida	Registro Sanitario	Fabricante del bien	Cantidad mínima	Cantidad máxima	Precio Unitario	Importe total	
			Un.	Cant.	Tipo							Mínimo	Máximo
24	060.000.1[illegible]	Antiséptico Gel antiséptico para manos que no requiere enjuague formulado a base de alcohol etílico 60 60% adicionado con humectantes y emolientes. Incoloro glicerinado. Envase con 200 ml.	ENV	200	ML	ENV	1013C2021 SSA	JUVER CHEMICAL PRODUCTS LATIN, S.A. DE C.V.	394,239	[illegible]	$85.00	$33,509,315.00	$46,594,320.00
39	060.088.0058	Apósitos Combinados hidrofílicos con tela no tejida Medida 20 x 6 cm. Envase con 200 piezas. Estéril.	ENV	200	PZA	ENV	1012C2020 SSA	PRODUCTOS HIGIENICOS INDUSTRIALES DE JOCOTEPEC S.A. DE C.V.	90,104	424,3[illegible]	$163.00	$14,686,952.00	$69,196,133.00
57	060.135.2535	Bolsa. Para uso general de polietileno biodegradable. Calibre entre 150-200. Para la recolección y conexión de residuos no RPBI. Medidas 70 – 90 cm. Envase con 100 piezas.	ENV	100	PZA	ENV	NO REQUIERE DGP	QUIMEDSA DE CV	56,807	140,745	$38.00	$2,158,666.00	$5,348,348.00
60	060.135.3[illegible]	Bolsa. Para uso general de polietileno biodegradable. Calibre entre 150-200. Para la recolección y conexión de residuos de [illegible] Medidas entre 80 cm – 1.20 m. Envase con 100 piezas.	ENV	100	PZA	ENV	NO REQUIERE DGP	QUIMEDSA DE CV	51,543	128,85[illegible]	$205.00	$10,566,315.00	$26,417,685.00
67	060.[illegible]	Bracalitos. Para [illegible]	pieza	10	PZA	ENV	[illegible]	[illegible]	2,[illegible]	[illegible]	$38.00	$[illegible]	$[illegible]

QUIMED S.A. DE C.V.

33.3271 7214

Blas Escobedo #12, Col. San Sebastianito
45602 Tlaquepaque, Jalisco.

048

		plástico, tubular, 8 mm, estéril, con [illegible]					COT	DE OCCIDENTE, S.A. DE C.V.					
178	060.203.0277	Cinta, Para identificación, se coloca a presión, Tamaño 15 mm x 50 M, Rollo	PZA	1	PZA	PZA	NO REQUIERE	PRODUCTOS HOSPITALARIOS DE OCCIDENTE S.A. DE C.V.	640,875	1,601,978	$2.00	$3,522,360.00	$3,203,916.00
291	060.[illegible].0054	Parches, De forma anatómica, [illegible], Para [illegible] Tamaño Único, Piel	PZA	1	PZA	PZA	NO REQUIERE OC 19330000 210444	PRODUCTOS HOSPITALARIOS DE OCCIDENTE S.A. DE C.V.	[illegible]	6,233,423	$2.93	$[illegible]	$[illegible]
293	060.681.0050	Parches, De forma anatómica, desechables, para [illegible] Medidas [illegible]	PZA	1	PZA	PZA	NO REQUIERE OC 19330000 210444	PRODUCTOS HOSPITALARIOS DE OCCIDENTE S.A. DE C.V.	4,187,577	10,344,755	$3.12	$12,910,307.04	$32,275,635.60
370	060.894.0052	Tiras, Para [illegible] cicatrices, Características particulares, [illegible] por cuatro capas de material absorbente, Dimensiones [illegible] con 100 piezas	ENV	100	PZA	ENV	NO REQUIERE OC 19330000 210444	PRODUCTOS HOSPITALARIOS DE OCCIDENTE S.A. DE C.V.	114,828	286,274	$159.00	$18,283,956.00	$45,557,566.00
											SUBTOTAL (14)	$140,160,682.24	$350,368,885.70
											IVA (15)	$ 22,425,709.16	$ 56,059,021.71
											GRAN TOTAL (16)	$162,586,391.40	$406,427,907.41

IMPORTE MINIMO (CIENTO CUARENTA MILLONES CIENTO SESENTA MIL SEISCIENTOS OCHENTA Y DOS PESOS 24/100 M.N.

IMPORTE MAXIMO (TRESCIENTOS CINCUENTA MILLONES TRESCIENTOS SESENTA Y OCHO MIL OCHOSCIENTOS OCHENTA Y CINCO PESOS 70/100 M.N.

Manifestamos que los precios unitarios señalados en esta propuesta serán en moneda nacional a dos decimales y fijos durante la vigencia del Contrato/Pedido, del procedimiento de contratación para la adquisición de **LICITACION PUBLICA INTERNACIONAL BAJO COBERTURA DE TRATADOS ELECTRONICA No LA-012M7B997-E113-2022**

MARTHA [illegible] DURAN [illegible]
REPRESENTANTE LEGAL
QUIMELI S.A. DE C.V.

QUIMELI S.A. DE C.V.

Blas Esc. [illegible] #12, [illegible] Tlaquepaque, Jal. C.P. 45600 Tel. [illegible]

LA MARCA AZUL

Quirmex

FORMATO 3

FORMATO DE PROPUESTA ECONÓMICA

PROCEDIMIENTO NO. LA-012M7B997-E113-2022

Ciudad de México, a 15 de noviembre de 2022.

INSTITUTO DE SALUD PARA EL BIENESTAR
P R E S E N T E

Yazareth Cholula Lopez en mi carácter de representante legal de QUIRMEX S.A. DE C.V., me comprometo con la siguiente propuesta económica y manifiesto que mi representada cumple expresamente con la totalidad de requisitos de la presente convocatoria.

NOMBRE DEL LICITANTE: QUIRMEX S.A. DE C.V. [1] DIRECCIÓN: Prolongación de la Antigua Via No.2, San Mateo Cuanala, Juan C. Bonilla, C.P. 72640, Puebla [1] TELÉFONO: 222 221 5204, Ext. 1012 [1] R.F.C.: QUI040525KW7 1] EMAIL: ventas@quirmex.com [1]	HOJA No.: 1 DE: 3 [2] FECHA: Ciudad de México a 15, de noviembre de 2022 (3]

No. Partida (4)	Clave (10 dígitos) (5)	Descripción del bien ofertado [6]	Presentación ofertada [7]			Unidad de Medida [08]	Registro Sanitario [09]	Fabricante del bien [10]	Cantidad mínima [11]	Cantidad máxima [12]	**Precio Unitario** [13]	Importe total	
			Uni	Cant	Tipo							Mínimo [14]	Máximo [15]
225	060.436 0107	Gasas. Seca cortada de algodón 100%. Tejida. Doblada en 12 capas. No estéril. Tipo de tejido VII. De 20 x 12 Título de hilo de 28 a 32 m/g tanto en urdimbre como en trama. Peso mínimo por m2 19g/ m2 Largo: 10 cm. Ancho: 10 cm. Área:	ENV	200	PZA	Pieza	1937C2014 SSA	QUIRMEX S.A. DE C.V. QUI040525KW7	820,428	1,640,855	$104.84	$86,013,671.52	$172,027,238.20

LA MARCA AZUL Quirmex

		1152 cm2. Envase con 200.											
230	060.436.0707	Gasas. Seca cortada de algodón 100%. Tejida. Doblada en 8 capas. No estéril. Tipo de tejido VII. Título de hilo de 28 a 32 m/g tanto en urdimbre como en trama. Peso mínimo por m2 19g/ m4 Largo:10 cm. Ancho: 10 cm. Área: 768 cm2 . Envase con 200.	ENV	200	PZA	Pieza	1937C2014 SSA.	QUIRMEX S.A. DE C.V. QUI040525KW7	89,530	179,060	$86.86	$7,776,575.80	$15,553,151.60
396	060.953.2825	Vendas. Elásticas de tejido plano ; de algodón con fibras sintéticas. Longitud: 5 M Ancho: 30 cm. Envase con una pieza.	ENV	1	PZA	Pieza	1936C2014 SSA.	QUIRMEX S.A. DE C.V. QUI040525KW7	2,664,235	5,328,470	$18.40	$49,021,924.00	$98,043,848.00
398	060.953.2866	Vendas. Elásticas de tejido plano ; de algodón con fibras sintéticas. Longitud: 5 M Ancho: 10 cm. Envase con 12 piezas.	ENV	12	PZA	Pieza	1936C2014 SSA.	QUIRMEX S.A. DE C.V. QUI040525KW7	1,098,687	2,197,373	$67.72	$74,403.083.64	$148,806,099.56

SUBTOTAL (14)	$ 217,215,254.96	$ 434,430,337.36
IVA (15)	$ 34,754,440.79	$ 69,508,853.98
GRAN TOTAL (16)	$ 251,969,695.75	$ 503,939,191.34

importe total máximo con número y letra: Cuatrocientos treinta y cuatro millones cuatrocientos treinta mil trescientos treinta y siete Pesos 36/100 M.N. antes del I.V.A.

importe total mínimo con número y letra: Doscientos diecisiete millones doscientos quince mil doscientos cincuenta y cuatro Pesos 96/100 M.N. antes del I.V.A.

Manifestamos que los precios unitarios señalados en esta propuesta serán en moneda nacional, a dos decimales y fijos durante la vigencia del Contrato/Pedido, del procedimiento de contratación para la adquisición de **ADQUISICIÓN CONSOLIDADA DE MATERIAL DE CURACIÓN, AGENTES DE DIAGNÓSTICO Y OTROS INSUMOS PARA LOS EJERCICIOS 2023-2024 /394 CLAVES)**

ATENTAMENTE

YAZARETH CHOLULA LOPEZ
REPRESENTANTE LEGAL
QUIRMEX S.A. DE C.V

FORMATO 3
PROPUESTA ECONÓMICA
PROCEDIMIENTO NO. LA-012M7B997-E113-2022

Ciudad de México, a 15 de noviembre de 2022

INSTITUTO DE SALUD PARA EL BIENESTAR
P R E S E N T E

LIC. LUIS ANTONIO POZO URQUIZO EN MI CARÁCTER DE REPRESENTANTE LEGAL DE REUMEDIKA, S.A. DE C.V., ME COMPROMETO CON LA SIGUIENTE PROPUESTA ECONÓMICA Y MANIFIESTO QUE MI REPRESENTADA CUMPLE EXPRESAMENTE CON LA TOTALIDAD DE REQUISITOS DE LA PRESENTE CONVOCATORIA

NOMBRE DEL [illegible] REUMEDIKA, S.A. DE C.V.
DOMICILIO: CALLE VIDRIO S.N. 2380 INT. A, COL. BARRERA MUNICIPIO GUADALAJARA, ESTADO JALISCO, C.P. 44150
TELÉFONO: 56 20 21 69 17 RFC: REU-170407-IP3 CORREO ELECTRÓNICO: licitacionesreumedika@gmail.com

HOJA 1 DE 1
FECHA: 15 DE NOVIEMBRE DE 2022

No. partida	Clave (10 dígitos)	Descripción del bien ofertado	Presentación Ofertada			Unidad de Medida	Registro Sanitario	Fabricante del bien	Cantidad Mínima	Cantidad Máxima	Precio Unitario	Importe Total	
			Uni	Cant	Tipo							Mínimo	Máximo
218	650,345,1299	EQUIPO, EQUIPO PARA ANESTESIA GENERAL, CONSTA DE: 1 MASCARILLA PARA ANESTESIA PARA ADULTO [illegible] INFLABLE, 1 BOLSA DE RESPIRACIÓN DE [illegible] INTERNO DE 22 MM, 1 LLAVE DE TRES VÍAS CON TUBO DE EXTENSIÓN DE 80 CM, 1 CIRCUITO RESPIRATORIO CONSTA DE: DOS MANGUERAS DE 180 CM, FILTRO DE 0.2 MICRAS, CONEXION "CODO Y" CON [illegible] DESACOPLE COMPUESTO POR UNA SEÑAL LUMINOSA Y OTRA AUDIBLE QUE INDICA EL DESACOPLE ENTRE LOS CONECTORES DEL "CODO Y" Y LA CÁNULA ENDOTRAQUEAL EL "CODO Y" CONTIENE UN SELLO INTERNO PARA EVITAR FUGAS ENTRE LOS CONECTORES DEL "CODO Y" Y LA CÁNULA ENDOTRAQUEAL, 5 ELECTRODOS [illegible] BROCHE ESTÁNDAR, 1 PAR GUANTES DE LATEX MEDIANOS, 1 SUJETADOR DE CÁNULA CON GUÍA PARA SONDA GÁSTRICA CONSTA DE: UNA PIEZA HEMBRA PICADA PARA RECIBIR UNA PIEZA MACHO DENTADA, [illegible] DENTADA PARA SOSTENER LA CÁNULA MEDIANTE UN ARNÉS SUJETADO A LA PIEZA HEMBRA, UNA BANDA PARA SOSTENER ALREDEDOR DE LA CABEZA DEL PACIENTE EL SUJETADOR DE CÁNULA, 1 CAMPO TRABAJO DE 50 X 60 CM, 1 JERINGA DE PLÁSTICO 20 ML, 3 JERINGAS DE PLÁSTICO 10 ML, 4 AGUJAS HIPODÉRMICAS 21G X 38 MM, [illegible] VACUUM ATRAUMÁTICA CON CONTROL, 1 CÁNULA ORO [illegible] DE PLÁSTICO TIPO GUEDEL No. 1 LONG. 90 MM, 1 HOJA PARA LARINGOSCOPIO MC INTOSH NO. 3 ADULTO CON ILUMINACIÓN, ESTÉRIL Y DESECHABLE	EQP	1	EQP	PIEZA	0349E2012 SSA	LEFARMA S.A. DE C.V.	18,055	15,128	$ 1,185.00	$ 21,301,960.00	$ 53,251,040.00
												$ 21,301,960.00	$ 53,251,040.00
												$ [illegible]	$ 8,520,166.40
												$ [illegible]	$ 61,771,206.40

Importe total máximo con número y letra $ 53,251,040.00, (cincuenta y tres millones doscientos cincuenta y un mil cuarenta pesos 00/100 M.N.) antes del I.V.A.
Importe total mínimo con número y letra $ 21,304,960.00 (veintiun millones trescientos cuatro mil novecientos pesos 00/100 M.N.) antes del I.V.A.

Manifestamos que los precios unitarios señalados en esta propuesta serán en moneda nacional, a dos decimales y fijos durante la vigencia del Contrato/Pedido, del procedimiento de Consolidada de Material de Curación, Agentes de Diagnóstico y Otros Insumos para Ejercicios 2022-2024 (Gral claves).

ATENTAMENTE

Lic. Luis Antonio Pozo Urquizo
Representante Legal (testimonio notarial No. 73,932 de fecha 09/SEPTIEMBRE/2021)
Reumedika, S.A. de C.V.

FORMATO 3
PROPUESTA ECONÓMICA
PROCEDIMIENTO NO. LA-012M7B997-E113-2022

Ciudad de México, a 15 de noviembre de 2022

INSTITUTO DE SALUD PARA EL BIENESTAR
P R E S E N T E

LIC. LUIS ANTONIO POZO URQUIZO EN MI CARÁCTER DE REPRESENTANTE LEGAL DE REUMEDIKA, S.A. DE C.V., ME COMPROMETO CON LA SIGUIENTE PROPUESTA ECONÓMICA Y MANIFIESTO QUE MI REPRESENTADA CUMPLE EXPRESAMENTE CON LA TOTALIDAD DE REQUISITOS DE LA PRESENTE CONVOCATORIA

NOMBRE DEL LICITANTE: REUMEDIKA, S.A. DE C.V.
DOMICILIO: CALLE VIDRIO No. 2380 INT. A, COL. BARRERA MUNICIPIO GUADALAJARA, ESTADO JALISCO. C.P. 44150
TELÉFONO: 36 20 21 69 17 RFC: REU-170107-IP3 CORREO ELECTRÓNICO: licitacionesreumedika@gmail.com

HOJA No. 1 DE 1
FECHA: 15 DE NOVIEMBRE DE 2022

No. partida	Clave (10 dígitos)	Descripción del bien ofertado	Presentación Ofertada			Unidad de Medida	Registro Sanitario	Fabricante del bien	Cantidad Mínima	Cantidad Máxima	Precio Unitario	Importe Total	
			Uni	Cant	Tipo							Mínimo	Máximo
1	060.040.9007	AGUJA, PARA RAQUIANESTESIA O BLOQUEO EPIDURAL, DE ACERO INOXIDABLE PUNTA TIPO LAPIZ CONECTOR ROSCADO LUER HEMBRA TRANSLÚCIDO Y MANDRIL CON BOTÓN INDICADOR; SIN DEPÓSITO Ó CON DEPÓSITO DE 0.2ML EN PABELLÓN PARA LÍQUIDO CEFALORRAQUÍDEO. ESTERIL Y DESECHABLE. TIPO: WHITACRE. LONGITUD: 8.7 A 9.1 CM. CALIBRE: 22 G. PIEZA.	PZA	1	PZA	1 LOTE	0389C2003 SSA	LEFARMA S.A DE C.V.	146,779	311,914	$ 211.60	$ 29,352,773.40	$ 73,374,744.40
											SUBTOTAL	$ 29,352,773.40	$ 73,374,744.40
											I.V.A.	$ 4,696,443.74	$ 11,739,959.10
											GRAN TOTAL	$ 34,049,217.14	$ 85,114,703.50

Importe total máximo con número y letra **$ 73,374,744.40 (sesenta y tres millones trescientos setenta y cuatro mil setecientos cuarenta y cuatro pesos 40/100 M.N.) antes del I.V.A.**
Importe total mínimo con número y letra **$ 29,352,773.40 (veintinueve millones trescientos cincuenta y dos mil setecientos setenta y tres pesos 40/100 M.N.) antes del I.V.A.**

Manifestamos que los precios unitarios señalados en esta propuesta serán en moneda nacional, a dos decimales y fijos durante la vigencia del Contrato Pedido, del procedimiento de Consolidada de Material de Curación, Reactivos de Diagnóstico y Otros Insumos para Ejercicios 2023-2024 (391 claves).

ATENTAMENTE

Lic. Luis Antonio Pozo Urquizo
Representante Legal (testimonio notarial No. 73,932 de fecha 09/SEPTIEMBRE/2021)
Reumedika, S.A. de C.V.

FORMATO 3
PROPUESTA ECONÓMICA
PROCEDIMIENTO NO. LA-012M7B997-E113-2022

Ciudad de México, a 15 de noviembre de 2022

INSTITUTO DE SALUD PARA EL BIENESTAR
P R E S E N T E

LIC. LUIS ANTONIO POZO URQUIZO EN MI CARÁCTER DE REPRESENTANTE LEGAL DE REUMEDIKA, S.A. DE C.V., ME COMPROMETO CON LA SIGUIENTE PROPUESTA ECONÓMICA Y MANIFIESTO QUE MI REPRESENTADA CUMPLE EXPRESAMENTE CON LA TOTALIDAD DE REQUISITOS DE LA PRESENTE CONVOCATORIA

NOMBRE DEL LICITANTE: REUMEDIKA, S.A. DE C.V.
DOMICILIO: CALLE VIDRIO NO. 2380 INT. A COL. BARRERA MUNICIPIO GUADALAJARA, ESTADO JALISCO. C.P. 44150
TELÉFONO: 56 20 21 69 17 RFC: REU-170107-IP3 CORREO ELECTRÓNICO: licitacionesreumedika@gmail.com

HOJA NO : 1
FECHA: 15 DE NOVIEMBRE DE 2022

No. partida	Clave (10 dígitos)	Descripción del bien ofertado	Presentación Ofertada			Unidad de Medida	Registro Sanitario	Fabricante del bien	Cantidad Mínima	Cantidad Máxima	Precio Unitario	Importe Total	
			Uni	Cant	Tipo							Mínimo	Máximo
10	060 040.0513	AGUJAS, PARA [illegible] ANESTESIA O BLOQUEO [illegible] DE ACERO INOXIDABLE PUNTA TIPO LÁPIZ CONECTOR ROSCADO LUER LOCK HEMBRA TRANSLUCIDO Y MANDRIL CON BOTÓN INDICADOR; SIN DEPÓSITO O CON DEPÓSITO DE 0.2ML EN PARELLÓN PARA LÍQUIDO CEFALORRAQUÍDEO ESTERIL Y DESECHABLE, TIPO: WHITACRE, LONGITUD: 1.6 A 11.9 CM. CALIBRE: 25 Ó 27 G. PIEZA.	PZA	1	PZA	PIEZA	0389C2003 SSA	LEFARMA S.A. DE C.V.	759 818	1,899,568	$ 211.60	$ 163,063,380.80	$ 407,647,292.80
											SUBTOTAL	$ 163,063,380.80	$ 407,647,292.80
											I.V.A.	$ 26,090,140.93	$ 65,223,566.85
											GRAN TOTAL	$ 189,153,521.73	$ 472,870,859.65

Importe total máximo con número y letra **$ 407,647,292.80, (cuatrocientos siete millones seiscientos cuarenta y siete mil doscientos noventa y dos pesos 80/100 M.N.) antes del I.V.A.**
Importe total mínimo con número y letra **$ 163,063,380.80, (ciento sesenta y tres millones sesenta y tres mil trescientos ochenta pesos 80/100 M.N.) antes del I.V.A.**

Manifestamos que los precios unitarios ofertados en esta propuesta serán en [illegible], a dos decimales y fijos durante la vigencia del Contrato/Pedido, del procedimiento de Consolidación de Material de Curación, Agentes de Diagnóstico y Otros Insumos para Ejercicios 2023-2024 (1 claves).

ATENTAMENTE

Lic. Luis Antonio Pozo Urquizo
Representante Legal (testimonio notarial No. 73,932 de fecha 09/SEPTIEMBRE/2021)
Reumedika, S.A. de C.V.

FORMATO 3
FORMATO DE PROPUESTA ECONÓMICA
PROCEDIMIENTO NO. LA-012M7B997-E113-2022

INSTITUTO DE SALUD PARA EL BIENESTAR
P R E S E N T E

HECTOR VILCHIS MARTINEZ EN MI CARÁCTER DE REPRESENTANTE LEGAL DE **ROCHE DE MÉXICO, S.A. DE C.V.**, ME COMPROMETO CON LA SIGUIENTE PROPUESTA ECONÓMICA Y MANIFIESTO **BAJO PROTESTA DE DECIR VERDAD** QUE MI REPRESENTADA CUMPLE EXPRESAMENTE CON LA TOTALIDAD DE REQUISITOS DE LA PRESENTE CONVOCATORIA.

NOMBRE DEL LICITANTE: **ROCHE DE MÉXICO, S.A. DE C.V.** [1] DIRECCIÓN: Cerrada de Bezares 9, Col. Lomas de Bezares, Del. Miguel Hidalgo C.P. 11910, Ciudad de México, México [1] TELÉFONO: +52 (55) 2271 6029 [1] R.F.C.: RDM170109CR7 [1] EMAIL: hector.vilchis@roche.com [1]	HOJA No.: 001 DE: 003 [2] FECHA: 15 de Noviembre del 2022 [3]

No. Partida (4)	Clave (10 dígitos) [5]	Descripción del bien ofertado [6]	Presentación ofertada [7]			Unidad de Medida [08]	Registro Sanitario [09]	Fabricante del bien [10]	Cantidad		Precio Unitario [13]	Importe total	
			Uni	Cant	Tipo				Mínimo [11]	Máximo [12]		Mínimo [14]	Máximo [15]
409	080.889.2533	Tiras Reactivas Tira Reactiva. Para determinación de glucosa en sangre capilar con límite de medición en glucómetro hasta 500 o 600 mg/dl. Con membrana hidrofílica impregnada con activante químico: glucosa oxidasa con reductor e indicador o glucosa deshidrogenasa. Para la determinación de glucosa. Envase con 25, 50 o 100 tiras. TATC.	Tira	1 Tira Reactiva	Frasco con 50 Tiras Reactivas	Pieza	0679R2017 SSA	Roche Diabetes Care GmbH	44,456,322	111,140,713	$ 2.18	$96,914,781.96	$242,286,754.34
										SUBTOTAL (14)		$96,914,781.96	$242,286,754.34
										IVA (17)		$ 15,506,365.11	$ 38,765,880.69
										GRAN TOTAL (18)		**$ 112,421,147.07**	**$ 281,052,635.03**

Importe total máximo: (Doscientos cuarenta y dos millones doscientos ochenta y seis mil setecientos cincuenta y cuatro Pesos 34/100 M.N.) antes del I.V.A.
Importe total mínimo: (Noventa y seis millones novecientos catorce mil setecientos ochenta y un Pesos 96/100 M.N.) antes del I.V.A.

Manifestamos que los precios unitarios señalados en esta propuesta serán en moneda nacional, a dos decimales y fijos durante la vigencia del Contrato/Pedido, del procedimiento de contratación para la adquisición **CONSOLIDADA DE MATERIAL DE CURACIÓN, AGENTES DE DIAGNÓSTICO Y OTROS INSUMOS PARA LOS EJERCICIOS 2023-2024 (394 CLAVES) N° LA-012M7B997-E113-2022.**

NOTAS. –

- El formato **será presentado por PARTIDA COTIZADA**

  - Se deberá ofertar el total de las cantidades requeridas en el Apéndice 1 "Demanda Agregada" y ANEXO 1 ANEXO TÉCNICO, para cada una de las partidas en las que participe y que se describen en dicho documento, información que será evaluada respecto a la oportunidad, cumplimiento y precio de cada clave que se oferte. Deberá indicar la descripción de los bienes ofertados, cumpliendo con los requisitos de contratación para los BIENES, conforme al ANEXO 1 ANEXO TÉCNICO".

  - Para el caso de determinar la Cantidad Global en presentación, de acuercon con la presentación que oferta, de existir alguna salvedad con las cantidades globales mínimas y máximas de tiras requeridas, puede hacer los ajustes a fin de indicar lo correspondiente en la cantidad de presentación.

  - El licitante debe entregar su **Propuesta Económica** de conformidad con el FORMATO 7 "Propuesta Económica", con base a los requisitos estipulados para la adquisición de las Tiras Reactivas-Consumibles, señaladas en el ANEXO 1 ANEXO TÉCNICO, siendo un **documento obligatorio en el requisado total de sus columnas basado en el Instructivo de llenado** , su propuesta debe tener congruencia de la información vertida en el Formato 1 "Propuesta Técnica", el Apéndice 1 Demanda Agregada, la documentación obligatoria solicitada.

Instructivo de llenado

Número	Descripción
1	Indicar el nombre, razón social, del LICITANTE, la dirección, teléfono, Registro Federal de contribuyentes (RFC), correo electrónico (email)
2	Indicar el número de hoja y total de hojas de la propuesta técnica
3	Indicar fecha de la presentación de cotización o propuesta
4	Indicar el número de partida ofertada correspondiente a la clave, con base en el Anexo 1 Anexo Técnico
5	Indicar la clave a 10 dígitos correspondiente a los BIENES objeto de la contratación
6	Indicar la descripción del BIEN ofertado, cumpliendo estrictamente con lo señalado en el Anexo 1 Anexo Técnico.
7	Indicar la presentación del BIEN ofertado con base a lo indicado en la clave, en correspondencia a cada columna: Uni.- Unidad de Medida; Cant.- Cantidad y Tipo.- Tipo de Presentación
8	Unidad de Medida, conforme al Anexo 1 Anexo Técnico
9	Indicar el Número del Registro Sanitario del BIEN ofertado
10	Indicar el nombre, **razón social**, del Fabricante de los BIENES ofertados

11	Cantidad Mínima claves ofertadas
12	Cantidad Máxima claves ofertadas
13	Indicar el **Precio Unitario de la partida**, que oferta (sin incluir el IVA)
14	Importe Global Mínimo (sin incluir el IVA)
15.	Importe Global Máximo (sin incluir el IVA)
16	Subtotal (sin incluir el IVA)
17	Impuesto al Valor Agregado
18	Importe Global (con IVA incluido)
19	Indicar nombre del representante legal del LICITANTE y firma del mismo.

ATENTAMENTE

BAJO PROTESTA DE DECIR VERDAD
HECTOR VILCHIS MARTINEZ
APODERADO LEGAL
TESTIMONIO NOTARIAL 68,77
ROCHE DC MEXICO, S.A. DE C.V.
hector.vilchis@roche.com
Cel: +52 (55) 2271 6029

Roche DC Mexico S.A. de C.V.
Cerrada de Bezares 9, Colonia Lomas de Bezares
Delegación Miguel Hidalgo
www.roche.com.mx

Rubinmex S.A. de C.V.

FORMATO 3
PROPUESTA ECONOMICA
PROCEDIMIENTO NO. LA-012M7B997-E113-2022

INSTITUTO DE SALUD PARA EL BIENESTAR
P R E S E N T E

CLAUDIA TORREBLANCA GÓMEZ, EN MI CARÁCTER DE REPRESENTANTE LEGAL DE RUBINMEX S.A DE C.V., ME COMPROMETO CON LA SIGUIENTE PROPUESTA TÉCNICA Y MANIFIESTO QUE MI REPRESENTADA CUMPLE EXPRESAMENTE CON LA TOTALIDAD DE REQUISITOS, ANEXO PARA LA ADQUISICIÓN DE BIENES Y QUE LOS BIENES OFERTADOS CORRESPONDEN JUSTA, EXACTA Y CABALMENTE AL ANEXO DEMANDA.

NOMBRE DEL LICITANTE:	RUBINMEX S.A. DE C.V.
R.F.C.:	RUB040505HU0
DOMICILIO:	Rubén Figueroa, No. 750, Col. Farallón del Obispo, C.P. 39690. Acapulco de Juárez, Guerrero.
TELÉFONO:	744 461-22-59
CORREO ELECTRÓNICO:	claudia@myrrt.de; rubinmex2019@gmail.com

HOJA NUMERO 1 DE 2

FECHA: Acapulco de Juárez, Guerrero a 15 de Noviembre de 2022.

No. Partida	Clave (10 dígitos)	Descripción del bien ofertado	Presentación ofertada			Unidad de Medida	Registro Sanitario	Fabricante del bien	Cantidad mínima	Cantidad maxima	**Precio Unitario**	Importe total	
			Uni	Cant	Tipo							Mínimo	Máximo
281	060.596.0137	**Gel. Lubricante a base de agua. Envase con 2 a 60 g.**	Pz	1	Envase	**Pieza**	0604C2022 SSA	AAA COSMETICA S.A. DE C.V.	**3,446,384**	8,615,866	**10.85**	**37393266.40**	**93482146.10**
											SUBTOTAL	**37393266.40**	**93482146.10**
											IVA	**5982922.62**	14957143.38
											GRAN TOTAL	43376189.02	**108439289.48**

Importe total máximo con número y letra: $93,482,146.10 (NOVENTA Y TRES MILLONES CUATROCIENTOS OCHENTA Y DOS MIL CIENTO CUARENTA Y SEIS PESOS 10/100 M.N.) antes del I.V.A.

Mínimo con número y letra: $37,393,266.40 (TREINTA Y SIETE MILLONES TRESCIENTOS NOVENTA Y TRES MIL DOSCIENTOS SESENTA Y SEIS PESOS 40/100 M.N.) antes del I.V.A.

Rubinmex
S.A. de C.V.

Manifestamos que los precios unitarios señalados en esta propuesta serán en moneda nacional, a dos decimales y fijos durante la vigencia del Contrato/Pedido, del procedimiento de contratación para la adquisición de la Adquisición consolidada de material de curación, agentes de diagnóstico y otros insumos para los ejercicios 2023-2024 (394 claves) No. LA-012M7B997-E113-2022.

ATENTAMENTE

Claudia Torreblanca Gómez
Representante Legal
RUBINMEX S.A. DE C.V.

RYU | MEDICAL

RFC: RME1407111Z9
LA-012M7B997-E113-2022

RFC: GMK170922T78
PROCEDIMIENTO NO. LA-012M7B997-E113-2022

FORMATO 3
FORMATO DE PROPUESTA ECONÓMICA
PROCEDIMIENTO NO. LA-012M7B997-E113-2022

Ciudad de México, a 15 de noviembre de 2022

INSTITUTO DE SALUD PARA EL BIENESTAR
PRESENTE

URIEL MIGUEL CASTILLEJOS HUERTA me comprometo a nombre de mi representada con la siguiente propuesta económica y manifiesto que mi representada cumple expresamente con la totalidad de requisitos de la presente convocatoria.

NOMBRE DEL LICITANTE: RYU MEDICAL SA DE CV
RFC: RME1407111Z9
DOMICILIO: AVENIDA LA CIMA 949, COL.LA CIMA, ZAPOPAN JAL, CP 45134
TELEFONO 3613447167
CORREO uriel.castillejos@ryumedical.com.mx

HOJA NUMERO 1 DE 1

FECHA: 15 DE NOVIEMBRE DE 2022

No Partida	Clave (10 dígitos)	Descripción del bien ofertado	Presentación ofertada			Unidad de Medida	Registro Sanitario	Fabricante del bien	Cantidad mínima	Cantidad máxima	Precio Unitario	Importe total	
			Uni	Cant	Tipo							Mínimo	Máximo
39	060.088.0058	Apositos. Combinados. De celulosa con tela no tejida. Medidas: 20 x 8 cm. Envase con 200 piezas. Pieza.	ENV	200	PZA	ENV	1017C2020 SSA	PRODUCTOS HOSPITALARIOS DE OCCIDENTE SA DE CV	90,104	225,191	$ 233.60	$21,048,294.40	$52,604,617.6
370	060.894.0052	Toallas. Para gineco-obstetricia. Rectangulares constituidas por cuatro capas de material absorbente. Desechables. Envase con 100 piezas.	ENV	100	PZA	ENV	193300CO 210444	PRODUCTOS HOSPITALARIOS DE OCCIDENTE SA DE CV	114,528	286,274	$ 209.70	$24,016,521.60	$60,031,657.8
											SUBTOTAL	45,064,816.00	112,636,275.4
											IVA	7,210,370.56	18,021,804.0
											GRAN TOTAL	52,275,186.56	130,658,079.4

(importe total máximo con número y letra (Ciento doce millones seiscientos treinta y seis mil doscientos setenta y cinco Pesos 40/100 M.N.) antes del I.V.A.

(importe total mínimo con número y letra (cuarenta y cinco millones sesenta y cuatro mil ochocientos dieciséis Pesos 00/100 M.N.) antes del I.V.A.

Manifestamos que los precios unitarios señalados en esta propuesta serán en moneda nacional, a dos decimales y fijos durante la vigencia del Contrato/Pedido, del procedimiento de contratación para la adquisición de ADQUISICIÓN CONSOLIDADA DE MATERIAL DE CURACIÓN, AGENTES DE DIAGNÓSTICO Y OTROS INSUMOS PARA LOS EJERCICIOS 2023-2024 (394 CLAVES) Convocatoria a la Licitación Pública Internacional Bajo Cobertura de Tratados Electrónica N° LA-012M7B997-E113-2022

URIEL MIGUEL CASTILLEJOS HUERTA
Representante Legal del LICITANTE

001

RYU Medical S.A. de C.
Av. La Cima #949, Col. La Cim

sanofi

FORMATO 3
FORMATO DE PROPUESTA ECONÓMICA
PROCEDIMIENTO NO. LA-012M7B997-E113-2022

Ocoyoacac, Estado de México, a 15 de noviembre de 2022.

INSTITUTO DE SALUD PARA EL BIENESTAR (INSABI)
P R E S E N T E

Carlos Izquierdo González, en mi carácter de representante legal de **Sanofi Pasteur, S.A. de C.V.**, me comprometo con la siguiente propuesta económica y manifiesto que mi representada cumple expresamente con la totalidad de requisitos de la presente convocatoria.

NOMBRE DEL LICITANTE: **SANOFI PASTEUR, S.A. DE C.V.** DIRECCIÓN: ACUEDUCTO DEL ALTO LERMA, No. 3, ZONA INDUSTRIAL OCOYOACAC, OCOYOACAC ESTADO DE MÉXICO C.P. 52740 TELÉFONO: 5545884100 R.F.C.: SPA960328P62 EMAIL: Carlos.Izquierdo@sanofi.com	HOJA No.: 1 DE: 3 FECHA: 15 NOVIEMBRE 2022

No. Partida	Clave (10 dígitos	Descripción del bien ofertado	Presentación ofertada			Unidad de Medida	Registro Sanitario	Fabricante del bien	Cantidad mínima	Cantidad máxima	Precio Unitario	Importe total	
			Uni	Cant	Tipo							Mínimo	Máximo
315	060.833.0346	Solución intra-articular. Solución estéril elasto-viscosa de aplicación intra-articular. Cada ml contiene: Hilano: 8.0 mg Envase con jeringa de 2 ml.	PIEZA	1	JERINGA	JERINGA	1492C98 SSA	GENZYME CORPORATION	261,839	654,587	$1,422.44	$372,450,267.16	$931,110,732.28

403	080.074.1977	Sustancias Biológicas tuberculina PPD. Derivado proteico purificado PT 23 para intradermoreacción. Contiene cinco unidades de tuberculina en cada décima de mililitro RTC. Frasco ámpula de 1 ml con 10 dosis	PIEZA	1	FRASCO	1 ml con 10 dosis	1661R98 SSA	SANOFI PASTEUR LIMITED	11,354	28,342	$1,241.00	$14,090,314.00	$35,172,422.00
											SUBTOTAL	$386,540,581.16	$ 966,283,154.28
											IVA	$61,846,492.99	$154,605,304.68
											GRAN TOTAL	$448,387,074.15	$1,120,888,458.96

Importe total máximo $ Mil ciento veinte millones, ochocientos ochenta y ocho mil cuatrocientos cincuenta y ocho pesos 96/100 m.n

Importe total mínimo $ Cuatrocientos cuarenta y ocho millones, trecientos ochenta y siete mil , setenta y cuatro pesos 15/100 m.n.

Manifestamos que los precios unitarios señalados en esta propuesta serán en moneda nacional, a dos decimales y fijos durante la vigencia del Contrato/Pedido, del procedimiento de contratación para la **ADQUISICIÓN CONSOLIDADA DE MATERIAL DE CURACIÓN, AGENTES DE DIAGNÓSTICO Y OTROS INSUMOS PARA LOS EJERCICIOS 2023-2024 (394 CLAVES)**
El precio en esta propuesta económica es válida al 31 de diciembre del 2022.

Carlos Izquierdo González
Representante Legal
Sanofi Pasteur, S.A. de C.V.
Instrumento 90,411 Notaria 233, Emitido con fecha 29 de junio 2021

NOTAS. –
- El formato será **presentado por PARTIDA COTIZADA**

Se deberá ofertar el total de las cantidades requeridas en el Apéndice 1 "Demanda Agregada" y ANEXO 1 ANEXO TÉCNICO, para cada una de las partidas en las que participe y que se describen en dicho documento, información que será evaluada respecto a la oportunidad, cumplimiento y precio de cada clave que se oferte. Deberá indicar la descripción de los bienes ofertados, cumpliendo con los requisitos de contratación para los BIENES, conforme al ANEXO 1 ANEXO TÉCNICO".

Para el caso de determinar la Cantidad Global en presentación, de acuerdo con la presentación que oferta, de existir alguna salvedad con las cantidades globales mínimas y máximas de tiras requeridas, puede hacer los ajustes a fin de indicar lo correspondiente en la cantidad de presentación.

El licitante debe entregar su **Propuesta Economica** de conformidad con el FORMATO 7 "Propuesta Económica", con base a los requisitos estipulados para la adquisición de las Tiras Reactivas-Consumibles, señaladas en el ANEXO 1 ANEXO TÉCNICO, siendo un **documento obligatorio en el requisado total de su columnas basado en el Instructivo de llenado** , su propuesta debe tener congruencia de la información vertida en el Formato 1 "Propuesta Técnica", el Apéndice 1 Demanda Agregada, la documentación obligatoria solicitada.

FORMATO 3
FORMATO DE PROPUESTA ECONÓMICA

PROCEDIMIENTO NO. LA-012M7B997-E113-2022

Ciudad de México, a *14* de ***noviembre*** de 2022.

INSTITUTO DE SALUD PARA EL BIENESTAR

P R E S E N T E

Gerardo Calderas Benitez en mi carácter de representante legal de ***Servicios Integrales de Bioseguridad Sanitaria S.A de C.V.***, me comprometo con la siguiente propuesta económica y manifiesto que mi representada cumple expresamente con la totalidad de requisitos de la presente convocatoria.

NOMBRE DEL LICITANTE:	*Servicios Integrales de Bioseguridad Sanitaria S.A de C.V*
R.F.C.:	*SIB190226 3Z8*
DOMICILIO:	*Juan Severiano 5, Paraje San Juan, Iztapalapa, CP 09830, Ciudad de México*
TELÉFONO:	*5574600550*
CORREO ELECTRÓNICO:	*servicioalcliente@sisbi.com.mx*

FECHA: *14 de noviembre de 2022*

No. Partida	Clave (10 dígitos)	Descripción del bien ofertado	Presentación ofertada			Registro Sanitario	Fabricante del bien	Cantidad Mínima	Cantidad Máxima	Precio unitario	Importe total	
			Uni	Cant	Tipo						mínimo	máximo
24	060066 0906	Antisépticos. Gel antiséptico para manos que no requiere enjuague. Formulado a base de alcohol etílico de 60-80% w/w; adicionado con humectantes y emolientes; hipoalergénico. Envase con 500 ml.	PIEZA	1	PIEZA	1319C2020SSA	Proface S.A. de C.V.	994,239	2,485,552	$ 30.74	$ 30,562,906.86	$ 76,405,868.48
										Subtotal	$ 30,562,906.86	$ 76,405,868.48
										Iva	$ 4,890,065.10	$ 12,224,938.96
										Gran Total	$ 35,452,971.96	$ 88,630,807.44

Importe total mínimo con letra: Treinta millones quinientos sesenta y dos mil novecientos seis pesos 86/100 M.N., antes del I.V.A.
Importe total máximo con letra: Setenta y seis millones cuatrocientos cinco mil ochocientos sesenta y ocho pesos 48/100 M.N., antes del I.V.A.

Manifestamos que los precios unitarios señalados en esta propuesta serán en moneda nacional, a dos decimales y fijos durante la vigencia del Contrato/Pedido, del procedimiento de contratación para la adquisición de CONSOLIDADA DE MATERIAL DE CURACIÓN, AGENTES DE DIAGNÓSTICO Y OTROS INSUMOS PARA LOS EJERCICIOS 2023-2024 (394 CLAVES)

ATENTAMENTE

GERARDO CALDERAS BENÍTEZ
REPRESENTANTE LEGAL

FORMATO 3
FORMATO DE PROPUESTA ECONÓMICA

PROCEDIMIENTO NO. LA-012M7B997-E113-2022

Ciudad de México, a *14* de *noviembre* de 2022.

INSTITUTO DE SALUD PARA EL BIENESTAR

P R E S E N T E

Gerardo Calderas Benitez en mi carácter de representante legal de ***Servicios Integrales de Bioseguridad Sanitaria S.A de C.V.***, me comprometo con la siguiente propuesta económica y manifiesto que mi representada cumple expresamente con la totalidad de requisitos de la presente convocatoria.

NOMBRE DEL LICITANTE:	*Servicios Integrales de Bioseguridad Sanitaria S.A de C.V*
R.F.C.:	*SIB190226378*
DOMICILIO:	*Juan Severiano 5, Paraje San Juan, Iztapalapa, CP 09830, Ciudad de México*
TELÉFONO:	*5574600550*
CORREO ELECTRÓNICO:	*servicioalcliente@sisbi.com.mx*

FECHA: *14 de noviembre de 2022*

No. Partida	Clave (10 dígitos)	Descripción del bien ofertado	Presentación ofertada			Registro Sanitario	Fabricante del bien	Cantidad Mínima	Cantidad Máxima	Precio unitario	Importe total	
			Uni	Cant	Tipo						mínimo	máximo
26	0600660922	Antisépticos. Solución que contiene yodóforo o yodopovacrilex (0.7% de yodo libre) alcohol isopropílico al 74% y un polímero que forma sobre la piel una película. Contiene: Dos hisopos un aplicador plástico y una ampolleta o tubo con 26 ml de solución estéril. Estuche.	PIEZA	1	PIEZA	2383C2018SSA	Proface S.A. de C.V.	257,409	643,496	$ 77.00	$ 19,820,493.00	$ 49,549,192.00
										Subtotal	$ 19,820,493.00	$ 49,549,192.00
										Iva	$ 3,171,278.88	$ 7,927,870.72
										Gran Total	$ 22,991,771.88	$ 57,477,062.72

Importe total mínimo con letra: Diecinueve millones ochocientos veinte mil cuatrocientos noventa y tres pesos 00/100 M.N. antes del I.V.A.
Importe total máximo con letra: Cuarenta y nueve millones quinientos cuarenta y nueve mil ciento noventa y dos pesos 00/100 M.N., antes del I.V.A.

Manifestamos que los precios unitarios señalados en esta propuesta serán en moneda nacional, a dos decimales y fijos durante la vigencia del Contrato/Pedido, del procedimiento de contratación para la adquisición de CONSOLIDADA DE MATERIAL DE CURACIÓN, AGENTES DE DIAGNÓSTICO Y OTROS INSUMOS PARA LOS EJERCICIOS 2023-2024 (394 CLAVES)

ATENTAMENTE

GERARDO CALDERAS BENÍTEZ
REPRESENTANTE LEGAL

FORMATO 3
FORMATO DE PROPUESTA ECONÓMICA

PROCEDIMIENTO NO. LA-012M7B997-E113-2022

Ciudad de México, a *14* de *noviembre* de 2022.

INSTITUTO DE SALUD PARA EL BIENESTAR

P R E S E N T E

Gerardo Calderas Benitez en mi carácter de representante legal de *Servicios Integrales de Bioseguridad Sanitaria S.A de C.V.*, me comprometo con la siguiente propuesta económica y manifiesto que mi representada cumple expresamente con la totalidad de requisitos de la presente convocatoria.

NOMBRE DEL LICITANTE:	*Servicios Integrales de Bioseguridad Sanitaria S.A de C.V*
R.F.C.:	*SIB190226328*
DOMICILIO:	*Juan Severiano 5, Paraje San Juan, Iztapalapa, CP 09830, Ciudad de México*
TELÉFONO:	*55 31600550*
CORREO ELECTRÓNICO:	*servicioalcliente@sisbi.com.mx*

FECHA: *14 de noviembre de 2022*

No. Partida	Clave (10 dígitos)	Descripción del bien ofertado	Presentación ofertada			Registro Sanitario	Fabricante de bien	Cantidad Mínima	Cantidad Máxima	Precio unitario	Importe total	
			Uni	Cant	Tipo						mínimo	máximo
30	0600661 011	Antisépticos. Solución antiséptica con gluconato de clorhexidina de 0.5 al 2% alcohol etílico o isopropílico entre 60-80% y agentes emolientes. Como complemento para el lavado quirúrgico y médico; no requiere de enjuague cepillado ni secado. Con dispensador reusable que evita el contacto con la piel una vez recibido el antiséptico y proporcionado por el fabricante cuando se deteriore. Envase con 500 ml.	PIEZA	1	PIEZA	2439C2018SSA	Proface S.A. de C.V.	245,194	612,925	$ 49.40	$ 12,112,583.60	$ 30,278,495.00
										Subtotal	$ 12,112,583.60	$ 30,278,495.00
										Iva	$ 1,938,013.38	$ 4,844,559.20
										Gran Total	$ 14,050,596.98	$ 35,123,054.20

Importe total mínimo con letra: doce millones ciento doce mil quinientos ochenta y tres pesos 60/100 M.N. antes del I.V.A.
Importe total máximo con letra: treinta millones doscientos setenta y ocho mil cuatrocientos noventa y cinco pesos 00/100 M.N., antes del I.V.A.

Manifestamos que los precios unitarios señalados en esta propuesta serán en moneda nacional, a dos decimales y fijos durante la vigencia del Contrato/Pedido, del procedimiento de contratación para la adquisición de CONSOLIDADA DE MATERIAL DE CURACIÓN, AGENTES DE DIAGNÓSTICO Y OTROS INSUMOS PARA LOS EJERCICIOS 2023-2024 (394 CLAVES)

ATENTAMENTE

GERARDO CALDERAS BENÍTEZ
REPRESENTANTE LEGAL

FORMATO 3
FORMATO DE PROPUESTA ECONÓMICA

PROCEDIMIENTO NO. LA-012M7B997-E113-2022

Ciudad de México, a *14* de *noviembre* de 2022.

INSTITUTO DE SALUD PARA EL BIENESTAR

P R E S E N T E

Gerardo Calderas Benitez en mi carácter de representante legal de *Servicios Integrales de Bioseguridad Sanitaria S.A de C.V.*, me comprometo con la siguiente propuesta económica y manifiesto que mi representada cumple expresamente con la totalidad de requisitos de la presente convocatoria.

NOMBRE DEL LICITANTE:	*Servicios Integrales de Bioseguridad Sanitaria S.A de C.V*
R.F.C.:	*SIB190226378*
DOMICILIO:	*Juan Severiano 5, Paraje San Juan, Iztapalapa, CP 09830, Ciudad de México*
TELÉFONO:	*5571000550*
CORREO ELECTRÓNICO:	*servicioalcliente@sisbi.com.mx*

FECHA: *14 de noviembre de 2022*

No. Partida	Clave (10 dígitos)	Descripción del bien ofertado	Presentación ofertada			Registro Sanitario	Fabricante del bien	Cantidad Mínima	Cantidad Máxima	Precio unitario	Importe total	
			Uni	Cant	Tipo						mínimo	máximo
33	060066 1102	Antisépticos. Solución con gluconato de clorhexidina al 2% p/v en alcohol isopropílico al 70% contenida en un aplicador con tinta naranja o rosa o incoloro. Contiene: 3 ml Estéril y desechable Envase	ENVASE	1	ENVASE	2441C2018SSA	Proface S.A. de C.V.	201,593	503,963	$ 21.50	$ 4,334,249.50	$ 10,835,204.50
										Subtotal	$ 4,334,249.50	$ 10,835,204.50
										Iva	$ 693,479.92	$ 1,733,632.72
										Gran Total	$ 5,027,729.42	$ 12,568,837.22

Importe total mínimo con letra: cuatro millones trescientos treinta y cuatro mil doscientos cuarenta y nueve pesos 50/100 M.N. antes del I.V.A.
Importe total máximo con letra: diez millones ochocientos treinta y cinco mil doscientos cuatro pesos 50/100 M.N., antes del I.V.A.

Manifestamos que los precios unitarios señalados en esta propuesta serán en moneda nacional, a dos decimales y fijos durante la vigencia del Contrato/Pedido. del procedimiento de contratación para la adquisición de CONSOLIDADA DE MATERIAL DE CURACIÓN, AGENTES DE DIAGNÓSTICO Y OTROS INSUMOS PARA LOS EJERCICIOS 2023-2024 (394 CLAVES)

ATENTAMENTE

GERARDO CALDERAS BENÍTEZ
REPRESENTANTE LEGAL

FORMATO 3
FORMATO DE PROPUESTA ECONÓMICA

PROCEDIMIENTO NO. LA-012M7B997-E113-2022

Ciudad de México, a *14* de *noviembre* de 2022.

INSTITUTO DE SALUD PARA EL BIENESTAR

P R E S E N T E

Gerardo Calderas Benitez en mi carácter de representante legal de *Servicios Integrales de Bioseguridad Sanitaria S.A de C.V.*, me comprometo con la siguiente propuesta económica y manifiesto que mi representada cumple expresamente con la totalidad de requisitos de la presente convocatoria.

NOMBRE DEL LICITANTE:	*Servicios Integrales de Bioseguridad Sanitaria S.A de C.V*
R.F.C.:	*SIB190226378*
DOMICILIO:	*Juan Severiano 5, Paraje San Juan, Iztapalapa, CP 09830, Ciudad de México*
TELÉFONO:	*5574600550*
CORREO ELECTRÓNICO:	*servicioalcliente@sisbi.com.mx*

FECHA: *14 de noviembre de 2022*

No. Partida	Clave (10 dígitos)	Descripción del bien ofertado	Presentación ofertada			Registro Sanitario	Fabricante del bien	Cantidad Mínima	Cantidad Máxima	Precio unitario	Importe total	
			Uni	Cant	Tipo						mínimo	máximo
34	0600661110	Antisépticos. Solución con gluconato de clorhexidina al 2% p/v en alcohol isopropílico al 70% contenida en un aplicador con tinta naranja o rosa o incoloro. Contiene: 26 ml Estéril y desechable Envase	ENVASE	1	ENVASE	2441C2018SSA	Proface S.A. de C.V.	62,392	155,969	$ 40.47	$ 2,525,004.24	$ 6,312,065.43
										Subtotal	$ 2,525,004.24	$ 6,312,065.43
										Iva	$ 404,000.68	$ 1,009,930.47
										Gran Total	$ 2,929,004.92	$ 7,321,995.90

Importe total mínimo con letra: dos millones quinientos veinticinco mil cuatro pesos 24/100 M.N. antes del I.V.A.
Importe total máximo con letra: :seis millones trescientos doce mil sesenta y cinco pesos 43/100 M.N., antes del I.V.A.

Manifestamos que los precios unitarios señalados en esta propuesta serán en moneda nacional, a dos decimales y fijos durante la vigencia del Contrato/Pedido, del procedimiento de contratación para la adquisición de CONSOLIDADA DE MATERIAL DE CURACION, AGENTES DE DIAGNÓSTICO Y OTROS INSUMOS PARA LOS EJERCICIOS 2023-2024 (394 CLAVES)

ATENTAMENTE

GERARDO CALDERAS BENÍTEZ
REPRESENTANTE LEGAL

FORMATO 3
FORMATO DE PROPUESTA ECONÓMICA

PROCEDIMIENTO NO. LA-012M7B997-E113-2022

Ciudad de México, a *14* de *noviembre* de 2022.

INSTITUTO DE SALUD PARA EL BIENESTAR

P R E S E N T E

Gerardo Calderas Benitez en mi carácter de representante legal de *Servicios Integrales de Bioseguridad Sanitaria S.A de C.V.*, me comprometo con la siguiente propuesta económica y manifiesto que mi representada cumple expresamente con la totalidad de requisitos de la presente convocatoria.

NOMBRE DEL LICITANTE:	*Servicios Integrales de Bioseguridad Sanitaria S.A de C.V*
R.F.C.:	*SIB190226 3Z8*
DOMICILIO:	*Juan Severiano 5, Paraje San Juan, Iztapalapa, CP 09830, Ciudad de México*
TELÉFONO:	*5574600550*
CORREO ELECTRÓNICO:	*servicioalcliente@sisbi.com.mx*

FECHA: *14 de noviembre de 2022*

No. Partida	Clave (10 dígitos)	Descripción del bien ofertado	Presentación ofertada			Registro Sanitario	Fabricante del bien	Cantidad Mínima	Cantidad Máxima	Precio unitario	Importe total	
			Uni	Cant	Tipo						mínimo	máximo
218	060345 4067	Equipo para baño de esponja. Consta de: - Manopla para lavado, de tela no tejida, resistente hasta 400C de temperatura; hipoalergénica, suave, no irritante a la piel; forma y ajuste anatómico e impregnada de substancias tensioactivas y antisépticas o Manopla pre-enjabonada: Es suficiente humedecer con agua la superficie de la palma de la mano donde se encuentra la esponjacon el jabón y masajear la parte del cuerpo a tratar. Dicho jabón es hipoalergénico y contiene un máximo del 0.3% de Chlorexidina con alto poder antiséptico. Manopla para secado, de tela no tejida, absorbente, hipoalergénica, suave,	EQUIPO	1	EQUIPO	No Requiere No. De oficio 083300CO017864	T & C SRL	393,479	983,669	$ 25.60	$ 10,073,062.40	$ 25,181,926.40

		no irritante a la piel; forma y ajuste anatómico. Desechable o Manopla para secado completamente absorbente dejando la piel sin ningún residuo de jabón o agua, quedando completamente limpia, suave e hidratada Equipo.										

Subtotal	$ 10,073,062.40	$ 25,181,926.40
Iva	$ 1,611,689.98	$ 4,029,108.22
Gran Total	$ 11,684,752.38	$ 29,211,034.62

Importe total mínimo con letra: diez millones setenta y tres mil sesenta y dos pesos 40/100 M.N. antes del I.V.A.
Importe total máximo con letra: veinticinco millones ciento ochenta y un mil novecientos veintiséis pesos 40/100 M.N., antes del I.V.A.

Manifestamos que los precios unitarios señalados en esta propuesta serán en moneda nacional, a dos decimales y fijos durante la vigencia del Contrato/Pedido, del procedimiento de contratación para la adquisición de CONSOLIDADA DE MATERIAL DE CURACIÓN, AGENTES DE DIAGNÓSTICO Y OTROS INSUMOS PARA LOS EJERCICIOS 2023-2024 (394 CLAVES)

ATENTAMENTE

GERARDO CALDERAS BENÍTEZ
REPRESENTANTE LEGAL

SERVICIOS Y ASESORIA DE PRODUCCION S.A. DE C.V.

SAP890224R84

Tultitlan, Estado de México a 15 de Noviembre de 2022

INSTITUTO DE SALUD PARA EL BIENESTAR
PRESENTE.
LICITACIÓN PÚBLICA INTERNACIONAL BAJO COBERTURA DE TRATADOS ELECTRÓNICA N° LA-012M7S997-E113-2022

PROPUESTA ECONÓMICA

NOMBRE DEL LICITANTE: **SERVICIOS Y ASESORIA DE PRODUCCION S.A. DE C.V.**

DIRECCIÓN. **OLIVO No. 1, SAN FRANCISCO CHILPAN, TULTITLAN, ESTADO DE MÉXICO C.P. 54940**

TELÉFONO. **55 58846684**
R.F.C. **SAP890224R84**
EMAIL: karla.rivera@sapsatex.com; fmoreno@sapsatex.com; lorena.mora@sapsatex.com;

HOJA No. 1 DE 3

FECHA **15 DE NOVIEMBRE DE 2022**

PARTIDA	CLAVES	DESCRIPCIÓN	PRESENTACIÓN UNI	PRESENTACIÓN CANT	PRESENTACIÓN EMPAQUE	PRESENTACIÓN UNIDAD MINIMA	REGISTRO SANITARIO		TOTAL GENERAL CANTIDAD MIN	TOTAL GENERAL CANTIDAD MAX	PRECIO UNITARIO	TOTAL MINIMO	TOTAL MAXIMO
48	[illegible]	Baberos. De tela no tejida de rayón. Anatómico autoajustable desechable [illegible] Pieza.	[illegible]	1	Pieza	Pieza	NO REQUIERE (SIS 732 [illegible])	ROPA DESECHABLE DE MÉXICO, S. DE R.L. DEC.V.	2,738,289	8,[illegible]	$1.33	$3,641,924.37	[illegible]
185	DGO.231.0575	Ropa quirúrgica. Paquete básico. Tela no tejida de polipropileno impermeable a la penetración de líquidos y fluidos color antirreflejante no transparente antiestática y resistente a la tensión en uso normal. Estéril y desechable. Contiene: Tres Batas quirúrgicas para cirujano puños ajustables refuerzo en mangas y pecho tamaño grande. Una bata quirúrgica para instrumentista puños ajustables tamaño mediano. Cuatro campos sencillos de 90 ±10 cm x 90 ±10 cm. Una sábana superior de 150 ±10 cm x 240 ±10 cm. Una sábana inferior de 170 ±10 cm x 190 ±10 cm. Una cubierta para mesa de [illegible] ±10 cm x 150 ±10 cm.- Una funda de mesa mayo de tela de 50 ±10 cm x 140 ±10 cm. Cuatro toallas absorbentes de 40 ±5 cm x 40 ±5 cm. Bulto o paquete.	Pieza	1	Paquete	Paquete	176SSC2017 SSA	ROPA DESECHABLE DE MÉXICO, S. DE R.L. DEC.V.	97,615	243,999	$166.00	$16,204,090.00	$40,503,834.00

187	060.231.0659	Ropa quirúrgica. Paquete para cirugía general universal. Tela no tejida de polipropileno impermeable a la penetración de líquidos y fluidos color antireflejante no transparente antiestática y resistente a la tensión en uso normal. Estéril y desechable. Contiene: Tres Batas quirúrgicas para cirujano puños ajustables refuerzo en mangas y pecho tamaño grande. Una bata quirúrgica para [illegible] puños ajustables tamaño [illegible]. Cuatro campos sencillos de 90 ±10 cm x 90 ±10 cm. Una sábana superior de 150 ±10 cm x 190 ±10 cm. Una sábana inferior de 170 ±10 cm x 190 ±10 cm. Una sábana lateral de 130 ±10 cm x 180 ±10 cm. Una sábana hendida de 190 ±10 cm x 240 ±10 cm. Una cubierta para mesa de riñón de 240 ±10 cm x 150 ±10 cm. Una funda de mesa mayo con [illegible] ±10 cm x 140 ±10 cm. Cuatro toallas absorbentes de 40 ±5 cm x 40 ±5 cm. Bulto o paquete.	Pieza	1	[illegible] Paquete	1786C2017 SSA	ROPA DESECHABLE DE MÉXICO, S. DE R.L. DE C.V.	[illegible]	911,012	$217.00	[illegible]	$197,689,604.00
188	060.231.0660	Ropa quirúrgica. Paquete para parto. Tela no tejida de polipropileno impermeable a la penetración de líquidos y fluidos color antireflejante no transparente antiestática y resistente a la tensión en uso normal. Estéril y desechable. Contiene: Dos Batas quirúrgicas, para cirujano puños ajustables refuerzo en mangas y pecho tamaño grande. Cuatro campos sencillos de 90 ±10 cm x 90 ±10 cm. Dos piernetas de 100 ±10 cm x [illegible] cm. Una cubierta para mesa de riñón de 240 ±10 cm x 150 ±10 cm. Dos toallas absorbentes de 40 ±5 cm x 40 ±5 cm. Bulto o paquete.	Pieza	1	Paquete	Paquete	1786C2017 SSA	ROPA DESECHABLE DE MÉXICO, S. DE R.L. DE C.V.	227,302	567,478	$104.00	$23,659,808.00	$59,017,712.00
233	060.439.0070	Cofias. Gorro redondo con elástico ajustable al contorno de la cara de tela no tejida de polipropileno desechable, impermeable a la penetración de líquidos y fluidos, antiestática y resistente a la tensión. Tamaño: Mediano. Desechable. Pieza.	Pieza	1	Pieza	Pieza	1786C2017 SSA	ROPA DESECHABLE DE MÉXICO, S. DE R.L. DE C.V.	4,402,346	11,005,846	$0.59	$2,597,384.14	$6,493,446.14
234	060.439.0085	Cofias. Gorro redondo con elástico ajustable al contorno de la cara de tela no tejida de polipropileno desechable, impermeable a la penetración de líquidos y fluidos, antiestática y resistente a la tensión. Tamaño: Grande. Desechable. Pieza.	Pieza	1	Pieza	Pieza	1786C2017 SSA	ROPA DESECHABLE DE MÉXICO, S. DE R.L. DE C.V.	3,109,329	7,773,302	$0.65	$2,021,063.85	$5,052,646.20
(TRESCIENTOS SESENTA Y OCHO MILLONES SETECIENTOS DIECINUEVE MIL NOVECIENTOS TREINTA Y NUEVE PESOS 87/100 M.N.)											SUBTOTAL	$127,150,508.30	$317,852,077.13
											IVA	$20,344,081.34	$50,857,922.74
											TOTAL	[illegible]	$368,719,939.87

SERVICIOS Y ASESORIA DE PRODUCCION S.A. DE C.V.

SAP890224R84

Manifestamos que los precios unitarios señalados en esta propuesta serán en moneda nacional, a dos decimales y fijos durante la vigencia del Contrato/Pedido, del procedimiento de contratación para la adquisición de: ADQUISICIÓN CONSOLIDADA DE MATERIAL DE CURACIÓN, AGENTES DE DIAGNÓSTICO Y OTROS INSUMOS PARA LOS EJERCICIOS 2023-2024 (394 CLAVES), Licitación Pública Internacional Bajo Cobertura de Tratados Electrónica No. LA-012M7B997-E113-2022

ATENTAMENTE:

KARIM ALI NAYAR PINTOS
REPRESENTANTE LEGAL
Escritura pública número: 42,933 **Fecha: 08 de Julio** de 2013

FORMATO 3
FORMATO DE PROPUESTA ECONÓMICA

PROCEDIMIENTO NO. LA-012M7B997-E113-2022

Ciudad de México, a 15 de noviembre de 2022.

INSTITUTO DE SALUD PARA EL BIENESTAR
PRESENTE

Francisco Jiménez López, en mi carácter de representante legal de **Sistemas Biomédicos de Diagnóstico, S.A. de C.V.**; manifiesto bajo protesta de decir verdad que, me comprometo con la siguiente propuesta económica y manifiesto que mi representada cumple expresamente con la totalidad de requisitos de la presente convocatoria.

NOMBRE DEL LICITANTE: SISTEMAS BIOMÉDICOS DE DIAGNÓSTICO, S.A. DE C.V.
DIRECCIÓN: AVENIDA INSURGENTES SUR No 1647 INTERIOR A, COLONIA SAN JOSE INSURGENTES C.P.03900 CIUDAD DE MÉXICO.
TELÉFONO: 55843 57737 R.F.C.: SBD2107057Q0
EMAIL: licitaciones.e@enkairos.mx y/o ventas.e@enkairos.mx

HOJA NUMERO 1 DE 4

FECHA: CIUDAD DE MÉXICO, A 15 DE NOVIEMBRE DE 2022

No. Partida	Clave (10 dígitos	Descripción del bien ofertado	Presentación ofertada			Unidad de Medida	Registro Sanitario	Fabricante del bien	**Precio Unitario**	Importe total	
			Uni	Cant	Tipo					Mínimo	Máximo
411	080.980.0001	Prueba rápida inmunocromatográfica cualitativa basado en la membrana para la detección de anticuerpos de VIH-1 (incluido el subtipo O) y VIH-2 en sangre total, suero o plasma. La membrana está pre-cubierta con antígenos recombinantes de VIH en la región de la línea de prueba T. La línea de prueba T está pre-	Prueba	1	Pieza	Pieza	0916R2018 SSA	Biosynex SA	$48.50	$44,600,988.00	$111,500,724.00

Sistemas Biomédicos de Diagnóstico S.A. DE C.V.
RFC: SBD2107057Q0

		cubierta con el antígeno del VIH-1 (incluido el antígeno O) y el antígeno VIH-2. Con sensibilidad igual al 98.85% y especificidad igual al 99.52% La presentación que se estará entregando será. Caja con 25 kits, cada kit incluye: Sobre de aluminio con cartucho y desecante, pipeta plastica de copa invertida, frasco gotero con solución amortiguadora, lanceta, bandita adhesiva, gasa estéril y toallita alcoholada									
418	533.342.1518	Cartucho de reacción descartable para la determinación cuantitativa de hemoglobina glucosilada en sangre fracción A1c. Tipo de muestra: Sangre capilar o venosa. Principio de medición: afinidad de boronatos. El paquete de reactivos, incluido el Búfer debe estar contenido en el cartucho para cada una de las pruebas. Volumen de muestra: 4 µl. Almacenamiento: A temperatura ambiente (DE 2 A 32 GRADOS), sin necesidad de refrigeración en la totalidad de su vida útil. Caducidad: 12 meses a partir de la fecha de la fecha de fabricación.	Cartucho	1	Pieza	Caja	0196R2016 SSA	HemoCue	$145.50	$211,573,150.50	$528,926,983.50

		La presentación que se estará entregando es: Caja con 10 cartuchos. El analizador HbA1c 501 de la marca HemoCue es un equipo de uso continuo, está diseñado para procesar hasta 12 muestras por hora, haciendo que el analizador point of care tenga una vida útil muy larga, de mínimo 5 años. utilizándolo de manera adecuada y con mantenimiento mínimo que necesita. El analizador es capaz de procesar mas de 35,000 pruebas al año cumpliendo con el manejo de acuerdo con el manual de operaciones **Entregaremos al área Convocante la cantidad de 1.212 equipos analizadores para cubrir en su totalidad las necesidades de la Convocante.**									
									SUBTOTAL (14)	$256,174,138.50	$640,427,707.5
									IVA (15)	$40,987,862.16	$102,468,433.2
									GRAN TOTAL (16)	$297,162,000.66	$742,896,140.7

- Importe total mínimo: $256,174,138.50 (DOSCIENTOS CINCUENTA Y SEIS MILLONES CIENTO SETENTA Y CUATRO MIL CIENTO TREINTA Y OCHO PESOS 50/100 M.N.) ANTES DE I.V.A.

énkairos
Sistemas Biomédicos de Diagnóstico S.A. DE C.V.
RFC: SBD210705TQ0

- Importe total máximo: $640,427,707.50 (SEISCIENTOS CUARENTA MILLONES CUATROCIENTOS VEINTISIETE MIL SETECIENTOS SIETE PESOS 50/100 M.N.) ANTES DE I.V.A.

Manifestamos bajo protesta de decir verdad que, los precios unitarios señalados en esta propuesta serán en moneda nacional, a dos decimales y fijos durante la vigencia del Contrato/Pedido, del procedimiento de contratación de **Licitación Pública Internacional Bajo Cobertura de Tratados Electrónica N° LA-012M7B997-E113 2022** para la adquisición de **Material de curación, agentes de diagnóstico y otros insumos para los ejercicios 2023-2024 (394 claves)**

ATENTAMENTE

Francisco Jiménez López
Representante Legal
Escritura Publica 35,906 2 de julio 2021, Notario Público
Lic. Vinicio Rómulo Hernandez Villarreal No. 130 de la Ciudad de México

Sistemas Biomédicos de Diagnóstico S.A. DE C.V.
RFC: SBD210705700

St. Jude Medical is now Abbott.

SJ MEDICAL MEXICO, S DE RL DE C
Avenida Rubén Darío 945-B
Prados de Providencia
Guadalajara, Jal. 44670
Tel. (55) 5809 7500 Ext. 5202
Tel. (33) 3793 0350
RFC: SMM 080923 5UA

Abbott

FORMATO 3

FORMATO DE PROPUESTA ECONÓMICA
PROCEDIMIENTO NO. LA-012M7B997-E113-2022

Ciudad de México, a 15 de noviembre de 2022.

INSTITUTO DE SALUD PARA EL BIENESTAR
P R E S E N T E

María Fernanda Suazo Torres, en mi carácter de representante legal de **SJ MEDICLA MÉXICO, S. DE R.L. DE C.V.**, me comprometo con la siguiente propuesta económica y manifiesto que mi representada cumple expresamente con la totalidad de requisitos de la presente convocatoria.

NOMBRE DEL LICITANTE: **SJ MEDILA MÉXICO, S. DE R.L. DE C.V.** DIRECCIÓN: **AV RUBEN DARIO No 945-B COL PRADOS DE PROVIDENCIA JALISCO CP.44670** TELÉFONO: **55 6963 0279** R.F.C.: **SMM0809235UA** EMAIL: **andrea.alonso@abbott.com**	HOJA No.: 1 DE: 1 FECHA:15 DE NOVIEMBRE DEL 2022

No. Partida (4)	Clave (10 dígitos) (5)	Descripción del bien ofertado [6]	Presentación ofertada [7] Uni	Cant	Tipo	Unidad de Medida [08]	Registro Sanitario [09]	Fabricante del bien [10]	Cantidad mínima [11]	Cantidad Máxima [12]	Precio Unitario [13]	Importe total Mínimo [14]	Importe total Máximo [15]
284	060.604.0145	Marcapaso cardíaco multiprogramable definitivo bipolar con conector de 3.2 mm. Cardiaco multiprogramable definitivo bipolar; con conector de 3.2 mm; Funciones programables más de 5, telemetría, Peso menor a 26 g; grosor menor a 13 mm; Fuente de alimentación: litio-yodo; Voltaje de la batería 2.8 V.	PZA	1	PZA	PIEZA	0581C2016 SSA	ST. JUDE MEDICAL CARDIAC RHYTHM MANAGEMENT DIVISION	1,400	3,490	$10,216.21	$14,302,694.00	$35,654,572.90
Importe total mínimo con número y letra (Catorce millones trescientos dos mil seincientos noventa y cuatro Pesos 00/100 M.N.) antes del I.V.A.											**SUBTOTAL (14)**	**$14,302,694.00**	**$35,654,572.90**
Importe total máximo con número y letra (treinta y cinco millones seiscientos cincuenta y cuatro mil quinientos setenta y dos Pesos 90/100 M.N.) antes del I.V.A.											**IVA (15)**	**$2,288,431.04**	**$5,704,731.66**
											GRAN TOTAL (16)	**$16,591,125.04**	**$41,359,304.56**

Manifestamos que los precios unitarios señalados en esta propuesta serán en moneda nacional, a dos decimales y fijos durante la vigencia del Contrato/Pedido, del procedimiento de contratación para la **ADQUISICIÓN CONSOLIDADA DE MATERIAL DE CURACIÓN, AGENTES DE DIAGNÓSTICO Y OTROS INSUMOS PARA LOS EJERCICIOS 2023-2024 (394 CLAVES) No. LA-012M7B997-E113-2022**

ATENTAMENTE

MARIA FERNANDA SUAZO TORRES,
NÚMERO DETESTIMONIO NOTARIAL: 117,765
REPRESENTANTE LEGAL DE LA EMPRESA
SJ MEDICAL MÉXICO, S DE RL DE CV

St. Jude Medical is now Abbott.

SJ MEDICAL MEXICO, S DE RL DE
Avenida Rubén Darío 945-B
Prados de Providencia
Guadalajara, Jal. 44670
Tel. (55) 5809 7500 Ext. 5202
Tel. (33) 3793 0350
RFC: SMM 080923 5UA

Abbott

FORMATO 3

FORMATO DE PROPUESTA ECONÓMICA
PROCEDIMIENTO NO. LA-012M7B997-E113-2022

Ciudad de México, a 15 de noviembre de 2022.

INSTITUTO DE SALUD PARA EL BIENESTAR
P R E S E N T E

María Fernanda Suazo Torres, en mi carácter de representante legal de **SJ MEDICLA MÉXICO, S. DE R.L. DE C.V.**, me comprometo con la siguiente propuesta económica y manifiesto que mi representada cumple expresamente con la totalidad de requisitos de la presente convocatoria.

NOMBRE DEL LICITANTE: **SJ MEDILA MÉXICO, S. DE R.L. DE C.V.** DIRECCIÓN: **AV RUBEN DARIO No 945-B COL PRADOS DE PROVIDENCIA JALISCO CP.44670** TELÉFONO: **55 6963 0279** R.F.C.: **SMM0809235UA** EMAIL: **audrea.alonso@abbott.com**	HOJA No.: 1 DE: 1 FECHA:15 DE NOVIEMBRE DEL 2022

No. Partida (4)	Clave (10 dígitos) (5)	Descripción del bien ofertado [6]	Presentación ofertada [7] Uni	Cant	Tipo	Unidad de Medida [08]	Registro Sanitario [09]	Fabricante del bien [10]	Cantidad mínima [11]	Cantidad Máxima [12]	Precio Unitario [13]	Importe total Mínimo [14]	Importe total Máximo [15]
285	060[illegible]0160	Marcapaso cardíaco multiprogramable definitivo bipolar de doble cámara. Marcapaso cardiaco multiprogramable definitivo bipolar de doble cámara; Conector de 3.2 mm; Funciones programables más de 10 telemetría; Peso menor a 55 g; Grosor menor a 11 mm; Fuente de alimentación: litio-yodo; Voltaje de la batería 2.8 V; Requiere auricular; Electrodos en "J" de 3.2 mm y ventricular de 3.2 mm.	EQP	1	EQP	EQUIPO	0581C2016 SSA 0112C2015 SSA	ST. JUDE MEDICAL CARDIAC RHYTHM MANAGEMENT DIVISION	4,391	**10,967**	$17,266.22	$75,815,972.02	**$189,358,634.74**

Importe total mínimo con número y letra (Setenta y cinco millones ochocientos quince mil novecientos setenta y dos Pesos 02/100 M.N.) antes del I.V.A.	**SUBTOTAL (14)**	$75,815,972.02	**$189,358,634.74**
	IVA (15)	$12,130,555.52	**$30,297,381.55**
Importe total máximo con número y letra (Ciento ochenta y nueve millones trescientos cincuenta y ocho mil seincientos treinta y cuatro Pesos 74/100 M.N.) antes del I.V.A.	**GRAN TOTAL (16)**	**$87,946,527.54**	$219,656,016.29

Manifestamos que los precios unitarios señalados en esta propuesta serán en moneda nacional, a dos decimales y fijos durante la vigencia del Contrato/Pedido, del procedimiento de contratación para la **ADQUISICIÓN CONSOLIDADA DE MATERIAL DE CURACIÓN, AGENTES DE DIAGNÓSTICO Y OTROS INSUMOS PARA LOS EJERCICIOS 2023-2024 (394 CLAVES) No. LA-012M7B997-E113-2022**

ATENTAMENTE

MARIA FERNANDA SUAZO TORRES,
NÚMERO DE TESTIMONIO NOTARIAL: 117,765
REPRESENTANTE LEGAL DE LA EMPRESA
SJ MEDICAL MÉXICO, S DE RL DE CV

Smith&Nephew

INSTITUTO DE SALUD PARA EL BIENESTAR
PRESENTE.

FORMATO 3
PROPUESTA ECONÓMICA
PROCEDIMIENTO No. LA-012M7B997-E113-2022

ADQUISICIÓN CONSOLIDADA DE MATERIAL DE CURACIÓN, AGENTES DE DIAGNÓSTICO Y OTROS INSUMOS PARA LOS EJERCICIOS 2023-2024 (394 CLAVES)

NOMBRE DEL LICITANTE: SMITH & NEPHEW, S.A. DE C.V.

DIRECCIÓN: INSURGENTES SUR 1602 PISO 7 OFIC. 702, COL CRÉDITO CONSTRUCTOR, ALCALDÍA BENITO JUÁREZ, C.P. 03940, CIUDAD DE MÉXICO

TELÉFONO 55.5340.2260 R.F.C. S&N921215RG4

CORREO ELECTRÓNICO: angelica.diaz@smith-nephew.com;

HOJA No.: 1 DE: 5

FECHA: NOVIEMBRE 15, 2022.

No. PARTIDA	CLAVE (10 DÍGITOS)	DESCRIPCIÓN	PRESENTACION			UNIDAD DE MEDIDA	REGISTRO SANITARIO	FABRICANTE	CANTIDAD SOLICITADA		CANTIDAD OFERTADA		PRECIO UNITARIO	IMPORTE TOTAL	
			UNI	CANT	TIPO				MÍNIMA	MÁXIMA	MÍNIMA	MÁXIMA		MÍNIMO	MÁXIMO
40	060 088 0652	APÓSITOS. HIDROCOLOIDES PARA EL TRATAMIENTO DE HERIDAS EXTRADELGADO AUTOADHERIBLE. ESTÉRIL. TAMAÑO. DE 10.0 CM ± 0.6 CM X 10.0 CM ± 0.6 CM. PIEZA.	PZA	1	ENV.	PIEZA	0991C2018 SSA	ZHEJIANG TOP-MEDICAL DRESSING CO., LTD	131,560	328,858	65,780	164,429	$ 27.31	$ 3,592,903.60	$ 8,981,111.98
													SUBTOTAL	$ 3,592,903.60	$ 8,981,111.98
													I.V.A. (16%)	$ 574,864.58	$ 1,436,977.92
													TOTAL	$ 4,167,768.18	$ 10,418,089.90

IMPORTE MÁXIMO: ($8,981,111.98 OCHO MILLONES NOVECIENTOS OCHENTA Y UN MIL CIENTO ONCE PESOS 98/100 M.N.) ANTES DEL I.V.A.

IMPORTE MÍNIMO: ($3,592,903.60 TRES MILLONES QUINIENTOS NOVENTA Y DOS MIL NOVECIENTOS TRES PESOS 60/100 M.N.) ANTES DEL I.V.A.

MANIFESTAMOS QUE LOS PRECIOS UNITARIOS SEÑALADOS EN ESTA PROPUESTA SERÁN EN MONEDA NACIONAL, A DOS DECIMALES Y FIJOS DURANTE LA VIGENCIA DEL CONTRATO/PEDIDO, DEL PROCEDIMIENTO DE CONTRATACIÓN PARA LA ADQUISICIÓN CONSOLIDADA DE MATERIAL DE CURACIÓN, AGENTES DE DIAGNÓSTICO Y OTROS INSUMOS PARA LOS EJERCICIOS 2023-2024 (394 CLAVES).

ATENTAMENTE

MARTHA ANGÉLICA DÍAZ SÁNCHEZ
REPRESENTANTE LEGAL
SMITH & NEPHEW, S.A. DE C.V.

TESTIMONIO NOTARIAL NÚMERO 125,126

INSTITUTO DE SALUD PARA EL BIENESTAR
PRESENTE.

FORMATO 3
PROPUESTA ECONÓMICA
PROCEDIMIENTO No. LA-012M7B997-E113-2022

ADQUISICIÓN CONSOLIDADA DE MATERIAL DE CURACIÓN, AGENTES DE DIAGNÓSTICO Y OTROS INSUMOS PARA LOS EJERCICIOS 2023-2024 (394 CLAVES)

NOMBRE DEL LICITANTE: SMITH & NEPHEW, S.A. DE C.V.

DIRECCIÓN: INSURGENTES SUR 1602 PISO 7 OFIC 702, COL CRÉDITO CONSTRUCTOR, ALCALDÍA BENITO JUÁREZ, C.P. 03940, CIUDAD DE MÉXICO

TELÉFONO 55.5340.2260 R.F.C. S&N921215RG4

CORREO ELECTRÓNICO: angelica.diaz@smith-nephew.com;

HOJA No.: 2 DE: 5

FECHA: NOVIEMBRE 15. 2022.

No. PARTIDA	CLAVE (10 DÍGITOS)	DESCRIPCIÓN	PRESENTACION			UNIDAD DE MEDIDA	REGISTRO SANITARIO	FABRICANTE	CANTIDAD SOLICITADA		CANTIDAD OFERTADA		PRECIO UNITARIO	IMPORTE TOTAL	
			UNI	CANT	TIPO				MÍNIMA	MÁXIMA	MÍNIMA	MÁXIMA		MÍNIMO	MÁXIMO
41	060.088.0660	APÓSITOS. HIDROCOLOIDES CON BORDES AUTOADHERIBLES CON O SIN CAPA EXTERNA DE ESPUMA DE POLIURETANO O CLORURO DE POLIVINILO CON GROSOR MINIMO DE 2 MM. ESTÉRIL. TAMAÑO: DE 15.0 CM ± 3.0 CM X 16.0 CM ± [illegible] PIEZA.	PZA	1	ENV.	PIEZA	0991C2018 SSA	ZHEJIANG TOP-MEDICAL DRESSING CO., LTD	96,897	242,201	96,897	242,201	$ 112.50	$ 10,900,912.50	$ 27,247,612.50
													SUBTOTAL	$ 10,900,912.50	$ 27,247,612.50
													I.V.A. (16%)	$ 1,744,146.00	$ 4,359,618.00
													TOTAL	$ 12,645,058.50	$ 31,607,230.50

IMPORTE MÁXIMO: ($27,247,612.50 VEINTISIETE MILLONES DOSCIENTOS CUARENTA Y SIETE MIL SEISCIENTOS DOCE PESOS 50/100 M.N.) ANTES DEL I.V.A.

IMPORTE MÍNIMO ($10,900,912.50 DIEZ MILLONES NOVECIENTOS MIL NOVECIENTOS DOCE PESOS 50/100 M.N.) ANTES DEL I.V.A.

MANIFESTAMOS QUE LOS PRECIOS UNITARIOS SEÑALADOS EN ESTA PROPUESTA SERÁN EN MONEDA NACIONAL, A DOS DECIMALES Y FIJOS DURANTE LA VIGENCIA DEL CONTRATO/PEDIDO, DEL PROCEDIMIENTO DE CONTRATACIÓN PARA LA ADQUISICIÓN CONSOLIDADA DE MATERIAL DE CURACIÓN, AGENTES DE DIAGNÓSTICO Y OTROS INSUMOS PARA LOS EJERCICIOS 2023-2024 (394 CLAVES).

ATENTAMENTE

MARTHA ANGÉLICA DÍAZ SÁNCHEZ
REPRESENTANTE LEGAL
SMITH & NEPHEW, S.A. DE C.V.

TESTIMONIO NOTARIAL NÚMERO 125,126

Smith+Nephew

INSTITUTO DE SALUD PARA EL BIENESTAR
P R E S E N T E .

FORMATO 3
PROPUESTA ECONÓMICA
PROCEDIMIENTO No. LA-012M7B997-E113-2022

ADQUISICIÓN CONSOLIDADA DE MATERIAL DE CURACIÓN, AGENTES DE DIAGNÓSTICO Y OTROS INSUMOS PARA LOS EJERCICIOS 2023-2024 (394 CLAVES)

NOMBRE DEL LICITANTE: SMITH & NEPHEW, S.A. DE C.V.

DIRECCIÓN: INSURGENTES SUR 1602 PISO 7 OFIC. 702, COL CRÉDITO CONSTRUCTOR, ALCALDÍA BENITO JUÁREZ, C.P. 03940, CIUDAD DE MÉXICO

TELÉFONO 55.5340.2260 R.F.C. S&N921215RG4

CORREO ELECTRÓNICO: angelica.diaz@smith-nephew.com;

HOJA No.: 3 DE: 5

FECHA: NOVIEMBRE 15, 2022.

No. PARTIDA	CLAVE (10 DÍGITOS)	DESCRIPCIÓN	PRESENTACION			UNIDAD DE MEDIDA	REGISTRO SANITARIO	FABRICANTE	CANTIDAD SOLICITADA		CANTIDAD OFERTADA		PRECIO UNITARIO	IMPORTE TOTAL	
			UNI	CANT	TIPO				MÍNIMA	MÁXIMA	MÍNIMA	MÁXIMA		MÍNIMO	MÁXIMO
42	060.088.0678	APÓSITOS HIDROCOLOIDES PARA EL TRATAMIENTO DE HERIDAS [illegible] TAMAÑO: DE 15 A 21 CM X 15 A 21 CM. PIEZA.	[illegible]	1	ENV.	PIEZA	0991C2018 SSA	ZHEJIANG TOP-MEDICAL DRESSING [illegible] LTD	107,096	267,692	107,096	267,692	$ 72.50	$ 7,764,460.00	$ 19,407,670.00
													SUBTOTAL	$ 7,764,460.00	$ 19,407,670.00
													I.V.A. (16%)	$ 1,242,313.60	$ 3,105,227.20
													TOTAL	$ 9,006,773.60	$ 22,512,897.20

IMPORTE MÁXIMO: ($19,407,670.00 DIECINUEVE MILLONES CUATROCIENTOS SIETE MIL SEISCIENTOS SETENTA PESOS 00/100 M.N.) ANTES DEL I.V.A.

IMPORTE MÍNIMO: ($7,764,460.00 SIETE MILLONES SETECIENTOS SESENTA Y CUATRO MIL CUATROCIENTOS SESENTA PESOS 00/100 M.N.) ANTES DEL I.V.A.

MANIFESTAMOS QUE LOS PRECIOS UNITARIOS SEÑALADOS EN ESTA PROPUESTA SERÁN EN MONEDA NACIONAL, A DOS DECIMALES Y FIJOS DURANTE LA VIGENCIA DEL CONTRATO/PEDIDO, DEL PROCEDIMIENTO DE CONTRATACIÓN PARA LA ADQUISICIÓN CONSOLIDADA DE MATERIAL DE CURACIÓN, AGENTES DE DIAGNÓSTICO Y OTROS INSUMOS PARA LOS EJERCICIOS 2023-2024 (394 CLAVES).

ATENTAMENTE

MARTHA ANGÉLICA DÍAZ SÁNCHEZ
REPRESENTANTE LEGAL
SMITH & NEPHEW, S.A. DE C.V.

TESTIMONIO NOTARIAL NÚMERO 125,126

INSTITUTO DE SALUD PARA EL BIENESTAR
P R E S E N T E .

FORMATO 3
PROPUESTA ECONÓMICA
PROCEDIMIENTO No. **LA-012M7B997-E113-2022**

ADQUISICIÓN CONSOLIDADA DE MATERIAL DE CURACIÓN, AGENTES DE DIAGNÓSTICO Y OTROS INSUMOS PARA LOS EJERCICIOS 2023-2024 (394 CLAVES)

NOMBRE DEL LICITANTE: SMITH & NEPHEW, S.A. DE C.V.

DIRECCIÓN: INSURGENTES SUR 1602 PISO 7 OFIC. 702, COL CRÉDITO CONSTRUCTOR, ALCALDÍA BENITO JUÁREZ, C.P. 03940, CIUDAD DE MÉXICO

TELÉFONO 55.5340.2260 R.F.C. S&N921215RG4

CORREO ELECTRÓNICO. angelica.diaz@smith-nephew.com;

HOJA No.: 4 DE: 5

FECHA: NOVIEMBRE 15. 2022.

No. PARTIDA	CLAVE (10 DÍGITOS)	DESCRIPCIÓN	PRESENTACION			UNIDAD DE MEDIDA	REGISTRO SANITARIO	FABRICANTE	CANTIDAD SOLICITADA		CANTIDAD OFERTADA		PRECIO UNITARIO	IMPORTE TOTAL	
			UNI	CANT	TIPO				MÍNIMA	MÁXIMA	MÍNIMA	MÁXIMA		MÍNIMO	MÁXIMO
45	086.0827	APÓSITOS CON BARRERA ANTIMICROBIANA ESTÉRIL Y DESECHABLE 10 CM X 10 CM A 20 CM ENVASE CON 12 PIEZAS	PZA	12	CAJA	PIEZA	0763C2003 SSA	SMITH & NEPHEW MEDICAL LIMITED	21,425	53,5[illegible]	10,713	26,765	$ 1,089.00	$ 23,331,825.00	$ 58,293,081.00
													SUBTOTAL	$ 23,331,825.00	$ 58,293,081.00
													I.V.A. (16%)	$ 3,733,092.00	$ 9,326,892.96
													TOTAL	$ 27,064,917.00	$ 67,619,973.96

IMPORTE MÁXIMO: ($58,293,081.00 CINCUENTA Y OCHO MILLONES DOSCIENTOS NOVENTA Y TRES MIL OCHENTA Y UN PESOS 00/100 M.N.) ANTES DEL I.V.A.

IMPORTE MÍNIMO: ($23,331,825.00 VEINTITRES MILLONES TRESCIENTOS TREINTA Y UN MIL OCHOCIENTOS VEINTICINCO PESOS 00/100 M.N.) ANTES DEL I.V.A.

MANIFESTAMOS QUE LOS PRECIOS UNITARIOS SEÑALADOS EN ESTA PROPUESTA SERÁN EN MONEDA NACIONAL, A DOS DECIMALES Y FIJOS DURANTE LA VIGENCIA DEL CONTRATO/PEDIDO, DEL PROCEDIMIENTO DE CONTRATACIÓN PARA LA ADQUISICIÓN CONSOLIDADA DE MATERIAL DE CURACIÓN, AGENTES DE DIAGNÓSTICO Y OTROS INSUMOS PARA LOS EJERCICIOS 2023-2024 (394 CLAVES).

ATENTAMENTE

MARTHA ANGÉLICA DÍAZ SÁNCHEZ
REPRESENTANTE LEGAL
SMITH & NEPHEW, S.A. DE C.V.

TESTIMONIO NOTARIAL NÚMERO 125,126

INSTITUTO DE SALUD PARA EL BIENESTAR
P R E S E N T E .

FORMATO 3
PROPUESTA ECONÓMICA
PROCEDIMIENTO No. LA-012M7B997-E113-2022

ADQUISICIÓN CONSOLIDADA DE MATERIAL DE CURACIÓN, AGENTES DE DIAGNÓSTICO Y OTROS INSUMOS PARA LOS EJERCICIOS 2023-2024 (394 CLAVES)

NOMBRE DEL LICITANTE: SMITH & NEPHEW, S.A. DE C.V.

DIRECCIÓN: INSURGENTES SUR 1602 PISO 7 OFIC. 702, COL CRÉDITO CONSTRUCTOR, ALCALDÍA BENITO JUÁREZ, C.P. 03940, CIUDAD DE MÉXICO

TELÉFONO 55.5340.2260 R.F.C. S&N921215RG4

CORREO ELECTRÓNICO: angelica.diaz@smith-nephew.com,

HOJA No.: 5 DE: 5

FECHA: NOVIEMBRE 15, 2022

No. PARTIDA	CLAVE (10 DÍGITOS)	DESCRIPCIÓN	PRESENTACION			UNIDAD DE MEDIDA	REGISTRO SANITARIO	FABRICANTE	CANTIDAD SOLICITADA		CANTIDAD OFERTADA		PRECIO UNITARIO	IMPORTE TOTAL	
			UNI	CANT	TIPO				MÍNIMA	MÁXIMA	MÍNIMA	MÁXIMA		MÍNIMO	MÁXIMO
46	060.088.0835	APÓSITO ON BARRERA ANTIMICROBIANA, ESTÉRIL Y DESECHABLE [illegible] CM X 20 CM A 40 CM. ENVASE CON 6 PIEZAS.	PZA	6	CAJA	PIEZA	0763C2033 SSA	SMITH & NEPHEW MEDICAL LIMITED	14,071	35,147	7,036	17,574	$ 3,520.00	$ 49,529,920.00	$ 123,717,440.00
													SUBTOTAL	$ 49,529,920.00	$ 123,717,440.00
													I.V.A. (16%)	$ 7,924,787.20	$ 19,794,790.40
													TOTAL	$ 57,454,707.20	$ 143,512,230.40

IMPORTE MÁXIMO: ($123,717,440.00 CIENTO VEINTITRES MILLONES SETECIENTOS DIECISIETE MIL CUATROCIENTOS CUARENTA PESOS 00/100 M.N.) ANTES DEL I.V.A.

IMPORTE MÍNIMO: ($49,529,920.00 CUARENTA Y NUEVE MILLONES QUINIENTOS VEINTINUEVE MIL NOVECIENTOS VEINTE PESOS 00/100 M.N.) ANTES DEL I.V.A

MANIFESTAMOS QUE LOS PRECIOS UNITARIOS SEÑALADOS EN ESTA PROPUESTA SERÁN EN MONEDA NACIONAL, A DOS DECIMALES Y FIJOS DURANTE LA VIGENCIA DEL CONTRATO/PEDIDO, DEL PROCEDIMIENTO DE CONTRATACIÓN PARA LA ADQUISICIÓN CONSOLIDADA DE MATERIAL DE CURACIÓN, AGENTES DE DIAGNÓSTICO Y OTROS INSUMOS PARA LOS EJERCICIOS 2023 2024 (394 CLAVES).

ATENTAMENTE

MARTHA ANGÉLICA DÍAZ SÁNCHEZ
REPRESENTANTE LEGAL
SMITH & NEPHEW, S.A. DE C.V.

TESTIMONIO NOTARIAL NÚMERO 125,126

LICITACIÓN PÚBLICA INTERNACIONAL BAJO COBERTURA DE TRATADOS ELECTRÓNICA N° LA-012M7B997-E113-2022
ADQUISICIÓN **CONSOLIDADA DE MATERIAL DE CURACIÓN, AGENTES DE DIAGNÓSTICO Y OTROS INSUMOS PARA LOS EJERCICIOS 2023-2024 (394 CLAVES)**

FORMATO 3
FORMATO DE PROPUESTA ECONÓMICA
PROCEDIMIENTO NO. LA-012M7B997-E113-2022

INSTITUTO DE SALUD PARA EL BIENESTAR
P R E S E N T E.-

KARINA **GELACIO GARCIA** EN MI CARÁCTER DE REPRESENTANTE LEGAL DE SONOMEDICS, **S.A DE C.V.** ME COMPROMETO CON LA SIGUIENTE PROPUESTA ECONÓMICA Y MANIFIESTO QUE MI REPRESENTADA CUMPLE EXPRESAMENTE CON LA TOTALIDAD DE REQUISITOS DE LA PRESENTE CONVOCATORIA.

NOMBRE DEL LICITANTE: **SONOMEDICS, S.A DE C.V.** DIRECCIÓN: **DURANGO #153 SUR, COLONIA CENTRO,MUNICIPIO DE CAJEME, ESTADO DE SONORA, C.P: 85000** TELÉFONO: **(644) 4150350 FAX:** (644) 4150351 R. F. C: **SON-070222-MH9** EMAIL:licitaciones@sonomedics.com.mx, contratos@sonomedics.com.mx	HOJA No.: 001 DE: 001 FECHA: 15 DE NOVIEMBRE DE 2022.

NO. PARTIDA (4)	CLAVE (10 DÍGITOS (5)	DESCRIPCIÓN DEL BIEN OFERTADO [6]	PRESENTACIÓN OFERTADA [7]			UNIDAD DE MEDIDA [08]	REGISTRO SANITARIO [09]	FABRICANTE DEL BIEN [10]	CANTIDAD MÍNIMA	CANTIDAD MÁXIMA	**PRECIO UNITARIO** [11]	IMPORTE TOTAL	
			UNI	CANT	TIPO							MÍNIMO [12]	MÁXIMO [13]
289	060.623.0852.	ESPACIADORES. DE VOLUMEN DE PLÁSTICO DE FORMA OVOIDE CON ABERTURAS EN AMBOS EXTREMOS Y QUE SE AJUSTE A LA ENTRADA DE LOS DIFERENTES MEDICAMENTOS EN SUSPENSIÓN O AEROSOL PARA LA TERAPÉUTICA BRONCODILATADORA. CON CAPACIDAD INTERIOR DE 300 ML ± 10 ML Y LONGITUD DE 19 CM ± 1 CM. PIEZA.	PZA	1	PZA	PIEZA	1441C2014SSA	SONOMEDICS,S.A DE C.V.	2,[illegible]	6,194	150.00	372,750.00	929,100.00
											SUBTOTAL (14)	372,750.00	929,100.00
											IVA (15)	59,640.00	148,656.00
											GRAN TOTAL (16)	432,390.00	1,077,756.00

(IMPORTE TOTAL MÍNIMO CON NÚMERO Y LETRA (TRESCIENTOS SETENTA Y DOS MIL SETESCIENTOS CINCUENTA PESOS 00/100 M.N.) ANTES DEL I.V.A.

(IMPORTE TOTAL MÁXIMO CON NÚMERO Y LETRA (NOVECIENTOS VEINTINUEVE MIL CIEN PESOS 00/100 M.N.) ANTES DEL I.V.A.

MANIFESTAMOS QUE LOS PRECIOS UNITARIOS SEÑALADOS EN ESTA PROPUESTA SERÁN EN MONEDA NACIONAL, A DOS DECIMALES Y FIJOS DURANTE LA VIGENCIA DEL CONTRATO/PEDIDO, DEL PROCEDIMIENTO DE CONTRATACIÓN PARA LA ADQUISICIÓN DE **MATERIAL DE CURACIÓN, AGENTES DE DIAGNÓSTICO Y OTROS INSUMOS PARA LOS EJERCICIOS 2023-2024 (394 CLAVES).**

CD. OBREGÓN SONORA A 15 DE NOVIEMBRE DE 2022.

PROTESTO LO NECESARIO

KARINA GELACIO GARCIA
REPRESENTANTE LEGAL

Sonomedics S.A. de C.V.
Durango #153 Sur Col. Centro, Cd. Obregón,
Sonora, C.P. 85000, México
Lada sin costo: 01 (800) 481 1747
E-mail: ventas@sonomedics.com.mx

www.sonomedics.com.mx

FORMATO 3

PROPUESTA ECONÓMICA

Surtidor Industrial Y Comercial, S.A de C.V

FORMATO 3
FORMATO DE PROPUESTA ECONÓMICA

PROCEDIMIENTO NO. LA-012M7B997-E113-2022

Ciudad de México, a 15 de noviembre de 2022

INSTITUTO DE SALUD PARA EL BIENESTAR

P R E S E N T E

C.DAISY VALTIERRA CHÁVEZ en mi carácter de representante legal de **SURTIDOR INDUSTRIAL Y COMERCIAL, S.A DE C.V.** personalidad que acredito con el Testimonio Notarial otorgado en la escritura número 18,220 de **fecha 24 de** junio del 2022 **expedido por el** Notario Público **No. 99** LIC. MIGUEL ANGEL MENDOZA ONTIVEROS, LEÓN, GUANAJUATO **me comprometo** con la siguiente propuesta económica y **manifiesto bajo protesta de decir verdad** que mi representada cumple expresamente con **la totalidad** de requisitos de la presente convocatoria.

NOMBRE DEL LICITANTE: SURTIDOR INDUSTRIAL Y COMERCIAL, S.A. DE C.V. **DIRECCIÓN:** CALLE ETA #408 A COLONIA INDUSTRIAL DELTA, C.P. 37545, LEÓN, GTO. **TELÉFONO:** 477 2558304 **R.F.C.:** SIC940607BQ8 **EMAIL:** surtidora.sucisa@gmail.com	HOJA No.: 001 DE: 006 **FECHA:** Ciudad de México, a 15 de noviembre de 2022

Surtidor Industrial y Comercial, S.A de C.V

No. Partida [6]	Clave (10 dígitos -5	Descripción del bien ofertado [6]	Presentación ofertada [7] Unl	Cant	Tipo	Unidad de Medida [90]	Registro Sanitario [09]	Fabricante del bien [8]	Precio Unitario [11]	CANTIDAD MÍNIMA	CANTIDAD MÁXIMA	Importe total Mínimo [12]	Importe total Máximo [13]
96	[illegible]	[illegible]	[illegible]	1	[illegible]	[illegible]	[illegible]	[illegible]	$ 3.50	22,562,606	56,142,777	$ [illegible]	$ [illegible]
97	[illegible]	Para aplicación. Particularmente [illegible]	[illegible]	1	[illegible]	[illegible]	[illegible]	[illegible]	[illegible]	97,615	243,999	$ [illegible]	$ [illegible]
98	[illegible]	[illegible]	[illegible]	1	[illegible]	[illegible]	[illegible]	[illegible]	$ 295.80	172,165	430,377	$ [illegible]	$ [illegible]

Eta #408 A, Col. Industrial Delta, C.P. 37545 León, Gto.
Tel: 01 (477) 2558304 correo electrónico: surtidora.sucis@gmail.com

Procedimiento No. LA-012M[illegible]-E113-2022

RFC: SIC940607BQ8

Surtidor Industrial Y Comercial, S.A de C.V

SUICSA

007	[illegible]	[illegible]	[illegible]	[illegible]	[illegible]	[illegible]	[illegible]	$ 215.00	364.44	88,013	$ [illegible]	[illegible]
008	[illegible]	[illegible]	[illegible]	[illegible]	[illegible]	[illegible]	[illegible]	$ 197.00	227,002	567,478	[illegible]	$ [illegible]
009	[illegible]	[illegible]	PIEZA	1	PIEZA	PIEZA	[illegible]	[illegible]	$ 5.00	335,057	817,614	$ [illegible]	$ [illegible]
010	[illegible]	[illegible]	PIEZA	1	PIEZA	PIEZA	[illegible]	[illegible]	$ 24.68	3,303,140	8,257,992	$ [illegible]	$ [illegible]
011	[illegible]	[illegible]	PIEZA	1	PIEZA	PIEZA	[illegible]	[illegible]	$ 24.18	1,386,718	3,466,760	$ [illegible]	$ [illegible]
012	[illegible]	[illegible]	PIEZA	1	PIEZA	PIEZA	[illegible]	[illegible]	$ 38.08	20 1 704	510,712	$ [illegible]	$ [illegible]
013	[illegible]	[illegible]	PIEZA	1	PIEZA	PIEZA	[illegible]	[illegible]	$ 2.59	11,386,296	28,465,704	$ [illegible]	$ [illegible]

Eta #408 A, Col. Industrial Delta, C.P. 37545 León, Gto.
Tel: 01 (477) 2558304 correo electrónico: surtidora.sucisa@gmail.com

Procedimiento No. LA-012M7B997-E113-2022

RFC: SIC940607BQ8

Surtidor industrial y Comercial. S.A de C.V

SUCISA

Surtidor Industrial Y Comercial, S.A de C.V

SURTISA

C. DAISY VALTIERRA CHÁVEZ en mi carácter de representante legal de la empresa SURTIDOR INDUSTRIAL Y COMERCIAL, S.A DE C.V. personalidad que acredito con el Testimonio Notarial otorgado en la escritura número: 13,220 de fecha 24 de junio del 2022 expedido por el Notario Público No. 99 LIC. MIGUEL ANGEL MENDOZA ONTIVEROS, LEÓN, GUANAJUATO **Manifiesto bajo protesta** de decir verdad que los precios unitarios señalados en esta propuesta serán en moneda nacional, a dos decimales y fijos durante la vigencia del Contrato/Pedido, del procedimiento de contratación para la **ADQUISICIÓN CONSOLIDADA DE MATERIAL DE CURACIÓN, AGENTES DE DIAGNÓSTICO Y OTROS INSUMOS PARA LOS EJERCICIOS 2023-2024 (394 CLAVES) No. NO. LA-012M7B997-E113-2022.**

Manifiesto bajo protesta de decir verdad que mi oferta presentada corresponde al 100% de la cantidad Máxima de la presente licitación NO. LA-012M7B997-E113-2022

ATENTAMENTE

DAISY VALTIERRA CHÁVEZ
REPRESENTATE LEGAL
SURTIDOR INDUSTRIAL Y COMERCIAL, S.A. DE C.V.

Eta #408 A, Col. Industrial Delta, C.P. 37545 León, Gto.
Tel: 01 (477) 2558304 correo electrónico: surtidora.sucisa@gmail.com

TECNOLOGÍAMÉDICA INTERAMERICANA

FORMATO 3
FORMATO PROPUESTA ECONÓMICA
PROCEDIMIENTO NO. LA-012M7B997-E113-2022

CIUDAD DE MÉXICO, A 15 DE NOVIEMBRE DE 2022.

INSTITUTO DE SALUD PARA EL BIENESTAR

MARIO CARLOS BÁRCENAS SÁNCHEZ EN MI CARÁCTER DE REPRESENTANTE LEGAL DE **TECNOLOGÍA MÉDICA INTERAMERICANA, S.A. DE C.V.**, ME COMPROMETO CON LA SIGUIENTE PROPUESTA ECONÓMICA Y MANIFIESTO QUE MI REPRESENTADA CUMPLE EXPRESAMENTE CON LA TOTALIDAD DE REQUISITOS DE LA PRESENTE CONVOCATORIA.

NOMBRE DEL LICITANTE:	TECNOLOGÍA MÉDICA INTERAMERICANA SA DE CV
DIRECCIÓN:	ANDALUCÍA 25, ÁLAMOS, BENITO JUÁREZ, 03400, CIUDAD DE MÉXICO
TELÉFONO:	01 (55) 5519-7234
R.F.C.:	TMI000803H44
EMAIL:	LICITACIONES@GRUPOTECNOMED.COM

HOJA NO.: 1 DE 3

FECHA: 15 DE NOVIEMBRE DE 2022

No. Partida	Clave (10 dígitos)	Descripción del bien ofertado	Presentación ofertada			Unidad de Medida	Cantidad mínima	Cantidad máxima	Registro Sanitario	Fabricante del bien	Precio Unitario	Importe total	
			Uni	Cant	Tipo							Mínimo	Máximo
404	080.784.7991	Reactivo y Juego de Reactivos para Pruebas Específicas. Reactivos para la detección de compuestos de ADN de Mycobacterium tuberculosis y mutaciones asociadas a resistencia a rifampicina del gen rpoB mediante PCR semicuantitativa integrada y en tiempo real en muestras de esputo y sedimentos preparados 10 Cartuchos RTC.	Cartucho	10	Caja	Caja con 10 Cartuchos	724	1,760	0911R2018 SSA	Cepheid AB	$ 25,000.56	$18,100,405.44	$44,000,985.6
407	080.829.5463	PRUEBAS RÁPIDAS. Prueba rápida inmunocromatográfica para la determinación de anticuerpos de Treponema pallidum en suero o plasma humano.	Pieza	100	Bolsa	Bolsa con 100 piezas	981,058	2,452,593	1912R2012 SSA	Abbott Diagnostics Medical Co, Ltd.	$28.71	$28,166,175.18	$70,413,945.

TECNOLOGÍAMÉDICA INTERAMERICANA

FORMATO 3
FORMATO PROPUESTA ECONÓMICA
PROCEDIMIENTO NO. LA-012M7B997-E113-2022

CIUDAD DE MÉXICO, A 15 DE NOVIEMBRE DE 2022.

INSTITUTO DE SALUD PARA EL BIENESTAR

MARIO CARLOS BÁRCENAS SÁNCHEZ EN MI CARÁCTER DE REPRESENTANTE LEGAL DE **TECNOLOGÍA MÉDICA INTERAMERICANA, S.A. DE C.V.**, ME COMPROMETO CON LA SIGUIENTE PROPUESTA ECONÓMICA Y MANIFIESTO QUE MI REPRESENTADA CUMPLE EXPRESAMENTE CON LA TOTALIDAD DE REQUISITOS DE LA PRESENTE CONVOCATORIA.

NOMBRE DEL LICITANTE:	TECNOLOGÍA MÉDICA INTERAMERICANA SA DE CV
DIRECCIÓN:	ANDALUCÍA 25, ÁLAMOS, BENITO JUÁREZ, 03400, CIUDAD DE MÉXICO
TELÉFONO:	01 (55) 5519-7234
R.F.C.:	TMI000803H44
EMAIL:	LICITACIONES@GRUPOTECNOMED.COM

HOJA NO.: 2 DE 3

FECHA: 15 DE NOVIEMBRE DE 2022

		Con sensibilidad no menor al 95% y una especificidad no menor al 98% de acuerdo con el certificado de evaluación diagnóstica del Instituto de Diagnóstico y Referencia Epidemiológicos, o en su caso algún otro organismo internacional como la FDA, EMA, o la Organización Mundial de la Salud. Requiere prueba confirmatoria. Envase para mínimo 20 pruebas.											
											SUBTOTAL	$ 46,266,580.62	$114,414,930.
											IVA	$7,402,652.90	$ 18,306,388.
											GRAN TOTAL	$ 53,669,233.52	$ 132,721,319.

TECNOLOGÍAMÉDICA INTERAMERICANA

FORMATO 3
FORMATO PROPUESTA ECONÓMICA
PROCEDIMIENTO NO. LA-012M7B997-E113-2022

CIUDAD DE MÉXICO, A 15 DE NOVIEMBRE DE 2022.

INSTITUTO DE SALUD PARA EL BIENESTAR

MARIO CARLOS BÁRCENAS SÁNCHEZ EN MI CARÁCTER DE REPRESENTANTE LEGAL DE TECNOLOGÍA MÉDICA INTERAMERICANA, S.A. DE C.V., ME COMPROMETO CON LA SIGUIENTE PROPUESTA ECONÓMICA Y MANIFIESTO QUE MI REPRESENTADA CUMPLE EXPRESAMENTE CON LA TOTALIDAD DE REQUISITOS DE LA PRESENTE CONVOCATORIA.

NOMBRE DEL LICITANTE:	TECNOLOCÍA MÉDICA INTERAMERICANA SA DE CV
DIRECCIÓN:	ANDALUCÍA 25, ÁLAMOS, BENITO JUÁREZ, 03400, CIUDAD DE MÉXICO
TELÉFONO:	01 (55) 5519-7234
R.F.C.:	TMI000803H44
EMAIL:	LICITACIONES@GRUPOTECNOMED.COM

HOJA NO.: 3 DE 3

FECHA: 15 DE NOVIEMBRE DE 2022

(IMPORTE TOTAL MÁXIMO CON NÚMERO $114,414,930.63 (CIENTO CATORCE MILLONES CUATROCIENTOS CATORCE MIL NOVECIENTOS TREINTA PESOS 63/100 M.N.) ANTES DEL I.V.A.

(IMPORTE TOTAL MÍNIMO CON NÚMERO $46,266,580.62 (CUARENTA Y SEIS MILLONES DOSCIENTOS SESENTA Y SEIS MIL QUINIENTOS OCHENTA PESOS 62/100 M.N.) ANTES DEL I.V.A.

MANIFESTAMOS QUE LOS PRECIOS UNITARIOS SEÑALADOS EN ESTA PROPUESTA SERÁN EN MONEDA NACIONAL, A DOS DECIMALES Y FIJOS DURANTE LA VIGENCIA DEL CONTRATO/PEDIDO, DEL PROCEDIMIENTO DE CONTRATACIÓN PARA LA ADQUISICIÓN DE **ADQUISICIÓN CONSOLIDADA DE MATERIAL DE CURACIÓN, AGENTES DE DIAGNÓSTICO Y OTROS INSUMOS PARA LOS EJERCICIOS 2023-2024 (394 CLAVES).**

MARIO CARLOS BÁRCENAS SÁNCHEZ
REPRESENTANTE LEGAL
TESTIMONIO NOTARIAL DEL REPRESENTANTE LEGAL NO. 175059
TECNOLOGÍA MÉDICA INTERAMERICANA, S.A. DE C.V.

FORMATO 3

PROPUESTA ECONÓMICA

CALLE: INDUSTRIAL JEREZ # 356 COL. COLINAS DE SANTA JULIA C.P. 37530 LEÓN, GTO. TEL. (479)2647836.
termofusionados2@bajio807@gmail.com

TEMEBA

TERMOFUSIONADOS MEDICOS DEL BAJIO, S.A. DE C.V.

FORMATO 3
FORMATO DE PROPUESTA ECONÓMICA

PROCEDIMIENTO NO. LA-012M7B997-E113-2022

Ciudad de México, a 15 de noviembre de 2022

INSTITUTO DE SALUD PARA EL BIENESTAR
P R E S E N T E

C.CLARISBETH FLORES LARA en mi carácter de representante legal de **TERMOFUSIONADOS MEDICOS DEL BAJIO, S.A. DE C.V., S.A DE C.V.** personalidad que acredito con el Testimonio Notarial otorgado en la escritura número: 20,496 de fecha 29 de junio del 2020 ante la fe del notario público **No. 11 LIC. CARLOS HURTADO CASTELLANOS CON ADSCRIPCIÓN AL PARTIDO JUDICIAL DE CELAYA GUANAJUATO** registrado bajo el número 202100099570081 con el folio mercantil electrónico N-2017036077 en fecha 24 de marzo del 2021, me comprometo con la siguiente propuesta económica y **manifiesto bajo protesta de decir verdad** que mi representada cumple expresamente con la totalidad de requisitos de la presente convocatoria.

NOMBRE DEL LICITANTE: TERMOFUSIONADOS MEDICOS DEL BAJIO, S.A. DE C.V **DIRECCIÓN:** INDUSTRIAL JEREZ # 356, COLONIA COLINAS DE SANTA JULIA C.P. 37530, LEÓN,GTO. **TELÉFONO:** 4792647836 R.F.C.: TMB1609309E1 EMAIL: termofusionados2@bajio807@gmail.com	**HOJA No.:** 001 DE: 006 **FECHA:** Ciudad de México, a 15 de noviembre de 2022

CALLE: INDUSTRIAL JEREZ # 356 COL. COLINAS DE SANTA JULIA C.P. 37530 LEÓN, GTO. TEL. (475)26473336.
ventas@termofusionadosdelbajio.com.mx

TEMEFSA

TERMOFUSIONADOS MÉDICOS DEL BAJÍO, S.A. DE C.V.

No. Partida [4]	Clave [10 dígitos -5	Descripción del bien ofertado [6]	Presentación ofertada [7]			Unidad de Medida [08]	Registro Sanitario [09]	Fabricante del bien [10]	Precio Unitario [11]	CANTIDAD MINIMA	CANTIDAD MAXIMA	Importe total	
			Uni	Cant	Tipo							Mínimo [12]	Máximo [13]
66	650 150 0015	[illegible] tela quirúrgica de tela no tejida 100% de polipropileno ligh [illegible] 85 g/m2 mínimo impermeable a la penetración de líquidos y fluidos [illegible] y [illegible] Desechable [illegible]	PAR	1	PAR	PAR	09.16.2017 SSA	COMERCIALIZADORA BREVER, S.A. DE C.V.	$ 6.31	27,001.606	36,142.777	$ 142,000.00	$ 193,000.00
183	650 232 0375	Ropa quirúrgica. Paquete bronco. Tela no tejida de polipropileno [illegible] impermeable a la penetración de líquidos [illegible] transparente antiestática y resistente a la tensión en seco en el. Estéril y desechable [illegible] Dos Batas quirúrgicas para cirujano talla ajustable, refuerzo de manga y pecho [illegible] Una Bata quirúrgica para instrumentista [illegible] Campo hendido. Cinco campos sencillos de 90 x 130 cm x 90 x 130 cm. Una sábana superior de 150 x 210 cm x 150 x 210 cm. Una sábana inferior de [illegible] cm x 150 x 210 cm. Una cubierta para mesa de [illegible] cm x 150 x 210 cm. Una funda de [illegible] cm x 150 x 210 cm. Una cubierta para [illegible] de 50 x 76 cm x 140 - 160 cm. Cuatro malla absorbentes de 40 x 5 cm x 40 x 5 cm. Bulto o paquete	BULTO	1	BULTO	BULTO	09.16.2017 SSA	COMERCIALIZADORA BREVER, S.A. DE C.V.	$ 18.79	37,961	213,969	$ 713,000.00	$ 4,020,000.00
186	650 233 0591	Ropa quirúrgica. Para cirujano [illegible] y cirugía general. Tela no tejida de polipropileno impermeable a la penetración de líquidos y fluidos color azul trabajada antitransparente antiestática y resistente a la tensión en [illegible] Desechable. Contiene: Tres Batas quirúrgicas [illegible] puños ajustables reforzo en mangas y pecho [illegible] Una bata quirúrgica para instrumentista para establecimiento [illegible] con campos sencillos de 90 x 110 cm x 90 x 110 cm. Una sábana superior de 150 x 210 cm x 150 x 210 cm. Una sábana hendida de 150 x 210 x 240 x 10 cm. Una cubierta para mesa de riñón de 240 x 10 cm x 150 x 10 cm. Una funda de [illegible] cm con refuerzo de 50 x 76 cm x 140 (10 cm. Cuatro [illegible] absorbentes de 40 x 5 cm x 40 x 5 cm. [illegible]	BULTO	1	BULTO	BULTO	12.09.2015 SSA	COMERCIALIZADORA BREVER, S.A. DE C.V.	$ 30.24	17,165	430,577	$ 1,350,000.00	$ 34,000,000.00

RFC: TMB1609309E1

Procedimiento No. LA-012M7B997-E113-2022

CALLE: INDUSTRIAL JEREZ # 356 COL. COLINAS DE SANTA JULIA C.P. 37530 LEÓN. GTO. TEL. (479)2647836.
termofusionados.medicos2807@gmail.com

TEMEBA

TERMOFUSIONADOS MEDICOS DEL BAJIO, S.A. DE C.V.

[illegible]	[illegible]	Ropa quirúrgica. Para [illegible] tela no tejida de polipropileno impermeable a la penetración de líquidos y fluidos corporales, antiestática y resistente a la tensión en seco y en húmedo, estéril y desechable. Contiene: Tres batas quirúrgicas para cirujano, puños ajustables y refuerzo en mangas y pecho tamaño grande. Una bata quirúrgica para instrumentista, puños ajustables tamaño grande. [illegible] de 90 x 80 cm x 90 x 10 cm. Una sabana superior de 240 x 160 cm x 190 x 10 cm. Una sabana inferior de 240 x 160 cm x 190 x 10 cm. Una sabana lateral de 170 x 90 cm x 150 x 10 cm. Una sabana bendida de 180 x 10 cm x [illegible] cm. Una cubeta para mesa de [illegible] cm x 150 x 10 cm. Una bolsa de mesa mayo con refuerzo de 50 x 150 cm x 190 x 10 cm. Cuatro toallas absorbentes de 40 cm x 40 cm. Bolso o la parte	BULTO	[illegible]	BULTO	BULTO	[illegible]	COMERCIALIZADORA BREVER, S.A. DE C.V.	$ [illegible]	[illegible]	911.012	$ [illegible]	[illegible]
188	550 731 0069	Ropa quirúrgica. Para [illegible] tela no tejida de polipropileno impermeable a la penetración de líquidos y fluidos corporales, antiestática, no transparente, antiestática y resistente a la tensión en seco y en húmedo, estéril y desechable. Contiene: Cuatro batas quirúrgicas para cirujano, puños ajustables y refuerzo en mangas y pecho tamaño grande. Cuatro campos sencillos de 90 x 80 cm x 90 x 10 cm. Dos perneras de 100 x 80 cm x 130 x 10 cm. [illegible] de 240 x 160 cm x 190 x 10 cm. Dos [illegible] de 40 cm x 40 cm con. Bulto o paquete	BULTO	1	BULTO	BULTO	1208C2015 SSA	COMERCIALIZADORA BREVER, S.A. DE C.V.	$ 125.46	227.802	567,473	$ [illegible]	[illegible]
189	550 731 0017	Ropa quirúrgica. Campo sencillo. De tela no tejida de polipropileno, impermeable a la penetración de líquidos y fluidos corporales, antiestático, no transparente, antiestática y resistente a la tensión en seco y en húmedo, estéril y desechable. Medidas [illegible] cm. Pieza.	PIEZA	1	PIEZA	PIEZA	1208C2015 SSA	COMERCIALIZADORA BREVER, S.A. DE C.V.	$ 12.54	195,157	837,614	$ 4,100,865.76	$ [illegible]
190	550 731 0041	Bata quirúrgica con puños ajustables y refuerzo en mangas y pecho. Tela no tejida de polipropileno impermeable a la penetración de líquidos y fluidos, antiestática y resistente a la tensión en seco y en húmedo, estéril y desechable. Tamaño Grande Pieza	PIEZA	1	PIEZA	PIEZA	1838 C 2015 SSA	COMERCIALIZADORA BREVER, S.A. DE C.V.	$ 34.29	5,308,180	8,294,362	$ [illegible]	$ [illegible]
191	550 731 0566	Bata quirúrgica con puños ajustables y refuerzo en mangas y pecho. Tela no tejida de polipropileno impermeable a la penetración de líquidos y fluidos, antiestática y resistente a la tensión en seco y en húmedo, estéril y desechable. Tamaño Mediano Pieza	PIEZA	1	PIEZA	PIEZA	[illegible] SSA	COMERCIALIZADORA BREVER, S.A. DE C.V.	$ 33.00	[illegible]	3,486,768	$ 4,261,560.00	$ [illegible]

RFC: TMB1609309E1

Procedimiento No. LA-012M7B997-E113-2022

CALLE: INDUSTRIAL JEREZ # 356 COL. COLINAS DE SANTA JULIA C.P. 37530 LEON, GTO. TEL. (479)2647836,
[illegible]

TEMEBA

TERMOFUSIONADOS MEDICOS DEL BAJIO, S.A. DE C.V.

[illegible]	[illegible]	Bata quirúrgica con puños ajustables y refuerzo en hombros y pecho, fabricada en tejido de polipropileno desechable impermeable a la penetración de líquidos y [illegible] resistente a la tensión, estéril y desechable. Tamaño: Chico. Pieza	PIEZA	1	PIEZA	PIEZA	3 [illegible] 2016 SSA	COMERCIALIZADORA, BREVER, S.A. DE C.V.	$	2.71	[illegible]	[illegible]	$ [illegible]	[illegible]
251	060.459.0370	[illegible] fabricada en tejido de polipropileno desechable [illegible] penetración de líquidos y fluidos, [illegible] y resistente a la tensión. Tallas de ajuste en el extremo distal. Tamaño: mediano. Pieza	PIEZA	1	PIEZA	PIEZA	3418/2017 SSA	COMERCIALIZADORA, BREVER, S.A. DE C.V.	$	2.71	11,336,296	28,855,704	$ [illegible]	$ [illegible]
252	060.439.0370	Guantes Quirúrgicos de látex con elástico ajustable al contorno de la [illegible] tejido de polipropileno desechable [illegible] penetración de líquidos y fluidos, [illegible] y resistente a la tensión. Tamaño: Chico. Desechable. Pieza.	PIEZA	1	PIEZA	PIEZA	DOF 2016	COMERCIALIZADORA, BREVER, S.A. DE C.V.	$	2.71	20,855,935	52,107,273	$ [illegible]	$ [illegible]
253	060.459.0810	Guantes Quirúrgicos de látex con elástico ajustable al contorno de la [illegible] de tela no tejida de polipropileno desechable impermeable a la penetración de líquidos y fluidos, antiestática y resistente a la tensión. Tamaño: Mediano. Desechable. Pieza	PIEZA	1	PIEZA	PIEZA	DOF 2016	COMERCIALIZADORA, BREVER, S.A. DE C.V.	$	2.71	4,423,746	11,005,846	$ [illegible]	$ [illegible]
254	[illegible]	Guantes Quirúrgicos de látex con elástico ajustable al contorno de la [illegible] de tela no tejida de polipropileno desechable impermeable a la penetración de líquidos y fluidos, antiestática y resistente a la tensión. Tamaño: Grande. Desechable. Pieza	PIEZA	[illegible]	PIEZA	PIEZA	DOF 2016	COMERCIALIZADORA, BREVER, S.A. DE C.V.	$	2.71	[illegible]	[illegible]	$ [illegible]	$ [illegible]
										SUBTOTAL (14)		$ [illegible]	$1,506,665,981.42	
										IVA (16)		$ 96,426,706.90	$ 240,426,638.79	
										[illegible] (17)		$ [illegible]	$1,481,[illegible]	

Importe total mínimo: Seiscientos dos millones seiscientos sesenta y siete mil doscientos cincuenta Pesos 98/100 M.N.) antes del I.V.A.

Importe total Máximo: Mil quinientos seis millones seiscientos treinta y nueve mil trece Pesos 42/100 M.N.) antes del I.V.A

RFC: TMB1609309E1

Procedimiento No. LA-012M7B997-E113-2022

Continúa

CALLE: INDUSTRIAL JEREZ # 356 COL. COLINAS DE SANTA JULIA C.P. 37530 LEÓN, GTO. TEL. (479)2647836.
termofusionados[illegible]@gmail.com

TEMEBA

TERMOFUSIONADOS MEDICOS DEL BAJIO, S.A. DE C.V.

C. CLARISBETH FLORES LARA en mi carácter de representante legal de la empresa **TERMOFUSIONADOS MEDICOS DEL BAJIO, S.A. DE C.V.** según consta en el poder otorgado en la escritura **número: 20,496** de fecha **29 de junio** del 2020 ante la **fe del notario público** No. **11 LIC. CARLOS** [illegible] **CASTELLANOS** CON INSCRIPCIÓN **AL PARTIDO** JUDICIAL **DE CELAYA GUANAJUATO registrado bajo el número 202100060357008I con el folio mercantil electrónico N-2017036077 en fecha 24 de marzo del 2021. Manifiesto bajo protesta** de decir verdad que los precios unitarios señalados en esta propuesta serán en moneda nacional, a dos decimales y fijos durante la vigencia del Contrato/Pedido, del procedimiento de contratación para la **ADQUISICIÓN CONSOLIDADA DE MATERIAL DE CURACIÓN, AGENTES DE DIAGNÓSTICO Y OTROS INSUMOS PARA LOS SERVICIOS 2023-2024** (394 CUATRO) **No. NO. LA-012M7B997-E113-2022.**

Manifiesto bajo protesta de decir verdad que mi oferta presentada corresponde al 100% de la cantidad Máxima de la presente licitación NO. LA-012M7B997-E113-2022

ATENTAMENTE

CLARISBETH FLORES LARA
REFRESENTATE LEGAL
TERMOFUSIONADOS MÉDICOS DEL BAJIO, S.A. DE C.V.

Total Look S.A. de C.V.

FORMATO 3 - PROPUESTA ECONÓMICA

PROCEDIMIENTO LA-012M7B997-E113-2022

INSTITUTO DE SALUD PARA EL BIENESTAR

PRESENTE

Erika Avila Lozada, en mi carácter de representante legal de Total Look, S.A. de C.V. me comprometo con la siguiente propuesta económica y manifiesto que mi representada cumple expresamente con la totalidad de requisitos de la presente convocatoria.

NOMBRE DEL LICITANTE: TOTAL LOOK, S.A. DE C.V.
DIRECCIÓN: GUMERSINDO ESQUER 92 COL. AMPLIACION ASTURIAS, CUAUHTEMOC, CDMX, C.P. 06890
TELÉFONO: 55 3004 7956 R.F.C.: TLO141027FH9
EMAIL: ventas1@total-lk.com

HOJA No.: 1 DE: 3
FECHA: 15 de Noviembre de 2022

No. Partida (4)	Clave (10 dígitos) (5)	Descripción del bien ofertado [6]	Presentación ofertada [7]			Unidad de Medida [08]	Registro Sanitario [09]	Fabricante del bien [10]	Precio Unitario [11]	Importe total	
			Uni	Cant	Tipo					Mínimo [12]	Máximo [13]
192	060.231.3611	Bata quirúrgica con puños ajustables y refuerzo en mangas y pecho. Tela no tejida de polipropileno impermeable a la penetración de líquidos y fluidos ; antiestática y resistente a la tensión. Estéril y desechable. Tamaño: Grande Pieza.	Pza	1	Pza	Pieza	0870C2020 SSA	Total Look, S.A. de C.V.	21.00	69,366,780.00	173,415,942.00
									SUBTOTAL (14)	69,366,780.00	173,415,942.00
									IVA (15)	11,098,684.80	27,746,550.72
									GRAN TOTAL (16)	80,465,464.80	201,162,492.72

Importe total máximo con número 173,415,942.00 y letra (ciento setenta y tres millones cuatrocientos quince mil novecientos cuarenta y dos pesos 00/100 M.N.) antes de I.V.A.
Importe total mínimo con número 69,366,780.00 y letra (sesenta y nueve millones trescientos sesenta y seis mil setecientos ochenta pesos 00/100 M.N.) antes de I.V.A.

Manifestamos que los precios unitarios señalados en esta propuesta serán en moneda nacional, a dos decimales y fijos durante la vigencia del Contrato/Pedido, del procedimiento de contratación para la adquisición consolidada de material de curación, agentes de diagnóstico y otros insumos para los ejercicios 2023-2024 (394 claves).

ATENTAMENTE

Erika Avila Lozada
REPRESENTANTE LEGAL DE **TOTAL LOOK, S.A. DE C.V.**

Total Look S.A. de C.V.

FORMATO 3 - PROPUESTA ECONÓMICA

PROCEDIMIENTO LA-012M7B997-E113-2022

INSTITUTO DE SALUD PARA EL BIENESTAR

PRESENTE

Erika Avila Lozada, en mi carácter de representante legal de Total Look, S.A. de C.V. me comprometo con la siguiente propuesta economica y manifiesto que mi representada cumple expresamente con la totalidad de requisitos de la presente convocatoria.

NOMBRE DEL LICITANTE: TOTAL LOOK, S.A. DE C.V.
DIRECCIÓN: GUMERSINDO ESQUER 92 COL. AMPLIACION ASTURIAS, CUAUHTEMOC, CDMX, C.P. 06890
TELÉFONO: 55 3004 7956 R.F.C.: TLO141027FH9
EMAIL: ventas1@total-lk.com

HOJA No.: 2 DE: 3
FECHA: 15 de Noviembre de 2022

No. Partida (4)	Clave (10 dígitos (5)	Descripción del bien ofertado [6]	Presentación ofertada [7]			Unidad de Medida [08]	Registro Sanitario [09]	Fabricante del bien [10]	Precio Unitario [11]	Importe total	
			Uni	Cant	Tipo					Mínimo [12]	Máximo [13]
193	060.231.0666	Bata quirúrgica con puños ajustables y refuerzo en mangas y pecho. Tela no tejida de polipropileno impermeable a la penetración de líquidos y fluidos; antiestática y resistente a la tensión. Estéril y desechable. Tamaño: Mediano Pieza.	Pza	1	Pza	Pieza	0882C2020 SSA	Total Look, S.A. de C.V.	21.00	29,121,078.00	72,802,128.00
									SUBTOTAL (14)	29,121,078.00	72,802,128.00
									IVA (15)	4,659,372.48	11,648,340.48
									GRAN TOTAL (16)	33,780,450.48	84,450,468.48

Importe total máximo con número 72,802,128.00 y letra (setenta y dos millones ochocientos dos mil ciento veintiocho pesos 00/100 M.N.) antes de I.V.A.
Importe total mínimo con número 29,121,078.00 y letra (veintinueve millones ciento vente y un mil setenta y ocho pesos 00/100 M.N.) antes del I.V.A.

Manifestamos que los precios unitarios señalados en esta propuesta serán en moneda nacional, a dos decimales y fijos durante la vigencia del Contrato/Pedido, del procedimiento de contratación para la adquisición de Material de curación (239 claves).

ATENTAMENTE

Erika Avila Lozada
REPRESENTANTE LEGAL DE TOTAL LOOK, S.A. DE C.V.

Total Look S.A. de C.V.

FORMATO 3 - PROPUESTA ECONÓMICA

PROCEDIMIENTO LA-012M7B997 E113-2022

INSTITUTO DE SALUD PARA EL BIENESTAR

PRESENTE

Erika **Avila Lozada,** en mi carácter de representante legal de Total Look, S.A. de C.V. me comprometo con la siguiente propuesta económica y manifiesto que mi representada cumple expresamente con la totalidad de requisitos de la presente convocatoria

NOMBRE DEL LICITANTE: TOTAL LOOK, S.A. DE C.V. DIRECCIÓN: GUMERSINDO ESQUER 92 COL. AMPLIACION ASTURIAS, CUAUHTEMOC, CDMX, C.P. 06890 TELÉFONO: 55 3004 7956 R.F.C.: TLO141027FH9 EMAIL: ventas1@total-lk.com	HOJA No.: 3 DE: 3 FECHA: 15 de Noviembre de 2022

No. Partida (4)	Clave (10 dígitos (5)	Descripción del bien ofertado [6]	Presentación ofertada [7]			Unidad de Medida [08]	Registro Sanitari [09]	Fabricante del bien [10]	Precio Unitario [11]	Importe total	
			Uni	Cant	Tipo					Mínimo [12]	Máximo [13]
194	060.231.0674	Bata quirúrgica con puños ajustables y refuerzo en mangas y pecho. Tela no tejida de polipropileno impermeable a la penetración de líquidos y fluidos ; antiestática y resistente a la tensión. Estéril y desechable. Tamaño: Chico Pieza.	Pza	1	Pza	Pieza	08822[illegible]SSA	Total Look, S.A. de C.V.	21.00	4,290,174.00	10,72[illegible]
									SUBTOTAL (14)	4,290,174.00	10,724,952.00
									IVA (15)	686,427.84	1,715,9[illegible]
									GRAN TOTAL (16)	4,976,601.84	12,440,944.32

Importe total máximo con número 10,724,952.00 y letra (diez millones setecientos veinticuatro mil novecientos cincuenta y dos pesos 00/100 M.N.) antes de I.V.A.
Importe total mínimo con número 4,290,174.00 y letra (cuatro millones, doscientos noventa mil ciento setenta y cuatro pesos 60/100 M.N.) antes del I.V.A.

Manifestamos que los precios unitarios señalados en esta propuesta serán en moneda nacional, a dos decimales y fijos durante la vigencia del Contrato/Pedido, del procedimiento de contratación para la adquisición de Material de curación (239 claves).

ATENTAMENTE

Total Look S.A. de C.V.

Erika Avila Lozada
REPRESENTANTE LEGAL DE TOTAL LOOK, S.A. DE C.V.

TRENKES S.A. DE C.V.
ESCAPE # 30-A COL. IND. ALCE BLANCO
NAUCALPAN EDO DE MÉXICO, CP 53370 TEL. 5576-5463

FORMATO 3
PROPUESTA ECONÓMICA

NOMBRE DEL LICITANTE: **TRENKES, S.A. DE C.V.**
DIRECCIÓN: **CALLE ESCAPE N.30-A COL. INDUSTRIAL ALCE BLANCO NAUCALPAN DE JUÁREZ, ESTADO DE MÉXICO C.P. 53370**
TÉLEFONO: **(55) 5240 6286 Ext. 120-123**
R.F.C.: **TRE-840702-S42**
EMAIL: licitaciones-trenkes@yahoo.com **y/o** holy_licitaciones2@yahoo.com

HOJA No.: **1 DE: 7**
FECHA: 15 DE NOVIEMBRE DEL 2022

No. Partida (4)	Clave (10 dígitos (5)	Descripción del bien ofertado [6]	Presentación ofertada [7]			Unidad de Medida [08]	Registro Sanitario [09]	Fabricante del bien [10]	Cantidad mínima [11]	Cantidad máxima [12]	Precio Unitario [13]	Importe total	
			Uni	Cant	Tipo							Mínimo [14]	Máximo [15]
118	060 167 4922	Sondas. Para drenaje urinario. De látex punta redonda. Tipo: nelaton Longitud: 40 cm. Calibre: 26 Fr. Pieza.	PZA	1	PZA	PIEZA	1078C87 SSA	PRODUCTOS GALENO, S DE R.L.	16,037	40,058	**$ 13.91**	$ 223,074.67	$ 557,206.78
119	060 167 4930	Sondas. Para drenaje urinario. De látex punta redonda. Tipo: nelaton. Longitud: 40 cm. Calibre: 28 Fr. Pieza.	PZA	1	PZA	PIEZA	1078C87 SSA	PRODUCTOS GALENO, S DE R.L.	18,288	45,686	**$ 13.91**	$ 254,386.08	$ 635,492.26
120	060 167 4948	Sondas. Para drenaje urinario. De látex punta redonda. Tipo: nelaton. Longitud: 40 cm. Calibre: 30 Fr. Pieza.	PZA	1	PZA	PIEZA	1078C87 SSA	PRODUCTOS GALENO, S DE R.L.	17,852	44,591	**$ 13.91**	$ 248,321.32	$ 620,260.81
133	060 168 1752	Sondas. Para drenaje urinario. De látex punta redonda. Tipo. Nelaton. Longitud. 40 cm Calibre: 8 Fr. Pieza.	PZA	1	PZA	PIEZA	1078C87 SSA	PRODUCTOS GALENO, S DE R.L.	74,590	186,399	**$ 11.92**	$ 889,112.80	$ 2,221,876.08

TRENKES S.A. DE C.V.
ESCAPE # 30-A COL. IND. ALCE BLANCO
NAUCALPAN EDO DE MÉXICO, CP 53370 TEL. 5576-5463

139	060 168 6439	Sondas. Uretrales para irrigación continua. De látex con globo de 30 ml y válvula. Tipo: foley-owen (de 3 vías). Calibre: 20 Fr. Pieza	PZA	1	PZA	PIEZA	2607C2002 SSA	PRODUCTOS GALENO, S DE R.L.	33,338	33,310	$ 66.77	$ 2,225,978.26	$ 5,562,608.70
140	060 168 6454	Sondas. Uretrales para irrigación continua. De látex con globo de 30 ml y válvula. Tipo: foley-owen (de 3 vías). Calibre: 22 Fr. Pieza	PZA	1	PZA	PIEZA	2607C2002 SSA	PRODUCTOS GALENO, S DE R.L.	29,430	73,524	$ 77.66	$ 2,285,533.80	$ 5,709,873.84
141	060 168 6512	Sondas. Uretrales para irrigación continua. De látex con globo de 30 ml y válvula. Tipo: foley-owen (de 3 vías). Calibre: 24 Fr. Pieza	PZA	1	PZA	PIEZA	2607C2002 SSA	PRODUCTOS GALENO, S DE R.L.	19,010	47,484	$ 88.55	$ 1,683,335.50	$ 4,204,708.20
142	060 168 6595	Sondas. Para drenaje urinario. De látex punta redonda. Tipo: nelaton. Longitud: 40 cm. Calibre: 10 Fr. Pieza.	PZA	1	PZA	PIEZA	1078C87 SSA	PRODUCTOS GALENO, S DE R.L.	98,078	245,153	$ 11.92	$ 1,169,089.76	$ 2,922,223.76
144	060 168 8302	Sondas. Para drenaje urinario. De látex punta redonda. Tipo: nelaton. Longitud: 40 cm. Calibre: 20 Fr. Pieza.	PZA	1	PZA	PIEZA	1078C87 SSA	PRODUCTOS GALENO, S DE R.L.	71,707	179,219	$ 11.92	$ 854,747.44	$ 2,136,290.48
145	060 168 8510	Sondas. Para drenaje urinario. De látex punta redonda. Tipo: nelaton. Longitud: 40 cm. Calibre: 22 Fr. Pieza.	PZA	1	PZA	PIEZA	1078C87 SSA	PRODUCTOS GALENO, S DE R.L.	40,579	101,403	$ 11.92	$ 483,701.68	$ 1,208,723.76
146	060 168 8328	Sondas. Para drenaje urinario. De látex punta redonda. Tipo: nelaton. Longitud: 40 cm. Calibre: 24 Fr. Pieza.	PZA	1	PZA	PIEZA	1078C87 SSA	PRODUCTOS GALENO, S DE R.L.	25,536	63,801	$ 14.89	$ 380,231.04	$ 949,996.89

TRENKES S.A. DE C.V.
ESCAPE # 30-A COL. IND. ALCE BLANCO
NAUCALPAN EDO DE MEXICO, CP 53370 TEL. 5576-5463

150	060 168 9664	Sondas. Para drenaje urinario. De látex con globo de autorretención de 5 ml con válvula para jeringa. Estéril y desechable. Tipo: foley de dos vías. Calibre: 22 Fr. Pieza.	PZA	1	PZA	PIEZA	2607C2002 SSA	PRODUCTOS GALENO, S DE R.L.	83,426	208,525	$ 16.94	$ 1,413,236.44	$ 3,532,413.50
151	060 168 9672	Sondas. Para drenaje urinario. De látex con globo de autorretención de 5 ml con válvula para jeringa. Estéril y desechable. Tipo: foley de dos vías. Calibre: 24 Fr. Pieza.	PZA	1	PZA	PIEZA	2607C2002 SSA	PRODUCTOS GALENO, S DE R.L.	43,690	109,197	$ 17.93	$ 783,469.28	$ 1,957,902.21
152	060 168 9748	Sondas. Para drenaje urinario. De látex con globo de autorretención de 30 ml con válvula para jeringa. Estéril y desechable. Tipo: foley de dos vías. Calibre: 14 Fr. Pieza.	PZA	1	PZA	PIEZA	2607C2002 SSA	PRODUCTOS GALENO, S DE R.L.	44,042	110,094	$ 17.93	$ 789,673.06	$ 1,973,985.4
153	060 168 9771	Sondas. Para drenaje urinario. De látex con globo de autorretención de 30 ml con válvula para jeringa. Estéril y desechable. Tipo: foley de dos vías. Calibre: 20 Fr. Pieza.	PZA	1	PZA	PIEZA	2607C2002 SSA	PRODUCTOS GALENO, S DE R.L.	31,249	78,096	$ 17.93	$ 560,294.57	$ 1,400,261.2

TRENKES S.A. DE C.V.
ESCAPE # 30-A COL. IND. ALCE BLANCO
NAUCALPAN EDO DE MÉXICO, CP 53370 TEL. 5576-5463

154	060 168 9789	Sondas. Para drenaje urinario. De látex con globo de autorretención de 30 ml con válvula para jeringa. Estéril y desechable. Tipo: foley de dos vías. Calibre: 22 Fr. Pieza.	PZA	1	PZA	PIEZA	2607C2002 SSA	PRODUCTOS GALENO, S DE R.L.	17,493	43,715	$ 21.91	$ 383,271.63	$ 957,795.65
155	060 168 9797	Sondas. Para drenaje urinario. De látex con globo de autorretención de 30 ml con válvula para jeringa. Estéril y desechable. Tipo: foley de dos vías. Calibre: 24 Fr. Pieza.	PZA	1	PZA	PIEZA	2607C2002 SSA	PRODUCTOS GALENO, S DE R.L.	14,467	36,144	$ 21.91	$ 316,971.97	$ 791,915.04
156	060 168 9888	Sondas. Para esófago. De tres vías punta cerrada con cuatro orificios de látex con arillo radiopaco. Estéril y desechable. Tipo: sengstaken blakemore. Longitud: 100 cm.Calibre: 21 Fr. Pieza.	PZA	1	PZA	PIEZA	1793C2012 SSA	PRODUCTOS GALENO, S DE R.L.	2,841	7,079	$ 944.99	$ 2,684,716.59	$ 6,689,584.21
172	060 189 0056	Cepillos. Para lavado de instrumental. Con cerdas de fibra vegetal lechuguilla. Pieza.	PZA	1	PZA	PIEZA	NO REQUIERE REGISTRO SANITARIO OFICIO No 213300CO210067	PRODUCTOS GALENO, S DE R.L.	87,172	217,866	$29.92	$ 2,608,186.24	$ 6,518,550.71

TRENKES S.A. DE C.V.
ESCAPE # 30-A COL. IND. ALCE BLANCO
NAUCALPAN EDO DE MEXICO, CP 53370 TEL. 5576-5463

173	060 189 0106	Cepillos. Dental infantil con mango de plástico y cerdas rectas de nylon 6.12 100% virgen o poliéster P.B.T. 100% virgen de puntas redondeadas en 3 hileras cabeza corta consistencia mediana. Pieza.	PZA	1	PZA	PIEZA	NO REQUIERE REGISTRO SANITARIO OFICIO N 153300CO320231	PRODUCTOS GALENO, S DE R.L.S	8,216,461	10,270,567	$ 1.57	$ 12,899,843.77	$ 16,124,790.19
183	060 219 0068	Colorantes. Reveladores de placas dentobacterianas. Tabletas sin sabor. Envase con 100 piezas.	ENV	100	PZA	PIEZA	NO REQUIERE REGISTRO SANITARIO DIARIO OFICIAL ANEXO 2 DEL DOF DE 22 DE DICIEMBRE DEL 2014	PRODUCTOS GALENO, S DE R.L.	185,588	463,941	$ 35.41	$ 6,571,671.08	$ 16,428,150.81
195	060 233 0037	Conectores. De dos vías en (Y) De plástico desechable. Pieza.	PZA	1	PZA	PIEZA	2117C91 SSA	PRODUCTOS GALENO, S DE R.L.	146,915	367,253	$ 8.32	$ 1,222,332.80	$ 3,055,544.96
196	060 233 0052	Conectores. De una vía. De plástico desechables. Tipo: Sims. Grueso. Pieza.	PZA	1	PZA	PIEZA	2117C91 SSA	PRODUCTOS GALENO, S DE R.L.	990,694	1,238,337	$ 8.32	$ 8,242,574.08	$ 10,302,963.84
198	060 308 0177	Condón masculino. De hule látex. Envase con 100 piezas.	ENV	100	PZA	ENVASE	60898 SSA	RRT MEDICAL, S.A. DE C.V.	884,063	1,105,009	$ 84.47	$ 74,676,801.61	$ 93,340,110.23
281	060 596 0137	Gel. Lubricante a base de agua. Envase con 2 a 60 g.	ENV	1	ENV	ENVASE	0604C2020 SSA	AAA COSMETICA, S.A. DE C.V.	3,446,384	8,615,866	$ 9.67	$ 33,326,533.28	$ 83,315,424.22
305	060 811 0060	Hilos. Seda dental sin cera. Envase con rollo de 50 m.	ENV	1	ENV	ENVASE	NO REQUIERE REGISTRO SANITARIO OFICIO No 153300CI080235	PRODUCTOS GALENO, S DE R.L.	125,361	313,364	$ 27.72	$ 3,475,006.92	$ 8,681,460.08

TRENKES S.A. DE C.V.
ESCAPE # 30-A COL. IND. ALCE BLANCO
NAUCALPAN EDO DE MÉXICO, CP 53370 TEL. 5576-5463

372	060 908 0015	Tubo para canalización. De látex natural radiopaco. Longitud 45 cm. Diámetro: 7.94 mm (5/16 "). Pieza.	PZA	1	PZA	PIEZA	1185C87 SSA	PRODUCTOS GALENO, S DE R.L.	101,693	254,194	$ 13.97	$ 1,420,651.21	$ 3,551,090.18
373	060 908 0114	Tubo para canalización. De látex natural radiopaco. Longitud 45 cm. Diámetro: 12.70 mm (1/2 "). Pieza.	PZA	1	PZA	PIEZA	1185C87 SSA	PRODUCTOS GALENO, S DE R.L.	151,108	377,710	$ 13.97	$ 2,110,978.76	$ 5,276,506.70
374	060 908 0122	Tubo para canalización. De látex natural radiopaco. Longitud 45 cm. Diámetro: 19.05 mm (3/4 "). Pieza.	PZA	1	PZA	PIEZA	1185C87 SSA	PRODUCTOS GALENO, S DE R.L.	67 280	168,168	$ 13.97	$ 939,901.60	$ 2,349,306.96
375	060 908 0130	Tubo para canalización. De látex natural radiopaco. Longitud 45 cm. Diámetro: 25.40 mm (1 "). Pieza.	PZA	1	PZA	PIEZA	1185C87 SSA	PRODUCTOS GALENO, S DE R.L.	49,982	124,912	$ 13.97	$ 698,248.64	$ 1,745,020.64
386	060 953 0266	Vendas. De goma (Smarch). De hule natural grado médico. Longitud: 2.7 M Ancho: 6 cm. Pieza.	PZA	1	PZA	PIEZA	0771C2015 SSA 1130C90 SSA	PRODUCTOS GALENO, S DE R.L.	10,735	26,811	$ 176.67	$ 1,896,552.45	$ 4,736,699.37
387	060 953 0282	Vendas. De goma (Smarch). De hule natural grado médico. Longitud: 2.7 M Ancho: 8 cm. Pieza.	PZA	1	PZA	PIEZA	0771C2015 SSA 1130C90 SSA	PRODUCTOS GALENO, S DE R.L.	29,213	72,983	$ 159.47	$ 4,658,597.11	$ 11,636,583.01
											SUBTOTAL	$ 172,377,025.34	$ 311,102,428.78
											I.V.A	$ 27,580,324.05	$ 49,776,388.60
											TOTAL	$ 199,957,349.39	$ 360,878,817.38

TRENKES S.A. DE C.V.
ESCAPE # 30-A COL. IND. ALCE BLANCO
NAUCALPAN EDO DE MÉXICO, CP 53370 TEL. 5576-5463

(importe total mínimo con número y letra $ 199,957,349.39 (CIENTO SETENTA Y DOS MILLONES TRESCIENTOS SETENTA Y SIETE MIL VEINTICINCO PESOS 34/100 M.N.) antes d
I.V.A.
(importe total máximo con número y letra $ 360,878,817.38 (TRESCIENTOS ONCE MILLONES CIENTO DOS MIL CUATROCIENTOS VEINTIOCHO PESOS 78/100 M.N.) antes del I.V.

Todos los bienes ofertados en la presente Licitación se OFERTAN SIN DISTRIBUCIÓN.
Los bienes objeto de contratación serán entregados únicamente en los Almacenes ubicados en la Ciudad de México y Zona Metropolitana para el IMSS, ISSSTE, SS (SPPS-CENSIDA, SPPS-CN y SPPS-SAP), INSABI, OADPRS y CCINSHAE

Manifestamos que los precios unitarios señalados en esta propuesta serán en moneda nacional, a dos decimales y fijos durante la vigencia del Contrato/Pedido, del procedimiento de contrata para la **Licitación Pública Internacional bajo cobertura de Tratados Electrónica, No. LA-012M7B997-E113-2022**, relativa a la Adquisición: **ADQUISICIÓN CONSOLIDADA DI MATERIAL DE CURACIÓN, AGENTES DE DIAGNÓSTICO Y OTROS INSUMOS PARA LOS EJERCICIOS 2023-2024 (394 CLAVES)**

"BAJO PROTESTA DE DECIR VERDAD"

ATENTAMENTE
TRENKES, S.A. DE C.V.

JUAN LUIS RAMÍREZ CAMACHO
Testimonio Notarial 88,997
REPRESENTANTE LEGAL

FORMATO 3
FORMATO DE PROPUESTA ECONÓMICA
PROCEDIMIENTO NO. LA-012M7B997-E113-2022

INSTITUTO DE SALUD PARA EL BIENESTAR (INSABI)
P R E S E N T E

ERIKA OSORIO CARRILLO, en mi carácter de apoderada legal de **VANTAGE SERVICIOS INTEGRALES DE SALUD S.A DE C.V.**, me comprometo con la siguiente propuesta económica y manifiesto que mi representada cumple expresamente con la totalidad de requisitos de la presente convocatoria.

NOMBRE DEL LICITANTE: **Vantage Servicios Integrales de Salud S.A de C.V.,**
DIRECCIÓN: **Av. Prolongación Vasco de Quiroga 4800, Edificio 1, Piso 6, Oficina 602, Colonia: Santa Fe Cuajimalpa, Alcaldía: Cuajimalpa de Morelos, Código postal: 05348, en la Ciudad de México**
TELÉFONO: **55 30891720 - 777-609-8434**
R.F.C.: **LVA 101118 CY3**
EMAIL: erika.osorio@grupovanquish.com.mx

HOJA No.: **1 DE: 3**
FECHA: **15 de noviembre de 2022.**

No. Partida	Clave (10 dígitos)	Descripción del bien ofertado	Presentación ofertada			Unidad de Medida	Registro Sanitario	Fabricante del bien	Cantidad Mínima	Cantidad Máxima	Precio Unitario	Importe total	
			Uni	Cant	Tipo							Mínimo	Máximo
37	060.088.0017	Apósitos. Transparente, microporoso, autoadherible, estéril y desechable. Medidas: 7.0 a 8.5 x 5.08 a 7.0 cm. Envase con 50 piezas.	Pieza	50	Envase	Pieza	00095/2021/M1	PULIMAPLAST, S.A.E.	293,325	733,250	$106.00	$ 31,092,450.00	$ 77,724,500.00

Vantage
Soluciones integrales para la salud
RFC: LVA 101118 CY3

Oficinas México
Prolongación Vasco de Quiroga 4800, Edificio 1, Piso 6, Oficina 602, Colonia Santa Fe Cuajimalpa, Cuajimalpa de Morelos, C.P. 05348, Ciudad de México
Tel.: 55 3089 1720

No. Partida	Clave (10 dígitos)	Descripción del bien ofertado	Presentación ofertada			Unidad de Medida	Registro Sanitario	Fabricante del bien	Cantidad Mínima	Cantidad Máxima	Precio Unitario	Importe total	
			Uni	Cant	Tipo							Mínimo	Máximo
38	060.088.0025	Apósitos. Transparente, microporoso, autoadherible, estéril y desechable. Medidas: 10 cm a 10.16 x 12.0 a 14.0 cm. Envase con 50 piezas.	Pieza	50	Envase	Pieza	00095/2021/M	PHARMAPLAST, S.A.E.	196,865	492,094	$225.00	$ 44,294,625.00	$ 110,721,150.00
40	060.088.0652	Apósitos. Hidrocoloides para el tratamiento de heridas extradelgado, autoadherible. Estéril. Tamaño de 10.0 cm ± 0.6 cm x 10.0 cm ± 0.6 cm. Pieza.	Pieza	1	Pieza	Pieza	00095/2021/M	PHARMAPLAST, S.A.E.	131,560	328,858	$ 21.95	$ 2,887,742.00	$ 7,218,433.10
42	060.088.0673	Apósitos. Hidrocoloides para el tratamiento de heridas. Estéril. Tamaño: De 15 x 21 cm x 15 a 21 cm. Pieza.	Pieza	1	Pieza	Pieza	00095/2021/M	PHARMAPLAST, S.A.E.	107,096	267,739	$ 55.00	$ 5,890,280.00	$ 14,725,645.00
45	060.088.0827	Apósitos. Con barrera antimicrobiana. Estéril y desechable. 10 cm x 10 cm a 20 cm. Envase con 12 piezas.	Pieza	12	Envase	Pieza	00095/2021/M	PHARMAPLAST, S.A.E.	21,425	53,529	$ 567.00	$ 12,147,975.00	$ 30,350,943.00

No. Partida	Clave (10 dígitos)	Descripción del bien ofertado	Presentación ofertada			Unidad de Medida	Registro Sanitario	Fabricante del bien	Cantidad Mínima	Cantidad Máxima	Precio Unitario	Importe total	
			Uni	Cant	Tipo							Mínimo	Máximo
180	060.203.0561	Cintas. Cinta transparente plástica microperforada de polietileno; con adhesivo hipoalergénica. Longitud de 9-9.5 mts. Ancho: 5.00 cm. Pieza	Pieza	1	Pieza	Pieza	00095/2021/M	PHARMAPLAST, S.A.E.	99,391	248,438	$ 17.00	$ 1,689,647.00	$ 4,223,446.00
181	060.203.0579	Cintas. Cinta transparente plástica microperforada de polietileno; con adhesivo hipoalergénica. Longitud de 9-9.5 mts. Ancho: 7.50 cm. Pieza	Pieza	1	Pieza	Pieza	00095/2021/M	PHARMAPLAST, S.A.E.	48,702	121,724	$25.00	$ 1,217,550.00	$ 3,043,100.00
											SUBTOTAL	$99,220,269.00	$248,004,632.10
											IVA	$15,875,243.04	$39,680,741.14
											TOTAL	$115,095,512.04	$287,685,373.24

Importe total máximo: $ 248,004,632.10 (Doscientos cuarenta y ocho millones cuatro mil sesenta y dos pesos 10/100 M.N.) antes del I.V.A.

Importe mínimo: $99,220,269.00 (Noventa y nueve millones doscientos veinte mil doscientos sesenta y nueve pesos 00/100 M.N.) antes del I.V.A.

Manifestamos que los precios unitarios señalados en esta propuesta serán en moneda nacional, a dos decimales y fijos durante la vigencia del Contrato Pedido, del procedimiento de contratación para la ADQUISICIÓN CONSOLIDADA DE MATERIAL DE CURACIÓN, AGENTES DE DIAGNÓSTICO Y OTROS INSUMOS PARA LOS EJERCICIOS 2023-2024 (394 CLAVES)

ERIKA OSORIO CARRILLO
REPRESENTANTE LEGAL
VANTAGE SERVICIOS INTEGRALES DE SALUD S.A DE C.V.
(TESTIMONIO NOTARIAL NÚMERO: 343,217)

FORMATO 3

FORMATO DE PROPUESTA ECONÓMICA

PROCEDIMIENTO NO. LA-012M7B997-E113-2022

Ciudad de México, a 15 de noviembre de 2022.

INSTITUTO DE SALUD PARA EL BIENESTAR
P R E S E N T E

Patricia Meléndez Puente en mi carácter de representante legal de Varlix México S.A. de C.V., me comprometo con la siguiente propuesta económica y manifiesto que mi representada cumple expresamente con la totalidad de requisitos de la presente convocatoria.

NOMBRE DEL LICITANTE: VARLIX MÉXICO S.A. DE C.V. DIRECCIÓN: BOSQUE DE RADIATAS NO. 10 PLANTA BAJA INTERIOR 2, COLONIA BOSQUES DE LAS LOMAS, ALCALDIA CUAJIMALPA DE MORELOS, C.P. 05120, CIUDAD DE MÉXICO TELÉFONO: 55 21671218 R.F.C.: VME060922B32 EMAIL: pmelendez@varlix.com.mx	HOJA No.: 1 DE: 2 FECHA: 15 de noviembre de 2022

No. Partida (4)	Clave (10 dígitos (5)	Descripción del bien ofertado [6]	Presentación ofertada [7]			Unidad de Medida [08]	Registro Sanitario [09]	Fabricante del bien [10]	Cantidad mínima [11]	Cantidad máxima [12]	Precio Unitario [13]	Importe total	
			Uni	Cant	Tipo							Mínimo [14]	Máximo [15]
257	060.506.2769	Implantes. Matriz o esponja de colágeno: 2.5 cm x 7.5 cm. Pieza.	Pza	1	Pza	Pieza	1892C2018 SSA	Collagen Matrix Inc.	256	634	$3,333.00	$853,248.00	$2,113,122.00
258	060.506.2777	Implantes Matriz o esponja de colágeno: 5 cm x 5 cm. Pieza.	Pza	1	Pza	Pieza	1892C2018 SSA	Collagen Matrix Inc.	536	1,334	$4,983.00	$2,670,888.00	$6,647,322.00

VARLIX MÉXICO S.A. DE C.V.
+52 (55) 2167-1218/1219/1220
Bosque de Radiatas 10 - PB2
Col. Bosques de las Lomas - CDMX
C.P. 05120
www.varlix.com.mx
info@varlix.com.mx

VARLIX MÉXICO S.A. DE C.V.
+52 (55) 2167-1218/1219/1220

259	060.506.2785	Implantes. Matriz o esponja de colágeno: 7.5 cm x 7.5 cm. Pieza.	Pza	1	Pza	Pieza	1892C2018 SSA	Collagen Matrix Inc.	974	2,427	$7,839.00	$7,635,186.00	$19,025,253.00
260	060.506.2793	Implantes. Matriz o esponja de colágeno: 10 cm x 12.5 cm. Estéril. Pieza	Pza	1	Pza	Pieza	1892C2018 SSA	Collagen Matrix Inc.	1,206	2,982	$13,494.00	$16,273,764.00	$40,239,108.00
											SUBTOTAL (14)	$27,433,086.00	$68,024,805.00
											IVA **(15)**	$4,389,293.76	$10,883,968.80
											GRAN TOTAL (16)	$31,822,379.76	$78,908,773.80

Importe total máximo: $68,024,805.00 (Sesenta y ocho millones veinticuatro mil ochocientos cinco Pesos 00/100 M.N.) antes del I.V.A.
Importe total mínimo con número y letra: $27,433,086.00 (Veintisiete millones cuatrocientos treinta y tres mil ochenta y seis Pesos 00/100 M.N.) antes del I.V.A.

Manifestamos que los precios unitarios señalados en esta propuesta serán en moneda nacional, a dos decimales y fijos durante la vigencia del Contrato/Pedido, del procedimiento de contratación para la adquisición de MATERIAL DE CURACIÓN, AGENTES DE DIAGNÓSTICO Y OTROS INSUMOS PARA LOS EJERCICIOS 2023-2024 (394 CLAVES)

PATRICIA MELÉNDEZ PUENTE
REPRESENTANTE LEGAL DE VARLIX MÉXICO S.A. DE C.V.
No. Testimonio Notarial: 72560
(Nombre, firma y número de Testimonio Notarial del Representante Legal del LICITANTE

Bosque de Radiatas 10 - PB2
Col. Bosques de las Lomas - CDMX
C.P. 05120
www.varlix.com.mx
info@varlix.com.mx

FORMATO 3
FORMATO DE PROPUESTA ECONÓMICA
PROCEDIMIENTO NO. LA-012M7B997-E113-2022

Ciudad de México, a 14 de noviembre de 2

INSTITUTO DE SALUD PARA EL BIENESTAR
P R E S E N T E

Benjamín Fuentes Gutiérrez en mi carácter de representante legal de Wellmarket S.A. de C.V., me comprometo con la siguiente propuesta económica y manifiesto que mi representada cumple expresamente con la totalidad de requisitos de la presente convocatoria.

NOMBRE DEL LICITANTE; Wellmarket S.A. de C.V. DIRECCIÓN. Othón Blanco Cáceres 3477 Col. Lomas de Polanco Col. Lomas de Polanco, Guadalajara, Jalisco TELÉFONO: 3336450080 R.F.C.: WEL100624MY4 EMAIL: direccion@bumymedical.com	HOJA No.: 1 DE 6 FECHA: 14 de noviembre del 2022

Wellmarket, S.A. de C.V.
www.bumymedical.com
Vicente Arregui # 794
Col. Zona Industrial Sur
C.P. 44940, Guadalajara, Jal.
Tel/Phone: + (52) 33 3645 0080

No. PartIda	Clave (10 dígitos	Descripción del bien ofertado	Presentación ofertada			Unidad de Medida	Registro Sanitario	Fabricante del bien	**Precio Unitario**	Importe total	
			Uni	Cant	Tipo					Mínimo	Máximo
24	060.066.0906	Antisépticos. Gel antiséptico para manos que no requiere enjuague. Formulado a base de alcohol etílico de 60-80% w/w; adicionado con humectantes y emolientes; hipoalergénico. Envase con 500 ml.	Pieza	12	caja	mililitros	1460C2020SSA	Bio Green Productos ,S.A de C.V	$28.00	$27,838,692.00	69,595,456.00
236	060.456.0300	Guantes. Para cirugía. De látex natural estériles y desechables. Tallas: 6 1/2 Par.	Pares	50	caja	Talla 6 1/2	K1113685	VGrove	$6.02	$100,575,315.58	216,756,661.26
237	060.456.0318	Guantes. Para cirugía. De látex natural estériles y desechables. Tallas: 7 Par.	Pares	50	caja	Talla 7	K1113685	VGlove	$6.02	$107,465,441.10	231,605,883.17
238	060.456.0334	Guantes. Para cirugía. De látex natural estériles y desechables. Tallas: 7 1/2 Par.	Pares	50	caja	Talla 7 1/2	K1113685	VGlove	$6.02	$100,178,691.04	215,901,876.02
239	060.456.0359	Guantes. Para cirugía. De látex natural estériles y desechables. Tallas: 8 Par.	Pares	50	caja	Talla: 8	K1113685	VGlove	$6.02	$54,086,575.14	116,565,302.00
240	060.456.0367	Guantes. Para cirugía. De látex natural estériles y desechables. Tallas: 8 1/2 Par.	Pares	50	caja	Talla: 8 1/2	K1113685	VGlove	$6.02	$11,407,895.62	24,585,672.05
241	060.456.0391	Guantes. Para exploración ambidiestro estériles. De látex desechables. Tamaños: Mediano. Envase con 100 piezas.	Pieza	100	caja	Tamaño Mediano	K1113685	VGlove	$240.52	$633,131,631.00	1,364,486,058.6
242	060.456.0409	Guantes. Para exploración ambidiestro estériles. De látex desechables. Tamaños: Grande. Envase con 100 piezas.	Pieza	100	caja	Tamaño Grande	K1113685	VGlove	$240.52	$311,034,501.00	670,317,943.97
243	060.456.0623	Guantes de nitrilo o polibutadine-	Pares	50	caja	Tamaño	K151208	VGlove	$4.81	$9,025,622.10	19,451,437.45

Wellmarket, S.A. de C.V.
www.bumymedical.com
Vicente Arregui # 794
Col. Zona Industrial Sur
C.P. 44940, Guadalajara, Jal.
Tel/Phone: + (52) 33 3645 0080

		acrylonitrilo libre de látex ambidiestro desechable estéril. Tamaño: Chico Par.				Chico					
244	060.456.0631	Guantes de nitrilo o polibutadine-acrylonitrilo libre de látex ambidiestro desechable estéril. Tamaño: Mediano Par.	Pares	50	caja	Tamaño Mediano	K151208	VGlove	$4.81	$11,131,804.26	23,990,623.14
245	060.456.0649	Guantes de nitrilo o polibutadine-acrylonitrilo libre de látex ambidiestro desechable estéril. Tamaño: Grande Par.	Pares	50	caja	Tamaño Grande	K151208	VGlove	$4.81	$8,464,095.54	18,241,270.14
246	060.456.0680	GUANTES. Guantes para exploración, ambidiestro, no estériles. De látex, desechables. Tamaño chico. Envase con 200 piezas	Pares	200	caja	Tamaño Chico	K1113685	VGlove	$481.03	$221,580,126.00	477,526,779.31
247	060.456.0698	GUANTES. Guantes para exploración, ambidiestro, no estériles. De látex, desechables. Tamaño mediano. Envase con 200 piezas	Envase	200	caja	Tamaño Mediano	K1113685	VGlove	$481.03	$204,846,822.00	441,463,143.10
248	060.456.0706	GUANTES. Guantes para exploración, ambidiestro, no estériles. De látex, desechables. Tamaño grande. Envase con 200 piezas	Envase	200	caja	Tamaño Grande	K1113685	VGlove	$481.03	$182,656,278.00	393,638,694.83
261	060.506.4484	Protector respiratorio con eficiencia de filtración mínima del 95%, contra aerosoles sólidos y líquidos que no contengan aceite. Útil para partículas sólidas y nieblas líquidas en concentraciones que no excedan las 10 veces el límite de exposición ocupacional (LMP). Ajuste nasal de aluminio	Caja	500	Caja	Pieza	1708C2021SSA	GRUPO 10X S.A de C.V	$6,400.86	$189,671,625.00	408,643,836.21

Wellmarket, S.A. de C.V.
www.bunnymedical.com
Vicente Arregui # 794
Col. Zona Industrial Sur
C.P. 44940, Guadalajara, Jal.
Tel/Phone: + (52) 33 3645 0080

		moldeable que se adapta a la cara impidiendo el paso de aire. Filtro y cubierta de polipropileno. Con bandas de sujeción para la cabeza de poliuretano fibras de poliéster. Certificación NIOSH N95 o equivalente. Desechable. Estilo plegado vertical plano. Caja con 500 piezas									
262	060.506.4492	Protector respiratorio con eficiencia de filtración mínima del 95%, contra aerosoles sólidos y líquidos que no contengan aceite. Útil para partículas sólidas y nieblas líquidas en concentraciones que no excedan las 10 veces el límite de exposición ocupacional (CMP). Ajuste nasal de aluminio moldeable que se adapta a la cara impidiendo el paso de aire. Filtro y cubierta de polipropileno. Bandas de sujeción para la cabeza de elastómero. Certificación NIOSH N95 o equivalente. Desechable. Estilo plegado plano vertical. Caja con 900 piezas.	Caja	900	Caja	Pieza	1708C2021SSA	GRUPO 10X S.A de C.V	$11,521.55	$114,163,830.00	245,766,219.83
263	060.506.4500	Protector respiratorio con eficiencia de filtración mínima del 95%, contra aerosoles sólidos y líquidos que no contengan aceite Útil para partículas sólidas y nieblas líquidas en concentraciones que no excedan las 10 veces el límite de exposición	Caja	160	Caja	Pieza	1708C2021SSA	GRUPO 10X S.A de C.V	$2,048.28	$113,278,176.00	244,105,324.14

Wellmarket, S.A. de C.V.
www.bumymedical.com
Vicente Arregui # 794
Col. Zona Industrial Sur
C.P. 44940, Guadalajara, Jal.
Tel/Phone: + (52) 33 3645 0080

		ocupacional (CMP). Ajuste nasal de aluminio moldeable y almohadilla de poliuretano que se adapta a la cara impidiendo el paso de aire. Filtro y cubierta de polipropileno. Con bandas de sujeción para la cabeza de elastómero soldadas al respirador. Certificación NIOSH N95 o equivalente. Desechable. Estilo copa. Caja con 160 piezas									
287	060.621.0664	Protector respiratorio. Protector respiratorio con eficiencia de filtración microbiológica del 95% o mayor protección respiratoria contra partículas menores a 0.1 µ. Resistente a fluidos antiestático hipoalergénico, ajuste nasal moldeable que se adapta a la cara impidiendo el paso del aire. Con bandas o ajuste elástico entorchado a la cabeza. Desechable. Pieza	Pieza	30	Caja	Pieza	1708C2021SSA	GRUPO 10X S.A de C. V	$12.80	$100,089,341.55	215,709,563.79
							SUBTOTAL			$2,159,552,287.63	$5,398,351,745.02
							IVA			$345,528,366.02	$863,736,279.20
							GRAN TOTAL			$2,505,080,653.65	$6,262,088,024.22

Mínima (Dos Billones Ciento Cincuenta y Nueve Millones Quinientos Cincuenta y Dos Mil Doscientos Ochenta y Siete Pesos 63/100 M.N.)

máxima (Cinco Billones Trescientos Noventa y Ocho Millones Trescientos Cincuenta y Un Mil Setecientos Cuarenta y Cinco Pesos 02/100 M.N.)

Wellmarket, S.A. de C.V.
www.bumymedical.com
Vicente Arregui # 794
Col. Zona Industrial Sur
C.P. 44940, Guadalajara, Jal.
Tel/Phone: + (52) 33 3645 0080

Manifestamos que los precios unitarios señalados en esta propuesta serán en moneda nacional, a dos decimales y fijos durante la vigencia de
Contrato/Pedido, del procedimiento de contratación para la adquisición de ADQUISICIÓN CONSOLIDADA DE MATERIAL DE CURAC
AGENTES DE DIAGNÓSTICO Y OTROS INSUMOS PARA LOS EJERCICIOS 2023-2024 (394 CLAVES)

ATENTAMENTE

Benjamin Fuentes Gutierrez
Representante Legal

Wellmarket, S.A. de C.V.
www.bumymedical.com
Vicente Arregui # 794
Col. Zona Industrial Sur
C.P. 44940, Guadalajara, Jal.
Tel/Phone: + (52) 33 3645 0080