



Se manifiesta que el
archivo publicado es
la mejor versión
disponible con la
que cuenta el
Instituto Mexicano
del Seguro Social.



INSTITUTO MEXICANO DEL SEGURO SOCIAL
DIRECCIÓN DE ADMINISTRACIÓN
UNIDAD DE ADQUISICIONES
COORDINACIÓN DE ADQUISICIÓN DE BIENES Y
CONTRATACIÓN DE SERVICIOS
COORDINACIÓN TÉCNICA DE PLANEACIÓN Y CONTRATOS

CONTRATO
NÚMERO
U210301

Contrato Abierto para la Contratación Consolidada para la Adquisición de Material de Curación, Laboratorio y otros Insumos para la Salud (IA), que celebran por una parte, el **INSTITUTO MEXICANO DEL SEGURO SOCIAL**, que en lo sucesivo se denominará "**EL INSTITUTO**", representado en este acto por el **C. FERNANDO LORENZANA ROJAS**, en su carácter de Apoderado Legal, y por la otra parte, la empresa denominada **INTERNACIONAL FARMACÉUTICA, S.A. DE C.V.**, a quien en lo sucesivo se le denominará "**EL PROVEEDOR**", representada por el **C. DANIEL TALAVERA FLORES**, en su carácter de Representante Legal, y a quienes en forma conjunta se les denominará "**LAS PARTES**", al tenor de las Declaraciones y Cláusulas siguientes:

DECLARACIONES

I.- "**EL INSTITUTO**" declara, a través de su Apoderado Legal, que:

I.1.- Es un Organismo Descentralizado de la Administración Pública Federal con personalidad jurídica y patrimonio propios, que tiene a su cargo la organización y administración del Seguro Social, como un servicio público de carácter nacional, en términos de los artículos 4º y 5º de la Ley del Seguro Social.

I.2.- Está facultado para adquirir los bienes necesarios, en términos de la legislación vigente, para la consecución de los fines para los que fue creado, de conformidad con el artículo 251, fracciones IV y V de la Ley del Seguro Social.

I.3.- El C. Fernando Lorenzana Rojas, en su carácter de Titular de la Coordinación Técnica de Bienes y Servicios, cuenta con las facultades suficientes para suscribir el presente instrumento jurídico en su calidad de Apoderado Legal, de conformidad con lo establecido en los artículos 268 A de la Ley de Seguro Social y 66 último párrafo del Reglamento Interior del Instituto Mexicano del Seguro Social, y acredita su personalidad mediante el testimonio de la Escritura Pública número 77,897 de fecha 16 de junio de 2021, otorgada ante la fe del Licenciado Ignacio Soto Sobreyra y Silva, Titular de la Notaría Pública Número 13 de la Ciudad de México, e inscrita en el Registro Público de Organismos Descentralizados bajo el folio número 97-7-24062021-194125, de fecha 24 de junio de 2021, y manifiesta bajo protesta de decir verdad que las facultades que le fueron conferidas no le han sido revocadas, modificadas, ni restringidas en forma alguna en cumplimiento a los artículos 24 y 25 de la Ley Federal de las Entidades Paraestatales.

I.4.- El C. Mariano Arturo Favela Mena, Titular de la Coordinación de Control de Abasto, funge como representante común de los administradores del contrato, sin perjuicio de las obligaciones conferidas a los Órganos de Operación Administrativa Desconcentrada y Unidades Médicas de Alta Especialidad como administradores de los contratos en términos de lo previsto en los numerales 4.17 y 5.3.15 de las Políticas, Bases y Lineamientos en Materia de Adquisiciones, Arrendamiento y Servicios de "**EL INSTITUTO**", así como lo establecido en el artículo 84, penúltimo párrafo del Reglamento de la Ley de Adquisiciones, Arrendamientos y Servicios del Sector Público, lo anterior en términos de los documentos que se agregan en el **Anexo 3 (tres)** del presente contrato.

M AFM



INSTITUTO MEXICANO DEL SEGURO SOCIAL
DIRECCIÓN DE ADMINISTRACIÓN
UNIDAD DE ADQUISICIONES
COORDINACIÓN DE ADQUISICIÓN DE BIENES Y
CONTRATACIÓN DE SERVICIOS
COORDINACIÓN TÉCNICA DE PLANEACIÓN Y CONTRATOS

CONTRATO
NÚMERO
U210301

I.5.- Para el cumplimiento de sus funciones y la realización de sus actividades se requiere de la Contratación Consolidada para la Adquisición de Material de Curación, Laboratorio y otros Insumos para la Salud (IA), solicitado por el área que funge en la presente contratación como Área Requirente.

I.6.- Para cubrir las erogaciones que se deriven del presente contrato, cuenta con los recursos disponibles suficientes, no comprometidos, de conformidad con el Dictamen de Disponibilidad Presupuestal Previo integrado en el **Anexo 2 (dos)** del presente contrato.

I.7.- Mediante oficio de fecha 22 de julio de 2021, la Coordinadora de Recursos Materiales y Servicios Generales de la Unidad de Coordinación Nacional de Administración y Finanzas del Instituto de Salud para el Bienestar (INSABI), notificó a **"EL PROVEEDOR"** en el procedimiento de Adjudicación Directa Internacional Abierta número **AA-012M7B998-E89-2021**, la asignación de los bienes relacionados en el **Anexo 1 (uno)** del presente contrato, con fundamento en lo dispuesto en los artículos 134 de la Constitución Política de los Estados Unidos Mexicanos, 26 fracción III, 28 fracción III, 40, 41 fracción II y 47 de la Ley de Adquisiciones, Arrendamientos y Servicios del Sector Público, 71 y 85 de su Reglamento y demás disposiciones aplicables en la materia, como se detalla en el **Anexo 2 (dos)**, del presente instrumento jurídico.

I.8.- De conformidad con lo previsto en el artículo 81, fracción IV del Reglamento de la Ley de Adquisiciones, Arrendamientos y Servicios del Sector Público, en caso de discrepancia entre el contenido en la solicitud de cotización y el presente instrumento jurídico, prevalecerá lo establecido en dicha solicitud.

I.9.- Señala como su domicilio para todos los efectos de este acto jurídico, el ubicado en Calle Durango número 291, Colonia Roma Norte, Demarcación Territorial Cuauhtémoc, Código Postal 06700, en la Ciudad de México.

II.- **"EL PROVEEDOR"** declara, a través de su Representante Legal, que:

II.1.- Es una persona moral constituida de conformidad con las leyes de los Estados Unidos Mexicanos, según consta en la Escritura Pública número 27,945 de fecha 10 de septiembre de 1969, pasada ante la fe del Licenciado Adolfo Contreras Nieto, Titular de la Notaría Pública número 128 del Distrito Federal, e inscrita en el Registro Público de la Propiedad y del Comercio de la misma entidad en la sección de Comercio bajo el número 171, a fojas 258, tomo 739, volumen tercero, bajo la denominación "Internacional Farmacéutica, S.A."

II.2.- Mediante Escritura Pública número 227 de fecha 18 de diciembre de 1984, pasada ante la fe del Licenciado Andrés Jiménez Cruz, Titular de la Notaría Pública número 178 del Distrito Federal, e inscrita en el Registro Público de la Propiedad y del Comercio del Distrito Federal en el folio mercantil 63,409, se hizo constar la transformación por "Internacional Farmacéutica, S.A. de C.V."



INSTITUTO MEXICANO DEL SEGURO SOCIAL
DIRECCIÓN DE ADMINISTRACIÓN
UNIDAD DE ADQUISICIONES
COORDINACIÓN DE ADQUISICIÓN DE BIENES Y
CONTRATACIÓN DE SERVICIOS
COORDINACIÓN TÉCNICA DE PLANEACIÓN Y CONTRATOS

CONTRATO
NÚMERO
U210301

II.3.- El C. Daniel Talavera Flores, acredita su personalidad en términos de la Escritura Pública número 74,194 de fecha 14 de junio de 2019, pasada ante la fe del Licenciado Ignacio Soto Sobreira y Silva, Titular de la Notaría Pública número 13 de la Ciudad de México, y manifiesta bajo protesta de decir verdad que las facultades que le fueron conferidas no le han sido revocadas, modificadas ni restringidas en forma alguna.

II.4.- Su objeto social conforme a sus Estatutos consiste, entre otros, en la compraventa, arrendamiento, importación, exportación, distribución, transportación, comercialización, fabricación, manufactura, reproceso, acondicionamiento o reacondicionamiento y maquila de equipos médicos, prótesis, órtesis, ayudas funcionales, agentes de diagnóstico, insumos de uso odontológico, material quirúrgico, material de curación, productos higiénicos y otros dispositivos de uso médico, así como la elaboración, instalación, adaptación, reparación de todo tipo de materias primas, maquinaria, herramental, refacciones, aditamentos y componentes mecánicos, eléctricos y electrónicos y todos aquellos que el avance tecnológico de la ciencia ponga al alcance de los usuarios y/o adquirentes, sin limitación alguna.

II.5.- Cuenta con los registros siguientes:

- Registro Federal de Contribuyentes número: **IFA841005198**.
- Registro Patronal ante "EL INSTITUTO" y EL INFONAVIT número: [REDACTED]

II.6.- Cuenta con el documento vigente expedido por el Servicio de Administración Tributaria (SAT), de opinión de cumplimiento de obligaciones fiscales en sentido positivo, de conformidad con el artículo 32 D del Código Fiscal de la Federación, así como a lo dispuesto por las Reglas 2.1.31 y 2.1.39 de la Resolución Miscelánea Fiscal para 2021, publicada el 29 de diciembre de 2020 en el Diario Oficial de la Federación, del cual presenta copia a "EL INSTITUTO" para efectos de la suscripción del presente contrato.

II.7.- Sus trabajadores se encuentran inscritos en el régimen obligatorio del Seguro Social, y al corriente en el pago de las cuotas obrero patronales a que haya lugar, conforme a lo dispuesto en la Ley del Seguro Social, cuyas constancias correspondientes debidamente emitidas por "EL INSTITUTO" exhibe para efectos de la suscripción del presente instrumento jurídico.

II.8.- Cuenta con el documento correspondiente vigente, expedido por "EL INSTITUTO" sobre el cumplimiento de sus obligaciones fiscales en materia de seguridad social, conforme al Acuerdo ACDO.SA1.HCT.101214/281.P.DIR dictado por el H. Consejo Técnico de "EL INSTITUTO" en la sesión ordinaria celebrada el 10 de diciembre de 2014, publicado en el Diario Oficial de la Federación el 27 de febrero de 2015 y su modificación publicada en el mismo de fecha 3 de abril de 2015, del cual presenta copia a "EL INSTITUTO" para efectos de la suscripción del presente contrato.

En caso de incumplimiento en sus obligaciones en materia de seguridad social, solicita se apliquen los recursos derivados del presente contrato, contra los adeudos que, en su caso, tuviera a favor de "EL INSTITUTO".

DIVISIÓN DE CONTRATOS
NIVEL CENTRAL

Página 3 de 18

SE CANCELA INFORMACIÓN CONFIDENCIAL TAL COMO: REGISTRO PATRONAL, POR CONSIDERARSE QUE ES INHERENTE AL PATRIMONIO DE LA PERSONA MORAL, DE CONFORMIDAD A LO ESTABLECIDO EN LOS ARTÍCULOS 113 FRACCIÓN III Y 118 DE LA LEY FEDERAL DE TRANSPARENCIA Y ACCESO A LA INFORMACIÓN PÚBLICA. D.O.F. 09-mayo-2016

"Este Instrumento Jurídico fue elaborado de conformidad con los documentos correspondientes al procedimiento de contratación que se señala".

MAFM



INSTITUTO MEXICANO DEL SEGURO SOCIAL
DIRECCIÓN DE ADMINISTRACIÓN
UNIDAD DE ADQUISICIONES
COORDINACIÓN DE ADQUISICIÓN DE BIENES Y
CONTRATACIÓN DE SERVICIOS
COORDINACIÓN TÉCNICA DE PLANEACIÓN Y CONTRATOS

CONTRATO
NÚMERO
U210301

II.9.- Cuenta con el documento correspondiente vigente, expedido por el INFONAVIT en los términos del Acuerdo del H. Consejo de Administración del Instituto del Fondo Nacional de la Vivienda para los Trabajadores por el que se emiten las Reglas para la obtención de la constancia de situación fiscal en materia de aportaciones patronales y entero de descuentos, publicado en el Diario Oficial de la Federación el 28 de junio de 2017, del cual presenta copia a **“EL INSTITUTO”** para efectos de la suscripción del presente contrato.

II.10.- Manifiesta bajo protesta de decir verdad, no encontrarse en los supuestos de los artículos 50 y 60 de la Ley de Adquisiciones, Arrendamientos y Servicios del Sector Público.

En caso de que **“EL PROVEEDOR”** se encuentre en los supuestos señalados anteriormente, el contrato será nulo previa determinación de la autoridad competente de conformidad con lo establecido en el artículo 15 de la Ley de Adquisiciones, Arrendamientos y Servicios del Sector Público.

II.11.- Conforme a lo previsto en los artículos 57 de la Ley de Adquisiciones, Arrendamientos y Servicios del Sector Público y 107 de su Reglamento, **“EL PROVEEDOR”**, en caso de auditorías, visitas o inspecciones que practique la Secretaría de la Función Pública y el Órgano Interno de Control en **“EL INSTITUTO”** y cualquier otra entidad fiscalizadora, deberá proporcionar la información relativa al presente contrato que en su momento se requiera, generada desde el procedimiento de adjudicación hasta la conclusión de la vigencia, a efecto de ser sujetos a fiscalización de los recursos de carácter federal.

II.12.- Reúne las condiciones de organización, experiencia, personal capacitado y demás recursos técnicos, humanos y económicos necesarios, así como con la capacidad legal suficiente para cumplir con las obligaciones que contrae en el presente contrato.

II.13.- Para efectos legales y de notificación relacionados con el presente contrato, señala como domicilio para oír y recibir toda clase de notificaciones y documentos, el ubicado en Calle Carreteraco número 44, Colonia Parque San Andrés, Demarcación Territorial Coyoacán, Código Postal 04040, en la Ciudad de México, teléfono: (55) 1105 0260 ext. 3013 y 3018, correo electrónico: daniel.talavera@atramat.com.

Hechas las declaraciones anteriores, **“LAS PARTES”** convienen en otorgar el presente contrato, de conformidad con las siguientes:

CLÁUSULAS

PRIMERA.- OBJETO DEL CONTRATO.- La Contratación Consolidada para la Adquisición de Material de Curación, Laboratorio y otros Insumos para la Salud (IA), ajustándose estrictamente a los requerimientos, cantidades y especificaciones de los mismos, detallados en los **Anexos 1 (uno) y 2 (dos)** del presente instrumento jurídico, así como a las condiciones de la solicitud de cotización y documento de adjudicación del procedimiento del cual deriva el presente contrato que se agrega en el **Anexo 2 (dos)** del mismo.

Página 4 de 18

DIVISIÓN DE CONTRATOS
NIVEL CENTRAL

“Este Instrumento Jurídico fue elaborado de conformidad con los documentos correspondientes al procedimiento de contratación que se señala”.



INSTITUTO MEXICANO DEL SEGURO SOCIAL
DIRECCIÓN DE ADMINISTRACIÓN
UNIDAD DE ADQUISICIONES
COORDINACIÓN DE ADQUISICIÓN DE BIENES Y
CONTRATACIÓN DE SERVICIOS
COORDINACIÓN TÉCNICA DE PLANEACIÓN Y CONTRATOS

CONTRATO
NÚMERO
U210301

En caso de aplicar, “EL INSTITUTO” a través del administrador del contrato y “EL PROVEEDOR”, se obligan a dar cumplimiento y seguimiento a los beneficios otorgados por este último en su propuesta técnica y económica, mismas que se agregan en el **Anexo 2 (dos)** del presente contrato.

SEGUNDA.- IMPORTE DEL CONTRATO.- El importe del presente contrato es por la cantidad mínima de **\$9,610,332.19 (NUEVE MILLONES SEISCIENTOS DIEZ MIL TRESCIENTOS TREINTA Y DOS PESOS 19/100 M.N.)** más el Impuesto al Valor Agregado (I.V.A.), y por la cantidad máxima de **\$17,152,278.39 (DIECISIETE MILLONES CIENTO CINCUENTA Y DOS MIL DOSCIENTOS SETENTA Y OCHO PESOS 39/100 M.N.)**, más el Impuesto al Valor Agregado (I.V.A.), de conformidad con los precios unitarios que se indican en el **Anexo 1 (uno)** del presente contrato.

“LAS PARTES” convienen que el presente contrato se celebra bajo la modalidad de precios fijos, de acuerdo con los precios unitarios pactados, por lo que el monto de los mismos no cambiará durante la vigencia del presente instrumento jurídico.

TERCERA.- FORMA Y CONDICIONES DE PAGO.- Se efectuará el pago a “EL PROVEEDOR” una vez entregados los bienes, de conformidad con lo dispuesto en los artículos 51 de la Ley de Adquisiciones, Arrendamientos y Servicios del Sector Público y 93 de su Reglamento, así como por lo establecido en el Anexo Técnico y en las condiciones particulares que se agregan al presente contrato en el **Anexo 2 (dos)**.

El pago de los bienes se realizará en los domicilios de “EL INSTITUTO” que se relacionan en el **Anexo 2 (dos)** del presente contrato, una vez que los bienes hayan sido entregados conforme a las órdenes de reposición y generada el alta en SAI, considerando lo siguiente:

El pago se realizará en pesos mexicanos, en los plazos normados por la Dirección de Finanzas en el “Procedimiento para la recepción, glosa y aprobación de documentos presentados para trámite de pago y la constitución, modificación, cancelación, operación y control de fondos fijos”, sin que éstos rebasen los 20 (veinte) días naturales posteriores a aquel en que “EL PROVEEDOR” presente en las áreas de trámite de erogaciones correspondientes la representación impresa del Comprobante Fiscal Digital por Internet (CFDI), siempre y cuando se cuente con la suficiencia presupuestal, así como con la documentación comprobatoria que acredite la entrega de los bienes, y se indique en dicha documentación los bienes entregados, número de proveedor, número de contrato, número de fianza y denominación social de la afianzadora, en su caso.

“EL PROVEEDOR” deberá expedir sus CFDI, en el esquema de facturación electrónica, con las especificaciones normadas por el Servicio de Administración Tributaria (SAT) a nombre del Instituto Mexicano del Seguro Social, con Registro Federal de Contribuyentes IMS421231145, domicilio en Avenida Paseo de la Reforma número 476, Colonia Juárez, Código Postal 06600, Demarcación Territorial Cuauhtémoc, en la Ciudad de México.

MAFM



INSTITUTO MEXICANO DEL SEGURO SOCIAL
DIRECCIÓN DE ADMINISTRACIÓN
UNIDAD DE ADQUISICIONES
COORDINACIÓN DE ADQUISICIÓN DE BIENES Y
CONTRATACIÓN DE SERVICIOS
COORDINACIÓN TÉCNICA DE PLANEACIÓN Y CONTRATOS

CONTRATO
NÚMERO
U210301

“**EL PROVEEDOR**”, para cada uno de los pagos que efectivamente reciba, de acuerdo con esta cláusula, deberá de expedir a nombre de “**EL INSTITUTO**”, el “CFDI con complemento para la recepción de pagos”, también denominado “recibo electrónico de pago”, el cual elaborará dentro de los plazos establecidos por las disposiciones fiscales vigentes y lo cargará en el portal de servicios a proveedores de la página de “**EL INSTITUTO**”.

Para la validación de dichos comprobantes “**EL PROVEEDOR**” deberá cargar en internet, a través del portal de servicios a proveedores de la página de “**EL INSTITUTO**” el archivo en formato XML, la validez de los mismos será determinada durante la carga y únicamente los comprobantes válidos serán procedentes para pago.

El pago se realizará mediante transferencia electrónica de fondos, a través del esquema electrónico interbancario que “**EL INSTITUTO**” tiene en operación; para tal efecto, “**EL PROVEEDOR**” proporcionará con oportunidad su número de cuenta, CLABE, banco y sucursal, a menos que “**EL PROVEEDOR**” acredite en forma fehaciente la imposibilidad para ello.

El pago se depositará en la fecha programada, a través del esquema interbancario si la cuenta bancaria de “**EL PROVEEDOR**” está contratada con BANORTE, BBVA BANCOMER, HSBC, SCOTIABANK INVERLAT o a través del esquema interbancario vía SPEI (Sistema de Pagos Electrónicos Interbancarios), si la cuenta pertenece a un banco distinto a los antes mencionados.

El administrador del contrato será quien dará la autorización para que la Dirección de Finanzas proceda a su pago de acuerdo con lo normado en el anexo “Cuentas Contables” del “Procedimiento para la recepción, glosa y aprobación de documentos presentados para trámite de pago y la constitución, modificación, cancelación, operación y control de fondos fijos”.

En ningún caso se deberá autorizar el pago de los bienes, si no se ha determinado, calculado y notificado a “**EL PROVEEDOR**” las penas convencionales o deducciones pactadas en el presente contrato, así como su registro y validación en el Sistema PREI Millenium.

“**EL PROVEEDOR**” se obliga a no cancelar ante el SAT los CFDI a favor de “**EL INSTITUTO**” previamente validados en el portal de servicios a proveedores, salvo justificación y comunicación por parte del mismo al administrador del contrato para su autorización expresa, debiendo éste informar a las áreas de trámite de erogaciones de dicha justificación y reposición del CFDI en su caso.

“**EL PROVEEDOR**” deberá entregar el CFDI a favor de “**EL INSTITUTO**” por el importe de la aplicación de la pena convencional por atraso.

Las Unidades Responsables del Gasto (URG) deberán registrar el contrato y su dictamen presupuestal en el Sistema PREI Millenium para el trámite de pago correspondiente.

“**EL PROVEEDOR**”, durante la vigencia del presente contrato, se obliga a presentar a “**EL INSTITUTO**”, junto con el CFDI respectivo la constancia positiva y vigente emitida por el



INSTITUTO MEXICANO DEL SEGURO SOCIAL
DIRECCIÓN DE ADMINISTRACIÓN
UNIDAD DE ADQUISICIONES
COORDINACIÓN DE ADQUISICIÓN DE BIENES Y
CONTRATACIÓN DE SERVICIOS
COORDINACIÓN TÉCNICA DE PLANEACIÓN Y CONTRATOS

CONTRATO
NÚMERO
U210301

INFONAVIT y la "Opinión de cumplimiento de obligaciones en materia de seguridad social", vigente y positiva, la cual puede ser consultada a través de la página electrónica <http://www.imss.gob.mx/tramites/cumplimiento-obligaciones>, en los términos requeridos por "EL INSTITUTO".

Los bienes cuya recepción no genere alta a través del SAI ni realice al PREI Millenium de manera electrónica, deberán contener la firma de recepción y de autorización para el trámite de pago de acuerdo a lo establecido en el "Procedimiento para la recepción, glosa y aprobación de documentos presentados para trámite de pago y la constitución, modificación, cancelación, operación y control de fondos fijos" vigente.

Para que "EL PROVEEDOR" pueda celebrar un contrato de cesión de derechos de cobro, deberá notificarlo por escrito a "EL INSTITUTO" con un mínimo de 5 días naturales anteriores a la fecha de pago programada; el administrador del contrato o, en su caso, el Titular del Área Requirente, deberá entregar los documentos sustantivos de dicha cesión al área responsable de realizar el proceso, conforme al "Procedimiento para la recepción, glosa y aprobación de documentos presentados para trámite de pago y la constitución, modificación, cancelación, operación y control de fondos fijos".

"EL PROVEEDOR" podrá optar por cobrar a través de factoraje financiero conforme al Programa de Cadenas Productivas de Nacional Financiera, S.N.C., Institución de Banca de Desarrollo con "EL INSTITUTO".

En caso de que "EL PROVEEDOR" reciba pagos en exceso deberá reintegrar las cantidades pagadas en exceso más los intereses correspondientes, conforme a la tasa que establezca la Ley de Ingresos de la Federación, en los casos de prórroga para el pago de créditos fiscales. Los intereses se calcularán sobre las cantidades en exceso y se computarán por días naturales desde la fecha de su entrega hasta la fecha en que se pongan efectivamente las cantidades a disposición de "EL INSTITUTO".

En caso de que "EL PROVEEDOR" presente su CFDI con errores o deficiencias, conforme a lo previsto en los artículos 89 y 90 del Reglamento de la Ley de Adquisiciones, Arrendamientos y Servicios del Sector Público, "EL INSTITUTO" dentro de los 3 (tres) días hábiles siguientes a la recepción de la misma, indicará por escrito a "EL PROVEEDOR" las deficiencias o errores que deberá corregir. El periodo que transcurra a partir de la entrega del citado escrito y hasta que "EL PROVEEDOR" presente las correcciones no se computará dentro del plazo estipulado para el pago.

El administrador del contrato llevará a cabo la valoración de la procedencia del pago por concepto de gastos no recuperables conforme a lo previsto en los artículos 101 y 102 del Reglamento de la Ley de Adquisiciones, Arrendamientos y Servicios del Sector Público, en relación con los artículos 38, 46, 54 Bis y 55 Bis, segundo párrafo de la Ley de Adquisiciones, Arrendamientos y Servicios del Sector Público, previa solicitud por escrito a "EL PROVEEDOR", acompañada de los documentos siguientes:

WAFM



INSTITUTO MEXICANO DEL SEGURO SOCIAL
DIRECCIÓN DE ADMINISTRACIÓN
UNIDAD DE ADQUISICIONES
COORDINACIÓN DE ADQUISICIÓN DE BIENES Y
CONTRATACIÓN DE SERVICIOS
COORDINACIÓN TÉCNICA DE PLANEACIÓN Y CONTRATOS

CONTRATO
NÚMERO
U210301

- Copia de la identificación oficial vigente con fotografía y firma de la persona que haya realizado los trámites relacionados con el procedimiento de contratación.
- El CFDI que reúna los requisitos de los artículos 29 y 29-A del CFF, 37 al 40 del RCFF y, en su caso, la Resolución de la Miscelánea Fiscal del Ejercicio que corresponda.
- La solicitud la realizará al administrador del contrato para la determinación de la procedencia del pago y, en su caso, elaborar el finiquito y remitirlo para el pago respectivo a la Coordinación de Contabilidad y Trámite de Erogaciones, dependiente de la Dirección de Finanzas, o ante la Jefatura de Servicios de Finanzas o de la UMAE correspondiente.

El pago de los bienes quedará condicionado proporcionalmente al pago que “**EL PROVEEDOR**” deba efectuar por concepto de penas convencionales por atraso y/o por concepto de deducciones. En ambos casos, “**EL INSTITUTO**” realizará las retenciones correspondientes sobre el CFDI que se presente para pago. En el entendido de que en el supuesto de que sea rescindido el contrato, no procederá el cobro de dichas penalizaciones, ni la contabilización de las mismas para hacer efectiva la garantía de cumplimiento, de conformidad con lo establecido por el artículo 95 del Reglamento de la Ley de Adquisiciones, Arrendamientos y Servicios del Sector Público.

CUARTA.- PLAZO, LUGAR Y CONDICIONES DE ENTREGA.- “**EL PROVEEDOR**” se compromete a entregar a “**EL INSTITUTO**” los bienes que se mencionan en los **Anexos 1 (uno) y 2 (dos)** del presente contrato, conforme a lo señalado en el Anexo Técnico y en los lugares descritos en el **Anexo 2 (dos)**, apegándose a las condiciones, alcances y características detalladas en la solicitud de cotización y en el documento de adjudicación del procedimiento del cual deriva el presente contrato, este último se agrega en el **Anexo 2 (dos)**, y de acuerdo con lo siguiente:

PLAZO PARA LA ENTREGA DE LOS BIENES.- El plazo de entrega de los bienes será conforme a lo señalado en el Anexo Técnico y documento de adjudicación, que se agregan en el **Anexo 2 (dos)** del presente contrato.

Lo anterior de conformidad con los artículos 46 de la Ley de Adquisiciones, Arrendamientos y Servicios del Sector Público y 84 de su Reglamento.

LUGAR PARA LA ENTREGA DE LOS BIENES.- “**EL PROVEEDOR**” se obliga expresamente a entregar los bienes en los lugares señalados en el **Anexo 2 (dos)** del presente contrato.

CONDICIONES DE ENTREGA DE LOS BIENES.- “**EL PROVEEDOR**” se obliga con “**EL INSTITUTO**” a cumplir con las condiciones de entrega de los bienes, de acuerdo a lo establecido en el Anexo Técnico, que se integra al presente contrato en el **Anexo 2 (dos)**, así como a lo ofrecido en sus propuestas técnica y económica que se agregan en el **Anexo 2 (dos)**.



INSTITUTO MEXICANO DEL SEGURO SOCIAL
DIRECCIÓN DE ADMINISTRACIÓN
UNIDAD DE ADQUISICIONES
COORDINACIÓN DE ADQUISICIÓN DE BIENES Y
CONTRATACIÓN DE SERVICIOS
COORDINACIÓN TÉCNICA DE PLANEACIÓN Y CONTRATOS

CONTRATO
NÚMERO
U210301

En caso de aplicar, conforme a lo establecido en las bases de la contratación de la cual deriva el presente contrato, se deberá observar el procedimiento de abastecimiento simultáneo, conforme al número de fuentes de abastecimiento requeridas, los porcentajes asignados a cada una y el porcentaje diferencial en precio que se considerará, de conformidad con lo establecido en los artículos 29, fracción XII, 39 de la Ley de Adquisiciones, Arrendamientos y Servicios del Sector Público y 59 de su Reglamento.

Cabe resaltar que mientras no se cumpla con las condiciones de entrega de los bienes establecidas, **“EL INSTITUTO”** no dará por entregados los bienes objeto de este contrato.

QUINTA.- VIGENCIA.- “LAS PARTES” convienen que la vigencia del presente contrato será a partir de la notificación de adjudicación y hasta el 31 de diciembre de 2021.

SEXTA.- TRANSFERENCIA DE DERECHOS DE COBRO.- “EL PROVEEDOR” se obliga a no transferir o ceder por ningún título, en forma total o parcial, a favor de cualquier otra persona física o moral, sus derechos y obligaciones que se deriven del presente contrato; a excepción de los derechos de cobro, debiendo, en este caso, solicitar por escrito el consentimiento de **“EL INSTITUTO”** a través del administrador del presente contrato para tal efecto.

“EL PROVEEDOR” deberá presentar la solicitud correspondiente dentro de los 5 (cinco) días naturales anteriores a la fecha de pago programada, a la que deberá adjuntar una copia de los contra-recibos cuyo importe transfiere, y demás documentos sustantivos de dicha transferencia, lo cual será necesario para efectuar el pago correspondiente.

Si con motivo de la transferencia de los derechos de cobro solicitada por **“EL PROVEEDOR”** se origina un retraso en el pago, no procederá el pago de los gastos financieros a que hace referencia el artículo 51 de la Ley de Adquisiciones, Arrendamientos y Servicios del Sector Público.

SÉPTIMA.- DE LAS NORMAS Y LICENCIAS.- En caso de aplicar, los bienes, productos, procesos y servicios, que de acuerdo al objeto del presente contrato se adquieran o contraten, deberán cumplir con las Normas Oficiales Mexicanas y con las Normas Mexicanas, según proceda, y a falta de éstas, con las Normas Internacionales, de conformidad con lo dispuesto en la Ley de Infraestructura de la Calidad; en su caso, con las normas de referencia o especificaciones técnicas y cumplir con las características y especificaciones requeridas en el Anexo Técnico, que se agrega en el **Anexo 2 (dos)** del presente contrato.

OCTAVA.- DE LA CALIDAD DE LOS BIENES.- En caso de aplicar, **“EL PROVEEDOR”** deberá entregar todos los insumos cumpliendo con los requisitos de calidad establecidos en el Anexo Técnico, que se agregan en el **Anexo 2 (dos)** del contrato.

NOVENA.- CANJE DE LOS BIENES.- En caso de aplicar, **“EL PROVEEDOR”** se obliga a canjear los bienes en los supuestos señalados en el Anexo Técnico, incluido en el **Anexo 2 (dos)** del presente contrato.

MAFM



INSTITUTO MEXICANO DEL SEGURO SOCIAL
DIRECCIÓN DE ADMINISTRACIÓN
UNIDAD DE ADQUISICIONES
COORDINACIÓN DE ADQUISICIÓN DE BIENES Y
CONTRATACIÓN DE SERVICIOS
COORDINACIÓN TÉCNICA DE PLANEACIÓN Y CONTRATOS

CONTRATO
NÚMERO
U210301

Todos los gastos que se generen de la reparación o canje, correrán por cuenta de “EL PROVEEDOR”, previa notificación de “EL INSTITUTO”.

DÉCIMA.- DEVOLUCIÓN.- En caso de que así proceda, “EL INSTITUTO” podrá devolver los bienes a “EL PROVEEDOR”, en los supuestos señalados en el Anexo Técnico, incluido en el **Anexo 2 (dos)** del presente contrato.

Todos los gastos que se generen por la devolución de los bienes, correrán por cuenta de “EL PROVEEDOR”, previa notificación de “EL INSTITUTO”.

DÉCIMA PRIMERA.- RESPONSABILIDAD.- Conforme a lo previsto en el artículo 53 de la Ley de Adquisiciones, Arrendamientos y Servicios del Sector Público, “EL PROVEEDOR” se obliga a responder por su cuenta y riesgo de los daños y/o perjuicios que por inobservancia o negligencia de su parte, llegue a causar a “EL INSTITUTO” y/o a terceros. Asimismo, se obliga a cumplir cabalmente el objeto del presente contrato y a entera satisfacción de “EL INSTITUTO”; por lo que responderá de los defectos y vicios ocultos que afecten la calidad de los bienes entregados, tanto durante el tiempo de vigencia de este contrato como durante la vida útil del bien, así como a responder de cualquier otra responsabilidad en que hubiere incurrido en los términos señalados en el Código Civil Federal.

Lo anterior, de acuerdo a la Garantía de los Bienes descrita en la Cláusula Décima Cuarta, inciso a), del presente contrato.

DÉCIMA SEGUNDA.- CONTRIBUCIONES.- Los impuestos y/o derechos que procedan con motivo de los bienes objeto del presente contrato, serán pagados por “EL PROVEEDOR” conforme a la legislación aplicable en la materia.

“EL INSTITUTO” sólo cubrirá el Impuesto al Valor Agregado (I.V.A.), de acuerdo con lo establecido en las disposiciones fiscales vigentes en la materia.

“EL PROVEEDOR”, en su caso, cumplirá con la inscripción de sus trabajadores en el régimen obligatorio del Seguro Social, así como con el pago de las cuotas obrero-patronales a que haya lugar, conforme a lo dispuesto en la Ley del Seguro Social. “EL INSTITUTO”, a través del Área fiscalizadora competente, podrá verificar en cualquier momento el cumplimiento de dicha obligación.

“EL PROVEEDOR” que tenga cuentas líquidas y exigibles a su cargo por concepto de cuotas obrero patronales, conforme a lo previsto en el artículo 40 B de la Ley del Seguro Social, acepta que “EL INSTITUTO” las compense con el o los pagos que tenga que hacerle por concepto de contraprestación por la adquisición de los bienes, objeto de este contrato.

DÉCIMA TERCERA.- PROPIEDAD INTELECTUAL, PATENTES Y/O MARCAS.- “EL PROVEEDOR” se obliga para con “EL INSTITUTO”, a responder por los daños y/o perjuicios que pudiera causar a “EL INSTITUTO” y/o a terceros, si con motivo de la entrega de los bienes



INSTITUTO MEXICANO DEL SEGURO SOCIAL
DIRECCIÓN DE ADMINISTRACIÓN
UNIDAD DE ADQUISICIONES
COORDINACIÓN DE ADQUISICIÓN DE BIENES Y
CONTRATACIÓN DE SERVICIOS
COORDINACIÓN TÉCNICA DE PLANEACIÓN Y CONTRATOS

CONTRATO
NÚMERO
U210301

se violan derechos de autor, de patentes y/o marcas u otro derecho reservado a nivel Nacional o Internacional.

Por lo anterior, “**EL PROVEEDOR**” manifiesta en este acto bajo protesta de decir verdad, no encontrarse en ninguno de los supuestos de infracción a la Ley Federal del Derecho de Autor, ni a la Ley Federal de Protección a la Propiedad Industrial.

En caso de que sobreviniera alguna reclamación en contra de “**EL INSTITUTO**” por cualquiera de las causas antes mencionadas, la única obligación de éste será la de dar aviso en el domicilio previsto en este instrumento jurídico a “**EL PROVEEDOR**”, para que éste lleve a cabo las acciones necesarias que garanticen la liberación de “**EL INSTITUTO**” de cualquier controversia o responsabilidad de carácter civil, mercantil, penal o administrativa que, en su caso, se ocasione.

Lo anterior de conformidad a lo establecido en el artículo 45, fracción XX de la Ley de Adquisiciones, Arrendamientos y Servicios del Sector Público.

DÉCIMA CUARTA.- GARANTÍAS.- “**EL PROVEEDOR**” se obliga a entregar a “**EL INSTITUTO**” las garantías que a continuación se indican:

- a) **DE LOS BIENES.-** En caso de aplicar, “**EL PROVEEDOR**” deberá garantizar los bienes de conformidad con lo establecido en el Anexo Técnico, que se agrega en el **Anexo 2 (dos)** del presente contrato.
- b) **DE CUMPLIMIENTO TOTAL DE LOS BIENES.-** De conformidad con lo establecido en el artículo 48 de la Ley de Adquisiciones, Arrendamientos y Servicios del Sector Público, “**EL PROVEEDOR**” deberá garantizar de manera obligatoria el cumplimiento total del abastecimiento de los bienes, de acuerdo a las especificaciones técnicas y alcances contenidas en el Anexo Técnico que se agrega en el **Anexo 2 (dos)** del presente contrato; y será bajo su propia responsabilidad llevar a cabo todas las acciones necesarias para la no interrupción del abastecimiento de los bienes.

Por lo anterior, deberá presentar al administrador del contrato, dentro de los 5 (cinco) días hábiles siguientes a la notificación de adjudicación el Formato por el que el proveedor se obliga a garantizar el cumplimiento total de los bienes.

- c) **DE CUMPLIMIENTO DEL CONTRATO.-** “**EL PROVEEDOR**” se obliga a entregar a más tardar dentro de los 10 (diez) días naturales posteriores a la firma de este instrumento jurídico, en términos de la fracción II del artículo 48 de la Ley de Adquisiciones, Arrendamientos y Servicios del Sector Público, una garantía de cumplimiento de todas y cada una de las obligaciones a su cargo derivadas del presente contrato, mediante fianza expedida por compañía autorizada en los términos del artículo 81 fracción VI del Reglamento de la Ley de Adquisiciones, Arrendamientos y Servicios del Sector Público y de la Ley de Instituciones de Seguros y de Fianzas a favor del “**Instituto Mexicano del Seguro Social**” por un monto equivalente al **10% (diez por ciento)** sobre el importe

MAFM



INSTITUTO MEXICANO DEL SEGURO SOCIAL
DIRECCIÓN DE ADMINISTRACIÓN
UNIDAD DE ADQUISICIONES
COORDINACIÓN DE ADQUISICIÓN DE BIENES Y
CONTRATACIÓN DE SERVICIOS
COORDINACIÓN TÉCNICA DE PLANEACIÓN Y CONTRATOS

CONTRATO
NÚMERO
U210301

máximo que se indica en la Cláusula Segunda del presente contrato, sin considerar el Impuesto al Valor Agregado (I.V.A.), en Moneda Nacional.

“EL PROVEEDOR” queda obligado a entregar a “EL INSTITUTO” la póliza de fianza antes señalada, en la División de Contratos, ubicada en Calle Durango número 291, 10º piso, Colonia Roma Norte, Demarcación Territorial Cuauhtémoc, Código Postal 06700, en la Ciudad de México, apegándose al formato que para tal efecto se entregará en la referida División.

Dicha póliza de garantía de cumplimiento del contrato se liberará de forma inmediata a “EL PROVEEDOR” una vez que “EL INSTITUTO” le otorgue autorización por escrito, para que éste pueda solicitar a la afianzadora correspondiente la cancelación de la fianza, autorización que se entregará a “EL PROVEEDOR” siempre que demuestre haber cumplido con la totalidad de las obligaciones adquiridas por virtud del presente contrato; para lo anterior deberá presentar mediante escrito la solicitud de liberación de la fianza en la División de Contratos, misma que llevará a cabo el procedimiento para su liberación y entrega.

ENDOSO DE LA GARANTÍA DE CUMPLIMIENTO.- En el supuesto de que “EL INSTITUTO” y por así convenir a sus intereses, decidiera modificar en cualquiera de sus partes el presente contrato, “EL PROVEEDOR” se obliga a otorgar el endoso de la póliza de garantía originalmente entregada, en el que conste las modificaciones o cambios en la respectiva fianza, observándose los mismos términos y condiciones señalados en la presente cláusula para la entrega de la garantía de cumplimiento, debiéndola entregar “EL PROVEEDOR” a más tardar dentro de los 10 (diez) días naturales posteriores a la firma del convenio respectivo.

DÉCIMA QUINTA.- EJECUCIÓN DE LA GARANTÍA DE CUMPLIMIENTO DE ESTE CONTRATO.- “EL INSTITUTO” llevará a cabo la ejecución de la garantía de cumplimiento de contrato en los casos siguientes:

- a) Se rescinda administrativamente el presente contrato.
- b) Si “EL PROVEEDOR” no puede realizar el cambio físico del producto, en términos de lo que dispone las Cláusulas Novena y Décima del presente contrato.
- c) Cuando en el supuesto de que se realicen modificaciones al contrato, “EL PROVEEDOR” no entregue en el plazo pactado el endoso o la nueva garantía, que ampare el porcentaje establecido para garantizar el cumplimiento del presente instrumento, de conformidad con la Cláusula Décima Cuarta, inciso c).
- d) Por cualquier otro incumplimiento de las obligaciones contraídas en este contrato.

De conformidad con el artículo 81, fracción II del Reglamento de la Ley de Adquisiciones, Arrendamientos y Servicios del Sector Público, la aplicación de la garantía de cumplimiento se hará efectiva conforme a lo señalado en el Anexo Técnico que se agrega en el **Anexo 2 (dos)** del presente contrato.



INSTITUTO MEXICANO DEL SEGURO SOCIAL
DIRECCIÓN DE ADMINISTRACIÓN
UNIDAD DE ADQUISICIONES
COORDINACIÓN DE ADQUISICIÓN DE BIENES Y
CONTRATACIÓN DE SERVICIOS
COORDINACIÓN TÉCNICA DE PLANEACIÓN Y CONTRATOS

CONTRATO
NÚMERO
U210301

DÉCIMA SEXTA.- PENAS CONVENCIONALES.- De conformidad con lo establecido en los artículos 45, fracción XIX, 53 de la Ley de Adquisiciones, Arrendamientos y Servicios del Sector Público, 95 y 96 de su Reglamento, la pena convencional aplicable a **"EL PROVEEDOR"**, por atraso en el la entrega de los bienes será conforme a los conceptos y porcentajes señalados en el **Anexo 2 (dos)** del presente contrato.

El Administrador del presente contrato será el responsable de determinar, calcular y aplicar las penas convencionales, vigilando los correspondientes registro o captura y validación en el sistema PREI Millenium, así como de notificarlas a **"EL PROVEEDOR"** personalmente, mediante oficio o por medios de comunicación electrónica.

"EL INSTITUTO" descontará las cantidades que resulten de aplicar la pena convencional, sobre los pagos que deba cubrir a **"EL PROVEEDOR"**. Por lo tanto, **"EL PROVEEDOR"** autoriza a descontar las cantidades que resulten de aplicar las sanciones señaladas en párrafos anteriores, sobre los pagos que éste deba cubrirle a **"EL INSTITUTO"** durante el período en que incurra y/o se mantenga en atraso con motivo de la entrega de los bienes.

Para autorizar el pago de los bienes, previamente **"EL PROVEEDOR"** tiene que haber cubierto las penas convencionales aplicadas conforme a lo dispuesto en el presente contrato. El administrador del presente contrato será el responsable de verificar que se cumpla esta obligación, dentro de los 5 (cinco) días hábiles siguientes a la conclusión del atraso.

DÉCIMA SÉPTIMA.- DEDUCCIONES.- Con fundamento en lo dispuesto en los artículos 53 Bis de la Ley de Adquisiciones, Arrendamientos y Servicios del Sector Público y 97 de su Reglamento, **"EL PROVEEDOR"**, por la entrega parcial o deficiente de los bienes, únicamente en caso de aplicar, se hará acreedor a una sanción conforme los conceptos y porcentajes señalados en el Anexo Técnico que se integran en el **Anexo 2 (dos)** del presente contrato.

El administrador del presente contrato será responsable del cálculo, aplicación y seguimiento de las deducciones. El monto máximo de aplicación de las deducciones no podrán ser mayor al que resulte de aplicar el porcentaje de la garantía de cumplimiento del presente contrato.

En caso de que se exceda se podrá proceder a la rescisión del contrato.

DÉCIMA OCTAVA.- TERMINACIÓN ANTICIPADA DEL CONTRATO.- De conformidad con lo establecido en el artículo 54 Bis de la Ley de Adquisiciones, Arrendamientos y Servicios del Sector Público, y 102 de su Reglamento, **"EL INSTITUTO"** podrá dar por terminado anticipadamente el presente contrato sin responsabilidad para éste y sin necesidad de que medie resolución judicial alguna, cuando concurren razones de interés general o bien cuando por causas justificadas se extinga la necesidad de requerir los bienes, objeto del presente contrato, y se demuestre que de continuar con el cumplimiento de las obligaciones pactadas se ocasionaría algún daño o perjuicio a **"EL INSTITUTO"** o se determine la nulidad de los actos que dieron origen al presente instrumento jurídico, con motivo de la resolución de una inconformidad o intervención de oficio emitida por la Secretaría de la Función Pública.

MAFM



INSTITUTO MEXICANO DEL SEGURO SOCIAL
DIRECCIÓN DE ADMINISTRACIÓN
UNIDAD DE ADQUISICIONES
COORDINACIÓN DE ADQUISICIÓN DE BIENES Y
CONTRATACIÓN DE SERVICIOS
COORDINACIÓN TÉCNICA DE PLANEACIÓN Y CONTRATOS

CONTRATO
NÚMERO
U210301

La terminación anticipada del presente contrato se sustentará mediante dictamen que precise las razones o las causas justificadas que den origen a la misma. Los gastos no recuperables por la terminación anticipada serán pagados siempre que éstos sean razonables, estén comprobados y se relacionen directamente con el presente instrumento jurídico.

DÉCIMA NOVENA.- CAUSALES DE RESCISIÓN ADMINISTRATIVA DEL CONTRATO.- “EL INSTITUTO” podrá rescindir administrativamente este contrato sin más responsabilidad para el mismo y sin necesidad de resolución judicial, cuando “EL PROVEEDOR” incurra en cualquiera de las causales señaladas en el Anexo Técnico que se integra en el **Anexo 2 (dos)** del presente contrato y las que se señalan a continuación:

1. Cuando no entregue la garantía de cumplimiento del presente contrato, a más tardar dentro de los 10 (diez) días naturales posteriores a la firma del mismo.
2. Cuando incurra en falta de veracidad total o parcial respecto a la información proporcionada para la celebración del presente contrato.
3. Cuando se compruebe que “EL PROVEEDOR” haya entregado bienes con descripciones y características distintas a las pactadas en este contrato o cuando no los entregue conforme a las normas y/o calidad solicitadas por “EL INSTITUTO”.
4. En caso de que “EL PROVEEDOR” no reponga los bienes que le hayan sido devueltos para canje, por problemas de calidad, defectos o vicios ocultos, de acuerdo a lo estipulado en el presente contrato.
5. Cuando se transmitan total o parcialmente, bajo cualquier título y a favor de otra persona física o moral, los derechos y obligaciones a que se refiere el presente documento, con excepción de los derechos de cobro, previa autorización de “EL INSTITUTO”.
6. Si la autoridad competente declara el concurso mercantil o cualquier situación análoga o equivalente que afecte el patrimonio de “EL PROVEEDOR”.
7. Cuando los bienes entregados no puedan funcionar o ser utilizados por estar incompletos.
8. Cuando de manera reiterativa y constante, “EL PROVEEDOR” sea sancionado por parte de “EL INSTITUTO” con penalizaciones y/o deducciones sobre el mismo concepto de los bienes que entrega, o por ubicarse en los límites de incumplimientos previstos en la cláusula de penas convencionales y/o deducciones del presente instrumento.
9. Cuando se incumplan o contravengan las disposiciones de la Ley de Adquisiciones, Arrendamientos y Servicios del Sector Público, su reglamento y los demás lineamientos que rigen en la materia.
10. En caso de que durante la vigencia del contrato la renovación del registro sanitario no resulte favorable por la autoridad sanitaria o, bien, se reciba comunicado por parte de la comisión federal para la protección contra riesgos sanitarios (COFEPRIS) en el sentido de que “EL PROVEEDOR” ha sido sancionado o se le ha revocado el registro sanitario correspondiente.



INSTITUTO MEXICANO DEL SEGURO SOCIAL
DIRECCIÓN DE ADMINISTRACIÓN
UNIDAD DE ADQUISICIONES
COORDINACIÓN DE ADQUISICIÓN DE BIENES Y
CONTRATACIÓN DE SERVICIOS
COORDINACIÓN TÉCNICA DE PLANEACIÓN Y CONTRATOS

CONTRATO
NÚMERO
U210301

11. Si **"EL PROVEEDOR"** no permite a **"EL INSTITUTO"** la administración y verificación a que se refiere la cláusula correspondiente señalada en el presente contrato.
12. Cuando incumpla, total o parcialmente, con cualesquiera de las obligaciones establecidas en el presente contrato y sus anexos.

VIGÉSIMA.- RESCISIÓN ADMINISTRATIVA DEL CONTRATO.- **"EL INSTITUTO"**, en términos de lo dispuesto en el artículo 54 de la Ley de Adquisiciones, Arrendamientos y Servicios del Sector Público, podrá rescindir administrativamente el presente contrato en cualquier momento, cuando **"EL PROVEEDOR"** incurra en incumplimiento de cualquiera de las obligaciones a su cargo, de conformidad con el procedimiento siguiente:

- a) Si **"EL INSTITUTO"** considera que **"EL PROVEEDOR"** ha incurrido en alguna de las causales de rescisión que se consignan en la Cláusula que antecede, lo hará saber a **"EL PROVEEDOR"** de forma indubitable por escrito, a efecto de que éste exponga lo que a su derecho convenga y aporte, en su caso, las pruebas que estime pertinentes, en un término de 5 (cinco) días hábiles, a partir de la notificación de la comunicación de referencia.
- b) Transcurrido el término a que se refiere el inciso anterior, se resolverá considerando los argumentos y pruebas que hubiere hecho valer.
- c) La determinación de dar o no por rescindido administrativamente el presente contrato, deberá ser debidamente fundada, motivada y comunicada por escrito a **"EL PROVEEDOR"** dentro de los 15 (quince) días hábiles siguientes, al vencimiento del plazo señalado en el inciso a), de esta Cláusula.

En el supuesto de que se rescinda este contrato, **"EL INSTITUTO"** no aplicarán las penas convencionales, ni su contabilización para hacer efectiva la garantía de cumplimiento de este instrumento jurídico.

En caso de que **"EL INSTITUTO"** determine dar por rescindido el presente contrato, se deberá formular y notificar un finiquito dentro de los 20 (veinte) días naturales siguientes a la fecha en que se notifique la rescisión, de conformidad con el artículo 99 del Reglamento de la Ley de Adquisiciones, Arrendamientos y Servicios del Sector Público, en el que se hagan constar los pagos que, en su caso, deba efectuar **"EL INSTITUTO"** por concepto de la entrega de los bienes por **"EL PROVEEDOR"** hasta el momento en que se determine la rescisión administrativa.

Iniciado un procedimiento de conciliación **"EL INSTITUTO"**, bajo su responsabilidad, podrá suspender el trámite del procedimiento de rescisión.

Si previamente a la determinación de dar por rescindido este contrato, **"EL PROVEEDOR"** entrega los bienes, el procedimiento iniciado quedará sin efectos, previa aceptación y verificación de **"EL INSTITUTO"** por escrito, de que continúa vigente la necesidad de contar con los bienes y aplicando, en su caso, las penas convencionales correspondientes.



INSTITUTO MEXICANO DEL SEGURO SOCIAL
DIRECCIÓN DE ADMINISTRACIÓN
UNIDAD DE ADQUISICIONES
COORDINACIÓN DE ADQUISICIÓN DE BIENES Y
CONTRATACIÓN DE SERVICIOS
COORDINACIÓN TÉCNICA DE PLANEACIÓN Y CONTRATOS

CONTRATO
NÚMERO
U210301

“EL INSTITUTO” podrá determinar no dar por rescindido este contrato, cuando durante el procedimiento advierta que dicha rescisión pudiera ocasionar algún daño o afectación a las funciones que tiene encomendadas. En este supuesto, “EL INSTITUTO” elaborará un dictamen en el cual justifique que los impactos económicos o de operación que se ocasionarían con la rescisión del contrato resultarían más inconvenientes.

De no darse por rescindido este contrato, “EL INSTITUTO” establecerá, con “EL PROVEEDOR”, un nuevo plazo para el cumplimiento de aquellas obligaciones que se hubiesen dejado de cumplir, a efecto de que “EL PROVEEDOR” subsane el incumplimiento que hubiere motivado el inicio del procedimiento de rescisión. Lo anterior se llevará a cabo a través de un convenio modificatorio en el que se atenderá a las condiciones previstas en los dos últimos párrafos del artículo 52 de la Ley de Adquisiciones, Arrendamientos y Servicios del Sector Público.

VIGÉSIMA PRIMERA.- RELACIÓN LABORAL.- “LAS PARTES” convienen en que “EL INSTITUTO” no adquiere ninguna obligación de carácter laboral para con “EL PROVEEDOR” ni para con los trabajadores que el mismo contrate para la realización del objeto del presente instrumento jurídico, toda vez que dicho personal depende exclusivamente de “EL PROVEEDOR”.

Por lo anterior, no se le considerará a “EL INSTITUTO” como patrón, ni aún sustituto, y “EL PROVEEDOR” expresamente lo exime de cualquier responsabilidad de carácter civil, fiscal, de seguridad social, laboral o de otra especie, que en su caso pudiera llegar a generarse.

“EL PROVEEDOR” se obliga a liberar a “EL INSTITUTO” de cualquier reclamación de índole laboral o de seguridad social que sea presentada por parte de sus trabajadores, ante las autoridades competentes.

VIGÉSIMA SEGUNDA.- MODIFICACIONES.- De conformidad con lo establecido en el artículo 52 de la Ley de Adquisiciones, Arrendamientos y Servicios del Sector Público, “EL INSTITUTO” podrá celebrar por escrito Convenio Modificatorio, al presente contrato dentro de la vigencia del mismo. Para tal efecto, “EL PROVEEDOR” se obliga a entregar, en su caso, la modificación de la garantía, en términos del artículo 103, fracción II del Reglamento de la Ley de Adquisiciones, Arrendamientos y Servicios del Sector Público.

PRÓRROGAS.- Asimismo, se podrán acordar prórrogas al plazo originalmente pactado por caso fortuito, fuerza mayor o por causas atribuibles a “EL INSTITUTO”, lo cual deberá estar debidamente acreditado en el expediente de contratación respectivo. “EL PROVEEDOR” puede solicitar la modificación del plazo originalmente pactado cuando se actualicen y se acrediten los supuestos de caso fortuito o de fuerza mayor.

Cualquier modificación a los derechos y obligaciones estipuladas por “LAS PARTES” en el presente contrato, deberá formalizarse mediante convenio y por escrito, mismo que será



INSTITUTO MEXICANO DEL SEGURO SOCIAL
DIRECCIÓN DE ADMINISTRACIÓN
UNIDAD DE ADQUISICIONES
COORDINACIÓN DE ADQUISICIÓN DE BIENES Y
CONTRATACIÓN DE SERVICIOS
COORDINACIÓN TÉCNICA DE PLANEACIÓN Y CONTRATOS

CONTRATO
NÚMERO
U210301

suscrito por los servidores públicos que lo hayan hecho en el contrato, quienes los sustituyan o estén facultados para ello.

VIGÉSIMA TERCERA.- ADMINISTRACIÓN Y VERIFICACIÓN.- El C. Mariano Arturo Favela Mena, Titular de la Coordinación de Control de Abasto, funge como representante común de los administradores del contrato, sin perjuicio de las obligaciones conferidas a los Órganos de Operación Administrativa Desconcentrada y Unidades Médicas de Alta Especialidad como administradores de los contratos en términos de lo previsto en los numerales 4.17 y 5.3.15 de las Políticas, Bases y Lineamientos en Materia de Adquisiciones, Arrendamiento y Servicios de "EL INSTITUTO", así como lo establecido en el artículo 84, penúltimo párrafo del Reglamento de la Ley de Adquisiciones, Arrendamientos y Servicios del Sector Público, lo anterior en términos de los documentos que se agregan en el **Anexo 3 (tres)** del presente contrato.

En el caso de que se lleve a cabo un relevo institucional temporal o permanente con dicho servidor público de "EL INSTITUTO" tendrá carácter de ADMINISTRADOR DEL CONTRATO la persona que sustituya al servidor público en el cargo, conforme a la designación correspondiente.

VIGÉSIMA CUARTA.- PROCEDIMIENTO DE CONCILIACIÓN.- En cualquier momento, "EL PROVEEDOR" o "EL INSTITUTO" podrán presentar ante el Órgano Interno de Control en "EL INSTITUTO" solicitud de conciliación por desavenencias, derivadas del presente instrumento jurídico, conforme a lo dispuesto por los artículos 77 de la Ley de Adquisiciones, Arrendamientos y Servicios del Sector Público y 128 de su Reglamento.

VIGÉSIMA QUINTA.- RELACIÓN DE ANEXOS.- Los anexos que se relacionan a continuación forman parte integrante del presente contrato.

- Anexo 1 (uno)** "Características Técnicas y Cantidades Totales de los Bienes"
- Anexo 2 (dos)** "Dictamen de Disponibilidad Presupuestal Previo, Anexo Técnico, Propuesta Técnica, Propuesta Económica y Documento de Adjudicación"
- Anexo 3 (tres)** "Documento de Designación de Representante común de los Administradores del Contrato y Listado de Administradores"

VIGÉSIMA SEXTA.- LEGISLACIÓN APLICABLE.- "LAS PARTES" se obligan a sujetarse estrictamente para el cumplimiento del presente contrato, a todas y cada una de las cláusulas del mismo, así como a lo establecido en la Ley de Adquisiciones, Arrendamientos y Servicios del Sector Público, su Reglamento y supletoriamente al Código Civil Federal, a la Ley Federal de Procedimiento Administrativo, al Código Federal de Procedimientos Civiles y demás ordenamientos aplicables en la materia.

VIGÉSIMA SÉPTIMA.- JURISDICCIÓN.- Para la interpretación y cumplimiento de este instrumento jurídico, así como para todo aquello que no esté expresamente estipulado en el mismo, "LAS PARTES" se someten a la jurisdicción de los Tribunales Federales competentes de la Ciudad de México, renunciando a cualquier otro fuero presente o futuro que por razón de su domicilio les pudiera corresponder.

MAFM



INSTITUTO MEXICANO DEL SEGURO SOCIAL
DIRECCIÓN DE ADMINISTRACIÓN
UNIDAD DE ADQUISICIONES
COORDINACIÓN DE ADQUISICIÓN DE BIENES Y
CONTRATACIÓN DE SERVICIOS
COORDINACIÓN TÉCNICA DE PLANEACIÓN Y CONTRATOS

**CONTRATO
NÚMERO
U210301**

Previa lectura y debidamente enteradas **“LAS PARTES”** del contenido, alcance y fuerza legal del presente contrato, en virtud de que se ajusta a la expresión de su libre voluntad y que su consentimiento no se encuentra afectado por dolo, error, mala fe, ni otros vicios de la voluntad, lo firman y ratifican en todas sus partes, por triplicado, en la Ciudad de México, el **06 de agosto de 2021**, quedando un ejemplar en poder de **“EL PROVEEDOR”** y los restantes en poder de **“EL INSTITUTO”**.

**POR “EL INSTITUTO”
INSTITUTO MEXICANO DEL SEGURO SOCIAL**

**POR “EL PROVEEDOR”
INTERNACIONAL FARMACÉUTICA, S.A. DE
C.V.**

C. FERNANDO LORENZANA ROJAS
Apoderado Legal

C. DANIEL TALAVERA FLORES
Representante Legal

**REPRESENTANTE COMÚN DE LOS
ADMINISTRADORES DEL CONTRATO**

Artículos 2, fracción II, y 84 del Reglamento de la Ley de Adquisiciones, Arrendamientos y Servicios del Sector Público y Numeral 5.4.13 de las Políticas, Bases y Lineamientos en materia de Adquisiciones, Arrendamientos y Servicios del IMSS

C. MARIANO ARTURO FAVELA MENA

3 Titular de la Coordinación de Control de Abasto

RRSR/HR/JLMLR/XPM



INSTITUTO MEXICANO DEL SEGURO SOCIAL
DIRECCIÓN DE ADMINISTRACIÓN
UNIDAD DE ADQUISICIONES
COORDINACIÓN DE ADQUISICIÓN DE BIENES Y
CONTRATACIÓN DE SERVICIOS
COORDINACIÓN TÉCNICA DE PLANEACIÓN Y CONTRATOS

CONTRATO
NÚMERO

U210301

ANEXO 1 (UNO)

"CARACTERÍSTICAS TÉCNICAS Y CANTIDADES TOTALES DE LOS BIENES"

DIVISIÓN DE CONTRATOS
NIVEL CENTRAL

ANEXOS
DIVISION DE CONTRATOS

SIN TEXTO

✓

XIME

Clasif. Presp:
099001150000

PAGINA: 1

HORA: 02:54:15 p.m.

INSTITUTO MEXICANO DEL SEGURO SOCIAL
IMSS-SAI SUBSISTEMA DE ADQUISICIONES
COORDINACION DE ADQUISICION DE BIENES Y CONTRATACION DE SERVICIOS
CONTRATO ABIERTO DE SUMINISTRO

No. CONTRATO: U210301

No. REQUISICION: 0990060040121XB13

ANEXO 1

PROVEEDOR : INTERNACIONAL FARMACEUTICA, S.A. DE C.V.
R.F.C. : IFA -841005-198
No. PROVEEDOR: 00030048

CLAVE DEL ARTICULO	DESCRIPCION	DEMANDA MINIMA	PRECIO UNITARIO	IMPORTE	DESCUENTO (%)	DESCUENTO (\$)	PRECIO NETO	IMPORTE MINIMO NETO	IMPORTE MAXIMO NETO
360 841 0015 11 01	TULADA (6-6.5 MM). SUTURAS SINTETICAS ABSORBIBLES, POLIMERO DE ACIDO GLICOLICO, TRENZADO, CON AGUJA LONGITUD DE LA HEBRA. 45 CM CALIBRE DE LA SUTURA. 7-0 CARACTERIASTICAS DE LA A GUJA. 3/8 DE CIRCULO, DOBLE ARMADO, ESPA TULADA (6-6.5 MM). Marca: FGA ATRAMAT/RS 0573C86 SSA Procedencia: MEXICO RFC Fabricante: IFA -841005-198	470	\$679.34	\$398,772.58	0%	\$0.00	\$679.34	\$319,289.80	\$398,772.58

COBERTURA :
098001150900
587
SUTURAS SINTETICAS ABSORBIBLES, POLIMERO
DE ACIDO GLICOLICO, TRENZADO, CON AGUJA
LONGITUD DE LA HEBRA. 45 CM CALIBRE DE
LA SUTURA. 6-0 CARACTERIASTICAS DE LA A
GUJA. 1/4 DE CIRCULO, DOBLE ARMADO, ESPA
TULADA (6-8.73 MM).
Marca: FGA ATRAMAT/RS 0573C86 SSA
Procedencia: MEXICO
RFC Fabricante: IFA -841005-198

COBERTURA :
098001150900
654
SUTURAS SINTETICAS NO ABSORBIBLES, MONOF
ILAMENTO DE NYLON, CON AGUJA. LONGITUD DE
LA HEBRA. 13 CM (NEGRO) CALIBRE DE LA S
UTURA 8-0 CARACTERIASTICAS DE LA AGUJA 3/8
DE CIRCULO, AHUSADA (6-7 MM).
Marca: ATRAMAT/RS 38849 SSA
Procedencia: MEXICO
RFC Fabricante: IFA -841005-198

COBERTURA :
098001150900
190
SUTURAS SINTETICAS NO ABSORBIBLES MONOFI
LAMENTO DE NYLON CON AGUJA. LONGITUD DE
LA HEBRA. 45 CM CALIBRE DE LA SUTURA. 5-
0 CARACTERIASTICAS DE LA AGUJA. 3/8 DE CI

DIVISION DE CONTRATAS

SIN TEXTO

✓

Clasif. Presp:
09900115000

INSTITUTO MEXICANO DEL SEGURO SOCIAL
IMSS-SAI SUBSISTEMA DE ADQUISICIONES
COORDINACION DE ADQUISICION DE BIENES Y CONTRATACION DE SERVICIOS
CONTRATO ABIERTO DE SUMINISTRO

No. CONTRATO: 0210301
No. REQUISICION: 0990060040121MB13
ANEXO 1

PROVEEDOR : INTERNACIONAL FARMACEUTICA, S.A. DE C.V.
R.F.C. : IFA -841005-198
No. PROVEEDOR: 00030048

CLAVE DEL ARTICULO	DESCRIPCION	DEMANDA	PRECIO UNITARIO	IMPORTE	DESCUENTO (%)	DESCUENTO (\$)	PRECIO NETO	IMPORTE MENUS NETO	IMPORTE MAXIMO NETO
060 841 0445 12 01	ROLLO, REVERSO CORTANTE (12-13 MM). Marca: ATRAMAT/RS 38849 SSA Procedencia: MEXICO RFC Fabricante: IFA -841005-198	2,639	\$151.10	\$712,738.70	0%	\$0.00	\$151.10	\$398,752.90	\$712,738.70

COBERTURA :
098001150900 4,717
SUTURAS SINTETICAS ABSORBIBLES, POLIMERO DE ACIDO GLICOLICO, TRENZADO, CON AGUJA .LONGITUD DE LA HEBRA 67 - 70 CM CALIBRE DE LA SUTURA 4-0. CARACTERISTICAS DE LA AGUJA 1/2 DE CIRCULO AHUSADA (25-26 MM)
Marca: PGA ATRAMAT/RS 0573C86 SSA
Procedencia: MEXICO
RFC Fabricante: IFA -841005-198

060 841 0833 12 01		1,855	\$175.23	\$812,366.28	0%	\$0.00	\$175.23	\$325,051.65	\$812,366.28
--------------------	--	-------	----------	--------------	----	--------	----------	--------------	--------------

COBERTURA :
098001150900 4,636
SUTURAS SINTETICAS ABSORBIBLES, POLIMERO DE ACIDO GLICOLICO, TRENZADO, CON AGUJA .LONGITUD DE LA HEBRA 67 - 70 CM CALIBRE DE LA SUTURA. 2-0 CARACTERISTICAS DE LA AGUJA 1/2 DE CIRCULO AHUSADA (25-26 MM)
Marca: PGA ATRAMAT/RS 0573C86 SSA
Procedencia: MEXICO
RFC Fabricante: IFA -841005-198

060 841 0866 12 01		24,533	\$153.28	\$6,593,492.48	0%	\$0.00	\$153.28	\$3,780,418.24	\$6,593,492.48
--------------------	--	--------	----------	----------------	----	--------	----------	----------------	----------------

COBERTURA :
098001150900 43,016
SUTURAS SEDA NEGRA TRENZADA, CON AGUJA. LONGITUD DE LA HEBRA 75 CM. CALIBRE DE LA SUTURA. 4-0 CARACTERISTICAS DE LA AGUJA A. 1/2 CIRCULO AHUSADA (20 -25 MM).
060 841 1914 12 01 A. 1/2 CIRCULO AHUSADA (20 -25 MM).
Marca: ATRAMAT/RS 35690 SSA
Procedencia: MEXICO
RFC Fabricante: IFA -841005-198

060 841 1914 12 01 A.		196	\$163.18	\$79,795.02	0%	\$0.00	\$163.18	\$31,983.26	\$79,795.02
-----------------------	--	-----	----------	-------------	----	--------	----------	-------------	-------------



SIN TEXTO

✓

Clasif. Ptesp:
099001150000

INSTITUTO MEXICANO DEL SEGURO SOCIAL
IMSS-SAI SUBSISTEMA DE ADQUISICIONES
COORDINACION DE ADQUISICION DE BIENES Y CONTRATACION DE SERVICIOS

PAGINA: 3

HORA: 02:54:16 P.M.

CONTRATO ABIERTO DE SUMINISTRO

No. CONTRATO: U210301

No. REQUISICION: 09900060040121XB13

ANEXO 1

PROVEEDOR : INTERNACIONAL FARMACEUTICA, S.A. DE C.V.

R.F.C. : IFA -841005-198

No. PROVEEDOR: 00030046

CLAVE DEL ARTICULO	DESCRIPCION	DEMANDA MINIMA	DEMANDA MAXIMA	PRECIO UNITARIO	IMPORTE	DESCUENTO (%)	DESCUENTO (\$)	PRECIO NETO	IMPORTE MINIMO NETO	IMPORTE MAXIMO NETO
--------------------	-------------	-------------------	-------------------	--------------------	---------	------------------	-------------------	----------------	------------------------	------------------------

COBERTURA :

098001150900

489
SUTURAS CATGUT CROMICO CON AGUJA. LONGIT
UD DE LA HEBRA. 68 - 75 CM. CALIBRE DE L
A SUTURA. 0 CARACTERISTICAS DE LA AGUJA
DE 1/2 CIRCULO, AHUSADA (35 - 37 MM).
060 841 2625 13 01 DE 1/2 CIRCULO, AHUSADA (35 - 37 MM).
Marca: ATRAMAT/RS 36148 SSA
Procedencia: MEXICO
RFC Fabricante: IFA -841005-198

COBERTURA :

098001150900

37,711
SUTURAS CATGUT SIMPLE, SIN AGUJA. LONGIT
UD DE LA HEBRA. 135 - 150 CM CALIBRE DE
LA SUTURA. 2-0.
060 841 4231 11 01 LA SUTURA. 2-0.
Marca: ATRAMAT/RS 38850 SSA
Procedencia: MEXICO
RFC Fabricante: IFA -841005-198

COBERTURA :

098001150900

1,628
SUTURAS CATGUT CROMICO CON AGUJA. LONGIT
UD DE LA HEBRA. 68 - 75 CM. CALIBRE DE L
A SUTURA. 3-0 CARACTERISTICAS DE LA AGU
A 1/2 CIRCULO, AHUSADA (25- 27 MM).
060 841 4462 12 01 A 1/2 CIRCULO, AHUSADA (25- 27 MM).
Marca: ATRAMAT/RS 36148 SSA
Procedencia: MEXICO
RFC Fabricante: IFA -841005-198

COBERTURA :

098001150900

5,335
SUTURAS SINTETICAS ABSORBIBLES POLIMERO
DE ACIDO GLICOLICO, TRENZADA, CON AGUJA.
LONGITUD DE LA HEBRA. 20 CM CALIBRE DE
LA SUTURA. 8-0 CARACTERISTICAS DE LA AGU
JA 3/8 DE CIRCULO CON DOBLE ARMADO CON M
ICROPUNTA ESPATULADA (6.5 MM).
060 841 8968 12 01 ICROPUNTA ESPATULADA (6.5 MM).
Marca: ATRAMAT/RS 36148 SSA
Procedencia: MEXICO
RFC Fabricante: IFA -841005-198

213	532	\$912.39	\$485,391.48	0%	\$0.00	\$912.39	\$171.86	\$615,946.24	\$1,088,733.10
-----	-----	----------	--------------	----	--------	----------	----------	--------------	----------------

DIVISION DE CONTRATOS

SIN TEXTO

~

Clasif. Presp:
099001150000

INSTITUTO MEXICANO DEL SEGURO SOCIAL
IMSS-SAI SUBSISTEMA DE ADQUISICIONES
COORDINACION DE ADQUISICION DE BIENES Y CONTRATACION DE SERVICIOS
CONTRATO ABIERTO DE SUMINISTRO

PAGINA: 4

HORA: 02:54:16 p.m.

No. CONTRATO: U210301

No. REQUISICION: 0990060040121N13

ANEXO 1

PROVEEDOR : INTERNACIONAL FARMACEUTICA, S.A. DE C.V.

R.F.C. : IFA -841005-198

No. PROVEEDOR: 00030048

CLAVE DEL ARTICULO	DESCRIPCION	DEMANDA MINIMA	PRECIO UNITARIO	IMPORTE	DESCUENTO (%)	DESCUENTO (\$)	PRECIO NETO	IMPORTE MINIMO NETO	IMPORTE MAXIMO NETO
--------------------	-------------	-------------------	--------------------	---------	------------------	-------------------	----------------	------------------------	------------------------

Marca: P&A ATRAMAT/RS 0573C86 SSA
Procedencia: MEXICO
RFC Fabricante: IFA -841005-198

COBERTURA :

098001150900

532

SUTURAS SINTETICAS NO ABSORBIBLES, MONOFILAMENTO DE POLIPROPILENO, CON AGUJA. LONGITUD DE LA HEERA 90 CM. CALIBRE DE SUTURA 2-0 CARACTERISTICAS DE LA AGUJAL/2 C IRCULO, PUNTA AHUSADA (26 MM).

060 542 0469 01 01

Marca: ATRAMAT/RS 0576C86 SSA

Procedencia: MEXICO

RFC Fabricante: IFA -841005-198

43

107

\$203.61

\$21,786.27

0%

\$0.00

\$203.61

\$8,755.23

\$21,786.27

COBERTURA :

098001150900

107

IMPORTE DEL CONTRATO:
FIANZA REQUERIDA:

\$9,610,332.13

\$17,152,278.39
\$1,715,227.83

IMPORTES CON LETRA:

MÍNIMO : NUEVE MILLONES SEISCIENTOS DIEZ MIL TRESCIENTOS TREINTA Y DOS PESOS 19/100 M.N.

MÁXIMO : DIECISIETE MILLONES CIENTO CINCUENTA Y DOS MIL DOSCIENTOS SETENTA Y OCHO PESOS 39/100 M.N.

ANEXOS
DIVISION DE CONTRATOS

SIN TEXTO

~



INSTITUTO MEXICANO DEL SEGURO SOCIAL
DIRECCIÓN DE ADMINISTRACIÓN
UNIDAD DE ADQUISICIONES
COORDINACIÓN DE ADQUISICIÓN DE BIENES Y
CONTRATACIÓN DE SERVICIOS
COORDINACIÓN TÉCNICA DE PLANEACIÓN Y CONTRATOS

CONTRATO
NÚMERO
U210301

ANEXO 2 (DOS)

“DICTAMEN DE DISPONIBILIDAD PRESUPUESTAL PREVIO, ANEXO
TÉCNICO, PROPUESTA TÉCNICA, PROPUESTA ECONÓMICA Y
DOCUMENTO DE ADJUDICACIÓN”

DIVISIÓN DE CONTRATOS
NIVEL CENTRAL

ANEIGS
DIVISION DE CONTRATOS

SIN TEXTO

✓



INSTITUTO MEXICANO DEL SEGURO SOCIAL

DIRECCION DE FINANZAS
UNIDAD DE OPERACION FINANCIERA
COORDINACION DE PRESUPUESTO E INFORMACION PROGRAMATICA
DICTAMEN DE DISPONIBILIDAD PRESUPUESTAL PREVIO

FOLIO: 0000227102-2021

Dictamen de Inversión

X Dictamen de Gasto

Dependencia Solicitante: 09 Distrito Federal Nivel Central

099001 Oficinas Centrales

180000 CoordControlAbasto

Concepto: OFICIO NO. 4802 RECIBIDO EL 02/JUL/2021 PARA MATERIAL DE CURACION

Fecha Elaboración: 05/07/2021

Total Comprometido (en pesos): \$ 3,822,156,425.67

Cuenta: 21053002 PND DE MATERIAL CURACION

Unidad de Información: 078002

Centro de Costos: 150900

Parida Presupuestaria SHCP: 25401 Materiales, accesorios y suministros médicos

Table with 12 columns (ENE to DIC) and 2 rows of budget data.

El presente documento de existencia de respaldo presupuestario se emite en términos de lo señalado en numeral 7.2.10 de la Norma Presupuestaria del Instituto Mexicano del Seguro Social (IMSS), y de lo establecido en el artículo 8°, 144 y 148 del Reglamento Interior del IMSS...

Signature area with 'ATENTAMENTE' and 'Lic. Jessica Miranda Vega'.

Titular Div de Ctri y Seguimiento al Ppto de Oper en Ambito Central

DIA MES AÑO DICTAMINADO DEFINITIVO

DICTAMEN DEFINITIVO

CONTRATO No.

IMPORTE DEFINITIVO (EN PESOS):



Clave: 6170-009-001

ANEXOS DIVISION DE CONTRATOS

SIN TEXTO

✓



ANEXO TÉCNICO
ESPECIFICACIONES TÉCNICAS Y ALCANCES
“MATERIAL DE CURACIÓN, LABORATORIO Y OTROS INSUMOS
PARA LA SALUD”

ANEXOS
DIVISION DE CONTRATOS

ANEXO TÉCNICO

ESPECIFICACIONES TÉCNICAS Y ALCANCES

“MATERIAL DE CURACIÓN, LABORATORIO Y OTROS INSUMOS PARA LA SALUD”

DEPENDENCIAS/ENTIDADES REQUIRENTES.

A continuación, se enlistan las Dependencias e Institutos Nacionales y Federales, en lo sucesivo “LOS PARTICIPANTES”, que manifestaron formalmente su acuerdo para llevar a cabo la contratación bajo la modalidad de compra consolidada y a quienes les resultan aplicables los términos y condiciones señalados en el presente Anexo Técnico, de conformidad con lo dispuesto por el artículo 13 del Reglamento de la Ley de Adquisiciones, Arrendamientos y Servicios del Sector Público (RLAASSP), y quienes conforme al citado artículo serán los responsables por separado, de celebrar los respectivos contratos, integrar el expediente del procedimiento de contratación, verificar la ejecución del contrato, y cumplir con los requisitos e informes establecidos para el procedimiento de contratación respectivo:

No.	LOS PARTICIPANTES
1	INSTITUTO MEXICANO DEL SEGURO SOCIAL (IMSS)
2	INSTITUTO DE SEGURIDAD Y SERVICIOS SOCIALES DE LOS TRABAJADORES DEL ESTADO (ISSSTE)
3	SECRETARÍA DE MARINA (SEMAR)
4	SECRETARÍA DE SALUD (SSA o SPPS)
5	INSTITUTO DE SALUD PARA EL BIENESTAR (INSABI)
6	SECRETARIA DE LA DEFENSA NACIONAL (SEDENA)
7	ÓRGANO ADMINISTRATIVO DESCONCENTRADO PREVENCIÓN Y READAPTACIÓN SOCIAL (OADPRS o PYRS)
8	COMISIÓN COORDINADORA DE INSTITUTOS NACIONALES DE SALUD Y HOSPITALES DE ALTA ESPECIALIDAD (CCINSHAE) ¹

¹ Considerando a el Hospital Infantil de México Federico Gómez, Instituto Nacional de Cancerología, Instituto Nacional de Cardiología Ignacio Chávez, Instituto Nacional de Ciencias Médicas y Nutrición Salvador Zubirán, Instituto Nacional de Enfermedades Respiratorias Ismael Cosío Villegas, Instituto Nacional de Pediatría, Instituto Nacional de Rehabilitación Luis Guillermo Ibarra Ibarra, Instituto Nacional de Neurología y Neurocirugía Manuel Velasco Suárez, Instituto Nacional de Psiquiatría Ramón de la Fuente Muñiz, Instituto Nacional de Perinatología Isidro Espinosa de los Reyes, Hospital General de México Eduardo Liceaga, Hospital General Dr. Manuel Gea González, Hospital Juárez México, Hospital de la Mujer, Hospital Nacional Homeopático, Hospital Juárez Centro, Hospital Regional de Alta Especialidad Bajío, Hospital Regional de Alta Especialidad Ciudad Victoria, Hospital Regional de Alta Especialidad Oaxaca, Hospital Regional de Alta Especialidad Ixtapaluca, Hospital Regional de Alta Especialidad de la Península de Yucatán, Hospital Regional de Alta Especialidad Ciudad Salud, Hospital de Especialidades Pediátricas, Hospital Psiquiátrico Fray Bernardino Álvarez, Hospital Psiquiátrico Infantil Juan N.



1. DESCRIPCIÓN AMPLIA Y DETALLADA DE LOS BIENES.

En el **APÉNDICE 1 Demanda Agregada**, se establecen las cantidades mínimas y máximas por partida objeto de la contratación, así como las claves y descripciones del Material de curación, laboratorio y otros insumos para la salud conforme al Compendio Nacional de Insumos para la Salud emitido por el Consejo de Salubridad General y solicitadas por "LOS PARTICIPANTES"

2. PRUEBAS, MÉTODO DE EVALUACIÓN Y RESULTADO MÍNIMO QUE DEBE OBTENERSE.

EL POSIBLE PROVEEDOR junto con su propuesta técnica, deberá adjuntar escrito en el que manifieste: "que de resultar adjudicado se comprometerá a realizar, cuando así se considere necesario durante la vigencia del contrato y a solicitud del **ÁREA REQUIRENTE**, en un plazo no mayor a cinco días hábiles posteriores a la notificación de la solicitud, las pruebas que acrediten la correspondencia de los resultados con las especificaciones, calidad del insumo y valores indicados en la Farmacopea de los Estados Unidos Mexicanos, elaborados por un laboratorio de pruebas "Tercero Autorizado" por la **COFEPRIS**, obligándose a hacer entrega del resultado de las mismas en un plazo no mayor a dos días hábiles posterior a su emisión", sin costo alguno para las **ÁREAS REQUIRENTES**. La presentación de dicho escrito es obligatoria, para el caso de que **EL POSIBLE PROVEEDOR**, no lo manifieste en su propuesta técnica será desechada.

En cualquier momento "LOS PARTICIPANTES" podrán solicitar la realización de pruebas de comprobación que estime pertinentes durante la vigencia del contrato, a efecto de constatar la calidad y especificaciones del Material de curación, laboratorio y otros insumos para la salud. En caso de detectarse irregularidades, los contratos referidos serán susceptibles de ser rescindidos y/o de hacerse efectiva la garantía de cumplimiento correspondiente.

En caso de identificar o presentarse problemas de calidad, **EL PROVEEDOR** proporcionará las muestras correspondientes, para ser analizadas por un "Tercer Autorizado", con cargo a dicho **PROVEEDOR**.

3. LEGISLACIÓN, NORMA O ESPECIFICACIÓN TÉCNICA QUE DEBEN CUMPLIR LOS BIENES.

El **PROVEEDOR** deberá dar cumplimiento a la siguiente normatividad:

Navarro, Hospital Psiquiátrico Dr. Samuel Ramírez Moreno, Centro Comunitario de Salud Mental Iztapalapa, Centro Comunitario de Salud Mental Cuauhtémoc y Centro Comunitario de Salud Mental Zacatenco.

ANEXOS
DIVISION DE CONTRATOS

NORMAS APLICABLES A LA CONTRATACIÓN DE MATERIAL DE CURACIÓN, LABORATORIO, OSTEOSÍNTESIS Y ENDOPRÓTESIS			
Grupos	Norma Número	Denominación	Requerida y Aplicable
Grupos 060 y 080.	NOM-137-SSA1-2008	Etiquetado de dispositivos médicos.	Para todas las partidas.
	NOM-240-SSA1-2012	Instalación y operación de tecnovigilancia.	Para todas las partidas.
	NOM-241-SSA1-2012	Buenas prácticas de fabricación para establecimientos dedicados a la fabricación de dispositivos médicos.	Para todas las partidas.

Normatividad Aplicable		
Todos los grupos	Ley General de Salud, en los artículos aplicables.	Para todas las partidas conforme corresponda
	Farmacopea de los Estados Unidos Mexicanos (FEUM) Vigente	
Todos los grupos	Compendio Nacional de Insumos para la Salud	

Los Bienes objeto de este proceso de adquisición, deberán cumplir con las normas oficiales mexicanas, y a falta de estas, normas internacionales o, en su caso, las normas de referencia, NOM-137-SSA1-2008 Información regulatoria, especificaciones generales de etiquetado que deberán ostentar los dispositivos médicos tanto de manufactura nacional como de procedencia extranjera.

4. PROPUESTA TÉCNICA

Podrán participar las personas físicas o morales que no estén inhabilitadas por resolución de la SFP, en términos de la Ley. En caso de que algún **POSIBLE PROVEEDOR** aparezca relacionado en el listado de proveedores sancionados o inhabilitados y esto se hubiere subsanado o exista dictamen o resolución favorable al **POSIBLE PROVEEDOR** y además cuente con el comprobante de pago correspondiente, deberá adjuntar dicha documentación a su proposición para solventar esta incidencia, de no hacerlo, será desechada su Proposición.

El **POSIBLE PROVEEDOR** que participe en esta contratación deberán ser personas que posean plena capacidad jurídica y no encontrarse impedido civil, mercantil o



administrativamente, para ejercer plenamente sus derechos y cumplir sus obligaciones.

En atención a lo previsto por los artículos 29, fracción XV de la Ley de Adquisiciones, Arrendamientos y Servicios del Sector Público y 39, fracción IV de su RLAASSP, se hace de conocimiento de los POSIBLES PROVEEDORES participantes, los requisitos que deben cumplir y cuyo incumplimiento afectaría la solvencia de su proposición y motivaría su desechamiento:

EL POSIBLE PROVEEDOR DEBERÁ ENTREGAR LA SIGUIENTE DOCUMENTACIÓN, PREFERENTEMENTE EN EL ORDEN QUE SE SEÑALA:

Formato PROPUESTA TÉCNICA, en el que mencione las partidas en las que desee participar, con los siguientes requisitos:

Relación detallada únicamente de las partidas que oferte, donde indique el número de partida, clave a 10 dígitos, denominación genérica, número de registro sanitario (cuando aplique), descripción, presentación, cantidades mínimas y máximas solicitadas, cantidad mínima y máxima ofertada, marca o denominación distintiva, fabricante y país de origen.

(Hoja por partida cotizada)

La propuesta técnica no deberá indicar precio.

- a) Carta firmada conjuntamente por el **POSIBLE PROVEEDOR** y el Fabricante y/o Titular del Registro Sanitario o Distribuidor Primario de los bienes, en la que manifiesten que los bienes que ofertan y entregarán con motivo del presente procedimiento a) Serán nuevos y de reciente fabricación los cuales cumplen con las Normas de calidad aplicables conforme a la Ley de Infraestructura de la Calidad (publicada en el DOF el 1 de julio de 2020); o, a falta de estas, las Normas Internacionales, o bien, que cumplen con las Normas, Características y Especificaciones requeridas por el INSABI, b) Que en caso de resultar con adjudicación, aceptan las pruebas de laboratorio de tercera por lote que la contratante llegara a requerir, y a cubrir el importe de las mismas;
- b) En caso de que el **POSIBLE PROVEEDOR** sea el Fabricante y/o Titular del Registro Sanitario o Distribuidor Primario, deberá presentar escrito original en papel con membrete, en el que manifieste para este procedimiento, ser fabricante y/o distribuidor primario de los bienes y que cuenta con la capacidad de producción para cumplir plenamente con los compromisos contraídos con la contratante, debiendo contener las claves que respalda, así como las marcas de las mismas.

41 / **REGISTROS SANITARIOS Y PRÓRROGAS**

ANEXOS

DIVISION DE CONTRATOS

Como parte de la propuesta técnica presentada, los Titulares de los Registros Sanitarios o representantes legales en México o importadores indicados en el Registro Sanitario integrarán lo siguiente:

4.1.1. Por cada partida que oferte, deberá anexar copia legible del Registro Sanitario (anverso y reverso) vigente, o su **MODIFICACIÓN** que corresponderá con la descripción y autorización para cada una de las partidas.

En su caso, **FORMATO DE SOLICITUD DE PRÓRROGA** del Registro Sanitario, siempre y cuando haya sido presentada con cuando menos **150 días naturales de anticipación al vencimiento**, indicando número de entrada del trámite, nombre del producto y número(s) de catálogo para las partidas contenidas en el **Apéndice 1 DEMANDA AGREGADA** del presente **Anexo 1 Anexo Técnico**. Así como acuse de recibido del trámite sometido ante la COFEPRIS.

4.1.2. Las **ÁREAS REQUERENTES** podrán validar en cualquier tiempo durante el procedimiento de contratación y posterior a su adjudicación, los Registros Sanitarios ante la COFEPRIS.

4.1.3 En el caso de que la descripción del bien ofertado no se encuentre completamente detallada en el Registro Sanitario, el **POSIBLE PROVEEDOR** deberá integrar como parte de su propuesta técnica etiquetas, catálogos, folletos e insertos.

4.2 En caso de que los Bienes ofertados **no requieran Registro Sanitario**, se deberá presentar:

4.2.1 Etiqueta del producto terminado para su comercialización, que acredite el cumplimiento de la descripción del bien indicada en el **Apéndice 1 DEMANDA AGREGADA** del presente **Anexo 1 Anexo Técnico** en idioma español, identificando o referenciando la clave del bien ofertado a 10 dígitos; la etiqueta se define como el marbete, rótulo, marca e imagen gráfica, que se haya escrito, impreso, estarcido, marcado, marcado en relieve o en hueco, grabado, adherido o precintado en cualquier material susceptible de contener el insumo, incluyendo el envase mismo; que permita acreditar claramente las especificaciones y características de los Bienes ofertados, documental que deberá exhibirse, y

4.2.2. Copia del "ACUERDO por el que se da a conocer el listado de insumos para la salud considerados como de bajo riesgo para efectos de obtención del Registro Sanitario, y de aquellos productos que por su naturaleza, características propias y uso no se consideran como insumos para la salud y por ende no requieren Registro Sanitario", publicado en el Diario Oficial de la



Federación el 22 de diciembre del 2014, en el que se identifique el bien o bienes que oferta, así como el Acuerdo por el que se da a conocer el listado de insumos para la salud considerados como de bajo riesgo para efectos de obtención del registro sanitario, y de aquellos productos que por su naturaleza, características propias y uso no se consideran como insumos para la salud por ende no requieren registro sanitario, publicado en el Diario Oficial de la Federación el 31 de Diciembre del 2011.

4.2.3. El Material de curación, laboratorio y otros insumos para la salud de que sean importados con el fin de garantizar el abasto para la correcta y oportuna prestación de servicios y que no cuenten con registro sanitario en México, pero sí de las Autoridades mencionadas en el Acuerdo², estén precalificados o autorizados por Agencias Reguladoras miembros de PIC/S, el titular o representante legal del registro del medicamento en el extranjero, deberá iniciar el proceso de autorización sanitaria ante COFEPRIS en un término de 5 días hábiles después de la importación. Así como todo lo aplicable considerado en dicho Acuerdo.

4.3 CERTIFICACIONES FDA Y CCE

Para los equipos que se soliciten en demostración permanente, deberán presentar aparte de los instructivos y folletos en español, los certificados de la FDA de la CCE.

4.3.1 CERTIFICADO DE BUENAS PRACTICAS DE FABRICACIÓN O SU EQUIVALENTE EN EL PAÍS DE ORIGEN.

² ACUERDO POR EL QUE SE RECONOCEN COMO EQUIVALENTES LOS REQUISITOS ESTABLECIDOS EN LOS ARTÍCULOS 161 BIS, 167, 169, 170, 177, 179 Y 180 DEL REGLAMENTO DE INSUMOS PARA LA SALUD Y A LOS PROCEDIMIENTOS DE EVALUACIÓN TÉCNICA REALIZADOS POR LA COMISIÓN FEDERAL PARA LA PROTECCIÓN CONTRA RIESGOS SANITARIOS PARA EL OTORGAMIENTO DEL REGISTRO SANITARIO DE LOS INSUMOS PARA LA SALUD A QUE SE REFIEREN LOS ARTÍCULOS 2o, FRACCIONES XIV, XV, INCISOS B Y C Y 166, FRACCIONES I, II Y III DEL REGLAMENTO DE INSUMOS PARA LA SALUD; EN RELACIÓN CON LOS ARTÍCULOS 222, 229 Y 262 DE LA LEY GENERAL DE SALUD, LOS REQUISITOS SOLICITADOS Y PROCEDIMIENTOS DE EVALUACIÓN REALIZADOS CONFORME EL ARTÍCULO 132, FRACCIONES I Y II DEL REGLAMENTO DE INSUMOS PARA LA SALUD, PARA LA IMPORTACIÓN DE INSUMOS PARA LA SALUD Y MEDICAMENTOS CON O SIN REGISTRO SANITARIO EN MÉXICO, DIRIGIDO A CUALQUIER ENFERMEDAD O PADECIMIENTO, QUE ESTÉN AUTORIZADOS POR LAS SIGUIENTES AUTORIDADES REGULADORAS EN MATERIA DE MEDICAMENTOS: AGENCIA SUIZA PARA PRODUCTOS TERAPÉUTICOS-SWISSMED, COMISIÓN EUROPEA, ADMINISTRACIÓN DE ALIMENTOS Y MEDICAMENTOS DE LOS ESTADOS UNIDOS DE AMÉRICA, MINISTERIO DE SALUD DE CANADÁ, ADMINISTRACIÓN DE PRODUCTOS TERAPÉUTICOS DE AUSTRALIA, AGENCIAS REGULADORAS DE REFERENCIA OPS/OMS PRECALIFICADOS POR EL PROGRAMA DE PRECALIFICACIÓN PARA MEDICAMENTOS Y VACUNAS DE LA ORGANIZACIÓN MUNDIAL DE LA SALUD O AGENCIAS REGULADORAS MIEMBROS DEL ESQUEMA DE COOPERACIÓN DE INSPECCIÓN FARMACÉUTICA; Y, EN MATERIA DE LOS INSUMOS DECLARADOS EN EL CAPÍTULO IX DEL TÍTULO SEGUNDO DEL REGLAMENTO DE INSUMOS PARA LA SALUD: ADMINISTRACIÓN DE ALIMENTOS Y MEDICAMENTOS DE LOS ESTADOS UNIDOS DE AMÉRICA, MINISTERIO DE SALUD DE CANADA, EL MINISTERIO DE SALUD, TRABAJO Y BIENESTAR DE JAPÓN PARA PERMITIR LA COMERCIALIZACIÓN DE DISPOSITIVOS MÉDICOS EN SU TERRITORIO; Y A LAS PRUEBAS E INSPECCIONES REALIZADAS POR LA AGENCIA DE PRODUCTOS FARMACÉUTICOS Y DISPOSITIVOS MÉDICOS DE JAPÓN, COMISIÓN EUROPEA, AGENCIA REGULADORA DE MEDICAMENTOS Y PRODUCTOS SANITARIOS DE REINO UNIDO, MINISTERIO DE SEGURIDAD DE ALIMENTOS Y MEDICAMENTOS DE COREA, ADMINISTRACIÓN DE PRODUCTOS TERAPÉUTICOS DE AUSTRALIA Y LA AGENCIA NACIONAL DE VIGILANCIA SANITARIA DE BRASIL.

Los Posibles Proveedores en participar deberán contar y documentar obligadamente con los siguientes documentos vigentes, completos y legibles:

- Certificado de Buenas Prácticas de Fabricación Vigente para bienes de origen nacional de la empresa fabricante, emitido por la COFEPRIS o Documento equivalente al Certificado vigente de Buenas Prácticas de Fabricación para bienes de origen extranjero, expedidos por autoridades locales, federales u organismos certificados competentes del país de origen, que avalen las Buenas prácticas de fabricación del producto. (En caso de presentar documentos en otro idioma que no sea el español, se requiere traducción simple al español).
- Para el caso de Certificados de Buenas Prácticas de Fabricación (CBPF) o equivalentes vencidos, deberá anexar el CBPF o el equivalente vencido, anexando el trámite de solicitud para la renovación del CBPF o equivalente, el cual deberá haberse solicitado por lo menos con 30 días hábiles antes a la fecha de su vencimiento.

4.4. AVISO, PERMISOS O AUTORIZACIONES.

El **POSIBLE PROVEEDOR** deberá integrar como parte de su propuesta:

- Copia simple legible del Aviso de Funcionamiento y Licencia Sanitaria cuando este aplique del **POSIBLE PROVEEDOR**, conforme aplique presentar acorde a COFEPRIS, donde se especifique claramente el Sistema de Clasificación Industrial de América del Norte (SCIAN) el cual permite identificar mediante un código y descripción las actividades sujetas al Aviso de Funcionamiento o Licencia Sanitaria del **POSIBLE PROVEEDOR**
- Copia simple legible de la Autorización del Responsable Sanitario del **POSIBLE PROVEEDOR**.

4.5. Para acreditar el cumplimiento de las normas mencionadas, el **POSIBLE PROVEEDOR** como parte de su propuesta técnica deberá presentar:

4.5.1. **MANIFIESTO DE CUMPLIMIENTO DE NORMAS**, en hoja preferentemente membretada suscrito por el Titular del Registro Sanitario o su representante legal en México, de que Material de curación, laboratorio y otros insumos para la salud ofertados cumplen con lo establecido en la Ley General de Salud, en los artículos aplicables, en las Normas Oficiales Mexicanas, Normas Mexicanas, Normas Internacionales, señalando cuáles le resultan aplicables y a falta de éstas, de acuerdo a las especificaciones técnicas del fabricante, de conformidad con lo dispuesto en la Ley de Infraestructura de la Calidad; o bien, deberán cumplir con las características y especificaciones requeridas en el presente Convocatoria, por la(s) partida(s) en la(s) que participe.

Se integra en la presente **Formato de Manifiesto de cumplimiento de Normas Oficiales Mexicanas, Normas Mexicanas, Normas Internacionales, Normas de Referencia o Especificaciones**, el cual podrá ser utilizado por el **POSIBLE**





PROVEEDOR para dar cumplimiento al presente numeral, o bien presentar escrito libre, que cumpla con la totalidad del requisito.

- 4.6. Carta compromiso en la cual se obliguen a canjear los Bienes Terapéuticos (Material de curación, laboratorio y otros insumos para la salud) que no sean consumidos dentro de su vida útil, dentro de 15 días hábiles posteriores a la notificación oficial de las **ÁREAS REQUERENTES** sin costo alguno para estas últimas.
- 4.7. Carta compromiso de garantía contra vicios ocultos y de mala calidad de los Bienes Terapéuticos entregados.
- 4.8. Escrito en el que manifieste: "que de resultar adjudicado se comprometerá a realizar, cuando así se considere necesario y a solicitud de las **ÁREAS REQUERENTES**, en un plazo no mayor a cinco días hábiles posteriores a la notificación de la solicitud, las pruebas que acrediten la correspondencia de los resultados con las especificaciones, calidad del insumo y valores indicados en la Farmacopea de los Estados Unidos Mexicanos, elaborados por un laboratorio de pruebas "Tercero Autorizado" por la COFEPRIS, obligándose a hacer entrega del resultado de las mismas en un plazo no mayor a dos días hábiles posterior a su emisión", sin costo alguno para las **ÁREAS REQUERENTES**. Con lo que se dará cumplimiento al numeral 2 del presente **Anexo 1 Anexo Técnico**.

4.9. TECNOVIGILANCIA

El **PROVEEDOR** deberá entregar el documento vigente expedido por la COFEPRIS en la que esté debidamente registrado que cumple con lo establecido en la NOM-240-SSA1-2012, Instalación y operación de la Tecnovigilancia, en la que se indica el nombre del responsable de la Tecnovigilancia, lo anterior con la finalidad de garantizar la seguridad del paciente.

5. DATOS GENERALES Y NOTIFICACIONES OFICIALES DE LOS PROVEEDORES EN CASO DE RESULTAR ADJUDICADOS:

En su propuesta técnica deberán proporcionar el contacto designado para atender cualquier asunto correspondiente a la calidad de los insumos contratados, debiendo incluir los siguientes datos:

- Nombre completo del contacto oficial.
- Cargo.
- Domicilio.
- Teléfono de oficina, número de extensión y número celular.
- Correo electrónico.

Cabe señalar, que el contacto designado por el **PROVEEDOR** no tendrá que ser necesariamente el representante legal de la empresa, sin embargo, toda

ANEXOS

DIVISION DE CONTRATOS

notificación que se le haga por parte de las **ÁREAS REQUERENTES** se considerará de carácter oficial.

Las notificaciones podrán realizarse a través de los siguientes medios:

- Oficio entregado en el domicilio del **PROVEEDOR**.
- Vía correo electrónico.

El **PROVEEDOR** se obliga a comunicar cualquier cambio en los datos del contacto oficial, mediante escrito en papel preferentemente membretado firmado por su representante legal dirigido al **ADMINISTRADOR DEL CONTRATO**, en un plazo no mayor al día hábil siguiente de realizado dicho cambio.

En caso de incumplir con la obligación de informar los cambios en el contacto oficial, las **ÁREAS REQUERENTES**, no serán responsables, por las consecuencias, que por causa de dicha omisión afecte el cumplimiento del **PROVEEDOR**.

Se entiende como canal oficial de comunicación para las **ÁREAS REQUERENTES**:

- El **ADMINISTRADOR DEL CONTRATO**
- Personal que sea designado para tal efecto por el **ADMINISTRADOR DEL CONTRATO**.

6. CONSIDERACIONES TÉCNICAS PARA LA ENTREGA DE BIENES

6.1 Programa de entregas.

Los Bienes objeto de la contratación serán entregados en los Almacenes ubicados en la Ciudad de México y Zona Metropolitana que se indiquen en la orden de reposición, pedido, orden de suministro o documento aplicable por las **ÁREAS REQUERENTES**, emitido por los **ADMINISTRADORES DEL CONTRATO** o por el personal que al efecto designen, dentro del período de 5 días naturales contado a partir de que reciban los **PROVEEDORES** cualquiera de los documentos señalados en este párrafo.

Se podrán realizar entregas extraordinarias que soliciten las **ÁREAS REQUERENTES**, cuando se presente un caso fortuito o fuerza mayor o situaciones impredecibles o contingencias sanitarias.

La fecha de entrega se programará en la orden de reposición, pedido, orden de suministro o documento aplicable por las **ÁREAS REQUERENTES**.

Para la entrega, los **ADMINISTRADORES DEL CONTRATO**, remitirán a los **PROVEEDORES**, la orden de reposición, pedido, orden de suministro o



documento aplicable por las **ÁREAS REQUIERENTES** mediante la cual se requerirán los Bienes, como máximo quince días naturales previos a la fecha de entrega que corresponda.

El **PROVEEDOR** podrá realizar la entrega dentro del plazo indicado en la orden de reposición, pedido, orden de suministro o documento aplicable por las **ÁREAS REQUIERENTES** validándolo previamente con el **ADMINISTRADOR DEL CONTRATO** o el personal designado para tal efecto, y, se podrán programar citas de coordinación entre los **ADMINISTRADORES DEL CONTRATO** y los **PROVEEDORES**.

6.2. Condiciones de entrega de los Bienes.

Las condiciones de entrega detalladas en el presente apartado resultan aplicables para todos los almacenes indicados por los **ADMINISTRADORES DEL CONTRATO** de las **ÁREAS REQUIERENTES**, entendiéndose que no se tendrá por aceptado hasta que no se hayan validado las condiciones de entrega-recepción.

El **PROVEEDOR** deberá considerar para la entrega-recepción de los Bienes, llevar el personal suficiente para la descarga y estiba de los Bienes, así como el empaquetado y entarimado de los mismos, en el horario de atención establecido en el Contrato respectivo.

7. CONSIDERACIONES TÉCNICAS PARA LA ENTREGA DE BIENES.

Para la entrega en los almacenes de las **ÁREAS REQUIERENTES** se deberá considerar:

- 7.1 Los **ADMINISTRADORES DE LOS CONTRATOS** podrán solicitar cambios de domicilios de almacén, siempre y cuando sea dentro de la Ciudad de México y zona metropolitana, por lo que deberán notificarlo al **PROVEEDOR** con 96 horas de anticipación a dicho cambio.
- 7.2 En caso de que exista necesidad de efectuar cambios de domicilio para el suministro de los Bienes, el **PROVEEDOR**, estará obligado a entregar estos en el domicilio y plazo autorizados, previa notificación por escrito de las **ÁREAS REQUIERENTES**, sin cargo extra para la misma.
- 7.3 Para todas las partidas adquiridas, el **PROVEEDOR** deberá entregar en los almacenes respectivos, una etiqueta identificadora por cada pedido, orden de suministro, orden de reposición o documento aplicable que realice cada **ÁREA REQUIERENTE**, a su vez, éstas deberán estar subclasificadas por cada entidad federativa. La etiqueta identificadora deberá contener los siguientes datos:

ANEXOS
DIVISION DE CONTRATOS

- Ubicación del almacén correspondiente al punto de entrega.
- Entidad federativa de destino final.
- Dependencia, Instituto, Hospital o Clínicas al que se dirige.
- Clave correcta del Compendio Nacional de Insumos para la Salud.
- Nombre y descripción completa del producto.
- Total de unidades que contiene cada caja.
- Número de Lote.
- Fecha de caducidad y fecha de fabricación.
- Razón social y domicilio del **PROVEEDOR**.

A excepción del IMSS, esta información deberá ser proporcionada en medio electrónico en el punto de entrega, con fines de control de inventario. Para el caso de SEDENA, ISSSTE, OADPRS, INSABI, CCINSHAE y SEMAR, deberá presentarse en una memoria USB en formato Excel.

- 7.4** Los envases o empaques colectivos deben estar claramente identificados por medio de etiquetas impresas o grabadas por plantilla, colocadas en la cara frontal y contra lateral del empaque o caja.

Adicionalmente, deberán proporcionar:

- Certificado de calidad por cada uno de los lotes entregados en idioma español o traducción simple en español.
- Número de Contrato o pedido, número de procedimiento y número de partida.
- Los instructivos y las etiquetas de los envases o empaques primarios, secundarios y colectivos, así como los instructivos serán en idioma español o traducción simple en idioma español.

- 7.5** El etiquetado de los envases o empaques primarios deberá contener contra etiquetas sin cubrir leyendas originales, indicando la clave del bien a 10 dígitos, en apego a lo establecido en la NOM-137-SSA1-2008.

- 7.6** **El PROVEEDOR podrá entregar los Bienes procedentes del mismo lote o de más de un lote.**

- 7.7** Los Bienes estarán sujetos a verificación y/o revisión en todo momento durante su entrega-recepción, con el objeto de validar las condiciones de entrega tanto para empaques, envases y cantidades, pudiendo ser rechazadas aquellas que no cumplan con las mismas.

- 7.8** Motivos por los cuales un producto no cumple en la inspección física por atributos.

La siguiente lista es enunciativa más no limitativa.





- Cajas colectivas deterioradas (manchadas, mojadas o rotas, etc.)
- Cajas colectivas sin identificación de su contenido y leyendas ilegibles.
- Mezcla de productos o lotes en un solo empaque colectivo.
- Contaminación visible en las cajas colectivas.
- Discordancia entre envases ya sea colectivo, secundarios o primarios.
- Textos o leyendas no adecuadas a la descripción respecto del **Anexo 1 Anexo Técnico**.
- Envases o empaques primarios, secundarios o colectivos con etiquetas e impresiones ilegibles o sin ellas.
- Diseño y fabricación o acondicionamiento inadecuado en envases primarios o secundarios.
- Envases o empaques vacíos o deteriorados.
- Caja o etiqueta incorrecta.
- Envases o empaques primarios o secundarios sucios o manchados.
- Envases o empaques con datos incompletos, faltantes o con escurrimientos.
- Número de lote equivocado o ausente en envase o empaque primario o secundario.
- Fecha de caducidad equivocada o ausente en envase o empaque primario, secundario y colectivo.
- Marca, procedencia o fabricante diferente a la estipulada en su oferta, pedido y remisión.
- Falta del instructivo en idioma español correspondiente.
- Productos que no correspondan a las especificaciones del pedido y clave de compendio respectivo.
- Productos que sean alterados en su empaque original sin la autorización correspondiente.
- Productos a los que se les borre leyendas del fabricante.
- Bienes con características físicas con deterioro evidente tales como, color, textura, aspecto, presencia de partículas ajenas, sedimentos entre otros.

7.9 El área encargada para la supervisión de recepción de los Bienes Terapéuticos podrá realizar en cualquier momento, las devoluciones de los mismos, por considerar que no han sido cumplidos los requisitos de acuerdo con las condiciones de contratación.

7.10 Los Bienes que se entreguen, deberán ser iguales a los indicados en el presente **Anexo 1 Anexo Técnico, Apéndice 1 DEMANDA AGREGADA** y en el **Formato Propuesta Técnica**.

7.11 No se aceptarán Bienes similares, distintos, equivalentes o alternativos a los que se indican en este Anexo Técnico o especificaciones técnicas y alcances.

7.12 Los empaques colectivos deberán estar apegados a los "Requisitos para Empaques Colectivos de Artículos de Consumo" debiendo contener en forma impresa en el

ANEXOS

DIVISION DE CONTRATOS

diseño del empaque el código de barras en simbología DUN-14 o en su caso, podrá ser utilizada etiqueta auto adherible con la simbología DUN-14 que permita la lectura correspondiente.

7.13 Se podrá realizar entrega de Bienes que contengan la denominación distintiva, siempre que se cumpla con las normas o especificaciones técnicas de los Bienes indicadas en el presente **Anexo 1 Anexo Técnico**.

8. OTRAS CONSIDERACIONES.

- Los bienes deberán contener en los envases primarios, secundarios y empaques colectivos la siguiente leyenda: "Propiedad del Sector Salud, queda prohibida su venta".
- Durante la recepción, los Bienes Terapéuticos estarán sujetos a una verificación visual aleatoria, con objeto de revisar que se entreguen conforme a la descripción del Compendio Nacional de Insumos para la Salud vigente, así como con las condiciones descritas en el presente **Anexo 1 Anexo Técnico**.
- Se verificará que los Bienes se encuentren adecuadamente empacados, con las envolturas originales del fabricante y las condiciones de embalaje que los resguarden del polvo y la humedad, debiendo garantizar la identificación y entrega de los Bienes que preserven sus cualidades durante el transporte y almacenaje, sin merma de su vida útil y sin daño o perjuicio alguno, así como la calidad se mantenga durante el periodo de caducidad, a las condiciones del medio ambiente si así lo requiere el manejo del material.
- Cabe resaltar que mientras no se cumpla con las condiciones de entrega establecidas en el presente, no se darán por recibidos y aceptados los Bienes y se aplicará la sanción correspondiente.

9. CALIDAD DE LOS BIENES

Cuando las **ÁREAS REQUIERENTES** y/o las áreas usuarias de los Bienes generen un reporte de incidentes adversos y lo determinen procedente, podrán solicitar la realización de pruebas de funcionalidad y calidad por un laboratorio tercero autorizado por la COFEPRIS, cuyos gastos correrán por parte del **PROVEEDOR**.

La evaluación de la calidad se efectuará conforme a lo establecido en la Ley General de Salud, en los artículos aplicables, conforme a lo establecido en la Farmacopea de los Estados Unidos Mexicanos y sus Suplementos (aplicable de acuerdo a la fecha de fabricación del producto) en las normas oficiales mexicanas, normas mexicanas, normas internacionales, o a falta de éstas, de acuerdo a las especificaciones técnicas del fabricante.



El **PROVEEDOR** deberá entregar todos los Bienes cumpliendo con los requisitos de calidad establecidos en la Ley General de Salud, Legislación Sanitaria y demás ordenamientos aplicables.

10. MECANISMOS REQUERIDOS AL PROVEEDOR PARA RESPONDER POR DEFECTOS O VICIOS OCULTOS DE LOS BIENES.

El **PROVEEDOR** que resulte adjudicado con la presentación de su propuesta, acepta responder en cualquier caso de los defectos y vicios ocultos de los Bienes objeto del presente **Anexo 1 Anexo Técnico**, tanto durante el tiempo de vigencia del pedido respectivo como durante la vida útil del producto, debiendo cumplir con las obligaciones de canje que se indican en el presente **Anexo 1 Anexo Técnico**.

Además, el **PROVEEDOR** se obliga a responder por su cuenta y riesgo de los daños y/o perjuicios que, por inobservancia o negligencia de su parte, llegue a causar a las **ÁREAS REQUERENTES** y/o terceros.

11. CANJE Y DEVOLUCIÓN DE LOS BIENES

11.1 CANJE

Las **ÁREAS REQUERENTES** a través de su **ADMINISTRADOR DEL CONTRATO**, en caso de detectar en los Bienes entregados defectos o vicios ocultos, solicitarán al **PROVEEDOR**, mediante oficio o correo electrónico el canje de los mismos.

El **PROVEEDOR** tendrá un plazo máximo de 10 días hábiles contados a partir de la notificación para realizar el canje de los Bienes por otros lotes que no presenten los defectos o vicios ocultos identificados, debiendo adjuntar en caso de que se detecte incumplimiento a especificaciones técnicas, Informe de resultados del análisis practicado por un laboratorio Tercero Autorizado por la COFEPRIS. En caso de incumplimiento se aplicará la deducción indicada en el contrato.

En los casos que el **PROVEEDOR** no realice el canje o la recolección de los Bienes defectuosos y/o con vicios ocultos, conforme al párrafo anterior, las **ÁREAS REQUERENTES** procederán a la disposición final de los mismos de acuerdo a lo establecido por la legislación sanitaria y ambiental.

En el supuesto anterior, para el caso de los Bienes, cuya disposición final sea la destrucción, el **PROVEEDOR** cubrirá el importe de la destrucción, a más tardar ~~10~~ días naturales posteriores a la solicitud por parte del **ADMINISTRADOR DEL**

ANEXOS

DIVISION DE CONTRATOS

✓

CONTRATO de cada **ÁREA REQUERENTE**. De no cumplir con lo anterior, se considerará como pago en exceso y se procederá en los términos del párrafo anterior, tomando como base la fecha límite para el cálculo de los intereses el día siguiente a la fecha límite de pago.

11.2. DEVOLUCIÓN.

Cuando las Autoridades Sanitarias (COFEPRIS) revoquen el Registro Sanitario de los Bienes que hayan resultado adjudicados, el **ÁREA REQUERENTE**, a través de **ADMINISTRADOR DEL CONTRATO** solicitará al **PROVEEDOR** la recolección de los insumos en el domicilio que para tal efecto señale el **ÁREA REQUERENTE**, sin costo alguno para ésta, la cual deberá concluirse en un plazo no mayor a 15 (quince) días hábiles contados a partir de su notificación.

En los casos que el **PROVEEDOR** no realice la recolección de los Bienes defectuosos y/o con vicios ocultos, conforme al párrafo anterior, el **ÁREA REQUERENTE** procederá a la disposición final de los mismos de acuerdo a lo establecido por la legislación sanitaria y ambiental.

12. ETIQUETADO DE ENVASES

- El **PROVEEDOR** deberá garantizar que los Bienes cumplan con lo establecido por la Ley General de Salud, sus Reglamentos y a la Norma Oficial Mexicana NOM-137-SSA1-2008, en todo lo relativo al "Etiquetado de dispositivos médicos", publicada en el Diario Oficial de la Federación del 12 de diciembre de 2008.
- El **PROVEEDOR** deberá empacar y embalar los Bienes de tal forma que preserven sus características originales durante el transporte, las maniobras de estiba y almacenaje.
- En los casos en que los Bienes requieran de instructivos y manuales de uso, deberán presentarse en idioma español conforme a los marbetes autorizados por la COFEPRIS.
- Los envases o empaques primarios y secundarios serán proporcionados por el **PROVEEDOR**, en la inteligencia que deberán garantizar que los Bienes se conserven en condiciones óptimas de empaque y embalaje durante el transporte y almacenaje y; que la calidad del bien se mantenga durante el periodo de garantía y/o vida útil.
- Los empaques colectivos deberán estar apegados a los "Requisitos para Empaques Colectivos de Artículos de Consumo" debiendo contener en forma impresa en el diseño del empaque el código de barras en simbología DUN-14 o



en su caso podrá ser utilizada etiqueta auto adherible con la simbología DUN-14 que permita la lectura correspondiente.

- Se podrá realizar entrega de Bienes que contengan la denominación distintiva, siempre que se cumpla con las normas o especificaciones técnicas de los Bienes indicadas en el presente **Anexo 1 Anexo Técnico**.

13. OTRAS CONDICIONES.

El **ADMINISTRADOR DEL CONTRATO**, podrá verificar a través del informe emitido por el Tercero Autorizado, el cumplimiento de los requisitos de calidad de los Bienes, las muestras deberán ser repuestas por el **PROVEEDOR** sin costo, cuando cualquier **ÁREA REQUERENTE** así lo solicite, por lo cual podrá solicitar al **PROVEEDOR**, al fabricante y/o Titular del Registro Sanitario, en cualquier tiempo, la entrega en un plazo máximo de 5 días hábiles, lo siguiente:

- Muestras de los insumos adjudicados para verificar el cumplimiento de los requisitos de calidad de los Bienes; y

En aquellos casos en que las especificaciones declaren un método de análisis propio del fabricante, deberán adjuntar el método correspondiente, el cual deberá venir en hoja membretada, firmadas por el responsable de la emisión del mismo, indicando la fecha en que éste entró en vigor y contener de manera enunciativa más no limitativa:

- a) La totalidad de las pruebas efectuadas lote a lote para la liberación del mismo, y que permitan corroborar las características declaradas en la descripción del Compendio Nacional de Insumos para la Salud.
- b) Indicar para cada una de las pruebas declaradas el intervalo de aceptación, el método de prueba propio del fabricante o referenciado a un método oficial (indicado en normas oficiales mexicanas, internacionales, regionales, etc.)

El resultado de la verificación se emitirá mediante un oficio que podrá ser del conocimiento del **PROVEEDOR**.

Corresponderá al **ADMINISTRADOR DEL CONTRATO** verificar que los Bienes entregados por el **PROVEEDOR** no cuenten con incumplimiento de calidad.

14. CONSIDERACIÓN RESPECTO DEL CRITERIO DE EVALUACIÓN.

En razón de que los bienes objeto del presente procedimiento se encuentran en el Compendio Nacional de Insumos para la Salud, se considera procedente que la evaluación de las propuestas se realice a través del sistema binario, conforme a lo dispuesto en los artículos 36 y 36 Bis de la Ley de Adquisiciones, Arrendamientos y

ANEXOS

DIVISION DE CONTRATOS

Servicios del Sector Público, en relación con el diverso 51 de su Reglamento, toda vez que los bienes a adquirir se encuentran estandarizados y el factor preponderante que considera para la adjudicación del contrato es el precio y la oportunidad en la entrega de los bienes.

15. OTRAS CONSIDERACIONES.

La presentación de ofertas implica el cumplimiento de los siguientes **Términos y Condiciones:**

15.1 MODALIDAD DE CONTRATACIÓN.

Conforme lo establece el artículo 47 de la Ley de Adquisiciones, Arrendamientos y Servicios del Sector Público, el tipo de contrato será abierto, estableciéndose cantidades mínimas como compromiso de compra y máximas susceptibles de adquisición, las cuales se detallan en el **APÉNDICE 1 Demanda Agregada** de la presente solicitud.

16. VIGENCIA DE CONTRATACIÓN.

En términos del artículo 46 primer párrafo de la Ley de Adquisiciones, Arrendamientos y Servicios del Sector Público, la **vigencia** de los contratos será a partir de la **notificación de adjudicación y hasta el 31 de diciembre de 2021.**

17. ADMINISTRADOR DEL CONTRATO.

El **ADMINISTRADOR DEL CONTRATO**, será el servidor público en el que recae la responsabilidad de administrar y verificar el cumplimiento de los derechos y obligaciones establecidas en el contrato.

El **ADMINISTRADOR DEL CONTRATO** podrá auxiliarse para el debido cumplimiento de sus obligaciones con otros servidores públicos, dichos auxiliares serán los responsables de las actividades que se les asignen y de mantener informado al **ADMINISTRADOR DEL CONTRATO** con la periodicidad y forma que se les indique.

El **ADMINISTRADOR DEL CONTRATO** verificará el cumplimiento de las obligaciones contractuales que deriven del procedimiento de contratación ante el **PROVEEDOR**, como son: la recepción de los bienes, canje, devolución y recolección, aplicación de deducciones, penas convencionales y pago, esto sin perjuicio de las obligaciones conferidas a los administradores designados en las Delegaciones y **UMAE** (para el caso del **IMSS**) en la normativa de la materia para el cabal cumplimiento de la responsabilidad que tienen.





18. CADUCIDADES DEL BIEN.

El **PROVEEDOR** deberá presentar al momento de la entrega de los bienes un escrito en papel membretado, firmado por su representante legal, el cual garantice que el periodo de caducidad de los bienes que entregará no será menor a 12 (doce) meses contados a partir de la fecha de entrega de los mismos.

- ▮ Los **PROVEEDORES** podrán entregar bienes con una caducidad mínima hasta de 9 (nueve) meses, contados a partir de la fecha de entrega de los mismos, siempre y cuando entreguen una carta compromiso en la cual se obliguen a canjear dentro del plazo de los 5 días naturales establecido en los términos y condiciones, sin costo alguno para las **ÁREAS REQUIRENTES**, aquellos bienes que no sean consumidos dentro de su vida útil.
- ▮ Únicamente podrán entregar Bienes con caducidad menor a 9 (nueve) meses cuando se acredite con el registro sanitario otorgado, que los Bienes tienen una vida útil menor a partir de su fecha de fabricación, debiendo presentar de manera invariable carta compromiso de canje.

19. GARANTÍA DE CUMPLIMIENTO.

En apego al artículo 48, fracción II y 49, fracciones I y II, de la Ley de Adquisiciones, Arrendamientos y Servicios del Sector Público, el **PROVEEDOR**, se obliga a garantizar el cumplimiento de las obligaciones divisibles derivadas de la adjudicación, mediante fianza expedida por institución autorizada legalmente para ello, por el equivalente al 10% (diez por ciento) del monto máximo del contrato o pedido, sin incluir el Impuesto al Valor Agregado. Dicha fianza deberá entregarse por el **PROVEEDOR** en el lugar donde se formalice el(los) contrato(s) o pedido(s), dentro de los 10 (diez) días naturales siguientes a su firma. Asimismo, en el caso de contar con fianza electrónica, la misma podrá enviarse a los correos electrónicos que señale el **ADMINISTRADOR DEL CONTRATO** o **PEDIDO**, así como el archivo XML, con el propósito de validar dicha garantía.

20. GARANTÍA DE CUMPLIMIENTO TOTAL DE LOS BIENES.

De conformidad con lo establecido en el artículo 48 de la Ley de Adquisiciones, Arrendamientos y Servicios del Sector Público, **LOS PROVEEDORES** deberán garantizar de manera obligatoria el cumplimiento total del abastecimiento de los bienes, de acuerdo a las presentes **ESPECIFICACIONES TÉCNICAS Y ALCANCES**; y será bajo su propia responsabilidad llevar a cabo todas las acciones necesarias para la no interrupción del abastecimiento de los bienes.

Por lo anterior, deberán presentar al **ADMINISTRADOR DEL CONTRATO**, dentro de los 5 días hábiles siguientes a la notificación de adjudicación el **Formato por el que el proveedor se obliga a garantizar el cumplimiento total de los bienes.**

ANEXOS
DIVISION DE CONTRATOS

21. SEGURO DE RESPONSABILIDAD CIVIL.

No se requerirá la presentación de póliza de seguro de responsabilidad civil, no obstante, los **PROVEEDORES** serán responsables de cualquier daño o afectación a cualquiera de las **ÁREAS REQUIERENTES**.

22. PAGO.

Se efectuarán los pagos a los **PROVEEDORES** una vez entregados los bienes, de conformidad con lo dispuesto en el artículo 51 de la Ley de Adquisiciones, Arrendamientos y Servicios del Sector Público.

El pago se realizará en pesos mexicanos, mediante transferencia electrónica de fondos, a través del esquema electrónico interbancario que las **ÁREAS REQUIERENTES** tienen en operación, para tal efecto, el **PROVEEDOR** deberá proporcionar en su oportunidad el número de cuenta, **CLABE**, Banco y Sucursal, a menos que éste acredite en forma fehaciente la imposibilidad para ello.

EL PROVEEDOR se obliga a expedir sus comprobantes fiscales digitales en el esquema de facturación electrónica, con las especificaciones normadas por el SAT.

EL PROVEEDOR podrá celebrar un contrato de cesión de derechos de cobro, mismo que deberá notificarlo por escrito a las **ÁREAS REQUIERENTES** un mínimo de 5 días naturales anteriores a la fecha de pago programada.

23. ANTICIPOS.

Para el presente procedimiento no se otorgarán anticipos.

24. PENAS CONVENCIONALES Y DEDUCCIONES.

EL PROVEEDOR se obliga a pagar como pena convencional el porcentaje que defina cada **ÁREA REQUERENTE** por cada día natural de atraso, sobre el monto de los bienes no entregados en los plazos establecidos en los Contratos y hasta por el importe del 10% del monto máximo de cada instrumento jurídico. Lo anterior, de conformidad con lo establecido en los artículos 53 de la **LAASSP**; 95 y 96 del **RLAASSP**.

En el supuesto de que sea rescindido el Contrato, no procederá el cobro de dichas penalizaciones, ni la contabilización de las mismas al hacer efectiva la garantía de cumplimiento.

EL ADMINISTRADOR DEL CONTRATO determinará y aplicará, en su caso al **PROVEEDOR** las penas convencionales, mismas que la sumatoria de todas ellas no





podrá exceder del monto de la garantía de cumplimiento del Contrato. Debiendo anexar a la solicitud de trámite de pago la cédula de cálculo de penas convencionales, así como el formato de pago de dichas penas debidamente requisitado. En ningún caso las penas convencionales podrán negociarse en especie.

Deducciones

Las **ÁREAS REQUIRENTES**, establecerán deducciones al pago de los Bienes con motivo del incumplimiento parcial o deficiente en que pudiera incurrir el (los) **PROVEEDOR (ES)** respecto del objeto de la presente contratación, para lo cual se establecerán los límites de incumplimiento a partir del cual se podrá iniciar el procedimiento de rescisión del instrumento jurídico respectivo de conformidad con los artículos 53 Bis y 54 de la **LAASSP**. El porcentaje será definido por cada **ÁREA REQUIRENTE**

Las **ÁREAS REQUIRENTES** podrán iniciar el procedimiento de rescisión del (los) instrumento(s) jurídico(s) cuando se actualice alguno de los supuestos establecidos en el artículo 54 de la Ley de Adquisiciones, Arrendamientos y Servicios del Sector Público y 98 de su Reglamento.

Descripción	Deducción
En caso de no entrega de los bienes requeridos en el plazo establecido en la orden de reposición y habiendo transcurrido el plazo de entrega oportuna previsto en el presente Anexo Técnico . (Solo para el caso del IMSS)	10% de monto total de los bienes no entregados, antes de IVA.
Cuando el proveedor no de cumplimiento a la solicitud de Canje o Recolección de los Bienes, cuando estos no cumplan con los requisitos de calidad o defectos o vicios ocultos en el plazo señalado	10% del valor total antes de IVA de los bienes pendientes de Canje o Recolección.

Las **ÁREAS REQUIRENTES** podrán optar entre exigir el cumplimiento del Contrato o pedido o rescindirlo, asimismo, en ningún caso las deductivas podrán negociarse en especie.

25. DOCUMENTACIÓN QUE SE DEBERÁ PRESENTAR EN LA ENTREGA DEL MATERIAL DE CURACIÓN

Los **PROVEEDORES** cada vez que realicen la entrega del material de curación deberán presentar la documentación que se menciona en la siguiente tabla conforme al área requirente correspondiente:

ANEXOS
DIVISIÓN DE CONTRATOS

N°	Documentación	IMSS		INSABI		SALUD		SEMAR		PYRS		ISSSTE		SEDENA	
		Original	Copia	Original	Copia	Original	Copia	Original	Copia	Original	Copia	Original	Copia	Original	Copia
1	Remisión con domicilio de entrega del Almacén solicitado por la Dependencia o Entidad Consolidada o al operador logístico que en su caso se determine y lugar de entrega final (ÚLTIMA MILLA)	3	0	1	4	1	4	1	4	1	4	1	4		
2	Oficio de liberación de COFEPRIS (biológico y productos de importación que lo requieran)	N/A	1	N/A	N/A	N/A	N/A	N/A	N/A	N/A	N/A	N/A	N/A		
3	Ordenes de reposición / Pedido / Tarjeta de distribución	N/A	N/A	N/A	3	N/A	3	N/A	3	N/A	3	N/A	3		
4	Certificado analítico o de calidad	N/A	1	N/A	5	N/A	5	N/A	5	N/A	5	N/A	5		
5	Registro Sanitario vigente/prórroga o Carta de COFEPRIS de que no requiere Registro Sanitario	N/A	1	N/A	5	N/A	5	N/A	5	N/A	5	N/A	5		
6	Carta contra vicios ocultos	1	0	1	5	1	5	1	5	1	5	1	5		
7	Carta Canje (12-9 meses, en caso de aplicar)	1	0	1	4	1	4	1	4	1	4	1	4		
8	Evidencia monitoreo Red fría	1	N/A	N/A	5	N/A	5	N/A	5	N/A	5	N/A	5		
9	Los instructivos y las etiquetas de los envases o empaques primarios, secundarios y colectivos, así como los instructivos serán en idioma español o traducción simple en idioma español	N/A	1	N/A	1	N/A	1	N/A	1	N/A	1	N/A	1		

En los almacenes de recepción, deberá solicitar una cita previa al recibo de los bienes en el almacén de destino, la cual deberá realizarla con la suficiente anticipación a la fecha de vencimiento de la orden de reposición.

El administrador del contrato o la persona designada para éste supervisará la recepción de los bienes y podrá realizar en cualquier momento, las devoluciones de los mismos, por considerar que no han sido cumplidos los requisitos de acuerdo con las condiciones de contratación.





En caso de que no se presente alguno de los documentos señalados en la anterior tabla, el administrador del contrato no recibirá los bienes.

26. DOMICILIOS.

26.1 Los **ADMINISTRADORES DE LOS CONTRATOS** podrán solicitar cambios de domicilios de entrega, por lo que deberán notificarlo al **PROVEEDOR** con 96 horas de anticipación a dicho cambio.

26.2 En caso de que exista necesidad de efectuar cambios de domicilio para el suministro de los bienes, el **PROVEEDOR**, estará obligado a entregar estos en el domicilio y plazo autorizados, previa notificación por escrito de las **ÁREAS REQUERENTES**, sin cargo extra para las mismas.

ANEXOS
DIVISION DE CONTRATOS

SIN TEXTO

✓

ADENDUM AL ANEXO TÉCNICO

ESPECIFICACIONES TÉCNICAS Y ALCANCES "MATERIAL DE CURACIÓN, LABORATORIO Y OTROS INSUMOS PARA LA SALUD"

Con el presente documento se hace constar las modificaciones a los numerales:

4. PROPUESTA TÉCNICA
4.2.2.
4.2.3.
FORMATO MANIFIESTO DE CUMPLIMIENTO DE NORMAS OFICIALES MEXICANAS, NORMAS INTERNACIONALES, NORMAS DE REFERENCIA O ESPECIFICACIONES

Se adiciona el siguiente numeral:

4.3.1. CERTIFICADO DE BUENAS PRACTICAS DE FABRICACIÓN O SU EQUIVALENTE EN EL PAÍS DE ORIGEN.

Asimismo, se adicionaron los siguientes dos formatos:

CARTA DE MANIFESTACIÓN DEL FABRICANTE Y/O TITULAR DEL REGISTRO SANITARIO O DISTRIBUIDOR PRIMARIO
CARTA DE RESPALDO QUE OTORGA EL FABRICANTE Y/O TITULAR DEL REGISTRO SANITARIO O DISTRIBUIDOR PRIMARIO

Para quedar de la siguiente forma:

4 PROPUESTA TÉCNICA

Podrán participar las personas físicas o morales que no estén inhabilitadas por resolución de la SFP, en términos de la Ley. En caso de que algún **POSIBLE PROVEEDOR** aparezca relacionado en el listado de proveedores sancionados o inhabilitados y esto se hubiere subsanado o exista dictamen o resolución favorable al **POSIBLE PROVEEDOR** y además cuente con el comprobante de pago correspondiente, deberá adjuntar dicha documentación a su proposición para solventar esta incidencia, de no hacerlo, será desechada su Proposición.

Handwritten notes and signatures on the right margin:
cup
MAFM
Z
del
A
del
4.
H
A

ADENDUM AL ANEXO TÉCNICO

El **POSIBLE PROVEEDOR** que participe en esta contratación deberán ser personas que posean plena capacidad jurídica y no encontrarse impedido civil, mercantil o administrativamente, para ejercer plenamente sus derechos y cumplir sus obligaciones.

En atención a lo previsto por los artículos 29, fracción XV de la Ley de Adquisiciones, Arrendamientos y Servicios del Sector Público y 39, fracción IV de su RLAASSP, se hace de conocimiento de los POSIBLES PROVEEDORES participantes, los requisitos que deben cumplir y cuyo incumplimiento afectaría la solvencia de su proposición y motivaría su desechamiento:

EL POSIBLE PROVEEDOR DEBERÁ ENTREGAR LA SIGUIENTE DOCUMENTACIÓN, PREFERENTEMENTE EN EL ORDEN QUE SE SEÑALA:

Formato PROPUESTA TÉCNICA, en el que mencione las partidas en las que desee participar, con los siguientes requisitos:

Relación detallada únicamente de las partidas que oferte, donde indique el número de partida, clave a 10 dígitos, denominación genérica, número de registro sanitario (cuando aplique), descripción, presentación, cantidades mínimas y máximas solicitadas, cantidad mínima y máxima ofertada, marca o denominación distintiva, fabricante y país de origen. (Hoja por partida cotizada).

La propuesta técnica no deberá indicar precio.

- a) Carta firmada conjuntamente por el **POSIBLE PROVEEDOR** y el Fabricante y/o Titular del Registro Sanitario o Distribuidor Primario de los bienes, en la que manifiesten que los bienes que ofertan y entregarán con motivo del presente procedimiento a) Serán nuevos y de reciente fabricación los cuales cumplen con las Normas de calidad aplicables conforme a la Ley de Infraestructura de la Calidad (publicada en el DOF el 1 de julio de 2020); o, a falta de estas, las Normas Internacionales, o bien, que cumplen con las Normas, Características y Especificaciones requeridas por el INSABI, b) Que en caso de resultar con adjudicación, aceptan las pruebas de laboratorio de tercería por lote que la contratante llegara a requerir, y a cubrir el importe de las mismas;
- b) En caso de que el **POSIBLE PROVEEDOR** sea el Fabricante y/o Titular del Registro Sanitario o Distribuidor Primario, deberá presentar escrito original en papel con membrete, en el que manifieste para este procedimiento, ser fabricante y/o distribuidor primario de los bienes y que cuenta con la capacidad de producción para cumplir plenamente con los compromisos contraídos con la contratante, debiendo contener las claves que respalda, así como las marcas de las mismas.

ADENDUM AL ANEXO TÉCNICO

5 días hábiles después de la importación. Así como todo lo aplicable considerado en dicho Acuerdo.

Se adiciona el numeral 4.3.1 para quedar como sigue:

4.3.1. CERTIFICADO DE BUENAS PRACTICAS DE FABRICACIÓN O SU EQUIVALENTE EN EL PAÍS DE ORIGEN.

Los Posibles Proveedores en participar deberán contar y documentar obligadamente con los siguientes documentos vigentes, completos y legibles:

- Certificado de Buenas Prácticas de Fabricación Vigente para bienes de origen nacional de la empresa fabricante, emitido por la COFEPRIS o Documento equivalente al Certificado vigente de Buenas Prácticas de Fabricación para bienes de origen extranjero, expedidos por autoridades locales, federales u organismos certificados competentes del país de origen, que avalen las Buenas prácticas de fabricación del producto. (En caso de presentar documentos en otro idioma que no sea el español, se requiere traducción simple al español).
- Para el caso de Certificados de Buenas Prácticas de Fabricación (CBPF) o equivalentes vencidos, deberá anexar el CBPF o el equivalente vencido, anexando el trámite de solicitud para la renovación del CBPF o equivalente, el cual deberá haberse solicitado por lo menos con 30 días hábiles antes a la fecha de su vencimiento.

Handwritten notes and signatures on the right side of the page, including the word "MAFN" and several illegible signatures.

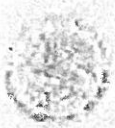

DIRECCIÓN DE ADMINISTRACIÓN
Unidad de Administración
Coordinación de Control de Abasto
Coordinación Técnica de Planeación



**CONDICIONES PARTICULARES A CONSIDERAR EN LA FORMALIZACIÓN DE CONTRATOS,
PARA LOS SIGUIENTES PROCEDIMIENTOS DE CONTRATACIÓN CONSOLIDADOS,
ADJUDICADOS POR EL INSTITUTO DE SALUD PARA EL BIENESTAR:**

Procedimientos

- AA-012M7B998-E87-2021 Nacional
- AA-012M7B998-E88-2021 Bajo Cobertura de Tratados
- AA-012M7B998-E89-2021 Internacional Abierta
- AA-012M7B998-E97-2021 Nacional - Abastecimiento Simultaneo
- AA-012M7B998-E98-2021 Bajo Cobertura de Tratados - Abastecimiento Simultaneo
- AA-012M7B998-E99-2021 Internacional Abierta - Abastecimiento Simultaneo

Administradores del Contrato (5.3.15 inciso a y 5.4.13 de las POBALINES).

Con fundamento en el numeral 5.4.13 de las POBALINES, el Titular, Encargado o funcionario designado de la Coordinación de Control de Abasto en su calidad de área consolidadora será quien firme los contratos y/o convenios modificatorios en representación de los administradores de los mismos; esto sin perjuicio de las obligaciones conferidas a éstos en la normativa de la materia, para el cabal cumplimiento de la responsabilidad que tienen los administradores del contrato.

Los Órganos de Operación Administrativa Desconcentrado y UMAE designaron a su respectivo administrador del contrato, los cuales serán los responsables de verificar el cumplimiento de las obligaciones contractuales que deriven del procedimiento de contratación ante el proveedor, como son: la recepción de los bienes, canje, devolución y recolección, aplicación de deducciones y penas convencionales y pago.

El administrador del contrato podrá auxiliarse para el debido cumplimiento de sus obligaciones con otros servidores públicos, cuando las condiciones contractuales lo requieran, en ese caso, dichos auxiliares serán corresponsables de las actividades que se les asignen y de mantener informado al administrador del contrato con la periodicidad y forma que se les indique.

El administrador del contrato en Órganos de Operación Administrativa Desconcentrado y UMAE, será el servidor público en el que recae la responsabilidad de administrar y verificar el cumplimiento de los derechos y obligaciones establecidas en el contrato, y que corresponderá a:

- Órganos de Operación Administrativa Desconcentrado: Jefes de Servicios o personal designado por éstos, con nivel inmediato inferior a ellos.
- UMAE: Los Directores Médico, Administrativo o el personal designado por éstos, con nivel inmediato inferior a ellos.

ANEXOS
DIVISION DE CONTRATOS



El detalle de Administradores de contrato, se indica en el **ANEXO ADMINISTRADORES DEL CONTRATO**.

Consideraciones de entrega y cancelación:

Para el IMSS, los bienes requeridos para cubrir las necesidades de los Órganos de Operación Administrativa Desconcentrado y UMAE, serán solicitados por el Instituto a través de órdenes de reposición.

Las órdenes de reposición contendrán como mínimo la siguiente información:

- Nombre y RFC del proveedor.
- Número de contrato.
- Número de orden de reposición.
- Clave y descripción del Artículo.
- Cantidad solicitada.
- Precio Adjudicado.
- Fecha de expedición.
- Fecha de entrega.
- Lugar de entrega.
- Dirección de Entrega.
- Marca/Procedencia (registro sanitario o marca, y país de origen de los bienes).

Con el fin de generar la entrega, se emitirán las órdenes de reposición, las cuales tendrán una vigencia de 15 (quince) días naturales como entrega oportuna. La contabilización de los días será a partir del siguiente día natural en que la orden de reposición fue emitida por parte del Instituto. El proveedor deberá entregar los bienes a más tardar el día que concluya el plazo pactado como entrega oportuna, salvo que el día de conclusión del plazo coincida con un día inhábil, en cuyo caso la fecha de entrega se recorrerá al siguiente día hábil sin dar lugar a la aplicación de penas convencionales, sin embargo, si el término del plazo no coincide con un día inhábil y el proveedor no entrega los bienes en esa fecha, los días inhábiles siguientes contarán como naturales para efectos de la aplicación de penas convencionales.

Los proveedores podrán entregar posterior a dicho plazo con un máximo de 4 (cuatro) días naturales de atraso con la aplicación de la pena convencional correspondiente.

Las órdenes de reposición podrán ser canceladas a solicitud del Instituto Mexicano del Seguro Social bajo los siguientes supuestos:

- Errores técnicos u operativos en la emisión.
- Solicitud expresa de los administradores de contrato.
- Notificación de rescisión administrativa del contrato o terminación anticipada.
- Alerta sanitaria notificada por COFEPRIS, respecto a los bienes entregados.



Las órdenes de reposición podrán ser canceladas a solicitud de los proveedores y previo análisis por parte del Instituto, bajo los siguientes supuestos:

- No se cumplan con las disposiciones en materia de legislación sanitaria, en los almacenes de entrega, por los administradores de contrato.

Las órdenes de reposición y cancelación de órdenes de reposición serán notificadas a los proveedores a través de la Página Internet de Proveedores ubicada en la dirección electrónica (<http://sai.imss.gob.mx>). En caso que la Página de Internet de Proveedores no se encuentre en funcionamiento, se hará la notificación a través de la Coordinación de Control de Abasto y/o de cada OOAD y/o UMAE a través de correo electrónico utilizando los datos de contacto oficial que el proveedor haya proporcionado en el evento de contratación, en el entendido que de no recibir respuesta al tercer día natural a partir de la notificación se dará por confirmada su recepción. De manera excepcional, se podrá realizar llamadas telefónicas al número otorgado en el proceso de licitación, las cuales se darán por confirmadas si se logra la comunicación, para este caso, el Instituto solicitará el nombre y cargo de la persona que atendió la llamada, realizando el registro correspondiente.

Lugares de Entrega.

Los bienes solicitados mediante órdenes de reposición serán entregados por los proveedores en los andenes de los Almacenes contenidos en el **Anexo "Almacenes para la entrega de los bienes y Lugares de Pago del Ámbito Nacional"**, en caso de que se haya indicado en su oficio de adjudicación "En las instalaciones hospitalarias de todo el territorio nacional sin costo"

En caso de que el proveedor haya manifestado en su adjudicación que únicamente puede realizar la entrega en Ciudad de México y zona Metropolitana los bienes serán entregados de los Almacenes contenidos en el **Anexo "Almacenes para la entrega de los bienes y Lugares de Pago, CDMX Y ZONA METROPOLITANA"** en caso de que se haya indicado en su oficio de adjudicación "En Ciudad de México y Zona Conurbada".

Pago. (4.24.4 inciso k) de las POBALINES).

El pago se realizará en pesos mexicanos, de acuerdo al "Procedimiento para la recepción, glosa y aprobación de documentos presentados para trámite de pago y la constitución, modificación, cancelación, operación y control de fondos fijos", de manera progresiva conforme a la entrega de los bienes, y de acuerdo a lo precisado en su política 4.20.

El pago se realizará en los Departamentos de Presupuesto, Contabilidad y Erogaciones de los OOAD, Departamentos de Finanzas de las Unidades Médicas de Alta Especialidad o en la División de Trámite y Erogaciones, para el caso de entregas en los Almacenes Logísticos o Almacén de Programas Especiales y de Red de Fría.

indicados en el **Anexo "Almacenes para la entrega de los bienes y Lugares de Pago, CDMX Y ZONA METROPOLITANA"**, o **"Almacenes para la entrega de los bienes y Lugares de Pago, CDMX Y ZONA METROPOLITANA"**, según corresponda, de lunes a viernes con horario de 08:00 a 13:00 horas.



Penas convencionales y deducciones. (4.24.4 inciso h) de las POBALINES.

Con el propósito de garantizar el cabal cumplimiento a las obligaciones establecidas en los contratos que se deriven del procedimiento de contratación, en caso de resultar adjudicados, de conformidad con lo establecido en los artículos 45, fracción XIX, 53 y 53 bis, de la Ley de Adquisiciones Arrendamientos y Servicios del Sector Público y 85 fracción V, 86 segundo párrafo, 95, 96, 97 y 100 de su Reglamento, aplicará las sanciones descritas a continuación o, en su caso, llevará a cabo la cancelación de partidas o la rescisión administrativa del contrato.

Penas Convencionales.

De conformidad con el Artículo 53 de la Ley de Adquisiciones, Arrendamientos y Servicios del Sector Público y 95 de su Reglamento, procederá la aplicación de penas convencionales por el administrador del contrato, a quien corresponderá el cálculo, aplicación y seguimiento, cuando el proveedor entregue posterior a la fecha límite establecida en las órdenes de reposición, considerando lo siguiente:

- El período de penalización comienza a contar a partir del día siguiente en que se concluya la fecha límite de entrega indicada en las órdenes de reposición.
- Se aplicará en caso de que el proveedor entregue bienes con atraso, hasta por 4 días naturales a la fecha límite de entrega.
- Se penalizará con el 2.5% (dos punto cinco por ciento) diario, a partir del día natural siguiente a la fecha límite de entrega.
- Conforme al principio de proporcionalidad, se calculará cuantificando el costo de los bienes no entregados en la fecha convenida.
- La suma de las penas convencionales no deberá exceder el importe de la garantía de cumplimiento.

Deducciones.

Con fundamento en lo dispuesto en el Artículo 53 Bis de la Ley de Adquisiciones, Arrendamientos y Servicios del Sector Público, se aplicarán deducciones, cuando el proveedor actualice las siguientes causas, conforme al siguiente porcentaje y metodología de cálculo.

Causa	Porcentaje	Cálculo
Cuando el proveedor no dé cumplimiento en el plazo señalado a la solicitud de canje o recolección de los bienes.	10% del valor total de los bienes pendientes de canje o recolección.	Fecha de notificación para canje o recolección + 10 días hábiles, a partir del día 11 hábil se aplicará el 10% del valor total de los bienes pendientes de canje o recolección.
Cuando el proveedor no entregue las muestras y documentación requerida por la Coordinación de Calidad de Insumos y Laboratorios Especializados para evaluar la calidad de los insumos entregados.	10% del valor total del importe de la clave de la que se solicita muestra.	Fecha notificada para la entrega de la muestra, a partir del día hábil siguiente se aplicará el 10% del valor total del monto máximo adjudicado de la clave a evaluar la calidad.

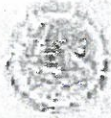

Causa	Penalización	Cálculo
EN CASO DE INCUMPLIMIENTO EN LA ENTREGA DE LOS BIENES. Cuando el proveedor no entregue los bienes requeridos en el plazo máximo de entrega, considerando los 4 días naturales de sanción.	10% del monto total de los bienes no entregados	Al día 20 natural se aplicará el 10% del valor por los bienes no entregados.

En caso de que el proveedor se haya hecho acreedor a penas convencionales o deducciones, el Administrador del Contrato notificará al contacto oficial del proveedor, el importe y causa de la sanción, a fin de que en el plazo máximo de 5 días hábiles proporcione los elementos para desvirtuar su aplicación y/o entregue la nota de crédito correspondiente, de no hacerlo en dicho plazo se entenderá por aceptada la sanción y en consecuencia se podrá aplicar el descuento de este importe con cargo a las facturas pendientes de pago de cualquier contrato formalizado.

El proveedor deberá entregar la nota de crédito en la Unidad donde se originó la sanción. De no dar cumplimiento a lo estipulado, se podrá realizar el descuento del importe correspondiente con cargo a las facturas pendientes de pago de cualquier contrato que esté formalizado con el proveedor.

De conformidad con lo previsto en el artículo 53 BIS de la Ley de Adquisiciones, Arrendamientos y Servicios del Sector Público, el límite de incumplimiento a partir del cual se podrán cancelar total o parcialmente las partidas o conceptos no entregados, o bien rescindir el contrato en los términos del artículo 54 de la ley en comento, será el equivalente al monto de la garantía de cumplimiento.

Disponibilidad Presupuestal.

Se adjunta dictamen de disponibilidad presupuestal 0000227102-2021 elaborado el 5 de julio de 2021, en la cuenta 21053002, Material de Curación, que cubre la disponibilidad presupuestaria de las claves en comento.

ANEXOS
DIVISION DE CONTRATOS

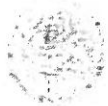

ANEXO
DICTAMEN DE DISPONIBILIDAD PRESUPUESTAL

INSTITUTO MEXICANO DEL SEGURO SOCIAL

DIRECCIÓN DE FINANZAS
UNIDAD DE OPERACIÓN FINANCIERA
COORDINACIÓN DE PRESUPUESTO E INFORMACIÓN PROGRAMÁTICA
DICTAMEN DE DISPONIBILIDAD PRESUPUESTAL PREVIO

FOLIO: 0000227102-2021

Dictamen de Inversión

Dictamen de Gasto

Dependencia Solicitante: 08 Distrito Federal Nivel Central
080001 Oficinas Centrales
180000 Coord Control Abasto
Concepto: OFICIO NO. 4802 RECIBIDO EL 02/JUL/2021 PARA MATERIAL DE CURACIÓN

Fecha de elaboración: 05/07/2021

Total Comprometido (en pesos): \$ 3,822,156,426.87
Cuenta: 21053002 FND DE MATERIAL CURACION Unidad de Información: 078002 Centro de Costos: 180000
Partida Presupuestaria SHCP: 25401 Materiales, accesorios y suministros médicos

Table with 12 columns (ENE to DIC) and 2 rows of budget data showing monthly commitments.

El presente documento de existencia de respaldo presupuestario se emite en términos de lo señalado en numeral 7.2.10 de la Norma Presupuestaria del Instituto Mexicano del Seguro Social (IMSS), y de lo establecido en el artículo 8º, 144 y 148 del Reglamento Interior del IMSS, responsabilidad del área solicitante el destino y aplicación de los recursos.

ATENTAMENTE
Lic. Jessica Miranda López
Titular Div de Ctr y Seguimiento al Pdo de Oper en Ambito Central

DIA MES AÑO
DICTAMEN DEFINITIVO

DICTAMEN DEFINITIVO

CONTRATO No.

IMPORTE DEFINITIVO (EN PESOS):



.00

Clave: 6170-000-001



GOBIERNO DE
MÉXICO



DIRECCIÓN DE ADMINISTRACIÓN
Unidad de Administración
Coordinación de Control de Abasto
Coordinación Técnica de Planeación



ANEXO

ALMACENES PARA LA ENTREGA DE LOS BIENES Y LUGARES DE PAGO DEL ÁMBITO NACIONAL

OOAD Y/O UMAE	LUGAR DE ENTREGA	LUGAR DE PAGO
OOAD AGUASCALIENTES	AV. CAROLINA VILLANUEVA DE GARCÍA 314, CIUDAD INDUSTRIAL C.P. 20290, AGUASCALIENTES, AGUASCALIENTES	DEPARTAMENTO DE PRESUPUESTO, CONTABILIDAD Y EROGACIONES ALAMEDA NO. 704 COLONIA DEL TRABAJO, C.P. 20180 AGUASCALIENTES, AGS.
OOAD BAJA CALIFORNIA NORTE	BOULEVARD LÁZARO CÁRDENAS 3035, NUEVO MEXICALI C.P. 21600, MEXICALI, BAJA CALIFORNIA NORTE	DEPARTAMENTO DE PRESUPUESTO, CONTABILIDAD Y EROGACIONES CALZ. CUAUHTÉMOC NO. 300 COL. AVIACIÓN, C. P. 21230 MEXICALI, B. C. N.
OOAD BAJA CALIFORNIA SUR	CUAUHTÉMOC Y VENUSTIANO CARRANZA 2415, LA RINCONADA C.P. 23040, LA PAZ, BAJA CALIFORNIA SUR	DEPARTAMENTO DE PRESUPUESTO, CONTABILIDAD Y EROGACIONES CALLE MADERO NO. 315 ENTRE HÉROES DEL 47 Y H. COLEGIO MILITAR, COL. ESTERITO C. P. 23020
OOAD CAMPECHE	NUEVA DEL SEGURO SOCIAL ENTRE IGNACIO AYALA Y CALLE 20 S/N, CENTRO C.P. 24000, CAMPECHE, CAMPECHE	DEPARTAMENTO DE PRESUPUESTO, CONTABILIDAD Y EROGACIONES AV. LÓPEZ MATEOS S/N, ESQ. TALAMANTES Y QUINTANA ROO., C.P. 24000, CAMPECHE, CAMP.
OOAD CHIAPAS TAPACHULA	LIBRAMIENTO SUR PONIENTE KM 4.000 PARQUE INDUSTRIAL LOS MANGOS S/N, BUENOS AIRES C.P. 30796, TAPACHULA, CHIAPAS	DEPARTAMENTO DE PRESUPUESTO, CONTABILIDAD Y EROGACIONES CARRETERA COSTERA Y ANILLO PERIFÉRICO S/N, COL. CENTRO C. P. 30700 TAPACHULA, CHIS.
OOAD CHIAPAS TUXTLA	CARRETERA TX-CHIAPAS DE CORZO KM 7.5 SN, CENTRO C.P. 29000, TUXTLA GUTIERREZ, CHIAPAS	DEPARTAMENTO DE PRESUPUESTO, CONTABILIDAD Y EROGACIONES CARRETERA COSTERA Y ANILLO PERIFÉRICO S/N, COL. CENTRO C. P. 30700 TAPACHULA, CHIS.
OOAD CHIHUAHUA	PRIVADA DE SANTA ROSA 21, NOMBRE DE DIOS C.P. 31220, CHIHUAHUA, CHIHUAHUA	DEPARTAMENTO DE PRESUPUESTO, CONTABILIDAD Y EROGACIONES AV. UNIVERSIDAD NO 1101 COLONIA CENTRO C.P. 31000, CHIHUAHUA, CHIH.
OOAD COAHUILA	LIBRAMIENTO PROFESOR ÓSCAR FLORES TAPIA 230, EL LLANO C.P. 25350, ARTEAGA, COAHUILA	DEPARTAMENTO DE PRESUPUESTO, CONTABILIDAD Y EROGACIONES BLVD. VENUSTIANO CARRANZA 2809 ESQ. PERIFÉRICO LUIS ECHEVERRÍA ÁLVAREZ COLONIA LA SALLE C.P. 25280, SALTILLO, COAH.
OOAD COLIMA	ZARAGOZA 199, ALTA VILLA C.P. 28987, VILLA DE ÁLVAREZ, COLIMA	DEPARTAMENTO DE PRESUPUESTO, CONTABILIDAD Y EROGACIONES CALLE ZARAGOZA NO. 62 COL. CENTRO CP. 28000, COLIMA, COL.
OOAD DF NORTE	CALZADA VALLEJO 675, MAGDALENA DE LAS SALINAS C.P. 07760, GUSTAVO A. MADERO, CIUDAD DE MÉXICO	JEFATURA DE PLANEACIÓN Y FINANZAS OOAD NORTE DEL D.F. AV. INSTITUTO POLITÉCNICO NACIONAL NO. 5421 COL. MAGDALENA DE LAS SALINAS CÓDIGO POSTAL 07760 ALCALDÍA GUSTAVO A. MADERO
OOAD DF SUR	CALZADA VALLEJO 675, MAGDALENA DE LAS SALINAS C.P. 07760, GUSTAVO A. MADERO, CIUDAD DE MÉXICO	DEPARTAMENTO DELEGACIONAL DE PRESUPUESTO, CONTABILIDAD Y EROGACIONES SITO EN CALZADA DE LA VIGA NO. 1174, ESQUINA EJE 5 SUR, COLONIA EL TRIUNFO, ALCALDÍA IZTAPALAPA, C.P. 09430, MÉXICO, CDMX
OOAD DURANGO	PREDIO CAÑOS ESQUINA CON PROLONGACIÓN GÓMEZ PALACIO (FRENTE AL ISSSTE) S/N, SILVESTRE DORADOR C.P. 34070, DURANGO, DURANGO	DEPARTAMENTO DE PRESUPUESTO, CONTABILIDAD Y EROGACIONES CALLE JUÁREZ NO 104 SUR 1ER. PISO ZONA CENTRO C.P. 34000, DURANGO, DGO.
OOAD GUANAJUATO	BOULEVARD ADOLFO LÓPEZ MATEOS S/N, FRACCIONAMIENTO LOS PARAÍOS C.P. 37320, LEÓN, GUANAJUATO	DEPARTAMENTO DE PRESUPUESTO, CONTABILIDAD Y EROGACIONES BLVD. ADOLFO LÓPEZ MATEOS S/N ESQ. PASEO DE LOS INSURGENTES S/N, FRACC. LOS PARAÍOS C. P. 37320, TEL. 01 477 717 5474, LEÓN, GTO.

ALMACENES
DIVISION DE CONTRATOS 7



OOAD Y/O UMAL	LUGAR DE ENTREGA	LUGAR DE PAGO
OOAD GUERRERO	PASEO DE LA CAÑADA (FRENTE A LA FACULTAD DE CIENCIAS SOCIALES UAGRO) No.7, ALTA PROGRESO C.P. 39610, ACAPULCO DE JUÁREZ, GUERRERO	DEPARTAMENTO DE PRESUPUESTO, CONTABILIDAD Y EROGACIONES CUAUHTÉMOC NO. 95 COL. CENTRO ACAPULCO, GRO. C.P. 39300
OOAD HIDALGO	ARBOLEDAS 115, ZONA INDUSTRIAL LA PAZ C.P. 42092, PACHUCA DE SOTO, HIDALGO	DEPARTAMENTO DE PRESUPUESTO, CONTABILIDAD Y EROGACIONES PROLONGACIÓN. AV. MADERO NO. 407 COL. CÉSPEDES REFORMA, C.P. 42090, PACHUCA, HGO.
OOAD JALISCO	PERIFÉRICO SUR MANUEL GÓMEZ MORÍN 8000, SANTA MARÍA TEQUEPEXPAN C.P. 45601, SAN PEDRO TLAQUEPAQUE, JALISCO	DEPARTAMENTO DE PRESUPUESTO, CONTABILIDAD Y EROGACIONES CALLE BELISARIO DOMÍNGUEZ NO. 1000 ESQ SIERRA MORENA COL INDEPENDENCIA C. P. 44340 GUADALAJARA, JAL.
OOAD MÉXICO ORIENTE	PONIENTE 146 825, INDUSTRIAL VALLEJO C.P. 02300, AZCAPOTZALCO, ESTADO DE MÉXICO OTE	JEFATURA DE SERVICIOS DE FINANZAS CALLE 4 NO. 25 PRIMER PISO FRACCIONAMIENTO INDUSTRIAL ALCE BLANCO MUNICIPIO DE NAUCALPAN EDO. MÉX.
OOAD MÉXICO PONIENTE	CERRADA DE UNIROYAL S/N, LA MICHOACANA C.P. 52166, METEPEC, ESTADO DE MÉXICO PTE	JEFATURA DE FINANZAS CALLE JOSEFA ORTÍZ DE DOMÍNGUEZ ESQ. MIGUEL HIDALGO Y COSTILLA, COL. CENTRO, TOLUCA, MÉX. C.P. 50000
OOAD MICHOACÁN	MANUEL PÉREZ COPONADO ESQUINA JESÚS SANSON FLORES 200, INFONAVIT CAMELINAS C.P. 58290, MORELIA, MICHOACÁN	JEFATURA DE FINANZAS AVENIDA FRANCISCO I. MADERO PONIENTE, COL. CENTRO 1200, C.P. 58000, MORELIA, MICHOACÁN
OOAD MORELOS	AVENIDA PLAN DE AYALA ESQUINA CON AVENIDA CENTRAL 1201, FLORES MAGÓN C.P. 62450, CUERNAVACA, MORELOS	DEPARTAMENTO DE PRESUPUESTO, CONTABILIDAD Y EROGACIONES BLV. BENITO JUÁREZ NO. 18 PRIMER PISO CÓDIGO POSTAL 62000 COL. CENTRO CUERNAVACA MORELOS
OOAD NAYARIT	RETORNO 72 S/N, OBRERA C.P. 63120, TEPIC, NAYARIT	DEPARTAMENTO DE PRESUPUESTO, CONTABILIDAD Y EROGACIONES CALZADA DEL EJERCITO NACIONAL NO. 14 COL. FRAY JUNÍPERO SERRA C. P. 63166 TEPIC, NAY.
OOAD NUEVO LEÓN	AVENIDA MANUEL L. BARRAGÁN 4850, HOGARES FERROCARRILEROS C.P. 64260, MONTERREY, NUEVO LEÓN	DEPARTAMENTO DE PRESUPUESTO, CONTABILIDAD Y EROGACIONES CALLE PROF. RAFAEL RAMÍREZ ORIENTE NO. 1950, C.P. 64000, MONTERREY, N.L.
OOAD OAXACA	CARRETERA OAXACA - ZIMATLÁN DE ÁLVAREZ 53, SANTA CRUZ XOXCOTLÁN C.P. 71230, SANTA CRUZ XOXCOTLÁN, OAXACA	DEPARTAMENTO DE PRESUPUESTO, CONTABILIDAD Y EROGACIONES CALZADA PORFIRIO DÍAZ NO. 803, COL. CENTRO, C.P. 68000 OAXACA, OAX.
OOAD PUEBLA	5 DE FEBRERO PONIENTE 107, SAN FELIPE HUEYOTLIPAN C.P. 72030, PUEBLA, PUEBLA	DEPARTAMENTO DE PRESUPUESTO, CONTABILIDAD Y EROGACIONES CALLE 4 NORTE NO. 2005 C. P. 72000 PUEBLA, PUE. COL. CENTRO
OOAD QUERÉTARO	AV DEL MEZQUITAL 6, SAN PABLO C.P. 76130, SANTIAGO DE QUERÉTARO, QUERÉTARO	DEPARTAMENTO DE PRESUPUESTO, CONTABILIDAD Y EROGACIONES FERNANDO DE LOYOLA NO. 101, COL. SAN ÁNGEL, C.P. 76030, QUERÉTARO, QRO.
OOAD QUINTANA ROO	CARRETERA CHETUMAL-MÉRIDA KILÓMETRO 2.5 S/N, AEROPUERTO DE CHETUMAL C.P. 77003, CHETUMAL, QUINTANA ROO	DEPTO. PRESUPUESTO, CONTABILIDAD Y EROGACIONES AV. HÉROES DE CHAPULTÉPEC NO. 2 ORIENTE, COL. CENTRO C.P. 77000 CHETUMAL, QUINTANA ROO.
OOAD SAN LUIS POTOSÍ	AVENIDA DE LOS CONVENTOS 107-111, HOGARES FERROCARRILEROS PRIMERA SECCIÓN C.P. 78436, SOLEDAD DE GRACIANO SÁNCHEZ, SAN LUIS POTOSÍ	DEPARTAMENTO DE PRESUPUESTO, CONTABILIDAD Y EROGACIONES CUAUHTÉMOC 255 COLONIA MODERNA C.P. 78270 SAN LUIS POTOSÍ, S.L.P.



GOBIERNO DE
MÉXICO



DIRECCIÓN DE ADMINISTRACIÓN
Unidad de Administración
Coordinación de Control de Abasto
Coordinación Técnica de Planeación



[Handwritten signature]

DOAD Y/O UMAE	LUGAR DE ENTREGA	LUGAR DE PAGO
OOAD SINALOA	BOULEVARD EMILIANO ZAPATA 3755, INDUSTRIAL EL PALMITO C.P. 80160, CULIACÁN, SINALOA	DEPARTAMENTO DE PRESUPUESTO, CONTABILIDAD Y EROGACIONES FCO. ZARCO Y JESÚS G. ANDRADE S/N COL. MIGUEL ALEMÁN C. P. 80200 CULIACÁN, SIN.
OOAD SONORA	PROLONGACIÓN HIDALGO PONIENTE Y HUISAGUAY S/N, BELLAVISTA C.P. 85130, CIUDAD OBREGÓN, SONORA	DEPARTAMENTO DE PRESUPUESTO, CONTABILIDAD Y EROGACIONES CALLE 5 DE FEBRERO NO. 205, COL. CENTRO, C.P. 85000 CD. OBREGÓN, SON.
OOAD TABASCO	AVENIDA PASEO USUMACINTA 95, 1º DE MAYO C.P. 86190, VILLAHERMOSA, TABASCO	DEPARTAMENTO DE PRESUPUESTO, CONTABILIDAD Y EROGACIONES AV. CESAR A. SANDINO NO. 102 COL. 1º DE MAYO C. P. 86190 VILLAHERMOSA, TAB.
OOAD TAMAULIPAS	CARRETERA MÉXICO - LAREDO KILÓMETRO 701 S/N, RESIDENCIAL CAMPESTRE C.P. 87028, CIUDAD VICTORIA, TAMAULIPAS	DEPARTAMENTO DE PRESUPUESTO, CONTABILIDAD Y EROGACIONES CENTRO MÉDICO EDUCATIVO Y CULTURAL LIC. ADOLFO LÓPEZ MATEOS COLONIA PEDRO SOSA CÓDIGO POSTAL 87120 CD. VICTORIA, TAMPS
OOAD TLAXCALA	LIBRAMIENTO PONIENTE INSTITUTO POLITÉCNICO NACIONAL S/N, SAN DIEGO C.P. 90110, SAN DIEGO METEPEC, TLAXCALA	DEPARTAMENTO DE PRESUPUESTO, CONTABILIDAD Y EROGACIONES GUILLERMO VALLE NO. 115 COL. CENTRO C. P. 90000 TLAXCALA, TLX.
OOAD VERACRUZ NORTE	AVENIDA SALVADOR DÍAZ MIRÓN, CARRETERA BOTICARÍA S/N, VISTA ALEGRE C.P. 94295, BOCA DEL RÍO, VERACRUZ NORTE	DEPARTAMENTO DE PRESUPUESTO, CONTABILIDAD Y EROGACIONES LOMAS DEL ESTADIO S/N COL. CENTRO C. P. 91000 XALAPA, VER.
OOAD VERACRUZ SUR	AVENIDA VERACRUZ ESQUINA CALLE NORTE 22 56, SANTA CATARINA C.P. 94730, RÍO BLANCO, VERACRUZ SUR	DEPARTAMENTO DE PRESUPUESTO, CONTABILIDAD Y EROGACIONES SUR 10 NO. 127 ALTOS, C.P. 94300, ORIZABA, VERACRUZ SUR.
OOAD YUCATÁN	CALLE 42 (POR CALLES 127B Y 127) 999, SERAPIO RENDÓN C.P. 97285, MÉRIDA, YUCATÁN	DEPARTAMENTO DE PRESUPUESTO, CONTABILIDAD Y EROGACIONES CALLE 34 NO. 439 POR 41 COL. INDUSTRIAL C. P. 97150 MÉRIDA, YUC.
OOAD ZACATECAS	JUAN ALDAMA NORTE ESQUINA VICENTE GUERRERO S/N, CENTRO C.P. 98500, CALERA DE VÍCTOR ROSALES, ZACATECAS	DEPARTAMENTO DE PRESUPUESTO, CONTABILIDAD Y EROGACIONES AVENIDA RESTAURADORES NO. 3 COL. DEPENDENCIAS FEDERALES C.P. 98600 GUADALUPE, ZAC.
UMAE CARDIOLOGIA SXXI	AVENIDA CUAUHTÉMOC 330, DOCTORES C.P. 06720, CUAUHTÉMOC, CIUDAD DE MÉXICO	DEPARTAMENTO DE FINANZAS DE LA UMAE AV. CUAUHTÉMOC NO. 330, PLANTA BAJA COL. DOCTORES, MÉX, CDMX. C.P. 06720 ALCALDÍA CUAUHTÉMOC
UMAE CARDIOLOGIA NUEVO LEÓN	AV. LINCOLN S/N ESQ. ENF. MA. DE JESÚS CANDÍA MENDOZA S/N, VALLE VERDE C.P. 64730, MONTERREY, N.L., NUEVO LEÓN	DEPARTAMENTO DE FINANZAS DE LA UMAE 34 AV. LINCOLN S/N ESQ. ENF. MA. DE JESÚS CANDÍA MENDOZA COL VALLE VERDE C.P. 64730 MONTERREY, N.L.
UMAE ESPECIALIDADES COAHUILA	BLVD. REVOLUCIÓN 2650, TORREON JARDIN C.P. 27200, TORREON COAHUILA, COAHUILA	DEPARTAMENTO DE FINANZAS DE LA UMAE 71 BLVD. REVOLUCIÓN NO. 2650 OTE. COL TORREÓN JARDÍN C.P. 27200 TORREÓN COAH.
UMAE ESPECIALIDADES GUANAJUATO	BLVD. ADOLFO LÓPEZ MATEOS ESQ. PASEO DE LOS INSURGENTES S/N, FRACCIONAMIENTO LOS PARAÍSO S C.P. 37320, LEÓN, GUANAJUATO, GUANAJUATO	DEPARTAMENTO DE FINANZAS DE LA UMAE BLVD. ADOLFO LÓPEZ MATEOS ESQ. PASEO DE LOS INSURGENTES S/N COL. LOS PARAÍSO S C. P. 37320 LEÓN, GTO.
UMAE ESPECIALIDADES JALISCO	BELISARIO DOMINGUEZ 1000, INDEPENDENCIA C.P. 44340, GUADALAJARA, JALISCO	DEPARTAMENTO DE FINANZAS DE LA UMAE CALLE BELISARIO DOMÍNGUEZ NO. 1000 COL. INDEPENDENCIA SECTOR LIBERTAD C. P. 44349 GUADALAJARA, JAL.

ANEXOS
DIVISION DE CONTROL DE ABASTO 9



DOAB Y/O UMAE	LUGAR DE ENTREGA	LUGAR DE PAGO
UMAE ESPECIALIDADES LA RAZA	CALLE SERIS Y ZAACHILA S/N, LA RAZA C.P. 02990, AZCAPOTZALCO, CIUDAD DE MÉXICO	DEPARTAMENTO DE FINANZAS LOCALIZADO EN 1ER. PISO HOSPITAL DE ESPECIALIDADES DE LA RAZA CALLE SERIS Y ZAACHILA S/N, COL. LA RAZA C.P. 02990 ALCALDÍA AZCAPOTZALCO. MÉX, CDMX
UMAE ESPECIALIDADES NUEVO LEÓN	AVENIDA FIDEL VELAZQUEZ Y AVENIDA ABRAHAM LINCOLN S/N, NUEVA MORELOS C.P. 64130, MONTERREY, NUEVO LEÓN	DEPARTAMENTO DE FINANZAS DE LA UMAE 25 AVE. ABRAHAM LINCOLN Y AVE. FIDEL VELÁSQUEZ S/N COLONIA NUEVA MORELOS C.P. 64320 MONTERREY, N.L.
UMAE ESPECIALIDADES PUEBLA	CALLE 22 ORIENTE SIN NÚMERO, ENTRE LA CALLE 2 Y 4 NORTE, ZONA CENTRO, CÓDIGO POSTAL 72000, PUEBLA, PUEBLA, EN UN HORARIO DE ATENCIÓN DE LUNES A VIERNES DE 8:30 A.M. A 14:30 P.M. S/N, CENTRO C.P. 72000, PUEBLA, PUEBLA	DEPARTAMENTO DE FINANZAS DE LA UMAE CALLE 24 ORIENTE SIN NÚMERO, ENTRA LA 2 Y 4 NORTE, 3ER PISO DE LA TORRE DE GOBIERNO, COL. CENTRO, C. P. 72000 PUEBLA, PUE. TELÉFONO 01 222 2424520 A LA LÍNEA 29, EXTENSIÓN 61357, HORARIO DE 8:00 A 13:30 HORAS.
UMAE ESPECIALIDADES SONORA	CALLE PROLONGACIÓN HIDALGO Y HUISAGUAY S/N, BELLA VISTA C.P. 85130, CAJEME, SONORA	DEPARTAMENTO DE FINANZAS DE LA UMAE PROL. HIDALGO Y HUISAGUAY S/N COL. BELLA VISTA C. P. 85130 CD. OBREGÓN, SON.
UMAE ESPECIALIDADES SXXI	AVENIDA CUAUHTÉMOC 330, DOCTORES C.P. 06720, CUAUHTÉMOC, CIUDAD DE MÉXICO	DEPARTAMENTO DE FINANZAS DEL HOSPITAL DE ESPECIALIDADES DEL CENTRO MÉDICO NACIONAL SIGLO XXI. AV. CUAUHTÉMOC NO. 330 COL. DOCTORES ALCALDÍA CUAUHTÉMOC, C.P. 06720 CDMX
UMAE ESPECIALIDADES VERACRUZ	AVENIDA CUAUHTÉMOC S/N, FORMANDO HOGAR C.P. 91897, VERACRUZ, VERACRUZ	DEPARTAMENTO DE FINANZAS DE LA UMAE CALLE CUAUHTÉMOC S/N ESQ. CERVANTES Y PADILLA COL. FORMANDO HOGAR C. P. 91897 VERACRUZ, VER.
UMAE ESPECIALIDADES YUCATAN	CALLE 34 X 41 439, INDUSTRIAL C.P. 97150, MÉRIDA, YUCATÁN	DEPARTAMENTO DE FINANZAS DE LA UMAE CALLE 34 X 41 NO. 439 EX TERRENOS EL FÉNIX COL. INDUSTRIAL EL PALMITO C.P. 97150 MÉRIDA, YUC. DEPARTAMENTO DE FINANZAS Y SISTEMAS DE LA UMAE 1ER. PISO DEL HOSPITAL DE TRAUMATOLOGÍA AV. COLECTOR 15 S/N, ESQ. AV. INSTITUTO POLITÉCNICO NACIONAL COL. MAGDALENA DE LAS SALINAS ALCALDÍA GUSTAVO A. MADERO C.P. 07760 MÉX, CDMX
UMAE GENERAL LA RAZA	CALZADA VALLEJO ESQUINA JACARANDAS S/N, LA RAZA C.P. 02990, AZCAPOTZALCO, CIUDAD DE MÉXICO	DEPARTAMENTO DE FINANZAS DE LA UNIDAD MÉDICA DE ALTA ESPECIALIDAD, HOSPITAL GENERAL DR. GAUDENCIO GONZÁLEZ GARZA, DEL CENTRO MÉDICO NACIONAL LA RAZA CALZ. VALLEJO S/N, ESQ. AV. JACARANDAS, COL. LA RAZA ALCADÍA AZCAPOTZALCO, C.P. 02990 MÉX, CDMX
UMAE GINECO JALISCO	AV. BELISARIO DOMINGUEZ 771, INDEPENDENCIA NORTE C.P. 44340, GUADALAJARA, JALISCO	DEPARTAMENTO DE FINANZAS DE LA UMAE CALLE BELISARIO DOMÍNGUEZ NO. 771 COL. INDEPENDENCIA-OBLATOS C. P. 44340 GUADALAJARA, JAL.
UMAE GINECO NUEVO LEÓN	AV. CONSTITUCIÓN Y AV. FÉLIX U. GÓMEZ S/N, CENTRO C.P. 64010, MONTERREY, N.L., NUEVO LEÓN	DEPARTAMENTO DE FINANZAS DE LA UMAE 23 AV. CONSTITUCIÓN Y AV. FÉLIX U. GÓMEZ COL. CENTRO C.P. 64000 MONTERREY, N.L.
UMAE GINECO PEDIATRIA GUANAJUATO	AV. PASEO DE LOS INSURGENTES S/N, LOS PARAÍSO S C.P. 37320, LEON, GUANAJUATO	DEPARTAMENTO DE FINANZAS DE LA UMAE PASEO DE LOS INSURGENTES S/N FRACC. LOS PARAÍSO S C. P. 37328 LEÓN, GTO.
UMAE GINECO SXXI	AV RIO MAGDALENA 289, TIZAPAN SAN ANGEL C.P. 01090, ALVARO OBREGON, CIUDAD DE MÉXICO	DEPARTAMENTO DE FINANZAS Y SISTEMAS HOSPITAL GINECO-OBSTETRICIA NO. 4 AV. RÍO MAGDALENA NO. 289 1ER. PISO COL. TIZAPÁN, SAN ÁNGEL, C.P. 01090 ALCALDÍA ÁLVARO OBREGÓN, CDMX

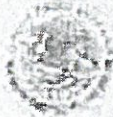

GOBIERNO DE
MÉXICO



DIRECCIÓN DE ADMINISTRACIÓN
Unidad de Administración
Coordinación de Control de Abasto
Coordinación Técnica de Planeación



[Handwritten signature]

CIUDAD Y/O UMAE	LUGAR DE ENTREGA	LUGAR DE PAGO
UMAE GINECOLOGIA LA RAZA	ANTONIO VALERIANO ESQUINA VALLÉJO S/N, LA RAZA C.P. 02990, AZCAPOTZALCO, CIUDAD DE MÉXICO	DEPARTAMENTO DE FINANZAS Y SISTEMAS DE LA UNIDAD MÉDICA DE ALTA ESPECIALIDAD HOSPITAL DE GINECO-OBSTETRICA NO. 3 DEL CENTRO MÉDICO NACIONAL LA RAZA, SITO EN ANTONIO VALERIANO S/N COL. LA RAZA ALCALDÍA AZCAPOTZALCO MÉXICO, CDMX
UMAE ONCOLOGIA SXXI	AVENIDA CUAUHTÉMOC 330, DOCTORES C.P. 06720, CUAUHTÉMOC, CIUDAD DE MÉXICO	DEPARTAMENTO DE FINANZAS SITO EN 3ER. PISO P DEL HOSPITAL DE ONCOLOGÍA C.M.N. SIGLO XXI AV. CUAUHTÉMOC NO. 330 COL. DOCTORES ALCALDÍA CUAUHTÉMOC, C.P. 06720 CDMX. DE LAS 9:00 A LAS 13 HRS.
UMAE PEDIATRIA JALISCO	BELISARIO DOMINGUEZ 735, INDEPENDENCIA C.P. 44349, GUADALAJARA JALISCO	DEPARTAMENTO DE FINANZAS DE LA UMAE CALLE BELISARIO DOMÍNGUEZ NO. 735 COL. INDEPENDENCIA SECTOR LIBERTAD C. P. 44349 GUADALAJARA, JAL.
UMAE PEDIATRIA SXXI	AVENIDA CUAUHTÉMOC 330, DOCTORES C.P. 06720, CUAUHTÉMOC, CIUDAD DE MÉXICO	DEPARTAMENTO DE FINANZAS DE LA UMAE AV. CUAUHTÉMOC NO. 330 PLANTA BAJA, COL. DOCTORES, ALCALDÍA CUAUHTÉMOC, MÉXICO, CDMX CP. 06720
UMAE TRAUMATOLOGIA LOMAS VERDES	AV LOMAS VERDES 52, SANTA CRUZ ACATLAN C.P. 53150, NAUCALPAN DE JUAREZ, ESTADO DE MEXICO	DEPARTAMENTO DE FINANZAS DE LA UMAE AV. LOMAS VERDES S/N, COL. EXEJIDOS DEL ORO NAUCALPAN DE JUÁREZ, EDO. DE MÉX C.P. 53120 HORARIO DE 8 A 13 HRS
UMAE TRAUMATOLOGIA MAGDALENA DE LAS SALINAS ALMACÉN DE TRAUMATOLOGÍA Y ALMACÉN DE ORTOPEDIA	AV. COLECTOR 15 S/N ESQ. CON AV. INSTITUTO POLITÉCNICO NACIONAL S/N, MAGDALENA DE LAS SALINAS C.P. 07760, GUSTAVO A. MADERO, CIUDAD DE MÉXICO	DEPARTAMENTO DE FINANZAS Y SISTEMAS DE LA UMAE 1ER. PISO DEL HOSPITAL DE TRAUMATOLOGÍA AV. COLECTOR 15 S/N, ESQ. AV. INSTITUTO POLITÉCNICO NACIONAL COL. MAGDALENA DE LAS SALINAS ALCALDÍA GUSTAVO A. MADERO C.P. 07760 MÉX, CDMX
UMAE TRAUMATOLOGIA MAGDALENA DE LAS SALINAS ALMACÉN DE TERAPIA FÍSICA	AV. INSTITUTO POLITÉCNICO NACIONAL 1306, MAGDALENA DE LAS SALINAS C.P. 07760, GUSTAVO A. MADERO, CIUDAD DE MÉXICO	DEPARTAMENTO DE FINANZAS Y SISTEMAS DE LA UMAE 1ER. PISO DEL HOSPITAL DE TRAUMATOLOGÍA AV. COLECTOR 15 S/N, ESQ. AV. INSTITUTO POLITÉCNICO NACIONAL COL. MAGDALENA DE LAS SALINAS ALCALDÍA GUSTAVO A. MADERO C.P. 07760 MÉX, CDMX
UMAE TRAUMATOLOGIA NUEVO LEÓN	PINO SUAREZ Y JUAN IGNACIO RAMON S/N, COLONIA CENTRO C.P. 64000, MONTERREY, NUEVO LEON	DEPARTAMENTO DE FINANZAS DE LA UMAE 21 CUAUHTÉMOC Y JUAN IGNACIO RAMÓN ZONA CENTRO C.P. 64000 MONTERREY, N.L.
UMAE TRAUMATOLOGIA PUEBLA	6 PONIENTE Y ESQUINA DIAGONAL DEFENSORES DE LA REPUBLICA S/N, AMOR C.P. 72140, Puebla, Pue., PUEBLA	DEPARTAMENTO DE FINANZAS DE LA UMAE DIAGONAL DEFENSORES DE LA REPÚBLICA ESQUINA 6 PONIENTE COL. AMOR C. P. 72140 PUEBLA, PUE.
ALMACÉN DE PROGRAMAS ESPECIALES Y RED FRÍA	CALZADA VALLEJO 675, MAGDALENA DE LAS SALINAS C.P. 07760, GUSTAVO A. MADERO, CIUDAD DE MÉXICO	DIVISIÓN DE TRÁMITE Y EROGACIONES, GENERAL TIBURCIO MONTIEL NO. 15 (ESQ. CON GÓMEZ PEDRAZA), COL. SAN MIGUEL CHAPULTEPEC C.P. 11850 ALCALDÍA MIGUEL HIDALGO.

El horario para la entrega será de 8:00 a 14:00 horas

ANEXO
DIVISION DE CONTABILIDAD

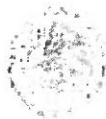

Anexo "Almacenes para la entrega de los bienes y Lugares de Pago, CDMX Y ZONA METROPOLITANA"

COORDINADOR GENERAL LOGÍSTICO	DIRECCIÓN DE ENTREGA	HORARIO	EMPLEADO DE PAGO	HORARIO
OOAD DF NORTE	CALZADA VALLEJO 675, MAGDALENA DE LAS SALINAS C.P. 07760, GUSTAVO A. MADERO, CIUDAD DE MÉXICO	8:00 a 14:00 hrs	JEFATURA DE PLANEACIÓN Y FINANZAS OOAD NORTE DEL D.F. AV. INSTITUTO POLITÉCNICO NACIONAL NO. 5421 COL. MAGDALENA DE LAS SALINAS CÓDIGO POSTAL 07760 ALCALDÍA GUSTAVO A. MADERO	8:00 a 14:00 hrs
OOAD DF SUR	CALZADA VALLEJO 675, MAGDALENA DE LAS SALINAS C.P. 07760, GUSTAVO A. MADERO, CIUDAD DE MÉXICO	8:00 a 14:00 hrs	DEPARTAMENTO DELEGACIONAL DE PRESUPUESTO, CONTABILIDAD Y EROGACIONES SITO EN CALZADA DE LA VIGA NO. 1174, ESQUINA EJE 5 SUR, COLONIA EL TRIUNFO, ALCALDÍA IZTAPALAPA, C.P. 09430, MÉXICO, CDMX	8:00 a 14:00 hrs
OOAD MÉXICO ORIENTE	PONIENTE 146 825, INDUSTRIAL VALLEJO C.P. 02300, AZCAPOTZALCO, ESTADO DE MÉXICO OTE	8:00 a 14:00 hrs	JEFATURA DE SERVICIOS DE FINANZAS CALLE 4 NO. 25 PRIMER PISO FRACCIONAMIENTO INDUSTRIAL ALCE BLANCO MUNICIPIO DE NAUCALPAN EDO. MÉX.	8:00 a 14:00 hrs
UMAE CARDIOLOGIA SXXI	AVENIDA CUAUHTÉMOC 330, DOCTORES C.P. 06720, CUAUHTÉMOC, CIUDAD DE MÉXICO	8:00 a 14:00 hrs	DEPARTAMENTO DE FINANZAS DE LA UMAE AV. CUAUHTÉMOC NO. 330, PLANTA BAJA COL. DOCTORES, MÉX, CDMX. C.P. 06720 ALCALDÍA CUAUHTÉMOC	8:00 a 14:00 hrs
UMAE ESPECIALIDADES LA RAZA	CALLE SERIS Y ZAACHILA S/N, LA RAZA C.P. 02990, AZCAPOTZALCO, CIUDAD DE MÉXICO	8:00 a 14:00 hrs	DEPARTAMENTO DE FINANZAS LOCALIZADO EN 1ER. PISO HOSPITAL DE ESPECIALIDADES DE LA RAZA CALLE SERIS Y ZAACHILA S/N, COL. LA RAZA C.P. 02990 ALCALDÍA AZCAPOTZALCO, MÉX, CDMX	8:00 a 14:00 hrs
UMAE ESPECIALIDADES SXXI	AVENIDA CUAUHTÉMOC 330, DOCTORES C.P. 06720, CUAUHTÉMOC, CIUDAD DE MÉXICO	8:00 a 14:00 hrs	DEPARTAMENTO DE FINANZAS DEL HOSPITAL DE ESPECIALIDADES DEL CENTRO MÉDICO NACIONAL SIGLO XXI. AV. CUAUHTÉMOC NO. 330 COL. DOCTORES ALCALDÍA CUAUHTÉMOC, C.P. 06720 CDMX	8:00 a 14:00 hrs
UMAE GENERAL LA RAZA	CALZADA VALLEJO ESQUINA JACARANDAS S/N, LA RAZA C.P. 02990, AZCAPOTZALCO, CIUDAD DE MÉXICO	8:00 a 14:00 hrs	DEPARTAMENTO DE FINANZAS DE LA UNIDAD MÉDICA DE ALTA ESPECIALIDAD, HOSPITAL GENERAL DR. GAUDENCIO GONZÁLEZ GARZA, DEL CENTRO MÉDICO NACIONAL LA RAZA CALZ. VALLEJO S/N, ESQ. AV. JACARANDAS, COL. LA RAZA ALCALDÍA AZCAPOTZALCO, C.P. 02990 MÉX, CDMX	8:00 a 14:00 hrs
UMAE GINECO SXXI	AV RÍO MAGDALENA 289, TIZAPAN SAN ANGEL C.P. 01090, ALVARO OBREGON, CIUDAD DE MÉXICO	8:00 a 14:00 hrs	DEPARTAMENTO DE FINANZAS Y SISTEMAS HOSPITAL GINECO-OBSTETRICIA NO. 4 AV. RÍO MAGDALENA NO. 289 1ER. PISO COL. TIZAPÁN, SAN ÁNGEL, C.P. 01090 ALCALDÍA ÁLVARO OBREGÓN, CDMX	8:00 a 14:00 hrs
UMAE GINECOLOGIA LA RAZA	ANTONIO VALERIANO ESQUINA VALLEJO S/N, LA RAZA C.P. 02990, AZCAPOTZALCO, CIUDAD DE MÉXICO	8:00 a 14:00 hrs	DEPARTAMENTO DE FINANZAS Y SISTEMAS DE LA UNIDAD MÉDICA DE ALTA ESPECIALIDAD HOSPITAL DE GINECO-OBSTETRICIA NO. 3 DEL CENTRO MÉDICO NACIONAL LA RAZA, SITO EN ANTONIO VALERIANO S/N COL. LA RAZA ALCALDÍA AZCAPOTZALCO MÉXICO, CDMX	8:00 a 14:00 hrs
UMAE ONCOLOGIA SXXI	AVENIDA CUAUHTÉMOC 330, DOCTORES C.P. 06720, CUAUHTÉMOC, CIUDAD DE MÉXICO	8:00 a 14:00 hrs	DEPARTAMENTO DE FINANZAS SITO EN 3ER. PISO P DEL HOSPITAL DE ONCOLOGÍA C.M.N. SIGLO XXI AV. CUAUHTÉMOC NO. 330 COL. DOCTORES ALCALDÍA CUAUHTÉMOC, C.P. 06720 CDMX. DE LAS 9:00 A LAS 13 HRS.	8:00 a 14:00 hrs
UMAE PEDIATRIA SXXI	AVENIDA CUAUHTÉMOC 330, DOCTORES C.P. 06720, CUAUHTÉMOC, CIUDAD DE MÉXICO	8:00 a 14:00 hrs	DEPARTAMENTO DE FINANZAS DE LA UMAE AV. CUAUHTÉMOC NO. 330 PLANTA BAJA, COL. DOCTORES, ALCALDÍA CUAUHTÉMOC, MÉXICO, CDMX C.P. 06720	8:00 a 14:00 hrs
UMAE TRAUMATOLOGIA LOMAS VERDES	AV LOMAS VERDES 52, SANTA CRUZ ACATLAN C.P. 53150, NAUCALPAN DE JUAREZ, ESTADO DE MEXICO	8:00 a 14:00 hrs	DEPARTAMENTO DE FINANZAS DE LA UMAE AV. LOMAS VERDES S/N, COL. EXEJIDOS DEL ORO NAUCALPAN DE JUÁREZ, EDO. DE MÉX C.P. 53120 HORARIO DE 8 A 13 HRS	8:00 a 14:00 hrs
UMAE TRAUMATOLOGIA	AV. COLECTOR 15 S/N ESQ. CON AV. INSTITUTO POLITÉCNICO NACIONAL S/N, MAGDALENA	8:00 a 14:00 hrs	DEPARTAMENTO DE FINANZAS Y SISTEMAS DE LA UMAE 1ER. PISO DEL HOSPITAL DE	8:00 a 14:00 hrs



**GOBIERNO DE
MÉXICO**



DIRECCIÓN DE ADMINISTRACIÓN
Unidad de Administración
Coordinación de Control de Abasto
Coordinación Técnica de Planeación



[Handwritten signature]

OC/AB/UMAE/OPERADOR LOGÍSTICO	DIRECCIÓN DE ENTREGA	HORARIO	DIRECCIÓN DE PAGO	HORARIO
MAGDALENA DE LAS SALINAS ALMACÉN DE TRAUMATOLOGÍA Y ALMACÉN DE ORTOPEDIA	DE LAS SALINAS C.P. 07760, GUSTAVO A. MADERO, CIUDAD DE MÉXICO		TRAUMATOLOGÍA AV. COLECTOR 15 S/N, ESQ. AV. INSTITUTO POLITÉCNICO NACIONAL COL. MAGDALENA DE LAS SALINAS ALCALDÍA GUSTAVO A. MADERO C.P. 07760 MÉX, CDMX	
UMAE TRAUMATOLOGIA MAGDALENA DE LAS SALINAS ALMACÉN DE TERAPIA FÍSICA	AV. INSTITUTO POLITÉCNICO NACIONAL 1306, MAGDALENA DE LAS SALINAS C.P. 07760, GUSTAVO A. MADERO, CIUDAD DE MÉXICO	8:00 a 14:00 hrs	DEPARTAMENTO DE FINANZAS Y SISTEMAS DE LA UMAE 1ER PISO DEL HOSPITAL DE TRAUMATOLOGÍA AV. COLECTOR 15 S/N, ESQ. AV. INSTITUTO POLITÉCNICO NACIONAL COL. MAGDALENA DE LAS SALINAS ALCALDÍA GUSTAVO A. MADERO C.P. 07760 MÉX, CDMX	8:00 a 14:00 hrs
ALMACÉN DE PROGRAMAS ESPECIALES Y RED FRÍA	CALZADA VALLEJO 675, MAGDALENA DE LAS SALINAS C.P. 07760, GUSTAVO A. MADERO, CIUDAD DE MÉXICO	8:00 a 14:00 hrs	DIVISIÓN DE TRÁMITE Y EROGACIONES, GENERAL TIBURCIO MONTIEL NO. 15 (ESQ. CON GÓMEZ PEDRAZA), COL. SAN MIGUEL CHAPULTEPEC C.P. 11850 ALCALDÍA MIGUEL HIDALGO.	8:00 a 14:00 hrs
Dibiter, S.A. de C.V.	DIBITER Almacén Granjas Esmeralda Iztapalapa Trigo No. 16, col. Granjas Esmeralda, Alcaldía de Iztapalapa, C.P. 09810, Ciudad de México	8:00 a 14:00 hrs	DIVISIÓN DE TRÁMITE Y EROGACIONES, GENERAL TIBURCIO MONTIEL NO. 15 (ESQ. CON GÓMEZ PEDRAZA), COL. SAN MIGUEL CHAPULTEPEC C.P. 11850 ALCALDÍA MIGUEL HIDALGO.	8:00 a 14:00 hrs
GNK Logística, S.A. de C.V.	GNK Almacén Lerma Avenida Industria Automotriz número exterior 18 número interior 3-C, Col. Parque Industrial Lerma Municipio Lerma Estado de México C.P. 52004	8:00 a 14:00 hrs	DIVISIÓN DE TRÁMITE Y EROGACIONES, GENERAL TIBURCIO MONTIEL NO. 15 (ESQ. CON GÓMEZ PEDRAZA), COL. SAN MIGUEL CHAPULTEPEC C.P. 11850 ALCALDÍA MIGUEL HIDALGO.	8:00 a 14:00 hrs
Integradora Logística en Salud, S.A. de C.V.	ILS Almacén Lerma Av. Prolongación Industrial Automotriz No. 33 Bodega E, Colonia Parque Industrial Lerma, C. P. 52000, Toluca, Estado de México. ILS Almacén Vallejo Poniente 146 No.544, Col. Nueva Vallejo Alcaldía Gustavo A. Madero Ciudad de México C.P. 07720	8:00 a 14:00 hrs	DIVISIÓN DE TRÁMITE Y EROGACIONES, GENERAL TIBURCIO MONTIEL NO. 15 (ESQ. CON GÓMEZ PEDRAZA), COL. SAN MIGUEL CHAPULTEPEC C.P. 11850 ALCALDÍA MIGUEL HIDALGO.	8:00 a 14:00 hrs
Levic, S.A. de C.V.	LEVIC Almacén Tláhuac Mar de la Tranquilidad Mz. 110 Lt. 10 Col. Selene, C. P. 13420, Tláhuac, Ciudad de México LEVIC Almacén Lerma Av. Prolongación Industrial Automotriz No. 33 Bodega E, Colonia Parque Industrial Lerma, C. P. 52000, Toluca, Estado de México.	8:00 a 14:00 hrs	DIVISIÓN DE TRÁMITE Y EROGACIONES, GENERAL TIBURCIO MONTIEL NO. 15 (ESQ. CON GÓMEZ PEDRAZA), COL. SAN MIGUEL CHAPULTEPEC C.P. 11850 ALCALDÍA MIGUEL HIDALGO.	8:00 a 14:00 hrs
Médica Farma Arcar, S.A. de C.V.	MFA Almacén Lerma Av. Industria de la Logística No 9, Col. Ex Hacienda Doña Rosa, Lerma Estado de México, C.P. 52000 MFA Almacén Texcoco Calle Reforma No 201 San Joaquín Coapango Mun. Texcoco Estado de México C.P. 56243 Calle Tepantitla s/n la Purificación Tepantitla Texcoco	8:00 a 14:00 hrs	DIVISIÓN DE TRÁMITE Y EROGACIONES, GENERAL TIBURCIO MONTIEL NO. 15 (ESQ. CON GÓMEZ PEDRAZA), COL. SAN MIGUEL CHAPULTEPEC C.P. 11850 ALCALDÍA MIGUEL HIDALGO.	8:00 a 14:00 hrs
Vantage Servicios Integrales de Salud, S.A. de C.V.	VANTAJE Almacén Tizayuca Av. Diligencias No. 53 Col. Tepojaco Municipio, Tizayuca Hidalgo, C.P. 43823	8:00 a 14:00 hrs	DIVISIÓN DE TRÁMITE Y EROGACIONES, GENERAL TIBURCIO MONTIEL NO. 15 (ESQ. CON GÓMEZ PEDRAZA), COL. SAN MIGUEL CHAPULTEPEC C.P. 11850 ALCALDÍA MIGUEL HIDALGO.	8:00 a 14:00 hrs

El horario para la entrega será de 8:00 a 14:00 horas

ANEXOS
DIVISION DE CONTRATOS



ANEXO
ADMINISTRADORES DEL CONTRATO

GOAD/UMAT	NOMBRE	CARGO	TELÉFONO	CORREO ELECTRÓNICO	DIRECCIÓN
GOAD AGUASCALIENTES	CESAR AGUSTÍN ROBLEDO PEREGRINA	COORDINADOR DE ABASTECIMIENTO Y EQUIPAMIENTO	449 9 71 07 95	cesar.robledo@imss.gob.mx	AV. CAROLINA VILLANUEVA NO 314 CUIDAD INDUSTRIAL C.P. 20290 AGUASCALIENTES, AGS.
GOAD AJA CALIFORNIA	ING. JOSÉ ANTONIO CASTILLO NUÑEZ	JEFE DE SERVICIOS ADMINISTRATIVOS	686 5 64 77 30	jose.castillon@imss.gob.mx	CALZADA CUAUHTEMOC NO. 300 COL AVIACIÓN MEXICALI, B.C., C.P. 21230
GOAD BAJA CALIFORNIA SUR	CP. LUIS ARTURO DUARTE JIMENEZ	COORDINADOR DELEGACIONAL DE ABASTECIMIENTO Y EQUIPAMIENTO	12 2 72 91	luis.duarte@imss.gob.mx	CUAUHTEMOC Y CARRANZA NO.2415, COL. LA RINCONADA, LA PAZ B.C.S. CP.23040
GOAD CAMPECHE	ING. OMAR ENRIQUE ROSADO QUEB	JEFE DE DEPARTAMENTO DE SUMINISTRO Y CONTROL DE ABASTO	981 8165754	omar.rosado@imss.gob.mx	CALLE NUEVA DEL SEGURO SOCIAL S/N, ENTRE CALLE IGNACIO AYALA Y CALLE 20. COLONIA CENTRO, C.P. 24000. CAMPECHE.
GOAD CHIAPAS	MTRO. FERNANDO CANCINO PASCACIO	COORDINADOR DE ABASTECIMIENTO Y EQUIPAMIENTO	(962) 6281696	fernando.cancino@imss.gob.mx	LIBRAMIENTO SUR PONIENTE KILOMETRO 4.0 PARQUE INDUSTRIAL LOS MANGOS, TAPACHULA CHIAPAS, C.P. 30796
GOAD CHIHUAHUA	DANIEL PADILLA CRUZ	JEFE DE SERVICIOS ADMINISTRATIVOS ENCARGADO DE LA COORDINACION DE ABASTECIMIENTO Y EQUIPAMIENTO	614-424-16-57	daniel.padilla@imss.gob.mx	PRIV. SANTA ROSA NO. 21 COL. NOMBRE DE DIOS. C.P.31110.
GOAD COLIMA	JOSE DE JESUS ROSILES CANO	TITULAR DE LA COORDINACIÓN DE ABASTECIMIENTOS Y EQUIPAMIENTO	3123114021	jose.rosiles@imss.gob.mx	CALLE ZARAGOZA NUMERO 199, COLONIA ALTA VILLA, C.P. 28987, VILLA DE ALVAREZ, COLIMA
GOAD COAHUILA	LIC. JORGE ALBERTO HERNÁNDEZ ROCAMONTES	TITULAR DE LA COORDINACIÓN DE ABASTECIMIENTOS Y EQUIPAMIENTO	844133538	jorge.hernandez@imss.gob.mx	BLVD. JESÚS VALDES SANCHEZ NO. 230, ESQUINA CON LIBRAMIENTO PROFESOR OSCAR FLORES TAPIA, COL. EL LLANO, C.P. 25015, ARTEAGA, COAHUILA
GOAD DF NORTE	LIC. IVÁN ORLANDO PAREDES ESPINOZA	TITULAR DE LA COORDINACIÓN DE ABASTECIMIENTOS Y EQUIPAMIENTO	53 68 29 72 DIRECTO Y/O 53 33 11 00 EXT. 15000	ivan.paredes@imss.gob.mx	CALZADA VALLEJO NO. 675 , COLONIA MAGDALENA DE LAS SALINAS, ALCALDÍA GUSTAVO A. MADERO, C.P. 07760, CIUDAD DE MÉXICO.
GOAD DF SUR	HÉCTOR CRUZ WINTERGERST	TITULAR DE LA COORDINACIÓN DE ABASTECIMIENTOS Y EQUIPAMIENTO	5719-2065	hector.cruz@imss.gob.mx	CALZADA DE LA VIGA NUM. 1174, COL. EL TRIUNFO - REFORMA IZTACCHUATL, MÉXICO, D.F.
GOAD DURANGO	HUGO CERVANTES ENRIQUEZ	ENCARGADO DE LA COORDINACIÓN DE ABASTECIMIENTO Y EQUIPAMIENTO	6188256047	hugo.cervantes@imss.gob.mx	AV. 20 DE NOVIEMBRE 1004 PTE., ZONA CENTRO, C.P. 34000, DURANGO, DGO.
GOAD GUANAJUATO	DELIA GUADALUPE ISAIAS VERA	TITULAR DE LA COORDINACIÓN DE ABASTECIMIENTOS Y EQUIPAMIENTO	477 7730980	delia.isaias@imss.gob.mx	SUECIA ESQ ESPAÑA, SN. COLONIA LOS PARAISOS, C.P. 37320, LEON, GUANAJUATO.
GOAD GUERRERO	LIC. SERGIO RAÚL DÍAZ GARCÍA	TITULAR DE LA COORDINACIÓN DE ABASTECIMIENTO Y EQUIPAMIENTO	744 4 45 51 40	sergio.diaz@imss.gob.mx	AVENIDA RUIZ CORTINES SIN NÚMERO, COLONIA INFONAVIT ALTA PROGRESO, C.P. 39610
GOAD HIDALGO	ING. SALVADOR CHÁIDEZ HERNÁNDEZ	TITULAR DE LA COORDINACIÓN DE ABASTECIMIENTO Y EQUIPAMIENTO	01 771 15 3 31 45 EXT. 5304, 5311, 5312 Y 5317	salvador.chaidez@imss.gob.mx	CALLE ARBOLEDAS NO. 115, LOTE 54 Y 55, COL ZONA INDUSTRIAL LA PAZ, C.P. 42080 PACHUCA DE SOTO, HIDALGO
GOAD JALISCO	LIC. JOSÉ EDUARDO AGUILAR PÉREZ	TITULAR DE LA COORDINACIÓN DE ABASTECIMIENTO Y EQUIPAMIENTO	36-17-53-73 Ext. 31091 y 31092	jose.aguilarp@imss.gob.mx	SIERRA MORENA NO. 530, COLONIA INDEPENDENCIA, C.P.44340, GUADALAJARA, JALISCO.
GOAD MÉXICO ORIENTE	LIC. FRANCISCO JAVIER GARDUÑO HERRERA	TITULAR DE LA COORDINACIÓN DE ABASTECIMIENTO Y EQUIPAMIENTO	57194061	francisco.garduno@imss.gob.mx	CALLE PONIENTE 146, NO.825, COLONIA INDUSTRIAL VALLEJO, ALCALDÍA AZCAPOTZALCO, CDMX, CP.02300
GOAD MÉXICO PONIENTE	MTRA. VANESSA GABRIELA ORTEGA PINEDA	TITULAR DE LA COORDINACIÓN DE ABASTECIMIENTO Y EQUIPAMIENTO	722-2321664	vanessa.ortega@imss.gob.mx	KM 4.5 VIALIDAD TOLUCA METEPEC, BARRIO DEL ESPIRITU SANTO, COL LA MICHOACANA METEPEC ESTADO DE MÉXICO CP 52140



[Handwritten signature]

COORDINADORA	NOMBRE	CARGO	TELÉFONO	CORREO ELECTRÓNICO	DIRECCIÓN
COORDINADORA MICHOACÁN	L.I. SERGIO RAFAEL ABREGO GARCÍA	ENCARGADO DE LA COORDINACIÓN DE ABASTECIMIENTO Y EQUIPAMIENTO	4432561022	sergio.abrego@imss.gob.mx	MANUEL PÉREZ CORONADO N° 200, COL. INFONAVIT CAMELINAS. CP 58290. MORELIA MICHOACÁN
COORDINADORA MORELOS	ING. MIGUEL MIER SANCHEZ	TITULAR DE LA JEFATURA DE SERVICIOS ADMINISTRATIVOS	777 329 5132	miguel.mier@imss.gob.mx	BOULEVAR BENITO JUAREZ NO.18, COL. CENTRO C.P. 62000, CUERNAVACA, MORELOS
COORDINADORA NAYARIT	MTRA. PATRICIA SILES ARAUJO	ENCARGADA DE LA JEFATURA DE SERVICIOS ADMINISTRATIVOS	3112137278	patricia.siles@imss.gob.mx	CALZADA DEL EJERCITO NACIONAL #14 FRACC. FRAY JUNIPERO SERRA, TEPIC NAYARIT
COORDINADORA NUEVO LEÓN	ABRAHAM JERÓNIMO VILLARREAL SOTO	TITULAR DE LA COORDINACIÓN DE ABASTECIMIENTO Y EQUIPAMIENTO	(81) 8150-3132 EXT 41008	abraham.villarreal@imss.gob.mx	GREGORIO TORRES QUEVEDO 1950 OTE. COL. CENTRO MONTERREY N.L. C.P. 64010
COORDINADORA OAXACA	ING. CAROLINA AQUINO RIVERA	ENCARGADA DE LA COORDINACIÓN DE ABASTECIMIENTO Y EQUIPAMIENTO	9515170800 / 9515171515	carolina.aquino@imss.gob.mx	BOULEVARD GUADALUPE HINOJA DE MURAT NUMERO 327, COLONIA SANTA CRUZ XOXOCOTLAN, SANTA CRUZ XOXOCOTLAN, OAXACA C.P. 71230
COORDINADORA PUEBLA	ISIDRO LUNA ARENAS	ENCARGADO DE LA COORDINACIÓN DE ABASTECIMIENTO Y EQUIPAMIENTO	222 2-8854-27 y 222 2-88-12-04	isidro.luna@imss.gob.mx	AV. 5 DE FEBRERO ORIENTE NO.107, COL. SAN FELIPE HUEYOTLIPAN. C.P. 72030, PUEBLA, PUE.
COORDINADORA QUERÉTARO	C.P. HÉCTOR ENRIQUE VARGAS REYES	COORDINADOR DE ABASTECIMIENTO Y EQUIPAMIENTO	(442) 210 1063 - 210 1064	hector.vargasre@imss.gob.mx	AV. MEZQUITAL NO. 6 COL. SAN PABLO, QUERÉTARO, QRO.
COORDINADORA QUINTANA ROO	MTR. RAÚL VÁZQUEZ HERNÁNDEZ	ENCARGADO DE LA COORDINACIÓN DE ABASTECIMIENTO Y EQUIPAMIENTO	9838326802	raul.vazquezh@imss.gob.mx	CARRETERA CHETUMAL - MÉRIDA KM. 25. COL. AEROPUERTO, C.P. 77000. CHETUMAL, QUINTANA ROO
COORDINADORA SAN LUIS POTOSÍ	ING. JUAN LIVIO BELLO MARTÍNEZ	ENCARGADO DE LA COORDINACIÓN DE ABASTECIMIENTO Y EQUIPAMIENTO	818 2425 ext.103	juan.bellom@imss.gob.mx	AV. DE LOS CONVENTOS #109-111 COL. HOGARES FF CC 2A. SECC. C.P. 78436 SOLEDAD DE G. SANCHEZ S.L.P.
COORDINADORA SINALOA	C.P. JULIO CÉSAR MEDINA ARELLANO	TITULAR DE LA COORDINACIÓN DE ABASTECIMIENTO Y EQUIPAMIENTO	667-992-0121 EXT. 39517	julio.medinas@imss.gob.mx	BLVD. EMILIANO ZAPATA 3755, COL. INDUSTRIAL EL PALMITO, CP 80160, CULIACÁN SINALOA
COORDINADORA SONORA	MTR. HÉCTOR JULIÁN ALCÁNTAR GUTIÉRREZ	TITULAR DE LA JEFATURA DE SERVICIOS ADMINISTRATIVOS	644 4153803, 644 4153801	hectoralcantar@imss.gob.mx	PROLONGACION HIDALGO Y HUISAGUAY, COL. BELLAVISTA, CIUDAD OBREGON, SONORA, CP 85130
COORDINADORA TABASCO	HENRY JAIR SILVA LÓPEZ	ENCARGADO DEL DEPARTAMENTO DE SUMINISTRO Y CONTROL DE ABASTO	9933 15 63 89	henry.silva@imss.gob.mx	AV. PASEO USUMACINTA NO. 95 COL. PRIMERO DE MAYO, CENTRO, VILLAHERMOSA, TABASCO.
COORDINADORA TAMAULIPAS	DAVID ADONAI CANO CORDAVA	ENCARGADO DE LA COORDINACIÓN DE ABASTECIMIENTO Y EQUIPAMIENTO	834 31 6 01 99	david.cano@imss.gob.mx	CARRETERA NACIONAL MEX- LAREDO KM 701 CD VICTORIA TAMAULIPAS
COORDINADORA TLAXCALA	LIC. JAVIER GUEVARA DÁVILA	TITULAR DE LA COORDINACIÓN DE ABASTECIMIENTO Y EQUIPAMIENTO	246 46 65183	javier.guevara@imss.gob.mx	GUILLERMO VALLE NO. 115 COL. CENTRO TLAXCALA TLAXCALA
COORDINADORA VERACRUZ NORTE	ANA LAURA PUIG LAGUNES	ENCARGADA DE LA COORDINACIÓN DE ABASTECIMIENTO Y EQUIPAMIENTO	2288176296 OFICINA [REDACTED] CEL [REDACTED]	ana.puig@imss.gob.mx	CALLE BELISARIO DOMIGUEZ N°15, COL. ADALBERTO TEJEDA, C.P. 91070
COORDINADORA VERACRUZ SUR	MTR. MAURICIO CRUZ MARTÍNEZ	ENCARGADO DE LA JEFATURA DE SERVICIOS ADMINISTRATIVOS	272 72 5 14 94	mauricio.cruz@imss.gob.mx	CALLE PONIENTE 7 NO. 1350, COL. CENTRO, C.P. 94300, ORIZABA, VER.
COORDINADORA YUCATÁN	LIC. CARLOS AHMED AGUILAR CASTILLEJOS	ENCARGADO DE LA COORDINACIÓN DE ABASTECIMIENTO Y EQUIPAMIENTO	999 940 25 64	carlos.aguilarcas@imss.gob.mx	CALLE 44 NO. 999 X 127 Y 127 B COL. SERAPIO RENDÓN, MÉRIDA, YUCATÁN, C.P. 97285
COORDINADORA ZACATECAS	L.D.I. JOSE MANUEL ESCOBEDO VENEGAS	TITULAR DE LA COORDINACIÓN DE ABASTECIMIENTO Y EQUIPAMIENTO	4789853365	jose.escobedov@imss.gob.mx	JUAN ALDAMA ESQ. VICENTE GUERRERO, COL. CENTRO, CALERA DE VICTOR ROSALES, ZACATECAS, CP 98500
UMAE CARDIOLOGÍA	CP. FERNANDO BARRERA GONZÁLEZ	DIRECTOR ADMINISTRATIVO	83 - 99 - 43 - 00 Ext. 40298	fernando.barrera@imss.gob.mx	AVEL INCOLN S/N ESP. MARIA DE JESUS CANDIA. COL VALLE VERDE CP. 64360

SE CANCELAN DATOS PERSONALES DE PERSONA(S) FÍSICAS IDENTIFICABLE(S) TALES COMO: TELÉFONO CELULAR. POR CONSIDERARSE INFORMACIÓN CUYA DIFUSIÓN PUEDE AFECTAR A LA ESFERA PRIVADA DE LA MISMA, DE CONFORMIDAD CON LO ESTABLECIDO EN LOS ARTÍCULOS 113 FRACCIÓN I Y 118 DE LA LEY FEDERAL DE TRANSPARENCIA Y ACCESO A LA INFORMACIÓN PÚBLICA. D.O.F. 09-mayo-2016

DIVISION DE CONTRATOS



ADMINISTRADOR DE CONTRATO					
DOND/UMAE	NOMBRE	CARGO	TELÉFONO	CORREO ELECTRÓNICO	DIRECCIÓN
NUEVO LEÓN					
UMAE CARDIOLOGÍA SXXI	SERGIO ROSAS GARCÍA	JEFE DEL DEPARTAMENTO DE ABASTECIMIENTO	56276926 DIR. 56276900 EXT. 21926	sergio.rosasga@imss.gob.mx	AV. CUAUHTÉMOC NO. 330, COL. DOCTORES, C.P. 06720, ALCALDÍA CUAUHTÉMOC, CDMX
UMAE ESPECIALIDA DES COAHUILA	JONATHAN ARTURO SALINAS PEÑA	JEFE DEL DEPARTAMENTO DE ABASTECIMIENTO	8777290810	jonathan.salinas@imss.gob.mx	BLVD. REVOLUCION NO. 2650 COL. TORREON JARDIN, C.P. 27200.
UMAE ESPECIALIDA DES GUANAJUATO	NESTOR EDUARDO MORELOS JAUREGUI	N53 JEFE DE DEPARTAMENTO DE ABASTECIMIENTO	477 1717 4800 EXT. 31317 y 31713	nestor.morelos@imss.gob.mx	BLVD. ADOLFO LÓPEZ MATEOS ESQ. INSURGENTES S/N COL. LOS PARAISOS C.P. 37320, LEÓN GUANAJUATO
UMAE ESPECIALIDA DES JALISCO	Mtro. Luis Medina Maldonado	ENCÁRGADA DEL DEPARTAMENTO DE ABASTECIMIENTO	36683000 EXT. 32259	luis.medinams@imss.gob.mx	BELISARIO DOMÍNGUEZ NO. 1000, COL. INDEPENDENCIA, GUADALAJARA, JALISCO
UMAE ESPECIALIDA DES LA RAZA	LIC. JOSÉ ANTONIO BUENO FARIAS	ENCARGADO DEL DESPACHO DE LA DIRECCIÓN ADMINISTRATIVA	57245900 EXT 23113	jose.bueno@imss.gob.mx	CALLE SERIS Y ZAACHILA S/N COL. LA RAZA OOAD AZCAPOTZALCO, MÉXICO, D.F. C.P. 02990
UMAE ESPECIALIDA DES NUEVO LEÓN	C.P. JUAN MANUEL ZAVALA TORRES	DIRECTOR ADMINISTRATIVO	81 83 71 41 00	manuel.zavela@imss.gob.mx	AVE. FIDEL VELAZQUEZ SIN NO. COL. NUEVA MORELOS, MONTERREY NUEVO LEON, C. P. 64180
UMAE ESPECIALIDA DES PUEBLA	YADHYRA LIZZETTE SALAS VEGA	JEFA DEL DEPARTAMENTO DE ABASTECIMIENTO	22 2 44 25 44 EXT. 61361	yadhira.salas@imss.gob.mx	2 NORTE 2004 COLONIA CENTRO CP 72000
UMAE ESPECIALIDA DES SONORA	ING. RAFAEL ADRIAN GARCIA CABRAL	JEFE DE DEPARTAMENTO DE ABASTECIMIENTO	6444144247	rafael.garciaca@imss.gob.mx	CALLE PROLONGACIÓN HIDALGO Y HUISAGUAY, COLONIA BELLA VISTA. C.P. 85130, CD. OBREGÓN, SONORA.
UMAE ESPECIALIDA DES SXXI	DANIEL HERRERA CABELLO	JEFE DEL DEPARTAMENTO DE ABASTECIMIENTO	55 56 27 69 00 EXT. 21868	daniel.herrerac@imss.gob.mx	AV. CUAUHTÉMOC 330, COL. DOCTORES, ALC. CUAUHTÉMOC, 06720 CDMX
UMAE ESPECIALIDA DES VERACRUZ	PERLA OLIVIA TRUEBA CASTILLO	JEFA DE DEPARTAMENTO DE ABASTECIMIENTO	0122-9934-1564	perla.trueba@imss.gob.mx	AV. CUAUHTÉMOC SIN NÚMERO ESQUINA CERVANTES Y PADILLA, COLONIA FORMANDO HOGAR, C.P. 91897, VERACRUZ, VER.
UMAE ESPECIALIDA DES YUCATÁN	LIC. EFRÁÍN ARMANDO HERNÁNDEZ CÁCERES	JEFE DEL DEPARTAMENTO DE ABASTECIMIENTO UMAE	922-56-56 EXT: 61618 / 61632	efrain.caceres@imss.gob.mx	CALLE 34 # 439 CRUZAMIENTO CALLE 41, COLONIA INDUSTRIAL, C.P. 97150, MÉRIDA, YUCATÁN.
UMAE GINECOLOGÍA LA RAZA	SARITA FABIOLA MONTIEL PACHECO	JEFE DEL DEPARTAMENTO DE ABASTECIMIENTO	57-24-59-00 EXT. 24311	sarita.montiel@imss.gob.mx	CALZADA VALLEJO, ESQUINA ANTONIO VALERIANO S/N, COLONIA LA RAZA, ALCALDÍA AZCAPOTZALCO, CIUDAD DE MÉXICO, C.P. 02990
UMAE GINECO JALISCO	L.C.P. MARÍA CRISTINA GÓMEZ PÉREZ	DIRECTORA ADMINISTRATIVA	3617-0060 EXT 32748	maria.gomezpe@imss.gob.mx	BELISARIO DOMÍNGUEZ #771 COLONIA INDEPENDENCIA, GUADALAJARA, JALISCO, MÉXICO, C.P. 44340
UMAE GINECO NUEVO LEÓN	LIC. JOSÉ SALVADOR SOLÍS ARRAMBIDE	DIRECTOR ADMINISTRATIVO	01.81.50.31.32 EXT 41353	jose.solisa@imss.gob.mx	AV. CONSTITUCIÓN Y AV. FELIX U. GOMEZ EQS. S/N, ZONA CENTRO, C.P. 64000, MONTERREY, N.L.
UMAE GINECO PEDIATRÍA GUANAJUATO	LIC. DAVID ADRIAN LOZANO MORENO	JEFE DEL DEPARTAMENTO DE ABASTECIMIENTO	477 7174 800 EXT 31802	david.lozano@imss.gob.mx	PASEO DE LOS INSURGENTES S/N, LEÓN GUANAJUATO.
UMAE GINECO SXXI	MARIO ALBERTO VIVEROS MORALES	N53 JEFE DE DEPARTAMENTO DE ABASTECIMIENTO	55 506422 EXT 28033	mario.viverosm@imss.gob.mx	AV RÍO MAGDALENA NO 289 COL TIZAPAN, SAN ANGEL ALCALDIA ALVARO OBREGON CP. 01090
UMAE DR. GAUDENCIO GONZÁLEZ GARZA DEL CMN LA RAZA	C. GUILLERMO BAUTISTA ÁNGELES	JEFE DE LA OFICINA DE CONTROL DE ABASTO	57 24 59 00 EXT. 23420	guillermo.bautista@imss.gob.mx	CALZADA VALLEJO Y JACARANDAS S/N. COL. LA RAZA, ALCALDÍA AZCAPOTZALCO, CDMX
UMAE ONCOLOGÍA SXXI	LIC. NOEL CRUZ SANCHEZ	JEFE DE DEL DEPARTAMENTO DE ABASTECIMIENTO	5627-6900 EXT 21785	noel.cruz@imss.gob.mx	AVENIDA CUAUHTÉMOC NO. 330, COLONIA DOCTORES, CÓDIGO POSTAL 06720 ALCALDÍA CUAUHTÉMOC
UMAE PEDIATRÍA JALISCO	IVÁN GERARDO HERNÁNDEZ TORRES	JEFE DEL DEPARTAMENTO DE ABASTECIMIENTO Y	33 36 68 30 00 EXT. 32713	ivan.hernandez@imss.gob.mx	BELISARIO DOMÍNGUEZ NO. 735, COL. INDEPENDENCIA, GUADALAJARA, JALISCO C.P. 44340

COORDINADORA	NOMBRE	CARGO	TELÉFONO	CORREO ELECTRÓNICO	DIRECCIÓN
UMAE PEDIATRÍA XXI	ING. ISAAC GÓMEZ TORRES	JEFE DEL DEPTO DE ABASTECIMIENTO	EXT. 21933 22343	isaac.gomez@imss.gob.mx	AV. CUAUHTEMOC NO. 330 COLONIA DOCTORES, OOAD CUAUHTEMOC CIUDAD DE MÉXICO
UMAE TRAUMATOLOGÍA LOMAS VERDES	LIC. ENRIQUE ALBARRAN VAZQUEZ	N63 DIRECTOR ADMINISTRATIVO	53 71 08 00	enrique.albarran@imss.gob.mx	AV. LOMAS VERDES NS2 COLONIA SANTA CRUZ ACATLAN, NAUCALPAN DE JUAPEZ ESTADO DE MEXICO.
UMAE "DR. VICTORIO DE LA FUENTE NARVÁEZ" TRAUMA Y ORTOPEDIA MAGDALENA DE LAS SALINAS	C. ALEJANDRO RODRÍGUEZ LÓPEZ	ENC. DEPTO. ABASTECIMIENTOS UMAE	57473500 EXT. 25661	alejandro.rodriguez@imss.gob.mx	AVENIDA COLECTOR 15 SIN NÚMERO, ESQUINA CON AVENIDA INSTITUTO POLITÉCNICO NACIONAL, COL. MAGDALENA DE LAS SALINAS, ALCALDÍA GUSTAVO A. MADERO, C.P. 07760 CIUDAD DE MÉXICO.
UMAE TRAUMATOLOGÍA NUEVO LEÓN	C.P. MARTIN MARTINEZ SOTO	JEFE DE DEPARTAMENTO DE ABASTECIMIENTO Y EQUIPAMIENTO	(81) 81503190 EXT.41747	martin.martinez@imss.gob.mx	C. PINO SUAREZ S/N, COL. CENTRO, MONTERREY NUEVO LEON, CP 64000
UMAE TRAUMATOLOGÍA PUEBLA	LUIS ALBERTO MORENO ESPINOSA	JEFE DE DEPARTAMENTO DE ABASTECIMIENTO	222 249 30 99 EXT 151	luis.moreno@imss.gob.mx	DIAGONAL DEFENSORES DE LA REPÚBLICA, ESQUINA 6 PONIENTE, COLONIA AMOR, C.P. 72140, PUEBLA, PUEBLA
ALMACÉN DE PROGRAMAS ESPECIALES Y RED FRÍA	ANA LAURA MONTES DE OCA CHOREÑO	DIVISIÓN DE PLANEACIÓN DE BIENES TERAPÉUTICOS	52382700 EXT 14566	ana.montesdeoca@imss.gob.mx	DURANGO 291 PISO 7, COLONIA ROMA NORTE, ALCALDÍA CUAUHTÉMOC

El presente documento se suscribe en calidad de área consolidadora de los bienes terapéuticos requeridos para atender las necesidades de los Órganos de Operación Administrativa Desconcentrada y Unidades Médicas de Alta Especialidad del Instituto para el ejercicio 2021, con fundamento en el numeral 5.3.1 inciso a) de las Políticas, Bases y Lineamientos en Materia de Adquisiciones, Arrendamientos y Servicios del Instituto Mexicano del Seguro Social, atendiendo a las funciones sustantivas de la Coordinación Técnica de Planeación (numeral 7.1.1.2.1) así como de la División de Planeación de Bienes Terapéuticos (numeral 7.1.1.2.1.1) del Manual de Organización de la Dirección de Administración.

"Área consolidadora: Es la responsable de integrar, concentrar y revisar las necesidades de las Áreas Requirientes, así como reunir los dictámenes de disponibilidad presupuestaria previos y las especificaciones técnicas, para que, en representación de éstas, realice el envío del expediente al Área Contratante."

Mtra. Karina del Rocío Sarmiento Castellanos
Titular de la Coordinación Técnica de Planeación
Autoriza

Lic. Ana Laura Montes de Oca Choreño
Titular de la División de Planeación de Bienes Terapéuticos
Valida y Revisa

SIN TEXTO

✓

0	000 841 1914	SUTURAS, HEBRA TRENZADA CON AGUA, LONGITUD DE LA HEBRA 75 CM CALIBRE DE LA SUTURA 40 CARACTERISTICAS DE LA AGUA, 1/2 CIRCULO, HUSILADO CON 2000 RPM, ENVASE CON 12 PIEZAS	1,802	4,940	1,982	4,940	4,940	12,205	4,940	12,205	12,205	183.16	\$	174,040	10 DMS	100%	15%	800
0	000 841 1955	SUTURAS, HEBRA TRENZADA CON AGUA, LONGITUD DE LA HEBRA 75 CM CALIBRE DE LA SUTURA 40 CARACTERISTICAS DE LA AGUA, 1/2 CIRCULO, HUSILADO CON 2000 RPM, ENVASE CON 12 PIEZAS	8,640	24,118	8,640	24,118	24,118	12,205	8,640	12,205	12,205	144.49	\$	1,698,116	10 DMS	90%	16%	2,000
0	000 841 2441	SUTURAS, HEBRA TRENZADA CON AGUA, LONGITUD DE LA HEBRA 100 CM CALIBRE DE LA SUTURA 40 CARACTERISTICAS DE LA AGUA, 1/2 CIRCULO, HUSILADO CON 2000 RPM, ENVASE CON 12 PIEZAS	4,213	10,530	4,213	10,530	10,530	10,530	4,213	10,530	10,530	800.09	\$	849,000	10 DMS	100%	10%	1,000
0	000 841 2585	SUTURAS, HEBRA TRENZADA CON AGUA, LONGITUD DE LA HEBRA 100 CM CALIBRE DE LA SUTURA 40 CARACTERISTICAS DE LA AGUA, 1/2 CIRCULO, HUSILADO CON 2000 RPM, ENVASE CON 12 PIEZAS	1,277	3,188	1,277	3,188	3,188	3,188	1,277	3,188	3,188	215.43	\$	230,500	10 DMS	100%	16%	700
0	000 841 2825	SUTURAS, HEBRA TRENZADA CON AGUA, LONGITUD DE LA HEBRA 100 CM CALIBRE DE LA SUTURA 40 CARACTERISTICAS DE LA AGUA, 1/2 CIRCULO, HUSILADO CON 2000 RPM, ENVASE CON 12 PIEZAS	51,305	128,250	51,305	128,250	128,250	86,175	51,305	128,250	128,250	157.50	\$	1,981,530	10 DMS	70%	15%	1,500
0	000 841 4031	SUTURAS, CATGUT SIMPLE SIN AGUA, LONGITUD DE LA HEBRA 135-150 CM CALIBRE DE LA SUTURA 20 ENVASE CON 12 PIEZAS	3,849	9,815	3,849	9,815	9,815	9,815	3,849	9,815	9,815	220.33	\$	258,090	10 DMS	100%	17%	2,000
0	000 841 4204	SUTURAS, CATGUT SIMPLE CON AGUA, LONGITUD DE LA HEBRA 88 A 75 CM CALIBRE DE LA SUTURA 30 CARACTERISTICAS DE LA AGUA, 125-175 MM, ENVASE	5,877	14,800	5,877	14,800	14,800	14,800	5,877	14,800	14,800	192.08	\$	206,530	10 DMS	100%	16%	2,000
0	000 841 4371	SUTURAS, CATGUT CROMADO CON AGUA, LONGITUD DE LA HEBRA 88 A 75 CM CALIBRE DE LA SUTURA 20 CARACTERISTICAS DE LA AGUA, 1/2 CIRCULO	30,896	99,251	30,896	99,251	99,251	30,896	30,896	99,251	99,251	181.10	\$	304,440	10 DMS	40%	16%	6,000
0	000 841 4482	SUTURAS, CATGUT CROMADO CON AGUA, LONGITUD DE LA HEBRA 88 A 75 CM CALIBRE DE LA SUTURA 30 CARACTERISTICAS DE LA AGUA, 1/2 CIRCULO	17,984	44,853	17,984	44,853	44,853	31,467	17,984	44,853	44,853	171.86	\$	143,840	10 DMS	70%	17%	2,000
0	000 841 4688	SUTURAS, CATGUT CROMADO CON AGUA, LONGITUD DE LA HEBRA 20 CM CALIBRE DE LA SUTURA 40 CARACTERISTICAS DE LA AGUA, 1/2 CIRCULO	874	2,182	874	2,182	2,182	2,182	874	2,182	2,182	812.36	\$	958,010	10 DMS	100%	11%	500
0	000 842 0410	SUTURAS, HEBRA TRENZADA CON AGUA, LONGITUD DE LA HEBRA 75 CM CALIBRE DE LA SUTURA 20 CARACTERISTICAS DE LA AGUA, 1/2 CIRCULO, HUSILADO CON 2000 RPM, ENVASE CON 12 PIEZAS	48	120	48	120	120	120	48	120	120	1,004.00	\$	1,266,720	10 DMS	100%	0%	0
0	000 842 0425	SUTURAS, HEBRA TRENZADA CON AGUA, LONGITUD DE LA HEBRA 75 CM CALIBRE DE LA SUTURA 20 CARACTERISTICAS DE LA AGUA, 1/2 CIRCULO, HUSILADO CON 2000 RPM, ENVASE CON 12 PIEZAS	48	120	48	120	120	120	48	120	120	977.51	\$	1,204,510	10 DMS	100%	0%	0
0	000 842 0436	SUTURAS, HEBRA TRENZADA CON AGUA, LONGITUD DE LA HEBRA 75 CM CALIBRE DE LA SUTURA 20 CARACTERISTICAS DE LA AGUA, 1/2 CIRCULO, HUSILADO CON 2000 RPM, ENVASE CON 12 PIEZAS	20	50	20	50	50	50	20	50	50	1,800.37	\$	1,800,370	10 DMS	100%	0%	0
0	000 842 0449	SUTURAS, HEBRA TRENZADA CON AGUA, LONGITUD DE LA HEBRA 75 CM CALIBRE DE LA SUTURA 20 CARACTERISTICAS DE LA AGUA, 1/2 CIRCULO, HUSILADO CON 2000 RPM, ENVASE CON 12 PIEZAS	329	819	329	819	819	819	329	819	819	220.51	\$	217,290	10 DMS	100%	17%	250
0	000 842 0627	SUTURAS, HEBRA TRENZADA CON AGUA, LONGITUD DE LA HEBRA 75 CM CALIBRE DE LA SUTURA 20 CARACTERISTICAS DE LA AGUA, 1/2 CIRCULO, HUSILADO CON 2000 RPM, ENVASE CON 12 PIEZAS	484	11,750	484	11,750	11,750	5,825	484	11,750	11,750	194.09	\$	209,320	10 DMS	50%	19%	1,500

Handwritten signature or initials

Handwritten mark



Comercial Offices:
 Av. Bolívar # 50, Torre 201, 2do piso
 Caracas, Venezuela
 Tel: +58 (0) 212 955 5555
 Fax: +58 (0) 212 955 5556
 Email: info@atramot.com



C	D1	D2	D3	D4	D5	D6	D7	D8	D9	D10	D11	D12	D13	D14	D15	D16	D17	D18	D19	D20	D21	D22	D23	D24	D25	D26	D27	D28	D29	D30	D31	D32	D33	D34	D35	D36	D37	D38	D39	D40	D41	D42	D43	D44	D45	D46	D47	D48	D49	D50	D51	D52	D53	D54	D55	D56	D57	D58	D59	D60	D61	D62	D63	D64	D65	D66	D67	D68	D69	D70	D71	D72	D73	D74	D75	D76	D77	D78	D79	D80	D81	D82	D83	D84	D85	D86	D87	D88	D89	D90	D91	D92	D93	D94	D95	D96	D97	D98	D99	D100	D101	D102	D103	D104	D105	D106	D107	D108	D109	D110	D111	D112	D113	D114	D115	D116	D117	D118	D119	D120	D121	D122	D123	D124	D125	D126	D127	D128	D129	D130	D131	D132	D133	D134	D135	D136	D137	D138	D139	D140	D141	D142	D143	D144	D145	D146	D147	D148	D149	D150	D151	D152	D153	D154	D155	D156	D157	D158	D159	D160	D161	D162	D163	D164	D165	D166	D167	D168	D169	D170	D171	D172	D173	D174	D175	D176	D177	D178	D179	D180	D181	D182	D183	D184	D185	D186	D187	D188	D189	D190	D191	D192	D193	D194	D195	D196	D197	D198	D199	D200	D201	D202	D203	D204	D205	D206	D207	D208	D209	D210	D211	D212	D213	D214	D215	D216	D217	D218	D219	D220	D221	D222	D223	D224	D225	D226	D227	D228	D229	D230	D231	D232	D233	D234	D235	D236	D237	D238	D239	D240	D241	D242	D243	D244	D245	D246	D247	D248	D249	D250	D251	D252	D253	D254	D255	D256	D257	D258	D259	D260	D261	D262	D263	D264	D265	D266	D267	D268	D269	D270	D271	D272	D273	D274	D275	D276	D277	D278	D279	D280	D281	D282	D283	D284	D285	D286	D287	D288	D289	D290	D291	D292	D293	D294	D295	D296	D297	D298	D299	D300	D301	D302	D303	D304	D305	D306	D307	D308	D309	D310	D311	D312	D313	D314	D315	D316	D317	D318	D319	D320	D321	D322	D323	D324	D325	D326	D327	D328	D329	D330	D331	D332	D333	D334	D335	D336	D337	D338	D339	D340	D341	D342	D343	D344	D345	D346	D347	D348	D349	D350	D351	D352	D353	D354	D355	D356	D357	D358	D359	D360	D361	D362	D363	D364	D365	D366	D367	D368	D369	D370	D371	D372	D373	D374	D375	D376	D377	D378	D379	D380	D381	D382	D383	D384	D385	D386	D387	D388	D389	D390	D391	D392	D393	D394	D395	D396	D397	D398	D399	D400	D401	D402	D403	D404	D405	D406	D407	D408	D409	D410	D411	D412	D413	D414	D415	D416	D417	D418	D419	D420	D421	D422	D423	D424	D425	D426	D427	D428	D429	D430	D431	D432	D433	D434	D435	D436	D437	D438	D439	D440	D441	D442	D443	D444	D445	D446	D447	D448	D449	D450	D451	D452	D453	D454	D455	D456	D457	D458	D459	D460	D461	D462	D463	D464	D465	D466	D467	D468	D469	D470	D471	D472	D473	D474	D475	D476	D477	D478	D479	D480	D481	D482	D483	D484	D485	D486	D487	D488	D489	D490	D491	D492	D493	D494	D495	D496	D497	D498	D499	D500	D501	D502	D503	D504	D505	D506	D507	D508	D509	D510	D511	D512	D513	D514	D515	D516	D517	D518	D519	D520	D521	D522	D523	D524	D525	D526	D527	D528	D529	D530	D531	D532	D533	D534	D535	D536	D537	D538	D539	D540	D541	D542	D543	D544	D545	D546	D547	D548	D549	D550	D551	D552	D553	D554	D555	D556	D557	D558	D559	D560	D561	D562	D563	D564	D565	D566	D567	D568	D569	D570	D571	D572	D573	D574	D575	D576	D577	D578	D579	D580	D581	D582	D583	D584	D585	D586	D587	D588	D589	D590	D591	D592	D593	D594	D595	D596	D597	D598	D599	D600	D601	D602	D603	D604	D605	D606	D607	D608	D609	D610	D611	D612	D613	D614	D615	D616	D617	D618	D619	D620	D621	D622	D623	D624	D625	D626	D627	D628	D629	D630	D631	D632	D633	D634	D635	D636	D637	D638	D639	D640	D641	D642	D643	D644	D645	D646	D647	D648	D649	D650	D651	D652	D653	D654	D655	D656	D657	D658	D659	D660	D661	D662	D663	D664	D665	D666	D667	D668	D669	D670	D671	D672	D673	D674	D675	D676	D677	D678	D679	D680	D681	D682	D683	D684	D685	D686	D687	D688	D689	D690	D691	D692	D693	D694	D695	D696	D697	D698	D699	D700	D701	D702	D703	D704	D705	D706	D707	D708	D709	D710	D711	D712	D713	D714	D715	D716	D717	D718	D719	D720	D721	D722	D723	D724	D725	D726	D727	D728	D729	D730	D731	D732	D733	D734	D735	D736	D737	D738	D739	D740	D741	D742	D743	D744	D745	D746	D747	D748	D749	D750	D751	D752	D753	D754	D755	D756	D757	D758	D759	D760	D761	D762	D763	D764	D765	D766	D767	D768	D769	D770	D771	D772	D773	D774	D775	D776	D777	D778	D779	D780	D781	D782	D783	D784	D785	D786	D787	D788	D789	D790	D791	D792	D793	D794	D795	D796	D797	D798	D799	D800	D801	D802	D803	D804	D805	D806	D807	D808	D809	D810	D811	D812	D813	D814	D815	D816	D817	D818	D819	D820	D821	D822	D823	D824	D825	D826	D827	D828	D829	D830	D831	D832	D833	D834	D835	D836	D837	D838	D839	D840	D841	D842	D843	D844	D845	D846	D847	D848	D849	D850	D851	D852	D853	D854	D855	D856	D857	D858	D859	D860	D861	D862	D863	D864	D865	D866	D867	D868	D869	D870	D871	D872	D873	D874	D875	D876	D877	D878	D879	D880	D881	D882	D883	D884	D885	D886	D887	D888	D889	D890	D891	D892	D893	D894	D895	D896	D897	D898	D899	D900	D901	D902	D903	D904	D905	D906	D907	D908	D909	D910	D911	D912	D913	D914	D915	D916	D917	D918	D919	D920	D921	D922	D923	D924	D925	D926	D927	D928	D929	D930	D931	D932	D933	D934	D935	D936	D937	D938	D939	D940	D941	D942	D943	D944	D945	D946	D947	D948	D949	D950	D951	D952	D953	D954
---	----	----	----	----	----	----	----	----	----	-----	-----	-----	-----	-----	-----	-----	-----	-----	-----	-----	-----	-----	-----	-----	-----	-----	-----	-----	-----	-----	-----	-----	-----	-----	-----	-----	-----	-----	-----	-----	-----	-----	-----	-----	-----	-----	-----	-----	-----	-----	-----	-----	-----	-----	-----	-----	-----	-----	-----	-----	-----	-----	-----	-----	-----	-----	-----	-----	-----	-----	-----	-----	-----	-----	-----	-----	-----	-----	-----	-----	-----	-----	-----	-----	-----	-----	-----	-----	-----	-----	-----	-----	-----	-----	-----	-----	-----	-----	-----	------	------	------	------	------	------	------	------	------	------	------	------	------	------	------	------	------	------	------	------	------	------	------	------	------	------	------	------	------	------	------	------	------	------	------	------	------	------	------	------	------	------	------	------	------	------	------	------	------	------	------	------	------	------	------	------	------	------	------	------	------	------	------	------	------	------	------	------	------	------	------	------	------	------	------	------	------	------	------	------	------	------	------	------	------	------	------	------	------	------	------	------	------	------	------	------	------	------	------	------	------	------	------	------	------	------	------	------	------	------	------	------	------	------	------	------	------	------	------	------	------	------	------	------	------	------	------	------	------	------	------	------	------	------	------	------	------	------	------	------	------	------	------	------	------	------	------	------	------	------	------	------	------	------	------	------	------	------	------	------	------	------	------	------	------	------	------	------	------	------	------	------	------	------	------	------	------	------	------	------	------	------	------	------	------	------	------	------	------	------	------	------	------	------	------	------	------	------	------	------	------	------	------	------	------	------	------	------	------	------	------	------	------	------	------	------	------	------	------	------	------	------	------	------	------	------	------	------	------	------	------	------	------	------	------	------	------	------	------	------	------	------	------	------	------	------	------	------	------	------	------	------	------	------	------	------	------	------	------	------	------	------	------	------	------	------	------	------	------	------	------	------	------	------	------	------	------	------	------	------	------	------	------	------	------	------	------	------	------	------	------	------	------	------	------	------	------	------	------	------	------	------	------	------	------	------	------	------	------	------	------	------	------	------	------	------	------	------	------	------	------	------	------	------	------	------	------	------	------	------	------	------	------	------	------	------	------	------	------	------	------	------	------	------	------	------	------	------	------	------	------	------	------	------	------	------	------	------	------	------	------	------	------	------	------	------	------	------	------	------	------	------	------	------	------	------	------	------	------	------	------	------	------	------	------	------	------	------	------	------	------	------	------	------	------	------	------	------	------	------	------	------	------	------	------	------	------	------	------	------	------	------	------	------	------	------	------	------	------	------	------	------	------	------	------	------	------	------	------	------	------	------	------	------	------	------	------	------	------	------	------	------	------	------	------	------	------	------	------	------	------	------	------	------	------	------	------	------	------	------	------	------	------	------	------	------	------	------	------	------	------	------	------	------	------	------	------	------	------	------	------	------	------	------	------	------	------	------	------	------	------	------	------	------	------	------	------	------	------	------	------	------	------	------	------	------	------	------	------	------	------	------	------	------	------	------	------	------	------	------	------	------	------	------	------	------	------	------	------	------	------	------	------	------	------	------	------	------	------	------	------	------	------	------	------	------	------	------	------	------	------	------	------	------	------	------	------	------	------	------	------	------	------	------	------	------	------	------	------	------	------	------	------	------	------	------	------	------	------	------	------	------	------	------	------	------	------	------	------	------	------	------	------	------	------	------	------	------	------	------	------	------	------	------	------	------	------	------	------	------	------	------	------	------	------	------	------	------	------	------	------	------	------	------	------	------	------	------	------	------	------	------	------	------	------	------	------	------	------	------	------	------	------	------	------	------	------	------	------	------	------	------	------	------	------	------	------	------	------	------	------	------	------	------	------	------	------	------	------	------	------	------	------	------	------	------	------	------	------	------	------	------	------	------	------	------	------	------	------	------	------	------	------	------	------	------	------	------	------	------	------	------	------	------	------	------	------	------	------	------	------	------	------	------	------	------	------	------	------	------	------	------	------	------	------	------	------	------	------	------	------	------	------	------	------	------	------	------	------	------	------	------	------	------	------	------	------	------	------	------	------	------	------	------	------	------	------	------	------	------	------	------	------	------	------	------	------	------	------	------	------	------	------	------	------	------	------	------	------	------	------	------	------	------	------	------	------	------	------	------	------	------	------	------	------	------	------	------	------	------	------	------	------	------	------	------	------	------	------	------	------	------	------	------	------	------	------	------	------	------	------	------	------	------	------	------	------	------	------	------	------	------	------	------	------	------	------	------	------	------	------	------	------	------	------	------	------	------	------	------	------	------	------	------	------

Compañía de Farmacéuticos y Productos Químicos S.A. - División Farmacéutica - Calle 14 de Julio 1000, Montevideo, Uruguay - Tel: (514) 411 1111 - Fax: (514) 411 1112

INTERNACIONAL FARMACÉUTICA S.A. DE C.V.

Código de producto	Nombre del proveedor	Descripción	Presentación	Indicaciones	Condiciones de uso	Condiciones de almacenamiento	Fecha de registro	Fecha de vencimiento	Fecha de caducidad	Fecha de registro	Fecha de vencimiento	Fecha de caducidad
776	000 841 0012	HEMOSTÁTICO. ESPONJA HEMOSTÁTICA DE DELTAIADOL COLÁGENO DE 80 X 100 X 70 A 125 MM. ENVASE CON UNA SUTURA. SINTÉTICAS ABSORBIBLES POLÍMERO DE ACOLO DOLCICO TREMADO CON AGUA. LONGITUD DE LA HEIBRA 40 CM	144,236	302,437	144,236	302,437	144,236	302,437	144,236	302,437	144,236	302,437
816	000 841 0014	SUTURAS SINTÉTICAS ABSORBIBLES POLÍMERO DE ACOLO DOLCICO TREMADO CON AGUA. LONGITUD DE LA HEIBRA 40 CM	4,200	10,275	4,200	10,275	4,200	10,275	4,200	10,275	4,200	10,275
876	000 841 0023	SUTURAS SINTÉTICAS ABSORBIBLES POLÍMERO DE ACOLO DOLCICO TREMADO CON AGUA. LONGITUD DE LA HEIBRA 40 CM	4,000	11,510	4,000	11,510	4,000	11,510	4,000	11,510	4,000	11,510
817	000 841 0030	SUTURAS SINTÉTICAS ABSORBIBLES POLÍMERO DE ACOLO DOLCICO TREMADO CON AGUA. LONGITUD DE LA HEIBRA 40 CM	48	120	48	120	48	120	48	120	48	120
878	000 841 0071	SUTURAS SINTÉTICAS ABSORBIBLES MONOFILAMENTO DE POLIPROPILENO CON AGUA. LONGITUD DE LA HEIBRA 40 CM	1,807	4,716	1,807	4,716	1,807	4,716	1,807	4,716	1,807	4,716
880	000 841 0028	SUTURAS SINTÉTICAS ABSORBIBLES MONOFILAMENTO DE POLIPROPILENO CON AGUA. LONGITUD DE LA HEIBRA 40 CM	1,500	3,617	1,500	3,617	1,500	3,617	1,500	3,617	1,500	3,617
881	000 841 0082	SUTURAS SINTÉTICAS ABSORBIBLES MONOFILAMENTO DE POLIPROPILENO CON AGUA. LONGITUD DE LA HEIBRA 40 CM	4,220	10,607	4,220	10,607	4,220	10,607	4,220	10,607	4,220	10,607
882	000 841 0083	SUTURAS SINTÉTICAS ABSORBIBLES MONOFILAMENTO DE POLIPROPILENO CON AGUA. LONGITUD DE LA HEIBRA 40 CM	820	1,200	820	1,200	820	1,200	820	1,200	820	1,200
883	000 841 0086	SUTURAS SINTÉTICAS ABSORBIBLES MONOFILAMENTO DE POLIPROPILENO CON AGUA. LONGITUD DE LA HEIBRA 40 CM	104	310	104	310	104	310	104	310	104	310
884	000 841 0045	SUTURAS SINTÉTICAS ABSORBIBLES MONOFILAMENTO DE POLIPROPILENO CON AGUA. LONGITUD DE LA HEIBRA 40 CM	12,200	31,040	12,200	31,040	12,200	31,040	12,200	31,040	12,200	31,040
885	000 841 0078	SUTURAS SINTÉTICAS ABSORBIBLES MONOFILAMENTO DE POLIPROPILENO CON AGUA. LONGITUD DE LA HEIBRA 40 CM	118,070	290,164	118,070	290,164	118,070	290,164	118,070	290,164	118,070	290,164
886	000 841 0080	SUTURAS SINTÉTICAS ABSORBIBLES MONOFILAMENTO DE POLIPROPILENO CON AGUA. LONGITUD DE LA HEIBRA 40 CM	170,000	300,660	170,000	300,660	170,000	300,660	170,000	300,660	170,000	300,660
887	000 841 0018	SUTURAS SINTÉTICAS ABSORBIBLES MONOFILAMENTO DE POLIPROPILENO CON AGUA. LONGITUD DE LA HEIBRA 40 CM	20,910	74,700	20,910	74,700	20,910	74,700	20,910	74,700	20,910	74,700
888	000 841 0074	SUTURAS SINTÉTICAS ABSORBIBLES MONOFILAMENTO DE POLIPROPILENO CON AGUA. LONGITUD DE LA HEIBRA 40 CM	28,000	84,210	28,000	84,210	28,000	84,210	28,000	84,210	28,000	84,210
889	000 841 0083	SUTURAS SINTÉTICAS ABSORBIBLES MONOFILAMENTO DE POLIPROPILENO CON AGUA. LONGITUD DE LA HEIBRA 40 CM	11,730	29,330	11,730	29,330	11,730	29,330	11,730	29,330	11,730	29,330
891	000 841 0088	SUTURAS SINTÉTICAS ABSORBIBLES MONOFILAMENTO DE POLIPROPILENO CON AGUA. LONGITUD DE LA HEIBRA 40 CM	46,002	111,000	46,002	111,000	46,002	111,000	46,002	111,000	46,002	111,000
892	000 841 0014	SUTURAS SINTÉTICAS ABSORBIBLES MONOFILAMENTO DE POLIPROPILENO CON AGUA. LONGITUD DE LA HEIBRA 40 CM	1,000	4,040	1,000	4,040	1,000	4,040	1,000	4,040	1,000	4,040
893	000 841 0066	SUTURAS SINTÉTICAS ABSORBIBLES MONOFILAMENTO DE POLIPROPILENO CON AGUA. LONGITUD DE LA HEIBRA 40 CM	20,910	74,700	20,910	74,700	20,910	74,700	20,910	74,700	20,910	74,700
894	000 841 0078	SUTURAS SINTÉTICAS ABSORBIBLES MONOFILAMENTO DE POLIPROPILENO CON AGUA. LONGITUD DE LA HEIBRA 40 CM	28,000	84,210	28,000	84,210	28,000	84,210	28,000	84,210	28,000	84,210
895	000 841 0083	SUTURAS SINTÉTICAS ABSORBIBLES MONOFILAMENTO DE POLIPROPILENO CON AGUA. LONGITUD DE LA HEIBRA 40 CM	11,730	29,330	11,730	29,330	11,730	29,330	11,730	29,330	11,730	29,330
896	000 841 0088	SUTURAS SINTÉTICAS ABSORBIBLES MONOFILAMENTO DE POLIPROPILENO CON AGUA. LONGITUD DE LA HEIBRA 40 CM	46,002	111,000	46,002	111,000	46,002	111,000	46,002	111,000	46,002	111,000
897	000 841 0014	SUTURAS SINTÉTICAS ABSORBIBLES MONOFILAMENTO DE POLIPROPILENO CON AGUA. LONGITUD DE LA HEIBRA 40 CM	1,000	4,040	1,000	4,040	1,000	4,040	1,000	4,040	1,000	4,040
898	000 841 0066	SUTURAS SINTÉTICAS ABSORBIBLES MONOFILAMENTO DE POLIPROPILENO CON AGUA. LONGITUD DE LA HEIBRA 40 CM	20,910	74,700	20,910	74,700	20,910	74,700	20,910	74,700	20,910	74,700
899	000 841 0078	SUTURAS SINTÉTICAS ABSORBIBLES MONOFILAMENTO DE POLIPROPILENO CON AGUA. LONGITUD DE LA HEIBRA 40 CM	28,000	84,210	28,000	84,210	28,000	84,210	28,000	84,210	28,000	84,210
900	000 841 0083	SUTURAS SINTÉTICAS ABSORBIBLES MONOFILAMENTO DE POLIPROPILENO CON AGUA. LONGITUD DE LA HEIBRA 40 CM	11,730	29,330	11,730	29,330	11,730	29,330	11,730	29,330	11,730	29,330
901	000 841 0088	SUTURAS SINTÉTICAS ABSORBIBLES MONOFILAMENTO DE POLIPROPILENO CON AGUA. LONGITUD DE LA HEIBRA 40 CM	46,002	111,000	46,002	111,000	46,002	111,000	46,002	111,000	46,002	111,000
902	000 841 0014	SUTURAS SINTÉTICAS ABSORBIBLES MONOFILAMENTO DE POLIPROPILENO CON AGUA. LONGITUD DE LA HEIBRA 40 CM	1,000	4,040	1,000	4,040	1,000	4,040	1,000	4,040	1,000	4,040
903	000 841 0066	SUTURAS SINTÉTICAS ABSORBIBLES MONOFILAMENTO DE POLIPROPILENO CON AGUA. LONGITUD DE LA HEIBRA 40 CM	20,910	74,700	20,910	74,700	20,910	74,700	20,910	74,700	20,910	74,700
904	000 841 0078	SUTURAS SINTÉTICAS ABSORBIBLES MONOFILAMENTO DE POLIPROPILENO CON AGUA. LONGITUD DE LA HEIBRA 40 CM	28,000	84,210	28,000	84,210	28,000	84,210	28,000	84,210	28,000	84,210
905	000 841 0083	SUTURAS SINTÉTICAS ABSORBIBLES MONOFILAMENTO DE POLIPROPILENO CON AGUA. LONGITUD DE LA HEIBRA 40 CM	11,730	29,330	11,730	29,330	11,730	29,330	11,730	29,330	11,730	29,330
906	000 841 0088	SUTURAS SINTÉTICAS ABSORBIBLES MONOFILAMENTO DE POLIPROPILENO CON AGUA. LONGITUD DE LA HEIBRA 40 CM	46,002	111,000	46,002	111,000	46,002	111,000	46,002	111,000	46,002	111,000
907	000 841 0014	SUTURAS SINTÉTICAS ABSORBIBLES MONOFILAMENTO DE POLIPROPILENO CON AGUA. LONGITUD DE LA HEIBRA 40 CM	1,000	4,040	1,000	4,040	1,000	4,040	1,000	4,040	1,000	4,040
908	000 841 0066	SUTURAS SINTÉTICAS ABSORBIBLES MONOFILAMENTO DE POLIPROPILENO CON AGUA. LONGITUD DE LA HEIBRA 40 CM	20,910	74,700	20,910	74,700	20,910	74,700	20,910	74,700	20,910	74,700
909	000 841 0078	SUTURAS SINTÉTICAS ABSORBIBLES MONOFILAMENTO DE POLIPROPILENO CON AGUA. LONGITUD DE LA HEIBRA 40 CM	28,000	84,210	28,000	84,210	28,000	84,210	28,000	84,210	28,000	84,210
910	000 841 0083	SUTURAS SINTÉTICAS ABSORBIBLES MONOFILAMENTO DE POLIPROPILENO CON AGUA. LONGITUD DE LA HEIBRA 40 CM	11,730	29,330	11,730	29,330	11,730	29,330	11,730	29,330	11,730	29,330

Compañía de Farmacéuticos y Productos Químicos S.A. - División Farmacéutica - Calle 14 de Julio 1000, Montevideo, Uruguay - Tel: (514) 411 1111 - Fax: (514) 411 1112



INTERNACIONAL FARMACÉUTICA S.A. DE C.V.

Certificate of Origin



2



FORMATO DE PROPUESTA TÉCNICA DEL PROVEEDOR

SOLICITUD DE COTIZACIÓN PARA LA ADQUISICIÓN DE MATERIAL DE CURACIÓN, LABORATORIO Y OTROS INSUMOS PARA LA SALUD No. UCNAMEMCOPADEINHP7009/21

HOJA No.: 1 DE: 6

FECHA: 02/07/2021

NOMBRE DEL PROVEEDOR: INTERNACIONAL FARMACEUTICA, S.A DE C.V.

DIRECCION: CARRETERA No. 44, COLONIA PARQUE SAN ANDRES, ALCALDIA COYOACAN, C.P. 04040, EN LA CIUDAD DE MEXICO

TELEFONO: 55-1145-02-60 EXT. 3013 Y 3018

EMAIL: daniel.balvera@atramat.com

No. PARTIDA	CLAVE (S)			NOMBRE GENERICO	DESCRIPCION	Presentación		CANTIDAD SOLICITADA		CANTIDAD OFERTADA		MARCA O DENOMINACION DISTINTIVA	FABRICANTE	PAIS DE ORIGEN	NO. DE REGISTRO SANITARIO
	10 DIGITOS	GPO	DEN			ESP	DF	Unid	Cart	Tipo	Máximas				
775	060.410.0112				HEMOSTÁTICOS. ESPONJA HEMOSTÁTICA DE GELATINA O COLÁGENO DE 50 A 100 X 70 A 125 MM. ENVASE CON UNA PIEZA.	ENV	1	PZA	145,376	363,437	145,376	181,719	CuraMedical BV	HOLANDA	1961C2011 SSA
875	360.841.0215				SUTURAS, SINTÉTICAS ABSORBIBLES POLIMERO DE ÁCIDO GLÚCICO TRENZADO CON AGUA. QUIRURGICA DE LONGITUD DE LA HEBRA: 45 CM CALIBRE DE LA SUTURA. 7.0 CARACTERÍSTICAS DE LA AGUA. 3/8 DE CÍRCULO DOBLE ARMADO ESPATULADA. (6-6.5 MM) ENVASE CON 12 PIEZAS.	ENV	12	PZA	4,296	10,735	4,296	10,735	INTERNACIONAL FARMACEUTICA, S.A. DE C.V.	MEXICO	0579C06 SSA
876	360.841.1623				SUTURAS, SINTÉTICAS ABSORBIBLES POLIMERO DE ÁCIDO GLÚCICO TRENZADO CON AGUA. QUIRURGICA DE LONGITUD DE LA HEBRA: 45 CM CALIBRE DE LA SUTURA. 6.0 CARACTERÍSTICAS DE LA AGUA. 1/4 DE CÍRCULO DOBLE ARMADO ESPATULADA (6-8.73 MM) ENVASE CON 12 PIEZAS.	ENV	12	PZA	4,609	11,516	4,609	11,516	INTERNACIONAL FARMACEUTICA, S.A. DE C.V.	MEXICO	0579C06 SSA
877	360.841.3130				SUTURAS, SINTÉTICAS NO ABSORBIBLES DE POLIÉSTER TRENZADO CON RECUBRIMIENTO CON AGUA. LONGITUD DE LA HEBRA: 45 CM CALIBRE DE LA SUTURA. 5.0 CARACTERÍSTICAS DE LA AGUA. 1/4 DE CÍRCULO DOBLE ARMADO ESPATULADA (7-9 MM). ENVASE CON 12 PIEZAS.	ENV	12	PZA	48	120	48	120	INTERNACIONAL FARMACEUTICA, S.A. DE C.V.	MEXICO	0579C06 SSA
879	060.841.0171				SUTURAS, SINTÉTICAS NO ABSORBIBLES MONOFILAMENTO DE POLIPROPILENO CON AGUA. LONGITUD DE LA HEBRA: 45 CM CALIBRE DE LA SUTURA. 5.0 CARACTERÍSTICAS DE LA AGUA. 3/8 DE CÍRCULO REVERSO CORTANTE (6-17 MM). ENVASE CON 12 PIEZAS.	ENV	12	PZA	1,887	4,715	1,887	4,715	INTERNACIONAL FARMACEUTICA, S.A. DE C.V.	MEXICO	0579C06 SSA
880	060.841.0239				SUTURAS, SINTÉTICAS NO ABSORBIBLES MONOFILAMENTO DE POLIPROPILENO CON AGUA. LONGITUD DE LA HEBRA: 60 CM CALIBRE DE LA SUTURA. 7.0 CARACTERÍSTICAS DE LA AGUA. 3/8 DE CÍRCULO DOBLE ARMADO AHUSADA. (8-10 MM). ENVASE CON 12 PIEZAS.	ENV	12	PZA	1,368	3,417	1,368	1,709	INTERNACIONAL FARMACEUTICA, S.A. DE C.V.	MEXICO	0579C06 SSA

Internacional Farmaceutica, S.A. de C.V

Carretera #44 Col. Parque San Andres Del. Coyoacan C.P. 04040 Ciudad de Mexico, México

Tel. - (52) 55 5194 1700 Fax. - (52) 55 5194 2234

Corporate Offices

Av. Paseo de la Reforma 284, piso 21 Col. Juárez, Del. Cuauhtémoc, CP 06600 Ciudad de Mexico, Mexico

Tel. - (52) 55 1105 0260 Fax. - (52) 55 1327 0163

Atramat
www.atramat.com



www.atramat.com

FORMATO DE PROPUESTA TÉCNICA DEL PROVEEDOR

SOLICITUD DE COTIZACIÓN PARA LA ADQUISICIÓN DE MATERIAL DE CURACIÓN, LABORATORIO Y OTROS INSUMOS PARA LA SALUD No. UCHAMEMCOPADEINPT00827

HOJA No.: 2 DE: 6 FECHA: 02/07/2021

NOMBRE DEL PROVEEDOR: INTERNACIONAL FARMACEUTICA, S.A DE C.V.

DIRECCION: CARRETERA No. 44, COLONIA PARQUE SAN ANDRES, ALCALDIA COYOACAN, C.P. 04040,
EN LA CIUDAD DE MEXICO
TELÉFONO: 55-1105-0240 EXT. 3013 Y 3018
EMAIL: danh@latayen@intramat.com

No. PARTIDA	CLAVE (S)			NOMBRE GENERICO	DESCRIPCION	Presentación		CANTIDAD SOLICITADA		CANTIDAD OFERTADA		MARCA O DENOMINACION DISTINTIVA	FABRICANTE	PAIS DE ORIGEN	NO. DE REGISTRO SANITARIO	
	10 DIGITOS	GPO	DEI			ESP	DIF	Un	Cant	Tipo	Mínima					Máxima
881	060.841.0262					ENV	12	PZA	4.229	10.567	4.229	13.567	POLIPROPILENO ATRAMAT	INTERNACIONAL FARMACEUTICA, S.A. DE C.V.	MEXICO	0516206 SSA
882	060.841.0320				SUTURAS, SINTÉTICAS NO ABSORBIBLES MONOFILAMENTO DE NYLON CON AGUJA. LONGITUD DE LA HEBRA: 13 CM (NEGRO); CALIBRE DE LA SUTURA: 8-0 CARACTERÍSTICAS DE LA AGUJA: 3/8 DE CÍRCULO AHUSADA (6-7 MM) ENVASE CON 12 PIEZAS.	ENV	12	PZA	520	1.296	520	1.296	NYLON MONOFILAMENTO ATRAMAT	INTERNACIONAL FARMACEUTICA, S.A. DE C.V.	MEXICO	38849 SSA
883	060.841.0346				SUTURAS, SINTÉTICAS NO ABSORBIBLES MONOFILAMENTO DE NYLON CON AGUJA. LONGITUD DE LA HEBRA: 8 A 13 CM (NEGRO). CALIBRE DE LA SUTURA: 10-0 CARACTERÍSTICAS DE LA AGUJA: 3/8 DE CÍRCULO AHUSADA (4.7-6.5 MM) ENVASE CON 12 PIEZAS.	ENV	12	PZA	184	460	184	460	NYLON MONOFILAMENTO ATRAMAT	INTERNACIONAL FARMACEUTICA, S.A. DE C.V.	MEXICO	38849 SSA
884	060.841.0445				SUTURAS, SINTÉTICAS NO ABSORBIBLES MONOFILAMENTO DE NYLON CON AGUJA. LONGITUD DE LA HEBRA: 45 CM CALIBRE DE LA SUTURA: 5-0 CARACTERÍSTICAS DE LA AGUJA: 3/8 DE CÍRCULO REVERSO CORTANTE (12-13 MM) ENVASE CON 12 PIEZAS.	ENV	12	PZA	12.780	31.946	12.780	22.382	NYLON MONOFILAMENTO ATRAMAT	INTERNACIONAL FARMACEUTICA, S.A. DE C.V.	MEXICO	38849 SSA
885	060.841.0478				SUTURAS, SINTÉTICAS NO ABSORBIBLES MONOFILAMENTO DE NYLON CON AGUJA. LONGITUD DE LA HEBRA: 45 CM CALIBRE DE LA SUTURA: 3-0 CARACTERÍSTICAS DE LA AGUJA: 3/8 DE CÍRCULO CORTANTE (19-26 MM) ENVASE CON 12 PIEZAS.	ENV	12	PZA	119.875	299.184	74.796	74.796	NYLON MONOFILAMENTO ATRAMAT	INTERNACIONAL FARMACEUTICA, S.A. DE C.V.	MEXICO	38849 SSA
886	060.841.0486				SUTURAS, SINTÉTICAS NO ABSORBIBLES MONOFILAMENTO DE NYLON CON AGUJA. LONGITUD DE LA HEBRA: 45 CM CALIBRE DE LA SUTURA: 2-0 CARACTERÍSTICAS DE LA AGUJA: 3/8 DE CÍRCULO CORTANTE (19-28 MM) ENVASE CON 12 PIEZAS.	ENV	12	PZA	135.950	339.868	84.967	84.967	NYLON MONOFILAMENTO ATRAMAT	INTERNACIONAL FARMACEUTICA, S.A. DE C.V.	MEXICO	38849 SSA



Carretera #44 Col. Parque San Andrés Del Coyacán C.P. 04040 Ciudad de México, México
Tel. - (52) 55 5184 1700
Fax. - (52) 55 5184 1237

Corporate Offices:
Av. Paseo de la Reforma 284, piso 21 Col. Juárez, D.F., Cuahitlan, CP 06500 Ciudad de México, México
Tel. - (52) 55 1105 0260
Fax. - (52) 55 1327 0263





Instituto de Salud para el Bienestar

FORMATO DE PROPUESTA TÉCNICA DEL PROVEEDOR

SOLICITUD DE COTIZACIÓN PARA LA ADQUISICIÓN DE MATERIAL DE CURACIÓN, LABORATORIO Y OTROS INSUMOS PARA LA SALUD No. UCNAHEMCOFPADEIHPYR002Z

NOMBRE DEL PROVEEDOR: INTERNACIONAL FARMACEUTICA, S.A. DE C.V.
 DIRECCIÓN: CARRETERA No. 41, COLONIA PARQUE SAN ANDRES, ALCALDIA COYOACAN, C.P. 04040.
 EN LA CIUDAD DE MEXICO
 R.F.C. IFA-841095-198
 TELÉFONO: 55-11-05-02-60 EXT. 3013 Y 3018
 EMAIL: dmil@latam@atramat.com

HOJA No.: 3 DE: 6
 FECHA: 02/07/2021

No. PARTIDA	CLAVE (S)			NOMBRE GEMERICO	DESCRIPCION	Presentación			CANTIDAD SOLICITADA		CANTIDAD OFERTADA		MARCA O DENOMINACION DISTINTIVA	FABRICANTE	PAIS DE ORIGEN	NO. DE REGISTRO SANITARIO
	10 DIGITOS	GPO	DEM ESP DI			Un	Cont	Tipo	Mínima	Máxima	Mínimo	Máxima				
887	060.841.0619			SUTURA NO ABSORBIBLE	SUTURAS SEDA NEGRA TRENZADA CON AGUIA. LONGITUD DE LA HEBRA: 75 CM CALIBRE DE LA SUTURA: 3-0 CARACTERISTICAS DE LA AGUIA: 1/2 CIRCULO AHUSADA (25-26 MM); ENVASE CON 12 PIEZAS.	ENV	12	PZA	29,918	74,786	18,697	18,697	SEDA ATRAMAT®	INTERNACIONAL FARMACEUTICA, S.A. DE C.V.	MEXICO	36690 SSA
888	060.841.0734			SUTURA NO ABSORBIBLE	SUTURAS SEDA NEGRA TRENZADA SIN AGUIA. LONGITUD DE LA HEBRA: 75 CM CALIBRE DE LA SUTURA: 3-1 SOBRE CON 7 A 12 HEBRAS. ENVASE CON 12 SOBRES.	ENV	12	SBR	25,699	64,240	25,699	32,120	SEDA ATRAMAT®	INTERNACIONAL FARMACEUTICA, S.A. DE C.V.	MEXICO	36690 SSA
890	060.841.0933			SUTURA QUIRURGICA DE ACIDO POLIGLICOLICO	SUTURAS SINTÉTICAS ABSORBIBLES POLIMERO DE ACIDO GLUCOLICO TRENZADO CON AGUIA. LONGITUD DE LA HEBRA: 67-70 CM CALIBRE DE LA SUTURA: 4-0 CARACTERISTICAS DE LA AGUIA: 1/2 CIRCULO AHUSADA (25-26 MM); ENVASE CON 12 PIEZAS.	ENV	12	PZA	11,735	28,333	11,735	28,333	PGA ATRAMAT®	INTERNACIONAL FARMACEUTICA, S.A. DE C.V.	MEXICO	0573C86 SSA
891	060.841.0666			SUTURA QUIRURGICA DE ACIDO POLIGLICOLICO	SUTURAS SINTÉTICAS ABSORBIBLES POLIMERO DE ACIDO GLUCOLICO TRENZADO CON AGUIA. LONGITUD DE LA HEBRA: 67-70 CM CALIBRE DE LA SUTURA: 2-0 CARACTERISTICAS DE LA AGUIA: 1/2 CIRCULO AHUSADA (25-26 MM); ENVASE CON 12 PIEZAS.	ENV	12	PZA	45,002	112,500	45,002	79,750	PGA ATRAMAT®	INTERNACIONAL FARMACEUTICA, S.A. DE C.V.	MEXICO	0573C86 SSA
892	060.841.1914			SUTURA NO ABSORBIBLE	SUTURAS SEDA NEGRA TRENZADA CON AGUIA. LONGITUD DE LA HEBRA: 75 CM CALIBRE DE LA SUTURA: 4-0 CARACTERISTICAS DE LA AGUIA: 1/2 CIRCULO AHUSADA (20-25 MM); ENVASE CON 12 PIEZAS.	ENV	12	PZA	1,962	4,949	1,962	4,949	SEDA ATRAMAT®	INTERNACIONAL FARMACEUTICA, S.A. DE C.V.	MEXICO	36690 SSA
893	060.841.1955			SUTURA NO ABSORBIBLE	SUTURAS SEDA NEGRA TRENZADA CON AGUIA. LONGITUD DE LA HEBRA: 75 CM CALIBRE DE LA SUTURA: 3 CARACTERISTICAS DE LA AGUIA: 1/2 CIRCULO AHUSADA (25-26 MM); ENVASE CON 12 PIEZAS.	ENV	12	PZA	9,649	24,118	9,649	12,051	SEDA ATRAMAT®	INTERNACIONAL FARMACEUTICA, S.A. DE C.V.	MEXICO	36690 SSA

Internacional Farmaceutica S.A. de C.V.
 Carretera 41 Col. Parque San Andres Del Coyoacan C.P. 04040 Ciudad de Mexico, Mexico
 Tel - (52) 55 5463 1700 Fax - (52) 55 5463 4254

Corporate Offices:
 Av. Paseo de la Reforma 284, piso 21 Col. Juarez Del Cuauhtémoc, CP 06600 Ciudad de México, México
 Tel - (52) 55 1105 0260 Fax - (52) 55 1327 0265



FORMATO DE PROPUESTA TÉCNICA DEL PROVEEDOR

SOLICITUD DE COTIZACIÓN PARA LA ADQUISICIÓN DE MATERIAL DE CURACIÓN, LABORATORIO Y OTROS INSUMOS PARA LA SALUD No. UCHAMEMCOPADEMNPTR0002

<p>NOMBRE DEL PROVEEDOR: INTERNACIONAL FARMACEUTICA, S.A DE C.V.</p> <p>DIRECCION: CARRITERACO No. 44, COLONIA PARQUE SAN ANDRES, ALCALDIA COYOACAN, C.P. 04040. EN LA CIUDAD DE MEXICO R.F.C. IFA-641005-19</p> <p>TELÉFONO: 55-11-95-92-50 EXT. 3013 Y 3016 EMAIL: denisilalvarez@atramat.com</p>	<p>HOJA No.: 4 DE: 6 FECHA: 02/07/2021.</p>
---	--

No. PARTIDA	CLAVE (S)			NOMBRE GENERICO	DESCRIPCION	Presentación		CANTIDAD SOLICITADA		CANTIDAD OFERTADA		MARCA O DENOMINACION DISTINTIVA	FABRICANTE	PAIS DE ORIGEN	NO. DE REGISTRO SANITARIO
	10 DIGITOS	GPO	DEN			ESP	DIF	Un	Cant	Mínima	Máxima				
884	193	841	2441	SUTURA QUIRURGICA	SUTURAS, MONOFILAMENTO NYLON CON AGUJA DE 1/2 CIRCULO PUNTA ESPATULADA DOBLE ARMADO 18 MM, CALIBRE 1-1/4, LONGITUD DE LA HEBRA 30-45 CM, ENVASE CON 12 PIEZAS	ENV	12	4,213	10,530	4,213	10,530	NYLON MONOFILAMENTO ATRAMAT	INTERNACIONAL FARMACEUTICA, S.A DE C.V.	MEXICO	36849 SSA
885	060	841	2565	SUTURA QUIRURGICA	SUTURAS, CATGUT CRONICO CON AGUJA, LONGITUD DE LA HEBRA, 68 CM, CALIBRE DE LA SUTURA, 5-0, CARACTERISTICAS DE LA AGUJA, 1/2 CIRCULO AHUSADA, 19-20 MM, ENVASE CON 12 PIEZAS	ENV	12	1,277	3,188	1,277	3,188	SUTURA QUIRURGICA DE CATGUT CRONICO ATRAMAT	INTERNACIONAL FARMACEUTICA, S.A DE C.V.	MEXICO	36148 SSA
886	060	841	2623	SUTURA QUIRURGICA	SUTURAS, CATGUT CRONICO CON AGUJA, LONGITUD DE LA HEBRA, 68 A 75 CM, CALIBRE DE LA SUTURA, 3 CARACTERISTICAS DE LA AGUJA, 1/2 CIRCULO AHUSADA (35-37 MM), ENVASE CON 12 PIEZAS	ENV	12	51,303	128,250	51,303	89,775	SUTURA QUIRURGICA DE CATGUT CRONICO ATRAMAT	INTERNACIONAL FARMACEUTICA, S.A DE C.V.	MEXICO	36148 SSA
887	060	841	4231	SUTURA QUIRURGICA	SUTURAS, CATGUT SIMPLE SIN AGUJA, LONGITUD DE LA HEBRA, 135-150 CM, CALIBRE DE LA SUTURA, 2-0 ENVASE CON 12 PIEZAS	ENV	12	3,849	9,615	3,849	9,615	SUTURA QUIRURGICA DE CATGUT SIMPLE ATRAMAT	INTERNACIONAL FARMACEUTICA, S.A DE C.V.	MEXICO	38850 SSA
889	060	841	4264	SUTURA QUIRURGICA	SUTURAS, CATGUT SIMPLE CON AGUJA, LONGITUD DE LA HEBRA, 68 A 75 CM, CALIBRE DE LA SUTURA, 3-0, CARACTERISTICAS DE LA AGUJA, 1/2 CIRCULO AHUSADA, (25-27 MM), ENVASE CON 12 PIEZAS	ENV	12	5,877	14,690	5,877	14,690	SUTURA QUIRURGICA DE CATGUT SIMPLE ATRAMAT	INTERNACIONAL FARMACEUTICA, S.A DE C.V.	MEXICO	38850 SSA
900	060	841	4371	SUTURA QUIRURGICA	SUTURAS, CATGUT CRONICO CON AGUJA, LONGITUD DE LA HEBRA, 68 A 75 CM, CALIBRE DE LA SUTURA, 2-0, CARACTERISTICAS DE LA AGUJA, 1/2 CIRCULO AHUSADA (25-27 MM), ENVASE CON 12 PIEZAS	ENV	12	39,695	99,231	39,695	99,231	SUTURA QUIRURGICA DE CATGUT CRONICO ATRAMAT	INTERNACIONAL FARMACEUTICA, S.A DE C.V.	MEXICO	36148 SSA



Internacional Farmaceutica, S.A de C.V
 Carreteraco #44 Col. Parque San Andrés Del Cooyacan C.P. 04040 Ciudad de México, México
 Tel. - (52) 55 5481 1700
 Fax. - (52) 55 5439 4234

Corporate Offices:
 Av. Paseo de la Reforma 284, Piso 21 Col. Juárez del Cuauhtémoc, CP 06600 Ciudad de México, México
 Tel. - (52) 55 1105 0200
 Fax. - (52) 55 15 77 0263





FORMATO DE PROPUESTA TÉCNICA DEL PROVEEDOR

SOLICITUD DE COTIZACIÓN PARA LA ADQUISICIÓN DE MATERIAL DE CURACIÓN, LABORATORIO Y OTROS INSUMOS PARA LA SALUD No. UCNAMENPCPADHEINF7005Z7

DIRECCION: CARRETERA No. 44, COLONIA PARQUE SAN ANDRES, ALCALDIA COYOACAN, C.P. 04040, EN LA CIUDAD DE MEXICO
 TELEFONO: 55-11-05-02-60 EXT. 3013 Y 3016
 EMAIL: daniel.salavera@atramat.com
 NO. DE REGISTRO SANITARIO: 36148 SSA
 FECHA: 02/07/2021
 HOJA No.: 5 DE: 6

No. PARTIDA	CLAVE (S)			NOMBRE GENERICO	DESCRIPCION	Presentación		CANTIDAD SOLICITADA		CANTIDAD OFERTADA		MARCA O DENOMINACION DISTINTIVA	FABRICANTE	PAIS DE ORIGEN	NO. DE REGISTRO SANITARIO	
	10 DIGITOS	GPO	DEN ESP			Unid	Cant	Tipo	Mínima	Máxima	Mínima					Máxima
901	060.841.4462			SUTURA QUIRURGICA	SUTURAS, CATGUT CRÓMICO CON AGUJA, LONGITUD DE LA HEBRA: 69 A 75 CM CALBRE DE LA SUTURA: 3-0 CARACTERÍSTICAS DE LA AGUJA: 1/2 CIRCULO AHUSADA (25-27 MM), ENVASE CON 12 PIEZAS	ENV	12	PZA	17,984	44,953	17,984	31,467	SUTURA QUIRURGICA DE CATGUT CRÓMICO ATRAMAT	INTERNACIONAL FARMACEUTICA, S.A. DE C.V	MEXICO	36148 SSA
902	060.841.8968			SUTURA QUIRURGICA DE ACIDO GLICOLICO	SUTURAS, SINTETICAS, ABSORBIBLES POLIMERO DE ACIDO GLICOLICO TRENZADO CON AGUJA, LONGITUD DE LA HEBRA: 20 CM CALBRE DE LA SUTURA: 6-0 CARACTERÍSTICAS DE LA AGUJA: 3/8 DE CIRCULO CON DOBLE ARBADO, MICROPUNTA ESPATULADA (6.3 MM) ENVASE CON 12 PIEZAS.	ENV	12	PZA	874	2,182	874	2,182	PGA ATRAMAT®	INTERNACIONAL FARMACEUTICA, S.A. DE C.V	MEXICO	0573CR6 SSA
903	060.842.0410			SURUTURA QUIRURGICA ABSORBIBLE DE POLI (GLICOLIDA CO-EPSILON-CAPROLACTONA	SUTURAS, DE MONOFILAMENTO SINTETICO ABSORBIBLE DE COPOLIMERO DE GLICOLIDA Y EPSILON-CAPROLACTONA CON COLOR, LONGITUD DE LA HEBRA: 70 CM CALBRE DE LA SUTURA: 2-0 CARACTERÍSTICAS DE LA AGUJA: AGUJA AHUSADA DE 1/2 CIRCULO (25 A 26 MM), ENVASE CON 35 PIEZAS	ENV	36	PZA	48	120	48	120	PGC250	INTERNACIONAL FARMACEUTICA, S.A. DE C.V	MEXICO	0895C2005 SSA
904	060.842.0428			SURUTURA QUIRURGICA ABSORBIBLE DE POLI (GLICOLIDA CO-EPSILON-CAPROLACTONA	SUTURAS, DE MONOFILAMENTO SINTETICO ABSORBIBLE DE COPOLIMERO DE GLICOLIDA Y EPSILON-CAPROLACTONA CON COLOR, LONGITUD DE LA HEBRA: 70 CM CALBRE DE LA SUTURA: 3-0 CARACTERÍSTICAS DE LA AGUJA: AGUJA AHUSADA DE 1/2 CIRCULO (25 A 26 MM), ENVASE CON 36 PIEZAS.	ENV	36	PZA	48	120	48	120	PGC250	INTERNACIONAL FARMACEUTICA, S.A. DE C.V	MEXICO	0895C2005 SSA
905	060.842.0436			SURUTURA QUIRURGICA ABSORBIBLE DE POLI (GLICOLIDA CO-EPSILON-CAPROLACTONA	SUTURAS, DE MONOFILAMENTO SINTETICO ABSORBIBLE DE COPOLIMERO DE GLICOLIDA Y EPSILON-CAPROLACTONA CON COLOR, LONGITUD DE LA HEBRA: 70 CM CALBRE DE LA SUTURA: 4-0 CARACTERÍSTICAS DE LA AGUJA: AGUJA AHUSADA DE 1/2 CIRCULO (25 A 26 MM), ENVASE CON 36 PIEZAS	ENV	36	PZA	20	50	20	50	PGC250	INTERNACIONAL FARMACEUTICA, S.A. DE C.V	MEXICO	0895C2005 SSA



Internacional Farmaceutica, S.A. de C.V.
 Carreteraco 44 Col. Parque San Andres Del Coyoacan C.P. 04040 Ciudad de Mexico, Mexico
 Tel: + (52) 55 5484 1700
 Fax: + (52) 55 5484 4254

Corporate Offices:
 Av. Paseo de la Reforma 294, piso 21 Col. Juárez, Del. Cuauhtémoc, CP 06600 Ciudad de México, México
 Tel: + (52) 55 1105 0260
 Fax: + (52) 55 1327 0363



DIVISIÓN

FORMATO DE PROPUESTA TÉCNICA DEL PROVEEDOR

SOLICITUD DE COTIZACIÓN PARA LA ADQUISICIÓN DE MATERIAL DE CURACIÓN, LABORATORIO Y OTROS INSUMOS PARA LA SALUD No. UCHAMEMICOPADEMNP700021

NOMBRE DEL PROVEEDOR: INTERNACIONAL FARMACEUTICA, S.A. DE C.V. FECHA: 22/07/2021
 DIRECCION: CARRETERA No. 44, COLONIA PARQUE SAN ANDRES, ALCALDIA COYOACAN, C.P. 04040, HOJA No.: 6 DE: 6
 EN LA CIUDAD DE MEXICO TELÉFONO: 55-11-05-02-80 EXT 3013 Y 3018
 R.F.C.: IFA-841005-198 EMAIL: daniel.talavera@atramat.com

No. PARTIDA	CLAVE (S)			NOMBRE GENERICO	DESCRIPCION	Presentación		CANTIDAD SOLICITADA		CANTIDAD OFERTADA		MARCA O DENOMINACION DISTINTIVA	FABRICANTE	PAIS DE ORIGEN	NO. DE REGISTRO SANITARIO	
	10 DIGITOS	GPO	EN			ESP	DIF	Unl	Cant	Tipo	Mínima					Máxima
907	060.842.0469				SUTURAS SINTÉTICAS NO ABSORBIBLES MONOFILAMENTO DE POLIPROPILENO CON AGUA. LONGITUD DE LA HEBRA: 90 CM CALIBRE DE LA SUTURA: 2-0 CARACTERÍSTICAS DE LA AGUJA: 1/2 CIRCULO PUNTA AHUSADA (26 MM). ENVASE CON 12 PIEZAS	ENV	12	PZA	329	819	329	819	POLIPROPILENO ATRAMAT	INTERNACIONAL FARMACEUTICA S.A. DE C.V.	MEXICO	0576C06 SSA
910	060.842.0527				SUTURAS SINTÉTICAS NO ABSORBIBLES MONOFILAMENTO DE POLIPROPILENO CON AGUA. LONGITUD DE LA HEBRA: 75 CM CALIBRE DE LA SUTURA: 1 CARACTERÍSTICAS DE LA AGUJA: 1/2 DE CIRCULO CORTANTE (35-37 MM). ENVASE CON 12 PIEZAS	ENV	12	PZA	4,694	11,730	4,694	5,865	POLIPROPILENO ATRAMAT	INTERNACIONAL FARMACEUTICA S.A. DE C.V.	MEXICO	0576C06 SSA



DANIEL TALAVERA FLORES
REPRESENTANTE LEGAL

Internacional Farmaceutica, S.A. de C.V.
 Carreterado #17 Col. Parque San Andres Del Coacacan C.P. 04040 Ciudad de Mexico, Mexico
 Tel: - (52) 55 5484 1700
 Fax: - (52) 55 5484 2234

Corporate Offices:
 Av. Paseo de la Reforma 285, piso 21 Col. Juárez Del. Cuauhtémoc CP 06600 Ciudad de Mexico, Mexico
 Tel: - (52) 55 1 105 0260
 Fax: - (52) 55 1 327 0288



Se hace de su conocimiento que la presente comunicación está sujeta al "Protocolo de actuación en materia de contrataciones públicas, otorgamiento y prórroga de licencias, permisos, autorizaciones y concesiones" y sus modificaciones, publicadas en el Diario Oficial de la Federación el 20 de agosto de 2015, el 19 de febrero de 2016 y el 28 de febrero de 2017, respectivamente; documentos que pueden ser consultados en la sección de la Secretaría de la Función Pública, que se encuentra en el portal de la Ventanilla Única Nacional (gob.mx), a través de la liga www.gob.mx/sfp; y, que los datos personales que usted proporcione serán protegidos y tratados conforme a las disposiciones jurídicas aplicables y tiene el derecho de presentar queja o denuncia ante el Órgano Interno de Control en este Instituto, por el incumplimiento de obligaciones que adviertan en el contacto con las personas servidoras públicas. El aviso de privacidad puede ser consultado en la dirección electrónica siguiente: <https://www.gob.mx/privacidadintegral>

Ciudad de México, a 22 de julio de 2021.

ACUSE

Oficio No. INSABI.IVD.2021.3414-17

Asunto: "CONTRATACIÓN CONSOLIDADA PARA LA ADQUISICIÓN DE MATERIAL DE CURACIÓN, LABORATORIO Y OTROS INSUMOS PARA LA SALUD". Notificación de adjudicación AA-012M7B998-E89-2021.

DANIEL TALAVERA FLORES
REPRESENTANTE LEGAL DE LA EMPRESA
INTERNACIONAL FARMACEUTICA, S.A. DE C.V.

Hago referencia al procedimiento de contratación denominado "**CONTRATACIÓN CONSOLIDADA PARA LA ADQUISICIÓN DE MATERIAL DE CURACIÓN, LABORATORIO Y OTROS INSUMOS PARA LA SALUD**", llevado a cabo por el Instituto de Salud para el Bienestar (INSABI), de conformidad con lo dispuesto en los artículos 17 de la Ley de Adquisiciones, Arrendamientos y Servicios del Sector Público (LAASSP); 13 del Reglamento de la Ley de Adquisiciones, Arrendamientos y Servicios del Sector Público (RLAASSP); Quincuagésimo Primero del Estatuto Orgánico del Instituto de Salud para el Bienestar; Primero del "Acuerdo por el que se delega la facultad que se señala en la Coordinación de Recursos Materiales y Servicios Generales del Instituto de Salud para el Bienestar", publicado en el Diario Oficial de la Federación el 28 de diciembre de 2020 y en el numeral 4.2.4.1.3 del Manual Administrativo de Aplicación General en Materia de Adquisiciones, Arrendamientos y Servicios del Sector Público, en relación con lo señalado en el oficio No. 700.2020.0139 de fecha 4 de marzo de 2020, mediante el cual, la Oficialía Mayor de la Secretaría de Hacienda y Crédito Público, informó al INSABI la determinación de que dicha entidad paraestatal lleve a cabo los procedimientos de contratación consolidada, en términos de la LAASSP, del RLAASSP, y demás disposiciones aplicables para la adquisición de medicamentos e insumos para la salud que sean requeridos por la Administración Pública Federal y en el Acuerdo de Consolidación suscrito para tal efecto por el INSABI como entidad consolidadora, con la Secretaría de Salud, a través de los Centros Nacionales de la Subsecretaría de Prevención y Protección de la Salud (SALUD-SPPS); Instituto Mexicano del Seguro Social (IMSS); Instituto de Seguridad y Servicios Sociales de los

Recibi oficio original y Anexos
Daniel Talavera Flores

22 Julio 2021



AMEROS
DIVISION DE CONTRATOS



Trabajadores del Estado (ISSSTE); Secretaría de la Defensa Nacional (SEDENA); Secretaría de Marina (SEMAR); Órgano Administrativo Desconcentrado Prevención y Readaptación Social (OADPRS); Comisión Coordinadora de Institutos Nacionales de Salud y Hospitales de Alta Especialidad (CCINSHAE); Hospital Infantil de México Federico Gómez; Instituto Nacional de Cancerología; Instituto Nacional de Cardiología Ignacio Chávez; Instituto Nacional de Ciencias Médicas y Nutrición Salvador Zubirán; Instituto Nacional de Enfermedades Respiratorias Ismael Cosío Villegas; Instituto Nacional de Pediatría; Instituto Nacional de Rehabilitación Luis Guillermo Ibarra Ibarra; Instituto Nacional de Neurología y Neurocirugía Manuel Velasco Suárez; Instituto Nacional de Psiquiatría Ramón de la Fuente Muñiz; Instituto Nacional de Perinatología Isidro Espinosa de los Reyes; Hospital General de México Eduardo Liceaga; Hospital General Dr. Manuel Gea González; Hospital Juárez de México; Hospital de la Mujer; Hospital Nacional Homeopático; Hospital Juárez del Centro; Hospital Regional de Alta Especialidad del Bajío; Hospital Regional de Alta Especialidad de Ciudad Victoria; Hospital Regional de Alta Especialidad de Oaxaca; Hospital Regional de Alta Especialidad de Ixtapaluca; Hospital Regional de Alta Especialidad de la Península de Yucatán; Hospital Regional de Alta Especialidad Ciudad Salud; Hospital de Especialidades Pediátricas; Hospital Psiquiátrico Fray Bernardino Álvarez; Hospital Psiquiátrico Infantil Juan N. Navarro; Hospital Psiquiátrico Dr. Samuel Ramírez Moreno; Centro Comunitario de Salud Mental Iztapalapa; Centro Comunitario de Salud Mental Cuauhtémoc y Centro Comunitario de Salud Mental Zacatenco.

Sobre el particular, de conformidad con el Escrito de Justificación y Dictamen de Procedencia de Excepción a la Licitación Pública, emitido por la Unidad de Coordinación Nacional de Abastecimiento de Medicamentos y Equipamiento Médico del INSABI, en su carácter de Área Requirente Consolidadora, por el que se determinó, con fundamento en lo dispuesto por los artículos 134 de la Constitución Política de los Estados Unidos Mexicanos; 26, fracción III, 28, fracción III, 40, 41, fracción II y 47 de la LAASSP; así como, 71 y 85 del RLAASSP, la procedencia de llevar a cabo la **"CONTRATACIÓN CONSOLIDADA PARA LA ADQUISICIÓN DE MATERIAL DE CURACIÓN, LABORATORIO Y OTROS INSUMOS PARA LA SALUD (IA)"**, mediante el procedimiento de adjudicación directa de carácter Internacional Abierta, se le notifica que su representada resultó adjudicada a efecto de llevar a cabo la formalización de los contratos abiertos con cada una de las instituciones participantes en el referido procedimiento de contratación, respecto de las claves y demanda por institución participante que se detalla en el documento que se agrega como **Anexo 1** al presente oficio, en virtud de que la proposición que presentó como respuesta a la Solicitud de Información / Cotización (Proposición técnica y económica) que el INSABI realizó, cumple con los requisitos administrativos, legales, técnicos y económicos solicitados y, por lo tanto, garantiza las mejores condiciones de contratación para el Estado. Dicho procedimiento, se registró en el Sistema Electrónico de Información Pública Gubernamental denominado CompraNet bajo el **No. de Expediente 2301839 y No. de procedimiento No. AA-012M7B998-E89-2021**

De conformidad con lo dispuesto en el primer párrafo del artículo 46 de la LAASSP y 84 de su Reglamento, con la notificación del presente oficio serán exigibles los derechos y obligaciones que derivan de este procedimiento de contratación y obligará a cada Entidad o Institución participante y al representante o apoderado legal del proveedor a firmar el instrumento jurídico correspondiente dentro de los 15 (quince) días naturales siguientes a la presente notificación de adjudicación, mismo que estará vigente hasta el 31 de diciembre de 2021. En tal virtud, la entrega de los bienes o el inicio





SALUD
SECRETARÍA DE SALUD

INSABI
INSTITUTO DE SALUD PARA
EL BIENESTAR

UNIDAD DE COORDINACIÓN NACIONAL
DE ADMINISTRACIÓN Y FINANZAS
Coordinación de Recursos Materiales
y Servicios Generales

de la prestación del servicio, podrá darse el día natural siguiente al de dicha notificación, para lo cual bastará que la institución participante lo solicite al proveedor mediante la requisición correspondiente.

El proveedor deberá entregar los bienes de acuerdo con lo que se establece en el Anexo Técnico (**Anexo 2**) y las condiciones contractuales de esta adjudicación para cada Institución participante, documentos que se adjuntan a la presente notificación como **Anexo 3**, así como lo establecido en su Proposición Técnica y Económica.

Para la formalización del contrato o pedido se adjunta lo siguiente:

- **Anexo 4.** Relación de los datos de contacto de las personas servidoras públicas encargadas de la gestión para la formalización de los mismos, por institución participante.
- **Anexo 5.** Relación de los administradores de contrato o pedido por institución participante.
- **Anexo 6.** Relación de los documentos necesarios para la formalización de los contratos o pedidos, misma que es enunciativa mas no limitativa, por lo que, deberá ajustarse a lo requerido por cada institución participante.

Los anexos antes descritos se entregan de manera electrónica para el cumplimiento de la presente adjudicación.

El proveedor deberá garantizar el cumplimiento de los contratos o pedidos mediante la presentación de póliza de fianza correspondiente al 10% del monto máximo antes del Impuesto al Valor Agregado, la cual deberá ser entregada dentro de los 10 días naturales siguientes a la firma del contrato o pedido, ante la institución participante con la que formalice cada contrato o pedido.

Sin otro particular, a provecho la ocasión para enviarle un cordial saludo.

ATENTAMENTE

MTRA. DAYANE SILVIANA GARRIDO ARGÁEZ
COORDINADORA DE RECURSOS MATERIALES Y
SERVICIOS GENERALES

c.c.p.: **Lic. Thalía Concepción Lagunas Aragón** .- Oficial Mayor de la Secretaría de Hacienda y Crédito Público.- Presente.
Mtro. Juan Antonio Ferrer Aguilar .- Director General del Instituto de Salud para el Bienestar. - Presente.

6C.4.2 DSGA/BCH



ANEXOS
DIVISION DE CONTRATOS

SIN TEXTO

✓



ADQUISICIÓN CONSOLIDADA DE MEDICAMENTOS Y BIENES TERAPÉUTICOS, ASÍ COMO MATERIAL DE CURACIÓN, LABORATORIO Y OTROS INSUMOS PARA LA SALUD
ANEXO 1.- PARTIDAS ADJUDICADAS Y DEMANDA ADJUDICADA POR INSTITUCIÓN

PROCEDIMIENTO NO. AA-012M7B998-E89-2021 EXPEDIENTE: 2301839

INTERNACIONAL FARMACEÚTICA S.A. DE C.V.

	CCINSHAE	IMSS	INSABI	ISSSTE	PVRS	SEDENA	SEMAR	SPPS										
060.841.0015	4,300	5,366	132	160	470	587	3,588	4,480	0	0	55	72	55	69	0	0	0	\$679.54
060.841.0023	4,591	5,758	34	40	524	654	3,952	4,964	0	56	69	25	31	0	0	0	0	\$656.76
060.841.0027	525	1,303	25	57	76	190	291	726	0	90	223	43	107	0	0	0	0	\$1,055.63
060.841.0445	12,521	22,364	293	512	2,659	4,717	9,424	16,840	0	57	102	108	193	0	0	0	0	\$151.10
060.841.0633	1,944	4,856	89	220	1,855	4,636	0	0	0	0	0	0	0	0	0	0	0	\$175.23
060.841.0886	44,924	78,750	699	1,215	24,533	43,016	17,391	30,467	1,976	59	104	274	480	0	0	0	0	\$153.28
060.841.1914	1,881	4,678	59	143	196	489	1,443	3,690	0	81	226	92	230	0	0	0	0	\$163.18
060.841.2623	51,025	89,775	800	1,403	21,431	37,711	26,436	46,511	2,074	92	162	192	338	0	0	0	0	\$167.60
060.841.4231	3,828	9,555	1	1	652	1,628	3,038	7,596	0	52	129	85	211	0	0	0	0	\$238.33
060.841.4462	17,810	31,467	207	361	3,584	6,335	13,163	23,259	592	22	39	142	250	0	0	0	0	\$171.96
060.841.0669	875	2,182	18	42	213	532	558	1,394	0	49	122	37	92	0	0	0	0	\$912.39
060.841.0469	333	819	85	209	43	107	194	475	0	11	27	0	0	0	0	0	0	\$203.61

DIVISION DE CONTRATOS

ADQUISICIÓN CONSOLIDADA DE MEDICAMENTOS Y BIENES TERAPÉUTICOS, ASÍ COMO MATERIAL DE CURACIÓN, LABORATORIO Y OTROS INSUMOS PARA LA SALUD
ANEXO 1.- PARTIDAS ADJUDICADAS Y DEMANDA ADJUDICADA POR INSTITUCIÓN

Monto Adjudicado	\$28,795,578.15	\$49,859,951.25	\$510,575.80	\$984,747.61	\$9,610,332.19	\$17,152,278.39	\$17,365,332.27	\$29,377,430.82	\$748,769.96	\$1,316,634.82	\$279,317.46	\$577,766.57	\$281,250.47	\$551,093.04	\$0.00	\$0.00	\$0.00	\$0.00	\$0.00
------------------	-----------------	-----------------	--------------	--------------	----------------	-----------------	-----------------	-----------------	--------------	----------------	--------------	--------------	--------------	--------------	--------	--------	--------	--------	--------

ANEXOS
DIVISION DE CONTRATOS

✓



ADQUISICIÓN CONSOLIDADA DE MEDICAMENTOS Y BIENES TERAPÉUTICOS, ASI COMO MATERIAL DE CURACIÓN, LABORATORIO Y OTROS INSUMOS PARA LA SALUD

ANEXO 1.- PARTIDAS ADJUDICADAS Y DEMANDA ADJUDICADA POR INSTITUCIÓN

PROCEDIMIENTO NO. AA-012M7B998-E88-2021

EXPEDIENTE: 2301836

INTERNACIONAL FARMACEUTICA S.A. DE C.V.

Clave	Descripción	Total Mínimo	Total Máximo	Precio Sin IVA	País de Origen	Marca o Denominación	Fabricante	No. Registro Sanidad	Distribución
'060.841.0171'	Suturas. Sintéticas no absorbibles monofilamento de polipropileno con aguja. Longitud de la hebra: 45 cm Calibre de la sutura: 5-0 Características de la aguja: 3/8 de círculo reverso cortante (16-17 mm). Envase con 12 piezas.	1,866	4,649	\$165.72	MÉXICO	POLIPROPILENO ATRAMAT	INTERNACIONAL FARMACEUTICA S.A. DE C.V.	0576C86 SSA	En Ciudad de México y Zona Conurbada
'060.841.2441'	Suturas. Monofilamento nylon con aguja de 1/2 círculo punta espatulada doble armado (6 mm) calibre 10-0 longitud de la hebra 30-45 cm. Envase con 12 Piezas.	3,907	8,034	\$739.73	MÉXICO	NYLON MONOFILAMENTO ATRAMAT	INTERNACIONAL FARMACEUTICA S.A. DE C.V.	36849 SSA	En Ciudad de México y Zona Conurbada
Monto Adjudicado		\$3,199,358.63	\$6,713,423.10						



ADQUISICIÓN CONSOLIDADA DE MEDICAMENTOS Y BIENES TERAPÉUTICOS, ASI COMO MATERIAL DE CURACIÓN, LABORATORIO Y OTROS INSUMOS PARA LA SALUD

ANEXO 1.- PARTIDAS ADJUDICADAS Y DEMANDA ADJUDICADA POR INSTITUCIÓN

PROCEDIMIENTO NO. AA-012M7B998-E89-2021

EXPEDIENTE: 2301839

INTERNACIONAL FARMACEUTICA S.A. DE C.V.

'060.841.0015'	Suturas. Sintéticas absorbibles polímero de ácido glicólico trenzado con aguja. Longitud de la hebra: 45 cm Calibre de la sutura: 7-0 Características de la aguja: 3/8 de círculo doble armado espatulada (6-6.5 mm) Envase con 12 piezas.	4,300	5,368	\$679.34	MÉXICO	PGA ATRAMAT®	INTERNACIONAL FARMACEUTICA S.A. DE C.V.	0573C86 SSA	En Ciudad de México y Zona Conurbada
'060.841.0023'	Suturas. Sintéticas absorbibles polímero de ácido glicólico trenzado con aguja. Longitud de la hebra: 45 cm Calibre de la sutura: 6-0 Características de la aguja: 1/4 de círculo doble armado espatulada (6-8.73 mm). Envase con 12 piezas.	4,591	5,758	\$656.76	MÉXICO	PGA ATRAMAT®	INTERNACIONAL FARMACEUTICA S.A. DE C.V.	0573C86 SSA	En Ciudad de México y Zona Conurbada
'060.841.0320'	Suturas. Sintéticas no absorbibles monofilamento de nylon con aguja. Longitud de la hebra: 13 cm (negro). Calibre de la sutura: 8-0 Características de la aguja: 3/8 de círculo ahusada (6-7 mm) Envase con 12 piezas.	525	1,303	\$1,055.63	MÉXICO	NYLON MONOFILAMENTO ATRAMAT	INTERNACIONAL FARMACEUTICA S.A. DE C.V.	38849 SSA	En Ciudad de México y Zona Conurbada
'060.841.0445'	Suturas. Sintéticas no absorbibles monofilamento de nylon con aguja. Longitud de la hebra: 45 cm Calibre de la sutura: 5-0 Características de la aguja: 3/8 de círculo reverso cortante (12-13 mm) Envase con 12 piezas.	12,521	22,364	\$151.10	MÉXICO	NYLON MONOFILAMENTO ATRAMAT	INTERNACIONAL FARMACEUTICA S.A. DE C.V.	38849 SSA	En Ciudad de México y Zona Conurbada
'060.841.0833'	Suturas. Sintéticas absorbibles polímero de ácido glicólico trenzado con aguja. Longitud de la hebra: 67-70 cm Calibre de la sutura: 4-0 Características de la aguja: 1/2 círculo ahusada (25-26 mm). Envase con 12 piezas.	1,944	4,856	\$175.23	MÉXICO	PGA ATRAMAT®	INTERNACIONAL FARMACEUTICA S.A. DE C.V.	0573C86 SSA	En Ciudad de México y Zona Conurbada
'060.841.0866'	Suturas. Sintéticas absorbibles polímero de ácido glicólico trenzado con aguja. Longitud de la hebra: 67-70 cm Calibre de la sutura: 2-0 Características de la aguja: 1/2 círculo ahusada (25-26 mm) Envase con 12 piezas.	44,924	78,750	\$153.28	MÉXICO	PGA ATRAMAT®	INTERNACIONAL FARMACEUTICA S.A. DE C.V.	0573C86 SSA	En Ciudad de México y Zona Conurbada
'060.841.1914'	Suturas. Seda negra trenzada con aguja. Longitud de la hebra: 75 cm Calibre de la sutura: 4-0 Características de la aguja: 1/2 círculo ahusada (20-25 mm). Envase con 12 piezas.	1,881	4,678	\$163.18	MÉXICO	SEDA ATRAMAT®	INTERNACIONAL FARMACEUTICA S.A. DE C.V.	35690 SSA	En Ciudad de México y Zona Conurbada
'060.841.2623'	Suturas. Catgut crómico con aguja. Longitud de la hebra: 68 a 75 cm. Calibre de la sutura: 0 Características de la aguja: 1/2 círculo ahusada (35-37 mm). Envase con 12 piezas.	51,025	89,775	\$157.50	MÉXICO	SUTURA QUIRURGICA DE CATGUT CROMICO ATRAMAT	INTERNACIONAL FARMACEUTICA S.A. DE C.V.	36148 SSA	En Ciudad de México y Zona Conurbada
'060.841.4231'	Suturas. Catgut simple sin aguja. Longitud de la hebra: 135-150 cm Calibre de la sutura: 2-0 Envase con 12 piezas.	3,828	9,555	\$239.33	MÉXICO	SUTURA QUIRURGICA DE CATGUT SIMPLE ATRAMAT	INTERNACIONAL FARMACEUTICA S.A. DE C.V.	38850 SSA	En Ciudad de México y Zona Conurbada
'060.841.4462'	Suturas. Catgut crómico con aguja. Longitud de la hebra: 68 a 75 cm Calibre de la sutura: 3-0 Características de la aguja: 1/2 círculo ahusada (25-27 mm). Envase con 12 piezas.	17,810	31,467	\$171.86	MÉXICO	SUTURA QUIRURGICA DE CATGUT CROMICO ATRAMAT	INTERNACIONAL FARMACEUTICA S.A. DE C.V.	36148 SSA	En Ciudad de México y Zona Conurbada
'060.841.8968'	Suturas. Sintéticas absorbibles polímero de ácido glicólico trenzado con aguja. Longitud de la hebra: 20 cm Calibre de la sutura: 8-0 Características de la aguja: 3/8 de círculo con doble armado micropunta espatulada (6.5 mm) Envase con 12 piezas.	875	2,182	\$912.39	MÉXICO	PGA ATRAMAT®	INTERNACIONAL FARMACEUTICA S.A. DE C.V.	0573C86 SSA	En Ciudad de México y Zona Conurbada
'060.842.0469'	Suturas. Sintéticas no absorbibles monofilamento de polipropileno con aguja. Longitud de la hebra: 90 cm Calibre de la sutura: 2-0 Características de la aguja: 1/2 círculo punta ahusada (26 mm). Envase con 12 piezas.	333	819	\$203.61	MÉXICO	POLIPROPILENO ATRAMAT	INTERNACIONAL FARMACEUTICA S.A. DE C.V.	0576C86 SSA	En Ciudad de México y Zona Conurbada
Monto Adjudicado		\$28,795,578.15	\$49,859,951.25						

ANEXOS
DIVISION DE CONTRATOS



SALUD
SECRETARÍA DE SALUD

INSABI
INSTITUTO DE SALUD PARA
EL BIENESTAR

ADQUISICIÓN CONSOLIDADA DE MEDICAMENTOS Y BIENES TERAPÉUTICOS, ASÍ COMO MATERIAL DE CURACIÓN, LABORATORIO Y OTROS INSUMOS PARA LA SALUD

ANEXO 1.2.- CONDICIONES DE ENTREGA

PROCEDIMIENTO NO. AA-012M7B998-E88-2021

EXPEDIENTE: 2301836

INTERNACIONAL FARMACEUTICA S.A. DE C.V.

Clave	Descripción	Fecha de Entrega Inmediata	Volumen Disponible para entrega inmediata	Distribución y Lugar de Entrega	Beneficios adicionales
'060.841.0171'	Suturas. Sintéticas no absorbibles monofilamento de polipropileno con aguja. Longitud de la hebra: 45 cm Calibre de la sutura: 5-0 Características de la aguja: 3/8 de círculo reverso cortante (16-17 mm). Envase con 12 piezas.	26/07/21	1,320	En Ciudad de México y Zona Conurbada	Sin Beneficios Adicionales
'060.841.2441'	Suturas. Monofilamento nylon con aguja de 1/2 círculo punta espatulada doble armado (6 mm) calibre 10-0 longitud de la hebra 30-45 cm. Envase con 12 Piezas.	26/07/21	1,607	En Ciudad de México y Zona Conurbada	Sin Beneficios Adicionales

Nota 1.- Las entregas subsecuentes se realizarán de conformidad a las órdenes de suministro que emitan las dependencias y/o entidades dentro de la cantidad ofertada de acuerdo a su periodicidad



SALUD
SECRETARÍA DE SALUD

INSABI
INSTITUTO DE SALUD PARA
EL BIENESTAR

ADQUISICIÓN CONSOLIDADA DE MEDICAMENTOS Y BIENES TERAPÉUTICOS, ASÍ COMO MATERIAL DE CURACIÓN, LABORATORIO Y OTROS INSUMOS PARA LA SALUD

ANEXO 1.2.- CONDICIONES DE ENTREGA

PROCEDIMIENTO NO. AA-012M7B998-E89-2021

EXPEDIENTE: 2301839

INTERNACIONAL FARMACEUTICA S.A. DE C.V.

	Fecha de Entrega inmediata	Volumen Disponible para entrega inmediata	Distribución por Lugar de Entrega	
'060.841.0015'	26/07/21	1,074	En Ciudad de México y Zona Conurbada	Sin Beneficios Adicionales
'060.841.0023'	26/07/21	1,036	En Ciudad de México y Zona Conurbada	Sin Beneficios Adicionales
'060.841.0320'	26/07/21	181	En Ciudad de México y Zona Conurbada	Sin Beneficios Adicionales
'060.841.0445'	26/07/21	3,833	En Ciudad de México y Zona Conurbada	Sin Beneficios Adicionales

ANEXOS
DIVISION DE CONTRATOS

Nota 1.- Las entregas subsecuentes se realizarán de conformidad a las órdenes de suministro que emitan las dependencias y/o entidades dentro de la cantidad ofertada de acuerdo a su periodicidad



SALUD
SECRETARÍA DE SALUD

INSABI
INSTITUTO DE SALUD PARA
EL BIENESTAR

ADQUISICIÓN CONSOLIDADA DE MEDICAMENTOS Y BIENES TERAPÉUTICOS, ASÍ COMO MATERIAL DE CURACIÓN, LABORATORIO Y OTROS INSUMOS PARA LA SALUD

ANEXO 1.2.- CONDICIONES DE ENTREGA

	Fecha de Entrega Inmediata	Volumen Disponible para entrega inmediata	Distribución y Lugar de Entrega	
'060.841.0833'	26/07/21	1,173	En Ciudad de México y Zona Conurbada	Sin Beneficios Adicionales
'060.841.0866'	26/07/21	10,125	En Ciudad de México y Zona Conurbada	Sin Beneficios Adicionales
'060.841.1914'	26/07/21	1,732	En Ciudad de México y Zona Conurbada	Sin Beneficios Adicionales
'060.841.2623'	26/07/21	23,085	En Ciudad de México y Zona Conurbada	Sin Beneficios Adicionales
'060.841.4231'	26/07/21	1,250	En Ciudad de México y Zona Conurbada	Sin Beneficios Adicionales
'060.841.4462'	26/07/21	5,394	En Ciudad de México y Zona Conurbada	Sin Beneficios Adicionales

Nota 1.- Las entregas subsecuentes se realizarán de conformidad a las órdenes de suministro que emitan las dependencias y/o entidades dentro de la cantidad ofertada de acuerdo a su periodicidad



SALUD
SECRETARÍA DE SALUD

INSABI
INSTITUTO DE SALUD PARA
EL BIENESTAR

ADQUISICIÓN CONSOLIDADA DE MEDICAMENTOS Y BIENES TERAPÉUTICOS, ASÍ COMO MATERIAL DE CURACIÓN, LABORATORIO Y OTROS INSUMOS PARA LA SALUD

ANEXO 1.2.- CONDICIONES DE ENTREGA

Clave	Descripción	Fecha de Entrega Inmediata	Volumen Disponible para entrega Inmediata	Distribución y Lugar de Entrega	Beneficios Adicionales
'060.841.8968'	Suturas. Sintéticas absorbibles polímero de ácido glicólico trenzado con aguja. Longitud de la hebra: 20 cm Calibre de la sutura: 8-0 Características de la aguja: 3/8 de círculo con doble armado micropunta espatulada (6.5 mm) Envase con 12 piezas.	26/07/21	982	En Ciudad de México y Zona Conurbada	Sin Beneficios Adicionales
'060.842.0469'	Suturas. Sintéticas no absorbibles monofilamento de polipropileno con aguja. Longitud de la hebra: 90 cm Calibre de la sutura: 2-0 Características de la aguja: 1/2 círculo punta ahusada (26 mm). Envase con 12 piezas.	26/07/21	123	En Ciudad de México y Zona Conurbada	Sin Beneficios Adicionales

ANEXOS
DIVISION DE CONTRATOS

Nota 1.- Las entregas subsiguientes se realizarán de conformidad a las órdenes de suministro que emitan las dependencias y/o entidades dentro de la cantidad ofertada de acuerdo a su periodicidad

SIN TEXTO

~

Ciudad de México a, 23 de julio de 2021.

INSTITUTO MEXICANO DEL SEGURO SOCIAL
DIVISIÓN DE CONTRATOS
P R E S E N T E.

Para las comunicaciones oficiales entre mi Representada y el personal adscrito al Instituto Mexicano del Seguro Social, el (los) contacto (s) con mi representada es a través de:

Nombre completo del contacto designado por la empresa para atender cualquier inquietud relacionada con el cumplimiento de las obligaciones establecidas en el contrato: C. Daniel Talavera Flores

- Representante Legal
- [REDACTED]
- Teléfono: [REDACTED]
celular: [REDACTED] fax: [REDACTED]
- daniel.talavera@atramat.com

SE CANCELAN DATOS PERSONALES DE PERSONA(S) FÍSICAS IDENTIFICABLE(S) TALES COMO: DIRECCIÓN, TELÉFONO, CELULAR POR CONSIDERARSE INFORMACIÓN CUYA DIFUSIÓN PUEDE AFECTAR A LA ESFERA PRIVADA DE LA MISMA, DE CONFORMIDAD CON LO ESTABLECIDO EN LOS ARTÍCULOS 113 FRACCIÓN I Y 118 DE LA LEY FEDERAL DE TRANSPARENCIA Y ACCESO A LA INFORMACIÓN PÚBLICA. D.O.F. 09-mayo-2016

Internacional Farmacéutica, S.A. de C.V.

Carretera aco 5-44 Col. Pantoja
San Andrés Del Coahuacán
C.P. 08040
Ciudad de México, México

Tel: +(52) 55 5164 1700
Fax: +(52) 55 5549 1234

Corporate Offices:

Av. Paseo de la Reforma 264,
Piso 21 Col. Juárez,
Del Cuadrante CP 06600
Ciudad de México, México

Tel: +(52) 55 1635 0269
Fax: +(52) 55 1327 0263



www.atramat.com

Atramat
Innovation Through Experience

DIVI

Handwritten mark

Daniel Talavera Flores, en mi carácter de Representante Legal, de la empresa INTERNACIONAL FARMACEUTICA, S.A. DE C.V., manifiesto por medio de la presente que estoy enterado del contenido del artículo 18 y 19 de la Ley Federal de Transparencia y Acceso a la Información Pública Gubernamental, y 40 de su Reglamento y que los datos personales contenidos en el contrato y sus anexos, derivado del procedimiento **No. AA-012M7B998-E88-2021**, no contiene información de carácter reservada y confidencial, por lo que autorizo a la Institución a su publicación en el Sistema Electrónico de Información Pública Gubernamental sobre Adquisiciones, Arrendamientos y Servicios (Compra-Net), y demás Sistemas Institucionales.

Atentamente.



Daniel Talavera Flores
Representante Legal
Internacional Farmacéutica, S.A. de C.V.



www.atramat.com

Internacional Farmacéutica, S.A. de C.V.

Carreterado #44 Col. Parque
San Andrés Del Coyoteacán
C.P. 04040
Ciudad de México, México

Tel: +521 55 5481 1700
Fax: +521 55 5549 4264

Corporate Offices:

Av. Tasso de la Reforma 281,
Piso 7, Col. Juárez,
Del Cuadrante, C.P. 06600
Ciudad de México, México

Tel: +521 55 1105 0250
Fax: +521 55 1327 0283

Atramat
INTERNACIONAL FARMACEUTICA, S.A. DE C.V.



INSTITUTO MEXICANO DEL SEGURO SOCIAL
DIRECCIÓN DE ADMINISTRACIÓN
UNIDAD DE ADQUISICIONES
COORDINACIÓN DE ADQUISICIÓN DE BIENES Y
CONTRATACIÓN DE SERVICIOS
COORDINACIÓN TÉCNICA DE PLANEACIÓN Y CONTRATOS

CONTRATO
NÚMERO

U210301

ANEXO 3 (TRES)

“DOCUMENTO DE DESIGNACIÓN DE REPRESENTANTE COMÚN DE
LOS ADMINISTRADORES DEL CONTRATO Y LISTADO DE
ADMINISTRADORES”

DIVISIÓN DE CONTRATOS
NIVEL CENTRAL

ANEXOS
DIVISION DE CONTRATOS

SIN TEXTO

W

GOBIERNO DE
MÉXICO



DIRECCIÓN DE ADMINISTRACIÓN



ANEXOS
DIVISIÓN DE CONTRATOS

Of No. 09 52 17 100 **8449** / 2021

Ciudad de México, a 07 JUN 2021

Ing. Mariano Arturo Favela Mena
Titular de la Coordinación de Control de Abasto
Presente

Me dirijo a usted de conformidad con las facultades previstas en el artículo 69 fracción I, del Reglamento Interior del Instituto Mexicano del Seguro Social, número 8.1 y 7.1.1.2 del Manual de Organización de la Dirección de Administración, y en lo previsto en el numeral 4.24.6 de las Políticas, Bases y Lineamientos en Materia de Adquisiciones, Arrendamientos y Servicios del Instituto.

Sobre el particular, en ejercicio a lo establecido en el artículo 84 del referido Reglamento Interior de este Instituto, relativo a que los Órganos Normativos para el eficaz desempeño de las atribuciones que les confieren las diversas disposiciones reglamentarias y administrativas, se auxiliarán con las divisiones y demás áreas administrativas autorizadas, las cuales se sujetarán a las funciones que se señalen en los manuales de organización y operación respectivos, para con ello atender y ejecutar los asuntos y actos que le competen a este Organismo, lo dispuesto en el artículo 84 del Reglamento de la Ley de Adquisiciones, Arrendamientos y Servicios del Sector Público (LAASSP) y el numeral 4.24.6 de las Políticas, Bases y Lineamientos en Materia de Adquisiciones, Arrendamiento y Servicios (POBALINIS) del Instituto Mexicano del Seguro Social, me permito informarle que he tenido a bien designarlo para que a partir del 7 de junio de 2021 funja como representante común de los administradores de los contratos, de los procedimientos de compra consolidada de bienes de consumo terapéuticos y no terapéuticos para el ejercicio fiscal 2021 que se lleven a cabo a nivel central o nacional, por parte de la Secretaría de Hacienda y Crédito Público o por cualquier otra Dependencia o Entidad que determine dicha Secretaría, en atención a las facultades conferida en el artículo 31 fracción XXV de la Ley Orgánica de la Administración Pública Federal.

ANEXOS
DIVISIÓN DE CONTRATOS



GOBIERNO DE
MÉXICO



DIRECCIÓN DE ADMINISTRACIÓN



Lo anterior, sin perjuicio de las obligaciones conferidas a los Órganos de Operación Administrativa Desconcentrada (OOAD) y las Unidades Médicas de Alta Especialidad (UMAE) como administradores de los contratos, en términos de lo previsto en los numerales 4.17 y 5.3.15 de las POBALINES.

Sin más por el momento, aprovecho la ocasión para enviarle un cordial saludo.

Atentamente,

Lic. Humberto Pedrero Moreno
Director de Administración

Con copia para:

C.P. Jesús Eduardo Thomas Ulloa- Titular de la Unidad de Administración.*

C.P. Karina del Rocío Sarmiento Castellanos.- Encargada de la Coordinación Técnica de Planeación.*

Mtro. Daniel Esteban Ramírez Garcén.- Titular de la Coordinación Técnica de Administración del Gasto de Bienes y Servicios.*

Ing. Julio César Hernández Cruz.- Titular de la Coordinación Técnica de Análisis y Seguimiento de Procesos.*

(* Se envía copia SICGC.

ETU/MAFM/LRBC

MAFM



**ANEXO
ADMINISTRADORES DEL CONTRATO**

OOAD/USVAE	NOMBRE	CARGO	TELLEFONO	CORREO ELECTRONICO	DIRECCION
OOAD ACUASCALIENTES	CÉSAR AGUSTÍN ROBLEDO PEREGRINA	COORDINADOR DE ABASTECIMIENTO Y EQUIPAMIENTO	449 9 71 07 95	cesar.robledo@imss.gob.mx	AV. CAROLINA VILLANUEVA NO 314 CIUDAD INDUSTRIAL C.P. 20290 AGUASCALIENTES. ACS.
OOAD AJA CALIFORNIA	ING. JOSÉ ANTONIO CASTILLO NUÑEZ	JEFE DE SERVICIOS ADMINISTRATIVOS	686 5 64 77 30	jose.castillon@imss.gob.mx	CALZADA CUAUHTEMOC NO. 300 COL AVIACIÓN MEXICALI, B.C., C.P. 21230
OOAD BAJA CALIFORNIA SUR	CP. LUIS ARTURO DUARTE JIMENEZ	COORDINADOR DELEGACIONAL DE ABASTECIMIENTO Y EQUIPAMIENTO	12 2 72 91	luis.duarte@imss.gob.mx	CUAUHTEMOC Y CARRANZA NO.2415, COL LA RINCONADA, LA PAZ B.C.S. CP.23040
OOAD CAMPECHE	ING. OMAR ENRIQUE ROSADO QUEB	JEFE DE DEPARTAMENTO DE SUMINISTRO Y CONTROL DE ABASTO	981 8165754	omar.rosado@imss.gob.mx	CALLE NUEVA DEL SEGURO SOCIAL S/N, ENTRE CALLE IGNACIO AYALA Y CALLE 20. COLONIA CENTRO; C.P. 24000 CAMPECHE.
OOAD CHIAPAS	MTR. FERNANDO CANCINO PASCACIO	COORDINADOR DE ABASTECIMIENTO Y EQUIPAMIENTO	(962) 6261696	fernando.cancino@imss.gob.mx	LIBRAMIENTO SUR PONIENTE KILOMETRO 4.0 PARQUE INDUSTRIAL LOS MANGOS, TAPACHULA CHIAPAS, C.P. 30796
OOAD CHIHUAHUA	DANIEL PADILLA CRUZ	JEFE DE SERVICIOS ADMINISTRATIVOS	614-424-16-57	daniel.padilla@imss.gob.mx	PRIV. SANTA ROSA NO. 21 COL. NOMBRE DE DIOS. C.P.31110.
OOAD COLIMA	JOSE DE JESUS ROSILES CANO	ENCARGADO DE LA COORDINACIÓN DE ABASTECIMIENTO Y EQUIPAMIENTO	3123114021	jose.rosiles@imss.gob.mx	CALLE ZARAGOZA NUMERO 199, COLONIA ALTA VILLA, C.P. 28987, VILLA DE ALVAREZ, COLIMA
OOAD COAHUILA	LIC. JORGE ALBERTO HERNÁNDEZ ROCAMONTES	TITULAR DE LA COORDINACIÓN DE ABASTECIMIENTOS Y EQUIPAMIENTO	844133538	jorge.hernandez@imss.gob.mx	BLVD. JESÚS VALDES SANCHEZ NO. 230, ESQUINA CON LIBRAMIENTO PROFESOR OSCAR FLORES TAPIA, COL EL LLANO, C.P. 25015, ARTEAGA, COAHUILA
OOAD DF NORTE	LIC. IVÁN ORLANDO PAREDES ESPINOZA	TITULAR DE LA COORDINACIÓN DE ABASTECIMIENTOS Y EQUIPAMIENTO	53 68 29 72 DIRECTO Y/O 53 33 11 00 EXT. 15000	ivan.paredes@imss.gob.mx	CALZADA VALLEJO NO. 675, COLONIA MAGDALENA DE LAS SALINAS, ALCALDÍA GUSTAVO A. MADERO, C.P. 07760, CIUDAD DE MÉXICO.
OOAD DF SUR	HÉCTOR CRUZ WINTERGERST	TITULAR DE LA COORDINACIÓN DE ABASTECIMIENTOS Y EQUIPAMIENTO	5719-2065	hector.cruz@imss.gob.mx	CALZADA DE LA VIGA NUM. 1174, COL. EL TRIUNFO - REFORMA IZTACCHUATL, MÉXICO, D.F.
OOAD DURANGO	HUGO CERVANTES ENRÍQUEZ	ENCARGADO DE LA COORDINACIÓN DE ABASTECIMIENTO Y EQUIPAMIENTO	6188256047	hugo.cervantes@imss.gob.mx	AV. 20 DE NOVIEMBRE 1004 PTE., ZONA CENTRO, C.P. 34000, DURANGO, DGO.
OOAD GUANAJUATO	DELIA GUADALUPE ISAIAS VERA	TITULAR DE LA COORDINACIÓN DE ABASTECIMIENTOS Y EQUIPAMIENTO	477 7730980	delia.isaias@imss.gob.mx	SUECIA ESQ ESPAÑA, SN. COLONIA LOS PARAISOS, C.P. 37320, LEON, GUANAJUATO.
OOAD GUERRERO	LIC. SERGIO RAÚL DÍAZ GARCÍA	TITULAR DE LA COORDINACIÓN DE ABASTECIMIENTO Y EQUIPAMIENTO	744 4 45 51 40	sergio.diaz@imss.gob.mx	AVENIDA RUIZ CORTINES SIN NÚMERO, COLONIA INFONAVIT ALTA PROGRESO, C.P. 39610
OOAD HIDALGO	ING. SALVADOR CHÁIDEZ HERNÁNDEZ	TITULAR DE LA COORDINACIÓN DE ABASTECIMIENTO Y EQUIPAMIENTO	01 771 15 3 31 45 EXT. 5304, 5311, 5312 Y 5317	salvador.chaidez@imss.gob.mx	CALLE ARBOLEDAS NO. 115, LOTE 54 Y 55, COL. ZONA INDUSTRIAL LA PAZ. C.P. 42080 PACHUCA DE SOTO, HIDALGO
OOAD JALISCO	LIC. JOSÉ EDUARDO AGUILAR PÉREZ	TITULAR DE LA COORDINACIÓN DE ABASTECIMIENTO Y EQUIPAMIENTO	36-17-53-73 Ext. 31091 y 31092	jose.aguilarp@imss.gob.mx	SIEHRA MORENA NO. 530, COLONIA INDEPENDENCIA, C.P.44340, GUADALAJARA, JALISCO.
OOAD MÉXICO ORIENTE	LIC. FRANCISCO JAVIER GARDUÑO HERRERA	TITULAR DE LA COORDINACIÓN DE ABASTECIMIENTO Y EQUIPAMIENTO	57194061	francisco.garduno@imss.gob.mx	CALLE PONIENTE 146, NO.825, COLONIA INDUSTRIAL VALLEJO, ALCALDÍA AZCAPOTZALCO, CDMX, CP.02300
OOAD MÉXICO PONIENTE	MTRA. VANESSA GABRIELA ORTEGA PINEDA	TITULAR DE LA COORDINACIÓN DE ABASTECIMIENTO Y EQUIPAMIENTO	722-2321664	vanessa.ortega@imss.gob.mx	KM 4.5 VIALIDAD TOLUCA METEPEC, BARRIO DEL ESPIRITU SANTO, COL LA MICHOACANA METEPEC ESTADO DE MÉXICO CP 52140



COORDINADORA	NOMBRE	CARGO	TELÉFONO	CORREO ELECTRÓNICO	DIRECCIÓN
OOAD MICHOACÁN	LI. SERGIO RAFAEL ABREGO GARCÍA	ENCARGADO DE LA COORDINACIÓN DE ABASTECIMIENTO Y EQUIPAMIENTO	4432561022	sergio.abrego@imss.gob.mx	MANUEL PÉREZ CORONADO N° 200, COL. INFONAVIT CAMELINAS. CP 58290. MORELIA MICHOACÁN
OOAD MORELOS	ING. MIGUEL MIER SANCHEZ	TITULAR DE LA JEFATURA DE SERVICIOS ADMINISTRATIVOS	777 329 5132	miguel.mier@imss.gob.mx	BOULEVARD BENITO JUÁREZ NO.18, COL. CENTRO, C.P. 62000, CUERNAVACA, MORELOS.
OOAD NAYARIT	MTRA. PATRICIA SILES ARAUJO	ENCARGADA DE LA JEFATURA DE SERVICIOS ADMINISTRATIVOS	3112137278	patricia.siles@imss.gob.mx	CALZADA DEL EJERCITO NACIONAL #14 FRACC. FRAY JUNIPERO SERRA, TEPIC NAYARIT
OOAD NUEVO LEÓN	ABRAHAM JERÓNIMO VILLARREAL SOTO	TITULAR DE LA COORDINACIÓN DE ABASTECIMIENTO Y EQUIPAMIENTO	(81) 8150-3132 EXT 41008	abraham.villarreal@imss.gob.mx	GREGORIO TORRES QUEVEDO 1950 OTE. COL. CENTRO MONTERREY N.L. C.P. 64010
OOAD OAXACA	ING. CAROLINA AQUINO RIVERA	ENCARGADA DE LA COORDINACIÓN DE ABASTECIMIENTO Y EQUIPAMIENTO	9515170800 /9515171515	carolina.aquino@imss.gob.mx	BOULEVARD GUADALUPE HINOJA DE MURAT NUMERO 327, COLONIA SANTA CRUZ XOXCOTLAN, SANTA CRUZ XOXCOTLAN, OAXACA. C.P 71230
OOAD PUEBLA	ISIDRO LUNA ARENAS	ENCARGADO DE LA COORDINACIÓN DE ABASTECIMIENTO Y EQUIPAMIENTO	222 2-8854-27 y 222 2-88-12-04	isidro.luna@imss.gob.mx	AV. 5 DE FEBRERO ORIENTE NO. 107, COL. SAN FELIPE HUEYOTLIPAN. C.P. 72030, PUEBLA, PUE.
OOAD QUERÉTARO	C.P. HÉCTOR ENRIQUE VARGAS REYES	COORDINADOR DE ABASTECIMIENTO Y EQUIPAMIENTO	(442) 210 1063 - 210 1064	hector.vargasre@imss.gob.mx	AV. MEZQUITAL NO. 6 COL. SAN PABLO, QUERÉTARO, QRO.
OOAD QUINTANA ROO	MTRO. RAÚL VÁZQUEZ HERNANDEZ	ENCARGADO DE LA COORDINACIÓN DE ABASTECIMIENTO Y EQUIPAMIENTO	9838326802	raul.vazquez@imss.gob.mx	CARRETERA CHETUMAL - MÉRIDA KM. 2.5. COL. AEROPUERTO, C.P. 77000. CHETUMAL, QUINTANA ROO
OOAD SAN LUIS POTOSÍ	ING. JUAN LIVIO BELLO MARTÍNEZ	ENCARGADO DE LA COORDINACIÓN DE ABASTECIMIENTO Y EQUIPAMIENTO	818 2425 ext.103	juan.bellom@imss.gob.mx	AV. DE LOS CONVENTOS #109-111 COL. HOGARES FF CC 2A. SECC. C.P. 78436 SOLEDAD DE G. SÁNCHEZ S.L.P.
OOAD SINALOA	C.P. JULIO CÉSAR MEDINA ARELLANO	TITULAR DE LA COORDINACIÓN DE ABASTECIMIENTO Y EQUIPAMIENTO	667-992-0121 EXT. 39517	julio.medina@imss.gob.mx	BLVD. EMILIANO ZAPATA 3755, COL. INDUSTRIAL EL PALMITO, CP 80160, CULIACÁN, SINALOA
OOAD SONORA	MTRO. HÉCTOR JULIÁN ALCÁNTAR CUTIÉRREZ	TITULAR DE LA JEFATURA DE SERVICIOS ADMINISTRATIVOS	644 4153803, 644 4153801	hector.alcantar@imss.gob.mx	PROLONGACION HIDALGO Y HUISAGUAY, COL. BELLAVISTA, CIUDAD OBREGON, SONORA, CP 85130
OOAD TABASCO	HENRY JAIR SILVA LÓPEZ	ENCARGADO DEL DEPARTAMENTO DE SUMINISTRO Y CONTROL DE ABASTO	9933 15 63 89	henry.silva@imss.gob.mx	AV. PASEO USUMACINTA NO. 95 COL. PRIMERO DE MAYO, CENTRO, VILLAHERMOSA, TABASCO.
OOAD TAMAULIPAS	DAVID ADONAI CANO CORDAVA	ENCARGADO DE LA COORDINACIÓN DE ABASTECIMIENTO Y EQUIPAMIENTO	834 31 6 01 99	david.canoc@imss.gob.mx	CARRETERA NACIONAL MEX- LAREDO KM 701 CD VICTORIA TAMAULIPAS
OOAD TLAXCALA	LIC. JAVIER GUEVARA DÁVILA	TITULAR DE LA COORDINACIÓN DE ABASTECIMIENTO Y EQUIPAMIENTO	246 46 65183	javier.guevara@imss.gob.mx	GUILLERMO VALLE NO. 115 COL. CENTRO TLAXCALA TLAXCALA.
OOAD VERACRUZ NORTE	ANA LAURA PUIG LAGUNES	ENCARGADA DE LA COORDINACIÓN DE ABASTECIMIENTO Y EQUIPAMIENTO	2288176296 OFICINA [REDACTED] CEL [REDACTED]	ana.puig@imss.gob.mx	CALLE BELISARIO DOMIGUEZ N°15, COL. ADALBERTO TEJEDA, C.P. 91070
OOAD VERACRUZ SUR	MTRO. MAURICIO CRUZ MARTÍNEZ	ENCARGADO DE LA JEFATURA DE SERVICIOS ADMINISTRATIVOS	272 72 514 94	mauricio.cruz@imss.gob.mx	CALLE PONIENTE 7 NO. 1350, COL. CENTRO, C.P. 94300, ORIZABA, VER.
OOAD YUCATÁN	LIC. CARLOS AHMED AGUILAR CASTILLEJOS	ENCARGADO DE LA COORDINACIÓN DE ABASTECIMIENTO Y EQUIPAMIENTO	999 940 25 64	carlos.aguilarcas@imss.gob.mx	CALLE 44 NO. 999 X 127 Y 127 B COL: SERAPIO RENDÓN, MÉRIDA, YUCATÁN, C.P. 97285
OOAD ZACATECAS	LD.I. JOSE MANUEL ESCOBEDO VENEGAS	TITULAR DE LA COORDINACIÓN DE ABASTECIMIENTO Y EQUIPAMIENTO	4789853365	jose.escobedo@imss.gob.mx	JUAN ALDAMA ESQ. VICENTE GUERRERO, COL. CENTRO, CALERA DE VICTOR ROSALES, ZACATECAS, CP 98500
UMAE CARDIOLOGÍA	CP. FERNANDO BARRERA GONZALEZ	DIRECTOR ADMINISTRATIVO	83 - 99 - 43 - 00 Ext. 40298	fernando.barrera@imss.gob.mx	AVEL INCOLN S/N ESP. MARIA DE JESUS CANDIA. COL VALLE VERDE CP. 64360



[Handwritten signature]

CDAD/UMAE	NOMBRE	CARGO	TELÉFONO	CORREO ELECTRÓNICO	DIRECCIÓN
NUEVO LEÓN					
UMAE CARDIOLOGÍA SXXI	SERGIO ROSAS GARCÍA	JEFE DEL DEPARTAMENTO DE ABASTECIMIENTO	56276926 DIR. 56276900 EXT. 21926	sergio.rosasga@imss.gob.mx	AV. CUAUHTÉMOC NO 330, COL. DOCTORES, C.P. 06720, ALCALDÍA CUAUHTÉMOC, CDMX
UMAE ESPECIALIDA DES COAHUILA	JONATHAN ARTURO SALINAS PEÑA	JEFE DEL DEPARTAMENTO DE ABASTECIMIENTO	8777290810	jonathan.salinas@imss.gob.mx	BLVD. REVOLUCION NO 2650 COL. TORREON JARDIN, C.P. 27200.
UMAE ESPECIALIDA DES GUANAJUATO	NESTOR EDUARDO MORELOS JAUREGUI	NS3 JEFE DE DEPARTAMENTO DE ABASTECIMIENTO	477 1717 4800 EXT. 31317 y 31713	nestor.morelos@imss.gob.mx	BLVD. ADOLFO LÓPEZ MATEOS ESQ. INSURGENTES S/N COL. LOS PARAISOS C.P. 37320, LEÓN GUANAJUATO
UMAE ESPECIALIDA DES JALISCO	Mtro. Luis Medina Maldonado	ENCARGADA DEL DEPARTAMENTO DE ABASTECIMIENTO	36683000 EXT. 32259	luis.medinama@imss.gob.mx	BELISARIO DOMÍNGUEZ NO. 1000, COL. INDEPENDENCIA, GUADALAJARA, JALISCO
UMAE ESPECIALIDA DES LA RAZA	LIC. JOSÉ ANTONIO BUENO FARIAS	ENCARGADO DEL DESPACHO DE LA DIRECCIÓN ADMINISTRATIVA	57245900 EXT 23113	jose.bueno@imss.gob.mx	CALLE SERIS Y ZAACHILA S/N COL. LA RAZA OOAD AZCAPOTZALCO, MÉXICO, D.F. C.P. 02990
UMAE ESPECIALIDA DES NUEVO LEÓN	C.P. JUAN MANUEL ZAVALA TORRES	DIRECTOR ADMINISTRATIVO	81 83 71 41 00	manuel.zavala@imss.gob.mx	AVE. FIDEL VELAZQUEZ SIN NO. COL. NUEVA MORELOS, MONTERREY NUEVO LEON, C. P 64180
UMAE ESPECIALIDA DES PUEBLA	YADHYRA LIZZETTE SALAS VEGA	JEFA DEL DEPARTAMENTO DE ABASTECIMIENTO	22 2 44 25 44 EXT. 61361	yadhira.salas@imss.gob.mx	2 NORTE 2004 COLONIA CENTRO CP 72000
UMAE ESPECIALIDA DES SONORA	ING. RAFAEL ADRIAN GARCIA CABRAL	JEFE DE DEPARTAMENTO DE ABASTECIMIENTO	6444144247	rafael.garcia@imss.gob.mx	CALLE PROLONGACIÓN HIDALGO Y HUISAGUAY, COLONIA BELLA VISTA. C.P. 85130, CD. OBREGÓN, SONORA.
UMAE ESPECIALIDA DES SXXI	DANIEL HERRERA CABELLO	JEFE DEL DEPARTAMENTO DE ABASTECIMIENTO	55 56 27 69 00 EXT. 21868	daniel.herrera@imss.gob.mx	AV. CUAUHTÉMOC 330, COL. DOCTORES, ALC. CUAUHTÉMOC, 06720 CDMX
UMAE ESPECIALIDA DES VERACRUZ	PERLA OLIVIA TRUEBA CASTILLO	JEFA DE DEPARTAMENTO DE ABASTECIMIENTO	0122-9934-1564	perla.trueba@imss.gob.mx	AV. CUAUHTÉMOC SIN NÚMERO ESQUINA CERVANTES Y PADILLA, COLONIA FORMANDO HOGAR, C.P. 91897, VERACRUZ, VER.
UMAE ESPECIALIDA DES YUCATÁN	LIC. EFRAÍN ARMANDO HERNÁNDEZ CÁCERES	JEFE DEL DEPARTAMENTO DE ABASTECIMIENTO UMAE	922-56-56 EXT. 61618 / 61632	efrain.caceres@imss.gob.mx	CALLE 34 # 439 CRUZAMIENTO CALLE 41, COLONIA INDUSTRIAL, C.P. 97150, MÉRIDA, YUCATÁN.
UMAE GINECOLOGÍA LA RAZA	SARITA FABIOLA MONTIEL PACHECO	JEFE DEL DEPARTAMENTO DE ABASTECIMIENTO	57-24-59-00 EXT. 24311	sarita.montiel@imss.gob.mx	CALZADA VALLEJO, ESQUINA ANTONIO VALERIANO S/N, COLONIA LA RAZA, ALCALDÍA AZCAPOTZALCO, CIUDAD DE MÉXICO, C.P. 02990
UMAE GINECO JALISCO	L.C.P. MARÍA CRISTINA GÓMEZ PÉREZ	DIRECTORA ADMINISTRATIVA	3617-0060 EXT 32748	maria.gomezpe@imss.gob.mx	BELISARIO DOMÍNGUEZ #771 COLONIA INDEPENDENCIA, GUADALAJARA, JALISCO, MÉXICO, C.P. 44340
UMAE GINECO NUEVO LEÓN	LIC. JOSÉ SALVADOR SOLÍS ARRAMBIDE	DIRECTOR ADMINISTRATIVO	01.81.50.31.32 EXT 41353	jose.solisa@imss.gob.mx	AV. CONSTITUCIÓN Y AV. FÉLIX U. GÓMEZ EQS. S/N, ZONA CENTRO, C.P. 64000, MONTERREY N.L.
UMAE GINECO PEDIATRÍA GUANAJUATO	LIC. DAVID ADRIAN LOZANO MORENO	JEFE DEL DEPARTAMENTO DE ABASTECIMIENTO	477 7174 800 EXT 31802	david.lozano@imss.gob.mx	PASEO DE LOS INSURGENTES S/N, LEÓN GUANAJUATO.
UMAE GINECO SXXI	MARIO ALBERTO VIVEROS MORALES	NS3 JEFE DE DEPARTAMENTO DE ABASTECIMIENTO	55 506422 EXT 28033	mario.viverosm@imss.gob.mx	AV RÍO MAGDALENA NO 289 COL. TIZAPAN, SAN ANCEL ALCALDÍA ALVARO OBREGON CP. 01090
UMAE DR. GAUDENCIO GONZÁLEZ GARZA DEL CMN LA RAZA	C. GUILLERMO BAUTISTA ANGELES	JEFE DE LA OFICINA DE CONTROL DE ABASTO	57 24 59 00 EXT. 23420	guillermo.bautista@imss.gob.mx	CALZADA VALLEJO Y JACARANDAS S/N. COL. LA RAZA, ALCALDÍA AZCAPOTZALCO, CDMX
UMAE ONCOLOGÍA SXXI	LIC. NOEL CRUZ SANCHEZ	JEFE DE DEL DEPARTAMENTO DE ABASTECIMIENTO	5627-6900 EXT 21785	noel.cruz@imss.gob.mx	AVENIDA CUAUHTÉMOC NO. 330, COLONIA DOCTORES, CÓDIGO POSTAL 06720 ALCALDÍA CUAUHTÉMOC
UMAE PEDIATRÍA JALISCO	IVÁN GERARDO HERNÁNDEZ TORRES	JEFE DEL DEPARTAMENTO DE ABASTECIMIENTO Y	33 36 68 30 00 EXT. 32713	ivan.hernandezt@imss.gob.mx	BELISARIO DOMÍNGUEZ NO. 735, COL. INDEPENDENCIA, GUADALAJARA, JALISCO C.P. 44340

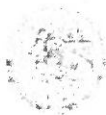

ADMINISTRADOR DE CONTRATO					
COAD/UMAE	NOMBRE	CARGO	TELÉFONO	CORREO ELECTRÓNICO	DIRECCIÓN
UMAE PEDIATRÍA SXI	ING. ISAAC GÓMEZ TORRES	JEFE DEL DEPTO DE ABASTECIMIENTO	EXT. 21933 22343	isaac.gomez@imss.gob.mx	AV. CUAUHTEMOC NO. 330 COLONIA DOCTORES, OOAD CUAUHTEMOC CIUDAD DE MÉXICO
UMAE TRAUMATOLOGÍA LOMAS VERDES	LIC. ENRIQUE ALBARRAN VAZQUEZ	N63 DIRECTOR ADMINISTRATIVO	53 71 08 00	enrique.albarran@imss.gob.mx	AV. LOMAS VERDES NS2 COLONIA SANTA CRUZ ACATLAN, NAUCALPAN DE JUAREZ ESTADO DE MEXICO.
UMAE "DR. VICTORIO DE LA FUENTE NARVÁEZ" TRAUMA Y ORTOPEDIA MAGDALENA DE LAS SALINAS	C. ALEJANDRO RODRÍGUEZ LÓPEZ	ENC. DEPTO. ABASTECIMIENTOS UMAE	57473500 EXT. 25661	alejandro.rodriguez@imss.gob.mx	AVENIDA COLECTOR 15 SIN NÚMERO, ESQUINA CON AVENIDA INSTITUTO POLITÉCNICO NACIONAL, COL. MAGDALENA DE LAS SALINAS, ALCALDÍA GUSTAVO A. MADERO, C.P. 07760 CIUDAD DE MÉXICO.
UMAE TRAUMATOLOGÍA NUEVO LEÓN	C.P. MARTIN MARTINEZ SOTO	JEFE DE DEPARTAMENTO DE ABASTECIMIENTO Y EQUIPAMIENTO	(81) 81503190 EXT. 41747	martin.martinez@imss.gob.mx	C. PINO SUAREZ S/N, COL. CENTRO, MONTERREY NUEVO LEÓN, CP 64000
UMAE TRAUMATOLOGÍA PUEBLA	LUIS ALBERTO MORENO ESPINOSA	JEFE DE DEPARTAMENTO DE ABASTECIMIENTO	222 249 30 99 EXT 151	luis.moreno@imss.gob.mx	DIAGONAL DEFENSORES DE LA REPÚBLICA, ESQUINA 6 PONIENTE, COLONIA AMOR, C.P. 72140, PUEBLA, PUEBLA
ALMACÉN DE PROGRAMAS ESPECIALES Y RED FRÍA	ANA LAURA MONTES DE OCA CHOREÑO	DIVISIÓN DE PLANEACIÓN DE BIENES TERAPÉUTICOS	52382700 EXT 14566	ana.montesdeoca@imss.gob.mx	DURANGO 291 PISO 7, COLONIA ROMA NORTE, ALCALDÍA CUAUHTÉMOC

El presente documento se suscribe en calidad de área consolidadora de los bienes terapéuticos requeridos para atender las necesidades de los Órganos de Operación Administrativa Desconcentrada y Unidades Médicas de Alta Especialidad del Instituto para el ejercicio 2021, con fundamento en el numeral 5.3.1 inciso a) de las Políticas, Bases y Lineamientos en Materia de Adquisiciones, Arrendamientos y Servicios del Instituto Mexicano del Seguro Social, atendiendo a las funciones sustantivas de la Coordinación Técnica de Planeación (numeral 7.1.1.2.1) así como de la División de Planeación de Bienes Terapéuticos (numeral 7.1.1.2.1.1) del Manual de Organización de la Dirección de Administración.

"Área consolidadora: Es la responsable de integrar, concentrar y revisar las necesidades de las Áreas Requirientes, así como reunir los dictámenes de disponibilidad presupuestaria previos y las especificaciones técnicas, para que, en representación de éstas, realice el envío del expediente al Área Contratante."

Mtra. Karina del Rocío Sarmiento Castellanos
Titular de la Coordinación Técnica de Planeación
Autoriza

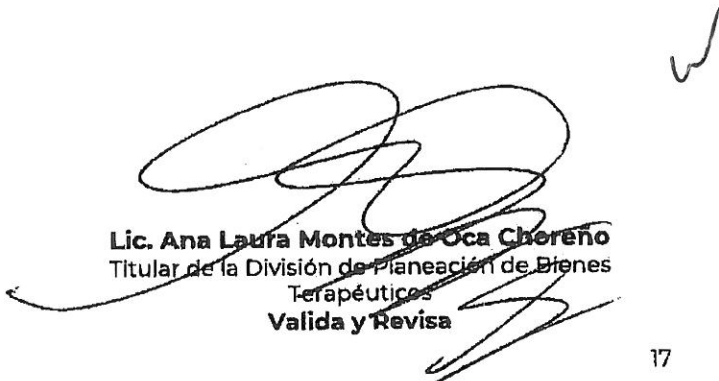
Lic. Ana Laura Montes de Oca Choreño
Titular de la División de Planeación de Bienes Terapéuticos
Valida y Revisa